

2004

2024

GRUPPI ADULTI

ITALIA - EUROPA

DA 20 ANNI,

IL GRUPPO

PER I TUOI

GRUPPI

**CENTRALINO**

T. 0549 971200
info@smevents.it

COMMERCIALE - CUSTOMER CARE

T. 0549 971280
clienti@smevents.it

AMMINISTRAZIONE

T. 0549 971290
amministrazione@smevents.it

FAX

F. 0541 1810207

BOOKING**REPARTO GRUPPI ITALIA**

T. 0549 971210
italia@smevents.it

REPARTO GRUPPI ESTERO

T. 0549 971230
estero@smevents.it

REPARTO INCOMING

T. 0549 971260
incoming@smevents.it

Piazza Marino Tini, 2
47891 DOGANA
Repubblica di San Marino - RSM

www.smevents.it
info@smevents.it

GRAZIE

Caro Collega,

in occasione dei primi 20 anni sono davvero orgoglioso di poterti presentare questo nuovo, ventesimo catalogo, che per l'importante ricorrenza si è sdoppiato in due, per esser ancor più uno strumento di lavoro aggiornato, pertinente e specifico. Il risultato è il frutto del lavoro degli ultimi mesi, anche se forse sarebbe più corretto dire degli ultimi vent'anni: la somma delle collaborazioni, dei contatti e del know-how che da sempre mettiamo a tua disposizione. Ed è proprio a te che dobbiamo dire "grazie" per questo fantastico viaggio che è stato ed è la storia della nostra azienda, un'azienda fatta di persone più che di numeri e fatturati. Con orgoglio posso dire che siamo cresciuti e lo abbiamo fatto insieme, senza però snaturare la nostra attitudine di scrupolosi artigiani del tailor made. Abbiamo da sempre l'obiettivo di dare risposta ad ogni esigenza di viaggio, siamo da sempre il gruppo per i tuoi gruppi.

Roberto Zagato

PRESENTAZIONE SM EVENTS	2
MERCATINI DI NATALE 2023	3
ASSICURAZIONI	4
COME CONSULTARE IL CATALOGO	5
NOTE IMPORTANTI	6

GRUPPI ADULTI

INDICE 2024

ITALIA

Per regioni in ordine alfabetico

ABRUZZO	8
BASILICATA E CALABRIA	12
CAMPANIA	16
EMILIA ROMAGNA	23
FRIULI VENEZIA GIULIA	30
LAGO DI COMO	35
LAGO MAGGIORE	35
LAGO DI GARDA	39
LAZIO	43
LIGURIA	55
LOMBARDIA	60
MARCHE	65
PIEMONTE	70
PUGLIA	75
SARDEGNA	80
SICILIA	85
TOSCANA	92
TRENTINO	102
UMBRIA	107
VALLE D'AOSTA	112
VENETO	116

ESTERO

Per paesi in ordine alfabetico

AUSTRIA	122
BALCANI	128
BELGIO	198
FRANCIA	134
GERMANIA	166
GRAN BRETAGNA	182
GRECIA	189
IRLANDA	194
OLANDA	198
POLONIA	203
PORTOGALLO	208
REPUBBLICA CECA	213
SPAGNA	218
SVIZZERA	241
UNGHERIA	244

IL GROUP OPERATOR

La nostra storia affonda le sue radici nei primi anni del 2000, quando un gruppo di "grandi artigiani", via via sempre più numeroso, ha iniziato a disegnare esperienze di viaggio speciali per i propri clienti, fornendo servizi per gruppi che viaggiano per interesse culturale con destinazione Italia ed Europa. Oggi, dopo esattamente vent'anni, ancora mossi dallo stesso entusiasmo di allora, siamo uno dei principali operatori specializzati in viaggi di gruppo dell'intero panorama nazionale italiano; tutto questo si è tradotto in un tour operator altamente qualificato, con contratti diretti con i maggiori players europei e relative capacità di elasticità e convenienza.

Non siamo cambiati ma siamo cresciuti.

E proprio questa crescita dà oggi vita alla nascita di un nuovo confidenziale agenzia, interamente dedicato al mercato Adulti, molto più ricco di tour, servizi, spunti e particolarità appositamente pensati per i gruppi adulti dei nostri clienti, che con fiducia si affidano da anni al nostro know-how.

Questa la nostra missione: offrire professionalità, competitività ed assistenza per ogni esperienza di viaggio, con il preciso obiettivo di dare risposta alle esigenze dei nostri clienti.

NOI DI SM EVENTS

PROFESSIONALI

Il nostro è un booking altamente professionalizzato e di grande esperienza e mai come oggi i clienti sanno che potersi affidare con sicurezza all'operatore che si sceglie come partner è un valore aggiunto di inestimabile importanza.

AFFIDABILI

Le nostre offerte sono credibili, affidabili, competitive, ma anche, talvolta, selettive, questo per poter offrire comunque il miglior prezzo possibile, continuando ad offrire ottimi servizi.

SOLO B2B

Lavoriamo solo con agenzie di viaggi certificate, non troverete le nostre offerte dai vostri clienti: noi non vi facciamo concorrenza, non entriamo nei vostri cral, nelle associazioni, nelle gare degli enti locali.

TAILOR MADE

Costruiamo e quotiamo ad hoc ogni vostro programma di tour, in base alle singole esigenze dei clienti. Il nostro booking sa consigliare ed ha a cuore la buona riuscita di ogni gruppo, ancor più nel caso dei vostri gruppi di adulti, dove la differenza la fa il dettaglio, dove il dettaglio lo può curare solo chi è davvero esperto.



MERCATINI DI NATALE

Tra casette di legno, oggetti di artigianato tradizionale e decorazioni per l'albero di Natale, le città europee si illuminano di luci in un'atmosfera romantica. A partire da fine Novembre, passeggiando nei centri storici spesso ricoperti da una coltre bianca, si può assaporare un caldo vin brulé o un sidro di mele con un delizioso pan di zenzero. Per aiutarvi a costruire i vostri pacchetti per i mercatini indichiamo di seguito tariffe base nelle principali destinazioni.

ITALIA	TARIFFA
AOSTA 3*	da € 73,50 HB
AREZZO 3*	da € 63,00 HB
BOLZANO 3*	da € 75,00 HB
NAPOLI 3*	da € 64,00 HB
TORINO 3*	da € 63,00 HB
TRENTO 3*	da € 69,50 HB
VAL PUSTERIA 3*	da € 73,50 HB

EUROPA	TARIFFA
ALSAZIA 3*	da € 89,00 HB
AUGUSTA 3*	da € 68,00 HB
BRATISLAVA 4*	da € 58,00 HB
CARINZIA 3*	da € 72,00 HB
INNSBRUCK 4*	da € 83,00 HB
LUBIANA 4*	da € 78,00 HB
MONACO DI BAVIERA 4*	da € 65,00 HB
NORIMBERGA 3*	da € 68,00 HB
PRAGA 4*	da € 71,50 HB
STOCCARDA 3*	da € 72,00 HB
VIENNA 4*	da € 82,00 HB

Tariffe per persona a notte da Novembre a Dicembre 2023 - minimo 20 paganti - soggiorni minimo 2 notti

POLIZZA ASSICURATIVA

DURATA VIAGGIO Polizza Medico - Bagaglio

ASSISTENZA SANITARIA

* Consulenza Medica * Invio di un medico in casi di Urgenza
* Segnalazione di un medico specialista all'estero * Rientro Sanitario * Rientro con un familiare assicurato * Rientro degli altri assicurati * Viaggio di un familiare * Accompagnamento dei minori * Rientro dell'assicurato convalescente * Prolungamento del soggiorno * Invio di medicinali urgenti * Interprete a disposizione all'estero * Anticipo spese prima necessità * Rientro anticipato * Anticipo cauzione penale all'estero * Segnalazione di un legale all'estero * Invio di messaggi urgenti

ASSICURAZIONE RIMBORSO SPESE MEDICHE

Se a seguito di malattia improvvisa o ad infortunio l'Assicurato dovesse sostenere spese mediche/farmaceutiche/ ospedaliere per cure o interventi chirurgici urgenti e non procrastinabili, ricevuti sul posto nel corso del viaggio, durante il periodo di validità della garanzia, EuropAssistance provvederà al loro risarcimento in base al massimale previsto dalla polizza.

ASSICURAZIONE BAGAGLIO ED EFFETTI PERSONALI

Se a seguito di malattia improvvisa o ad infortunio l'Assicurato dovesse sostenere spese mediche/farmaceutiche/ ospedaliere per cure o interventi chirurgici urgenti e non procrastinabili, ricevuti sul posto nel corso del viaggio, durante il periodo di validità della garanzia, EuropAssistance provvederà al loro risarcimento in base al massimale previsto dalla polizza.

STANDARD VALORE VIAGGIO Polizza Medico - Bagaglio - Annullamento

ASSISTENZA SANITARIA

* Consulenza Medica * Invio di un medico in casi di Urgenza
* Segnalazione di un medico specialista all'estero * Rientro Sanitario * Rientro con un familiare assicurato * Rientro degli altri assicurati * Viaggio di un familiare * Accompagnamento dei minori * Rientro dell'assicurato convalescente * Prolungamento del soggiorno * Invio di medicinali urgenti * Interprete a disposizione all'estero * Anticipo spese prima necessità * Rientro anticipato * Anticipo cauzione penale all'estero * Segnalazione di un legale all'estero * Invio di messaggi urgenti

ASSICURAZIONE RIMBORSO SPESE MEDICHE

Se a seguito di malattia improvvisa o ad infortunio l'Assicurato dovesse sostenere spese mediche/farmaceutiche/ ospedaliere per cure o interventi chirurgici urgenti e non procrastinabili, ricevuti sul posto nel corso del viaggio, durante il periodo di validità della garanzia, EuropAssistance provvederà al loro risarcimento in base al massimale previsto dalla polizza.

ASSICURAZIONE BAGAGLIO ED EFFETTI PERSONALI

Se a seguito di malattia improvvisa o ad infortunio l'Assicurato dovesse sostenere spese mediche/farmaceutiche/ ospedaliere per cure o interventi chirurgici urgenti e non procrastinabili, ricevuti sul posto nel corso del viaggio, durante il periodo di validità della garanzia, EuropAssistance provvederà al loro risarcimento in base al massimale previsto dalla polizza.

GARANZIA SPESE DI ANNULLAMENTO VIAGGIO

È possibile richiedere la garanzia spese di annullamento viaggio quando è necessario annullare o modificare il viaggio prenotato,

per cause o eventi oggettivamente documentabili, imprevedibili, che non sono note al momento della conferma del viaggio e che impediscano di partecipare al viaggio, che colpiscono: * direttamente l'assicurato e/o i suoi familiari * direttamente il Socio/Contitolare dell'azienda/studio associato all'assicurato. Inoltre si può richiedere la garanzia spese di annullamento viaggio quando si deve annullare il viaggio prenotato, in seguito a positività da Covid-19 accertata da referti con esiti positivi che abbia colpito: * direttamente l'assicurato e/o i suoi familiari conviventi * direttamente un compagno di viaggio. Europ Assistance indennizza la penale, applicata contrattualmente dall' Operatore Turistico, all'assicurato e, purché assicurati ed iscritti sulla medesima pratica, ai suoi familiari o ad uno dei suoi compagni di viaggio. Se ci sono più assicurati iscritti al viaggio insieme e contemporaneamente, e nessuno appartiene al nucleo familiare di chi annulla, si dovrà indicare una sola persona come "compagno di viaggio". Europ Assistance rimborsa per intero la penale addebitata fino al massimale previsto nel contratto con l'Organizzazione di viaggio o riportata dal Tour Operator nei propri cataloghi. Europ Assistance non rimborsa: * i costi di gestione pratica * le fee di agenzia * le quote d'iscrizione al viaggio * i premi assicurativi. Attenzione! Questa garanzia prevede uno Scoperto.

GARANZIA RIFACIMENTO VIAGGIO

Puoi richiedere questa garanzia quando devi interrompere il viaggio solo ed esclusivamente in conseguenza di: * Rientro Sanitario organizzato dalla Struttura Organizzativa, sulla base di queste condizioni contrattuali * Rientro Anticipato organizzato dalla Struttura Organizzativa, sulla base di queste condizioni contrattuali * dirottamento in seguito ad atti di pirateria dell'aereo sul quale stai compiendo il viaggio. La parte di viaggio non goduta sarà rimborsata in base al massimale previsto dalla polizza.

GARANZIA PROLUNGAMENTO SOGGIORNO IN CASO DI COVID-19

Se un'epidemia/pandemia da Covid-19 colpisce direttamente: * l'assicurato * un suo compagno di viaggio che occupa la stessa stanza/alloggio * un suo familiare in viaggio con l'assicurato e tutti gli iscritti alla stessa pratica/occupanti la stessa locazione sono costretti ad una quarantena, Europ Assistance rimborsa le spese di albergo/locazione (vitto e alloggio) per il prolungamento del soggiorno l'importo di Euro 100,00 al giorno per un massimo di 15 giorni, per Assicurato e per periodo di durata della Garanzia, con un massimo complessivo in caso di locazione di Euro 3.000,00. In caso di iscrizione contemporanea di un gruppo precostituito di partecipanti, la definizione "compagno di viaggio" può riferirsi ad una sola persona.

GARANZIA RIMBORSO QUOTA VIAGGIO IN CASO DI COVID-19

Se l'assicurato, i suoi familiari in viaggio con lui o il suo compagno di viaggio iscritto contemporaneamente sono costretti ad interrompere il viaggio in caso di:

* ricovero per epidemia/pandemia da Covid-19 * forzata quarantena da Covid-19. Europ Assistance rimborsa la quota di viaggio non goduto calcolato in base al massimale previsto dalla polizza. Se più assicurati iscritti al viaggio insieme e contemporaneamente interrompono il viaggio, Europ Assistance rimborsa la parte di viaggio non goduta fino ad un importo dato dalla somma dei massimali assicurati per ogni persona assicurata, con il massimo complessivo di Euro 15.000,00 per pratica. In caso di iscrizione contemporanea di un gruppo precostituito di partecipanti, la definizione "compagno di viaggio" può riferirsi ad una sola persona.

Garanzie assicurate da:



email: info@smevents.it

In questo nuovo catalogo troverete un estratto del mondo SM Events: accordi, contratti, idee e suggerimenti; è uno strumento di lavoro frutto dei nostri primi 20 anni.

IL NUOVO CATALOGO SM EVENTS PER I VOSTRI GRUPPI DI ADULTI

I TOUR: da 2 a più giorni

proposte già pronte e collaudate, base di partenza per ogni possibile personalizzazione.



LE INFORMAZIONI:

guide, ristoranti, trasporti, ingressi: in questa sezione troverete tariffe confidenziali di tutti i servizi accessori utili per la costruzione dei vostri tour.

LEGENDA ABBREVIAZIONI:

- HD:** mezza giornata
- FD:** intera giornata
- OR:** tariffe su richiesta

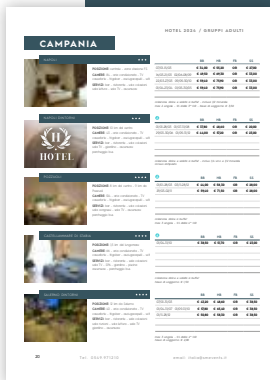
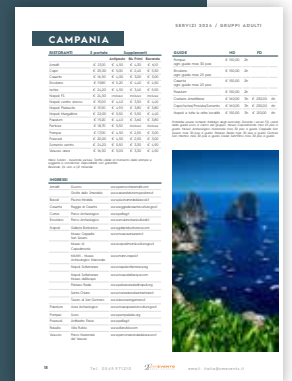

GLI HOTEL:

una piccola selezione di strutture alberghiere consigliate per i vostri gruppi di adulti: servizi di qualità a prezzi competitivi.

LEGENDA ABBREVIAZIONI:

- BB:** pernottamento e colazione
- HB:** mezza pensione
- FB:** pensione completa
- SS:** supplemento singola
- OR:** tariffe su richiesta

struttura priva di barriere, adatta a persone diversamente abili

LE IDEE: esperienze e non solo

visite consigliate, degustazioni particolari, esperienze uniche e avvolgenti volte ad una peculiare conoscenza del territorio. Alcuni suggerimenti da aggiungere al vostro viaggio per incuriosire ulteriormente i vostri clienti.



I SAPORI: ristoranti e menù tipici

i piatti della tradizione locale sono sempre di più tappa fondamentale di un viaggio. In questa sezione troverete una selezione di proposte di menù con piatti tipici.



le immagini sono puramente indicative ed hanno solo scopo illustrativo

NOTE

PREZZI:

I prezzi pubblicati sono espressi in EURO se non diversamente specificato. Si intendono per persona, al giorno, con IVA compresa se non diversamente specificato. Tutte le tariffe pubblicate sono confidenziali, nette SM EVENTS T.O. e riservate alle agenzie di viaggi, valide per gruppi composti da minimo 20 persone; in caso di gruppi con un numero inferiore di componenti le tariffe potrebbero subire variazioni. Il trattamento è specificato per ogni hotel nelle relative tabelle. I prezzi indicati non sono validi in periodi di festività, ponti, fiere e eventi particolari, quali ad esempio: Capodanno ed Epifania, Carnevale, Pasqua, 25 Aprile, 1° Maggio, Ascensione e Pentecoste, 2 Giugno, Corpus Domini, 1° Novembre, ponte dell'Immacolata, Natale, etc. o durante la concomitanza con significativi eventi fieristici e non che si svolgano in prossimità della destinazione richiesta.

GRATUITÀ:

Di norma viene concessa 1 gratuità ogni 25 persone paganti in camera doppia per adulti, salvo diversi accordi o particolari offerte esplicitamente comunicate, per iscritto, dal booking SM Events in fase di offerta.

SUPPLEMENTI:

Per soggiorni di una notte potrebbe essere richiesto un supplemento variabile a seconda della struttura e della destinazione, di norma da € 1,50 a € 5,00 per persona. Per prenotazione di singoli servizi, sia in Italia che all'estero, non abbinati ad una prenotazione alberghiera, è previsto un supplemento di € 30,00 a pratica. Ulteriori supplementi potrebbero essere comunicati in fase di offerta o durante la definizione del preventivo.

DIRITTI DI PRENOTAZIONE:

Per la prenotazione dei musei o comunque per qualsivoglia forma di biglietteria sarà richiesto un supplemento a titolo di diritto di prenotazione a partire da € 2,00 a persona.

VARIAZIONI TARIFFARIE:

Le tariffe delle escursioni e dei servizi di noleggio bus potranno subire delle variazioni per specifiche motivazioni, quali ad esempio gli adeguamenti al costo dei carburanti o la variazione delle imposte locali per l'ingresso nei centri cittadini, etc.

Tali variazioni potranno essere apportate anche in seguito alla definizione dei servizi. Le tariffe dei servizi guida pubblicate potranno subire variazioni in caso di: eventi particolari, applicazione di maggiorazioni per il weekend, supplementi per lo spostamento fino al punto di incontro con il gruppo in caso la guida inizi o finisca il suo servizio fuori dalla propria città. Inoltre, laddove non diversamente specificato, il pasto della guida nel servizio FD è di norma a carico del gruppo. In caso di cambiamenti determinati da eventi non direttamente ascrivibili alla propria diretta responsabilità SM Events si riserva in ogni caso la possibilità di variare i prezzi inseriti nel presente catalogo, anche se già definiti con il nostro booking, dandone adeguato e tempestivo avviso, secondo le disposizioni di legge.

IMPOSTA DI SOGGIORNO:

Ove non diversamente ed esplicitamente indicato per iscritto da SM Events, le TASSE DI SOGGIORNO si intendono sempre escluse e da pagare in loco. Gli importi riferiti a tale imposta, indicati nel presente catalogo, si riferiscono al momento della stampa e possono subire variazioni anche successive alla definizione della pratica, senza che ciò comporti alcuna responsabilità o maggiore spesa da parte di SM Events.

PRENOTAZIONE E CONFERMA:

La prenotazione deve avvenire unicamente per iscritto. La conferma si intende perfezionata solo in presenza della riconferma scritta della SM EVENTS T.O., seguita dall'immediato invio del pagamento. Il pagamento a definizione della conferma prevede il versamento immediato di un acconto del 30% (se non diversamente concordato), da versarsi quale caparra confirmatoria, tramite bonifico bancario; la copia del bollettino dell'avvenuto bonifico deve essere anticipato, non appena disponibile, via e-mail o fax ai nostri riferimenti. Il saldo dovrà avvenire secondo le medesime modalità con un anticipo di almeno 21 giorni dalla partenza del gruppo. Se il gruppo verrà prenotato oltre tale limite sarà richiesto il saldo immediato dell'intero valore della pratica. Ciò salvo eventuali specifici accordi commerciali sottoscritti con SM Events. SM Events si riserva di considerare nulle le pratiche prenotate qualora non vengano strettamente ottemperate le condizioni di pagamento sopra indicate, riservandosi eventuale rivalsa per le penali di annullamento che ne dovessero derivare secondo quanto riportato nelle Condizioni Generali di contratto pubblicate nel presente catalogo.

STRUTTURE:

Per la classificazione degli hotel in Italia e all'estero, viene utilizzato il sistema delle stelle. Ricordiamo che l'attribuzione delle stelle è determinata dagli enti preposti secondo le locali normative e non sempre corrisponde alle aspettative o alla percezione dei clienti. Per maggiore sicurezza suggeriamo di chiedere sempre maggiori dettagli al nostro booking. Anche se indicate nelle descrizioni, l'utilizzo di strutture e servizi accessori come palestre, piscine o campi sportivi, etc. potrebbe non essere consentito o essere a pagamento, secondo disponibilità, stagionalità, o disposizioni delle strutture stesse. Le categorie alberghiere sono pubblicate secondo le indicazioni e le documentazioni fornite dalle strutture e si riferiscono a quanto in essere, al momento della stampa del presente catalogo, declinando ogni responsabilità per le possibili variazioni che dovessero insorgere in seguito.

RECENSIONI STRUTTURE SUL WEB:

SM EVENTS T.O. non accetta in alcun modo, dopo la conferma, richieste di cambiamento servizi dovute a recensioni delle strutture inserite on-line. Tali recensioni non costituiscono quindi, in ogni caso, un elemento valido per qualsiasi forma di richiesta rispetto alle prenotazioni effettuate, nè tali valutazioni possono costituire un elemento

di differenziazione tra i servizi di due hotel, anche nel caso di riprotezione per il verificarsi di casi di overbooking come previsto dalle norme vigenti. Pertanto, in caso di richiesta di cancellazione totale o parziale di qualsiasi servizio, come di variazione delle tariffe pattuite, che sia basata sui giudizi di detti siti on-line, verranno regolarmente applicate le norme contrattuali delle Condizioni Generali pubblicate sul presente catalogo.

SISTEMAZIONE:

Per gruppi di adulti la sistemazione base è prevista in camere doppie; le eventuali camere multiple e singole richieste saranno soggette a disponibilità e al relativo supplemento. Nel caso in cui le strutture prenotate dispongano di letti matrimoniali non divisibili, tali camere saranno comunque vendute come doppie con due regolari posti letto.

CAMBI:

Per i prezzi espressi nelle valute dei paesi non aderenti alla Unione Monetaria Europea sono state utilizzate le parità di cambio (euro/valuta estera) di seguito riportate:
1 CHF = € 1,04; 1 GBP = € 1,15; 1 UHF = € 0,00263

RISTORANTI:

La composizione del pasto base per i ristoranti è pubblicata nella specifica tabella e si intende valida, secondo le indicazioni dei vari fornitori, al momento della pubblicazione. Le bevande si intendono escluse se non diversamente specificato. Alcune strutture non forniscono acqua in caraffa ed è pertanto necessario l'acquisto di acqua imbottigliata ai pasti. L'agenzia che non intenda acquistare l'acqua ai pasti è pertanto tenuta a verificare che la struttura fornisca l'acqua in caraffa informando eventualmente i viaggiatori di ogni supplemento poi previsto per l'acquisto sul posto. Potrebbe essere richiesto un supplemento anche per l'erogazione di acqua in caraffa.

ORARI PASTI:

In ristoranti ed hotel il pranzo viene generalmente servito tra le ore 12:00 e le ore 13:30. La cena viene generalmente servita tra le ore 19:00 e le ore 20:30 salvo quanto diversamente specificato sul voucher della prenotazione. Gli orari dei pasti possono subire variazioni a seconda del luogo in cui vengono serviti, o essere tassativamente stabiliti, anche a ridosso del servizio, per motivi organizzativi assolutamente non prevedibili. Per pasti in orari differenti da quanto stabilito dai fornitori potrebbe essere richiesto un supplemento. In caso di arrivi tardivi il fornitore ha la facoltà di non erogare il servizio. Si raccomanda, in tali casi, di provvedere ad informare con tempestività il fornitore.

INTOLLERANZE ED ALLERGIE ALIMENTARI:

Non tutte le strutture sono organizzate per la somministrazione di pasti speciali, specie in caso di intolleranze, allergie o diete particolari. Queste situazioni vanno comunicate con largo anticipo ed è possibile che vengano richiesti supplementi. In caso di impossibilità del fornitore nel fornire quanto richiesto, o in caso di tardiva

segnalazione, si renderà necessario portare da casa il necessario per provvedere ai bisogni alimentari di chi ne fosse eventualmente costretto. Tale evenienza, se non palesata in fase iniziale di richiesta, non potrà costituire motivazione per l'eventuale cancellazione o revisione del servizio di ristorazione prenotato.

ASSISTENZA PER EMERGENZE IN VIAGGIO:

Per i gruppi in viaggio sono attivi i nostri cellulari di emergenza fuori dagli orari di apertura dei nostri uffici. Dal lunedì al venerdì dalle ore 19:00 alle ore 22:00 - sabato, domenica e festivi dalle ore 09:00 alle ore 22:00.

Il numero di emergenza, relativo alla singola pratica, viene comunicato al momento dell'invio dei documenti di viaggio. Si prega di limitare l'uso di tali numeri unicamente per la segnalazione di emergenze in corso.

CONTESTAZIONI E LAMENTELE:

In caso di contestazioni per i servizi prenotati è richiesta la tempestiva segnalazione chiamando i nostri numeri cellulari di emergenza o quelli dei nostri uffici nei momenti di apertura, in modo da permettere ai nostri referenti di attivarsi per verificare ed eventualmente risolvere quanto verrà segnalato. La segnalazione andrà poi seguita a breve da una dettagliata spiegazione scritta, corredata eventualmente da relativa documentazione. Tale comportamento è da ritenersi tassativo per dar corso ad ogni successiva richiesta da parte del gruppo.

CANCELLAZIONI E NO SHOW:

Per tutti i mancati arrivi o cancellazioni dei partecipanti a ridosso della partenza, i fornitori potrebbero applicare delle penali per "no show". Precisiamo che non sempre il numero corretto sui voucher sarà poi quello effettivamente fatturato. In caso di accordi tra le parti sul posto, è necessario che il capogruppo si faccia rilasciare un documento scritto e timbrato dal fornitore a conferma che nessuna penale verrà applicata. Tale documento dovrà essere trasmesso immediatamente alla SM Events.

RACCOMANDAZIONI PARTICOLARI PER IL VOSTRO GRUPPO:

Quando i servizi prestati sono diversi da quelli indicati sul voucher apportare le modifiche solo previa nostra autorizzazione scritta. SM Events risponderà unicamente delle prenotazioni dei servizi per come saranno riportate sui relativi voucher. Avvisare sempre con un anticipo di almeno 24 ore i nostri uffici per la predisposizione di eventuali cestini da viaggio al posto di pranzi o cene. I pasti prenotati potranno comunque essere oggetto di penali per il loro annullamento. Ogni eventuale ritardo va comunicato tempestivamente a tutti i fornitori contattandoli sui numeri di telefono che sono sempre presenti sui nostri voucher. Ogni eventuale contestazione su nostre fatture dovrà pervenire per iscritto alla SM EVENTS T.O. entro e non oltre 7 giorni lavorativi dal ricevimento della fattura stessa.

I TOUR

ABRUZZO

INFO AL NS
BOOKING**BORGHI, SAPORI E TRADIZIONI**

I mille volti d'Abruzzo, terra di parchi nazionali e alte montagne, di antiche tradizioni e vere sorprese culinarie.

GIORNO 1: CIVITELLA DEL TRONTO - CAMPLI SULMONA

Arrivo nel primo pomeriggio a Civitella del Tronto e incontro con la guida. Inizio della visita di uno dei "Borghi più Belli d'Italia". La Fortezza di Civitella è una tra le più grandi e maestose opere di ingegneria militare d'Europa, ricopre un ruolo molto importante nella storia dell'Unità d'Italia. Proseguimento verso Campli, famoso per il Santuario della Scala Santa concessa alla cittadinanza per volere di Papa Clemente XIV. Al termine della visita trasferimento in hotel, in zona Sulmona, per la cena ed il pernottamento.

GIORNO 2: GOLE DEL SAGITTARIO - SCANNO SULMONA

Prima colazione e giornata dedicata alla visita guidata dell'entroterra abruzzese. Percorrendo le



suggestive Gole del Sagittario si raggiungeranno il di San Domenico, il santo dei serpenti, con l'omonimo eremo ed infine il Lago di Scanno, sui cui margini sorge l'omonima località di Scanno, uno dei borghi più fotografati d'Italia. Molti elementi concorrono a renderlo unico: le sue architetture, le pittoresche e intricate viuzze, le raffinate decorazioni dei portali. Qui sopravvivono anche tradizioni artigianali ormai altrove quasi del tutto scomparse come l'arte orafa e la produzione di merletti al tombolo, vere opere d'arte che impreziosiscono tovaglie, lenzuola e asciugamani. Nel pomeriggio trasferimento a

Sulmona, famosa per i suoi confetti e patria del grande poeta latino Ovidio. Tempo libero per assaggiare i confetti sulmonesi e vedere le vetrine decorate con i colorati fiori di confetti e rientro in hotel per la cena ed il pernottamento.

GIORNO 3: SULMONA - GRAN SASSO - SANTO STEFANO DI SESSANIO - L'AQUILA

Prima colazione, incontro con la guida e partenza per il Parco Nazionale del Gran Sasso, uno dei parchi più grandi d'Italia, esempio di biodiversità tra le più ricche d'Europa. Percorrendo in bus una strada che costeggia la maestosa catena del Gran Sasso, attraversando panorami mozzafiato, si farà una sosta a Santo Stefano di Sessanio: oltre ad essere noto per la sua lenticchia che si coltiva da secoli, il piccolo borgo, come testimoniato dallo stemma all'ingresso del paese, nel '500 aveva floridi commerci con i Medici di Firenze che qui acquistavano lana e pecore. Nel pomeriggio proseguimento per L'Aquila passando per Campo Imperatore, il Piccolo Tibet d'Italia, un luogo suggestivo e ricco di fascino. Visita del centro storico della città de L'Aquila, che lentamente ma con grande tenacia, sta risorgendo dopo il drammatico sisma del 2009. Rientro in hotel per la cena ed il pernottamento.

GIORNO 4: ATRI

Prima colazione e partenza per Atri, uno dei centri più belli e caratteristici d'Abruzzo incastonato tra mare e montagna. Incontro con la guida e visita della Cattedrale di Santa Maria Assunta con il chiostro e le cisterne romane e del centro storico. Possibilità di degustazione di prodotti a base di liquirizia, specialità locale. Al termine della visita partenza per il rientro.



GUIDE	HD	FD
GUIDA TURISTICA	€ 150,00 3h	€ 210,00 6h
GUIDA NATURALISTICA PARCHI	€ 140,00 3h	€ 170,00 6h

Tariffe valide per qualsiasi località d'Abruzzo.

Potrebbe essere richiesto l'obbligo degli auricolari.

Durante i servizi FD i pasti della guida sono a carico del gruppo.

RISTORANTI	3 portate	Supplementi		
		Antipasto	Bis Primi	Bevande
L'Aquila	€ 22,00	€ 4,90	incluso	€ 3,00
Lanciano	€ 21,00	€ 4,50	€ 3,50	incluse
Manoppello	€ 27,50	€ 4,50	€ 3,30	€ 2,40
Pescara	€ 18,70	€ 6,00	€ 3,50	€ 3,40
Pescasseroli	€ 21,90	€ 4,90	€ 3,30	incluse
Sulmona	€ 27,50	€ 5,50	€ 4,50	incluse
Vasto	€ 27,50	€ 5,50	€ 4,00	incluse

Menù turistici - bevande escluse. Tariffe valide al momento della stampa e soggette a riconferma. Disponibilità non garantita.
Bevande: 1/4 vino e 1/2 minerale



INGRESSI

Civitella Alfedena	Museo del Lupo Appenninico	www.parcoabruzzo.it
Civitella del Tronto	Fortezza e Museo delle Armi	www.fortezzadicivitella.it
L'Aquila	MuNDA - Museo Nazionale d'Abruzzo	www.museonazionaleabruzzo.gov.it
Pescasseroli	Museo Naturalistico e Parco Faunistico	www.parcoabruzzo.it
Villetta Barrea	Museo della Transumanza	www.parcoabruzzo.it



ABRUZZO

PESCARA

★★★



POSIZIONE: 1 km dal centro

CAMERE: 131 - aria condizionata - TV
frigoriferi - asciugacapelli - wifi

SERVIZI: bar - ristorante - sala colazione
sala convegni - sala TV - ascensore

	BB	HB	FB	SS
01/01-31/03 01/10-30/11	€ 37,30	€ 48,60	OR	€ 28,00
01/04-30/06 15/09-30/09	€ 42,70	€ 58,30	OR	€ 28,00

colazione dolce e salata a buffet
tassa di soggiorno € 1,00

SULMONA HOTEL SANTACROCE MEETING

★★★



POSIZIONE: 4 km dal centro

CAMERE: 78 - aria condizionata - TV
cassaforte - frigoriferi - asciugacapelli - wifi

SERVIZI: bar - ristorante - sala colazione
sala TV - sala fitness - piscina - ascensore
parcheggio bus



	BB	HB	FB	SS
07/01-31/03	OR	€ 67,00	OR	€ 23,00
01/04-30/09	OR	€ 68,20	OR	€ 23,00
01/10-20/12	OR	€ 67,00	OR	€ 23,00

colazione dolce e salata a buffet - inclusi 1/4 vino e 1/2 minerale
tassa di soggiorno € 1,50

PESCIASSEROLI

★★★



POSIZIONE: 1 km dal centro

CAMERE: 60 - aria condizionata - TV
asciugacapelli - wifi

SERVIZI: bar - ristorante - sala colazione
sala TV - SPA - piscina - ascensore
parcheggio bus

	BB	HB	FB	SS
17/03-09/06	OR	€ 59,40	€ 64,80	€ 18,00

colazione dolce e salata a buffet - inclusi 1/4 vino e 1/2 minerale
tassa di soggiorno € 1,00

L'ORO ROSSO D'ABRUZZO: LO ZAFFERANO

Una delle più coinvolgenti esperienze da fare in Abruzzo è senza ombra di dubbio la raccolta dello zafferano, possibile solo da metà Ottobre ai primi di Novembre. Il programma prevede la sveglia all'alba per la raccolta dei fiori di zafferano; finita la raccolta ci si sposta nel salone di un ex convento,

ora ostello, nel laboratorio e si procede con la sfioritura, allietati da una tisana calda e dolci allo zafferano. Si procede poi con l'ultimo step, l'essiccazione dei pistilli. Al termine pranzo con menù a base di zafferano. Il tutto circondati dai meravigliosi colori dell'autunno abruzzese.

da € 35,50
per persona

IN BICICLETTA TRA I VIGNETI

L'Abruzzo è uno scrigno di gioielli: coltivazioni di olio e vite degradano fino quasi a lambire il mare. L'esperienza di passeggiare attraverso questi panorami circondati dai vitigni in bicicletta, accompagnati da una guida, è sicuramente un'esperienza da provare.

Il programma prevede un percorso guidato in bicicletta tra i vigneti che danno vita ad alcuni dei vini più rinomati della zona: il Montepulciano d'Abruzzo e la Passerina. Al termine rientro in azienda e visita guidata alla cantina con successiva degustazione di 3 calici di vino accompagnati da un tagliere di affettati e formaggi tipici locali.

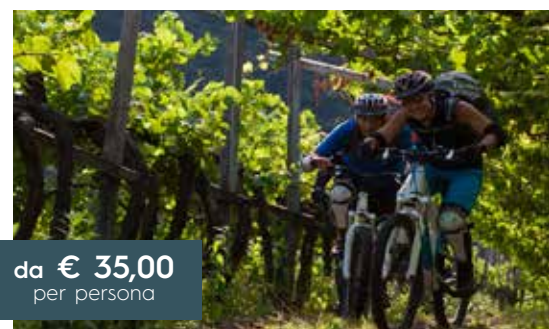

da € 35,00
per persona

I SAPORI ABRUZZO



€ 31,00
per persona

PESCARA

- Antipasto tipico abruzzese
- Timballo all'abruzzese e ravioli alle erbe
- Arrosticini tradizionali con contorno
- Dessert
- ¼ vino e ½ minerale



da € 27,50
per persona

SERRAMONACESCA

- Selezione di salumi e formaggi
- Verdure sottolio della casa
- Chitarra al ragù tipico abruzzese
- Arrosto e insalata
- 1 calice di vino e ½ minerale



da € 32,00
per persona

SULMONA

- Antipasto tipico con 16 assaggi diversi
- Ravioloni all'abruzzese
- Agnello farcito e patate al coppo
- Cassata sulmonese
- ¼ vino, ½ minerale e caffè



€ 33,00
per persona

VASTO

- Antipasto con insalata di mare, insalata di polipo e alici marinate
- Cavatelli freschi allo scoglio
- Orata gratinata con contorno
- Dolce della casa
- ¼ vino, ½ minerale e caffè

I TOUR

BASILICATA E CALABRIA

INFO AL NS
BOOKING**MATERA E NON SOLO**

Dalla "Città dei Sassi" ammirata da tutto il mondo a borghi abbandonati e antiche potenze medievali.

GIORNO 1: MATERA

Arrivo in mattinata a Matera e visita guidata a piedi della città, Capitale Europea della Cultura 2019, Città dei Sassi e Patrimonio Mondiale dell'Umanità. La sua particolarità è quella di essere in parte scavata nella roccia: le sue grotte sono state abitate fino alla fine degli anni '50. Nel pomeriggio si potranno visitare la Chiesa di San Francesco con il suo singolare intreccio di stili romanico e barocco, il Castello Tramontano in stile aragonese e la Fontana Ferdinanda. In serata sistemazione in hotel in zona Matera, cena e pernottamento.

**GIORNO 2: MATERA - PARCO DELLA MURGIA
MATERANA CRACO**

Prima colazione e partenza per la visita dei "calanchi" che caratterizzano l'aspro paesaggio della Lucania sudorientale, compreso fra le valli del Sauro, l'Agri ed il Basento. Sosta nei comuni di Aliano e nel paese fantasma di Craco. Pranzo tipico in corso di escursione. Rientro in hotel, cena e pernottamento.

GIORNO 3: VENOSA - MELFI

Prima colazione e partenza per Venosa e i Castelli Federiciani. In mattinata visita di Venosa, durante il percorso si visiteranno: l'Abbazia della Trinità, la Chiesa Antica e l'Incompiuta, la casa di Orazio Flacco, il Parco Archeologico con l'anfiteatro, le Terme Romane, le Domus, il Battistero e il Castello. Proseguimento per Melfi e visita del pittoresco borgo medievale e del maestoso castello normanno-svevo, uno dei più significativi del meridione e noto perché qui l'imperatore Federico II promulgò le famose "Costituzioni di Melfi". Al termine partenza per il rientro.

**LE BELLEZZE INCONTAMINATE
DELLA CALABRIA**

Una regione che cerca di mantenere la propria autenticità. Bagnata da due mari, crocevia di culture, ricca di paesaggi affascinanti e natura incontaminata.

GIORNO 1: PIZZO

Arrivo a Pizzo e visita del suggestivo borgo marinaro. Al termine degustazione del famoso gelato artigianale di Pizzo, detto "Tartufo". In serata trasferimento in hotel, cena e pernottamento.

GIORNO 2: STILO - GERACE

Prima colazione e partenza per Stilo, magnifico esempio di arte bizantina. Si prosegue per la visita del centro storico di Gerace, definita "Città Sacra", cittadina ricca di chiese, conventi e monasteri, un gioiello medievale inserito tra i "Borghi più Belli d'Italia". Al termine della visita trasferimento in hotel per la cena ed il pernottamento.

GIORNO 3: SCILLA - REGGIO CALABRIA

Prima colazione e partenza per la visita di Scilla, inserito tra i "Borghi più Belli d'Italia": con la sua bellezza incantò nel tempo pittori e poeti. Si prosegue per Reggio Calabria, città bellissima in una splendida posizione sullo Stretto di Messina e alle pendici dell'Aspromonte, per la visita guidata ai Bronzi di Riace e al centro storico. Il lungomare, definito da D'Annunzio "il km più bello d'Italia" e sicuramente uno dei posti più belli di Reggio, da dove si può osservare il sole che si tuffa nel mare, regalando splendidi tramonti. Sistemazione in hotel, cena e pernottamento.

GIORNO 4: TROPEA

Prima colazione e partenza per la visita guidata del borgo di Tropea considerata la "Perla del Tirreno", direttamente a picco sul mare. Al termine della visita, partenza per il rientro.

BASILICATA E CALABRIA

RISTORANTI	3 portate	Supplementi		
		Antipasto	Bis Primi	Bevande
Cosenza	€ 24,30	€ 6,50	€ 4,50	incluse
Maratea	€ 31,90	€ 5,50	€ 4,80	€ 4,30
Matera	€ 23,00	€ 4,50	€ 3,80	incluse
Melfi	€ 20,00	€ 7,00	€ 4,40	€ 5,50
Reggio Calabria	€ 19,00	€ 5,50	incluso	incluse
Tropea	€ 20,00	€ 6,00	€ 2,40	€ 2,40

Menù turistici - bevande escluse. Tariffe valide al momento della stampa e soggette a riconferma. Disponibilità non garantita.
Bevande: 1/4 vino e 1/2 minerale.

GUIDE	HD	FD
BASILICATA - Matera	€ 150,00 3h	€ 225,00 6h
BASILICATA - Parco Nazionale del Pollino - max 25 pax	€ 100,00 4h	€ 145,00 6h
CALABRIA	€ 160,00 4h	€ 240,00 6h

Potrebbe essere richiesto l'obbligo degli auricolari.
Durante i servizi FD i pasti della guida sono a carico del gruppo.

INGRESSI

Matera	Chiese Rupestri	www.sassidimatera.it
	Casa Grotta	www.casagrotta.it
	Palombaro Lungo - Cisterna Ipogea	www.isassidimatera.com
Reggio Calabria	Museo Archeologico Nazionale	www.museoarceologicoreggiocalabria.it



BASILICATA E CALABRIA

MATERA DINTORNI

★★★★



POSIZIONE: 40 km da Matera

CAMERE: 40 - aria condizionata - TV cassaforte - frigobar - asciugacapelli - wifi

SERVIZI: bar - ristorante - sala colazione sala TV - sala fitness - SPA - ascensore parcheggio bus

	BB	HB	FB	SS
08/01-31/01 01/03-22/03	OR	€ 54,00	OR	€ 23,00
03/04-21/04 06/05-31/05	OR	€ 55,00	OR	€ 23,00
04/06-10/06 10/09-28/09	OR	€ 56,00	OR	€ 23,00
01/10-26/10 04/11-30/11	OR	€ 55,00	OR	€ 23,00
09/12-22/12	OR	€ 54,00	OR	€ 23,00

colazione dolce e salata a buffet
inclusa 1/2 minerale

MARATEA

★★★★ SUP



POSIZIONE: 10 km da Maratea

CAMERE: 60 - aria condizionata - TV cassaforte - frigobar - asciugacapelli - wifi

SERVIZI: bar - ristorante - sala colazione sala riunioni - sala lettura - sala TV terrazza - solarium - sala fitness - giardino piscina - parcheggio bus

	BB	HB	FB	SS
01/03-31/05 01/10-03/11	€ 37,80	€ 54,00	OR	€ 28,50
01/06-30/06 01/09-15/09	€ 42,90	€ 57,20	OR	€ 29,00
16/09-30/09	€ 38,50	€ 55,00	OR	€ 29,00

colazione dolce e salata a buffet - inclusi 1/4 vino e 1/2 minerale
tassa di soggiorno € 3,00

REGGIO CALABRIA

★★★★



POSIZIONE: centrale

CAMERE: 26 - aria condizionata - TV cassaforte - frigobar - asciugacapelli - wifi

SERVIZI: bar - ristorante - sala colazione ascensore

	BB	HB	FB	SS
01/01-30/04 01/11-31/12	€ 40,00	€ 67,00	OR	€ 21,00
01/05-31/10	€ 40,70	€ 68,20	OR	€ 21,00

colazione dolce e salata a buffet - inclusi 1 calice di vino, 1/2 minerale e 1 caffè
tassa di soggiorno € 2,50



da € 8,56
per persona

CRIPTA DEL PECCATO ORIGINALE

Matera è un piccolo scrigno pieno di ricchezze dal valore inestimabile. Uno dei luoghi simbolo è la Cripta del Peccato Originale, in località Pietrapenta a pochi km dai Sassi, da molti definita "la Cappella Sistina della pittura parietale rupestre". Luogo culturale benedettino del periodo longobardo, la Cripta al suo interno mostra opere della sapiente mano

del Pittore dei Fiori di Matera che ha narrato scene dell'antico e del nuovo testamento in un ciclo affrescato risalente al IX sec. d.C. Caratteristiche sono le tre nicchie su cui sono rappresentate le triarchie degli Apostoli, della Vergine Regina e degli Arcangeli. Un'altra parete rappresenta invece un ampio ciclo pittorico raffigurante episodi della Creazione e del Peccato Originale.

LA LIQUIRIZIA PIU' BUONA DEL MONDO

A Rossano si racconta una lunghissima storia che parte nell'anno Mille fra Crociate, impegno intellettuale e agricoltura. La storia del Museo della Liquirizia è da leggere, ascoltare e vivere tra incisioni, documenti, libri, foto d'epoca, oggetti quotidiani e attrezzi agricoli. E' la storia di una famiglia che ha valorizzato e valorizza i rami

sotterranei delle piante di liquirizia della costa ionica.

Accompagnati dalle assistenti museali si scopriranno, attraverso una visita guidata al processo produttivo, i segreti della lavorazione della liquirizia, i covoni di radice pronta per essere lavorata, gli impianti moderni per l'estrazione, gli antichi cuocitori dove si addensa la pasta nera e le trafilte di bronzo che donano forma e spessore.



da € 2,00
per persona

I SAPORI BASILICATA E CALABRIA

€ 29,50
per persona



MATERA - SASSI

- Capuntini con pomodorini, salsiccia, peperoni cruschi e cacioricotta
- Minestra di grano e ceci
- Braciola di vitello alla Materana
- Melanzane arrosto
- Spumone
- ¼ vino e ½ minerale



€ 26,50
per persona

SERRA SAN BRUNO

- Antipasto montanaro con affettati, formaggi, agrodolce di cipolla e peperoncino, olive, frittatina e bruschetta
- Fileja di pasta fresca con salsiccia e melanzane
- Capocollo di maiale con pancetta affumicata e formaggio fuso
- Insalata
- Sorbetto
- ¼ vino e acqua



€ 27,50
per persona

REGGIO CALABRIA

- Antipasto di fantasie di mare
- Risotto con gamberetti e crema di bergamotto calabrese
- Calamarata con ragù di totano
- Involtini di pesce spada alla bagnarota
- Insalata mista
- Frutta di stagione
- Dolce
- ¼ vino e ½ minerale

I TOUR

CAMPANIA

INFO AL NS
BOOKING**NAPOLI E IL GOLFO**

Napoli non è solo una città, ma un mondo dentro ad una città. Napoli è un susseguirsi continuo di storie e colori.

GIORNO 1: NAPOLI

Arrivo nel primo pomeriggio a Napoli e giro panoramico in bus; attraversando il Lungomare si arriverà fino a Posillipo da cui si potrà godere di una vista fantastica sulla città e sul Golfo di Napoli. In serata sistemazione in hotel per la cena ed il pernottamento.

GIORNO 2: NAPOLI

Prima colazione e incontro con la guida per la visita dei principali monumenti e dei più famosi siti di interesse di Napoli: Piazza del Plebiscito, Palazzo Reale, Teatro San Carlo, San Gregorio Armeno etc., un tour indimenticabile alla scoperta delle contraddizioni a tinte forti di una città unica al mondo. In serata rientro in hotel per la cena ed il pernottamento.

GIORNO 3: NAPOLI - CAPRI

Prima colazione e imbarco per Capri. Incontro con la guida e visita intera giornata dell'isola, famosa in tutto il mondo per i suoi panorami indimenticabili e per l'esclusività delle sue località. Al termine tempo a disposizione. Nel tardo pomeriggio rientro su Napoli, cena e pernottamento in hotel.

GIORNO 4: NAPOLI

Prima colazione e visita guidata della Napoli Sotterranea alla scoperta del sottosuolo partenopeo, un affascinante viaggio alla ricerca delle storie e delle risorse della Napoli che fu. Al termine della visita partenza per il rientro.

LA COSTIERA AMALFITANA: IL SENTIERO DEGLI DEI E I LIMONI DI SORRENTO

Un paradiso dal clima unico che regala panorami speciali, colori esclusivi e sapori autentici.

GIORNO 1: SORRENTO

Arrivo a Sorrento e incontro con la guida per la visita di questo autentico gioiello campano. Imperdibile il Chiostro di San Francesco del 1300, il Vallone dei Mulini, il centro storico con le strette viuzze. Al termine della visita sistemazione in hotel per la cena ed il pernottamento.

GIORNO 2: SORRENTO - IL SENTIERO DEGLI DEI POSITANO

Prima colazione e partenza per Agerola da dove inizia un suggestivo percorso trekking, il Sentiero degli Dei, che collega Agerola a Nocelle, frazione di Positano. Il sentiero verrà percorso in leggera discesa con davanti il panorama della spettacolare Costiera Amalfitana e di Capri. Rientro in serata per la cena ed il pernottamento in hotel.

GIORNO 3: SORRENTO

Prima colazione e partenza per la visita ad una azienda agricola di Sorrento, produttrice di limoncello. Qui viene presentata brevemente l'azienda, le sue origini e viene illustrata la tecnica di produzione. Al termine della visita partenza per il rientro.



SALERNO E IL PARCO NAZIONALE DEL CILENTO

Il Cilento è un luogo affascinante, dove arte, cultura e natura si fondono nella cornice suggestiva del Parco Nazionale.

GIORNO 1: PAESTUM

Arrivo a Paestum e incontro con la guida e visita dell'Area Archeologica con i tre templi dorici, splendidi esempi dell'antichità greca. Al termine trasferimento in hotel per la cena ed il pernottamento.

GIORNO 2: PAESTUM - PARCO DEL CILENTO

Prima colazione e partenza per l'escursione al secondo parco più grande d'Italia: il Parco Nazionale del Cilento, ricco di grotte, insenature e fenomeni carsici. Durante l'escursione si visiteranno le Grotte di Castelcivita. Nel Vallo di Diano merita una visita anche la Certosa di Padula, uno dei più sontuosi complessi monumentali barocchi del sud Italia e la più grande certosa a livello nazionale. Al termine della visita rientro in hotel per la cena ed il pernottamento.

GIORNO 3: SALERNO

Prima colazione e partenza per Salerno. Incontro con la guida e inizio della visita della città. Il suo centro storico è un esempio illustre di urbanistica medievale dove spicca il Duomo. Inoltre si potrà visitare il Giardino della Minerva per omaggiare la scuola medica salernitana. Al termine della visita, dopo una passeggiata sul Lungomare Trieste, partenza per il rientro.



I TOUR

CAMPANIA

INFO AL NS
BOOKING

STORIA, NATURA E PROFUMI: LE TANTE SFUMATURE DELLA CAMPANIA

La Campania, terra di eccellenze dove storia e arte culinaria si fondono con panorami mozzafiato.

GIORNO 1: POMPEI

Arrivo a Pompei, incontro con la guida e visita ad uno dei siti archeologici più famosi al mondo, un luogo dove la storia si è tragicamente fermata per consentire a noi, viaggiatori di oggi, di passeggiare tra i vicoli di una città dell'impero romano. Al termine trasferimento in hotel in zona Salerno per la cena ed il pernottamento.

GIORNO 2: SALERNO - POSITANO - AMALFI

Prima colazione e trasferimento al porto di Salerno; imbarco e partenza alla scoperta di Positano, con le sue incantevoli case colorate e di Amalfi, incantevole paese. Particolare attenzione merita il Duomo, caratteristico per la sua facciata e la scalinata di ingresso, tra i monumenti più fotografati al mondo. Nel tardo pomeriggio imbarco per rientro a Salerno, cena e pernottamento in hotel.

GIORNO 3: SALERNO - PAESTUM

Prima colazione e partenza per la visita guidata del sito archeologico di Paestum, testimonianza del mondo ellenico con i suoi templi dorici. Al termine della visita trasferimento in una delle più importanti aziende produttrici di mozzarelle di bufala con visita e pranzo-degustazione. Successivo rientro in hotel per la cena ed il pernottamento.

GIORNO 4: VESUVIO

Prima colazione e partenza per il Vesuvio. Dopo la visita guidata al Gran Cono, sosta in una delle aziende produttrici di vino per la visita e la degustazione e, al termine, partenza per il rientro.

CAMPANIA

RISTORANTI	3 portate	Supplementi		
		Antipasto	Bis Primi	Bevande
Amalfi	€ 23,10	€ 4,50	€ 4,30	€ 6,10
Capri	€ 25,00	€ 5,00	€ 2,40	€ 5,50
Caserta	€ 16,50	€ 4,00	€ 3,00	€ 3,00
Ercolano	€ 19,80	€ 5,20	€ 4,40	€ 4,50
Ischia	€ 24,20	€ 4,50	€ 3,40	€ 5,50
Napoli FS	€ 24,50	incluso	incluso	incluse
Napoli centro storico	€ 19,00	€ 4,40	€ 3,50	€ 4,40
Napoli Plebiscito	€ 19,50	€ 4,90	€ 3,80	€ 3,80
Napoli Mergellina	€ 22,00	€ 5,50	€ 5,50	€ 4,40
Paestum	€ 19,20	€ 4,40	€ 3,60	€ 3,80
Pertosa	€ 18,70	€ 5,50	incluso	incluse
Pompei	€ 17,00	€ 4,50	€ 2,50	€ 3,00
Pozzuoli	€ 20,00	€ 4,50	€ 2,50	€ 3,00
Sorrento centro	€ 24,20	€ 5,50	€ 3,30	€ 4,90
Vesuvio area	€ 16,50	€ 5,00	€ 3,30	€ 4,50

Menù turistici - bevande escluse. Tariffe valide al momento della stampa e soggette a riconferma. Disponibilità non garantita.
Bevande: 1/4 vino e 1/2 minerale.

INGRESSI

Amalfi	Duomo	www.parroccchiaamalfi.com
	Grotta dello Smeraldo	www.aziendaturismopositano.it
Bacoli	Piscina Mirabilis	www.piscinamirabilisbacoli.it
Caserta	Reggia di Caserta	www.reggiadicaserta.cultura.gov.it
Cuma	Parco Archeologico	www.pafleg.it
Ercolano	Parco Archeologico	www.ercolano.beniculturali.it
	Galleria Borbonica	www.galleriaborbonica.com
Napoli	Museo Cappella San Severo	www.museosansevero.it
	Museo di Capodimonte	www.capodimonte.cultura.gov.it
Napoli Sotterranea	MANN - Museo Archeologico Nazionale	www.mann-napoli.it
	Napoli Sotterranea Museo dell'Acqua	www.napolisotterranea.org
Paestum	Palazzo Reale	www.museodellacqua.com
	Santa Chiara	www.palazzorealedinapoli.org
Pompei	Tesoro di San Gennaro	www.monasterodisantachia.it
	Area Archeologica	www.tesorosangennaro.it
Pompei	Scavi	www.museopaestum.cultura.gov.it
Pozzuoli	Anfiteatro Flavio	www.pompeisites.org
Ravello	Villa Rufolo	www.pafleg.it
Vesuvio	Parco Nazionale del Vesuvio	www.villarufolo.com
		www.parconazionaledelvesuvio.it

GUIDE	HD	FD
Pompei ogni guida max 30 pax	€ 150,00	2h
Ercolano ogni guida max 25 pax	€ 150,00	2h
Caserta ogni guida max 20 pax	€ 150,00	2h
Paestum	€ 150,00	2h
Costiera Amalfitana	€ 160,00	3h € 230,00 6h
Capri/Ischia/Procida/Sorrento	€ 160,00	3h € 230,00 6h
Napoli e tutte le altre località	€ 150,00	3h € 210,00 6h

Potrebbe essere richiesto l'obbligo degli auricolari. Durante i servizi FD i pasti della guida sono a carico del gruppo. Museo Capodimonte max 25 pax a guida. Museo Archeologico Nazionale max 30 pax a guida. Cappella San Severo max 30 pax a guida. Palazzo Reale max 30 pax a guida. Certosa San Martino max 30 pax a guida. Castel Sant'Elmo max 30 pax a guida.





CAMPANIA

BUS - TRASFERIMENTI	50/54 POSTI
da Napoli APT o FS a Hotel Napoli centro a tratta	€ 330,00
da Napoli APT o FS a Hotel Napoli dintorni a tratta	€ 355,00
da Napoli APT o FS a Hotel zona Torre del G./Sorrento a tratta	€ 340,00
Minibus trsf da Hotel zona Sorrento a Sorrento Porto a/r a persona	€ 12,00

BUS - TRASF. CON SOSTA PER VISITA	HD	FD
da Napoli APT o FS a Hotel a Sorrento + 1 sosta (Napoli/Pompei/Ercolano/Vesuvio*)	€ 480,00	€ 530,00
da Napoli APT o FS a Hotel a Sorrento + 1 sosta (Caserta/Flegrei/Città Scienza)		€ 550,00

PARCHEGGI, CHECK-POINT E ZTL

Caserta	€ 30,00
Costiera Amalfitana	OR
Ercolano (tariffa oraria - minimo 3h)	€ 15,00
Napoli HD (escluso periodo natalizio)	€ 20,00
Napoli FD (escluso periodo natalizio)	€ 40,00
Napoli carico/scarico FS	€ 12,00
Napoli carico/scarico APT (tariffa oraria)	€ 8,00
Paestum	€ 15,00
Pompei incluso check point	€ 70,00
Pozzuoli Città della Scienza	€ 10,00
Sorrento (tariffa oraria)	€ 30,00
Vesuvio	€ 50,00

Tariffe valide al momento della stampa e soggette a riconferma. In alcune località la prenotazione del parcheggio potrebbe essere obbligatoria.

NAVIGAZIONE

Castellammare-Capri-Castellammare	€ 48,00
Napoli-Capri-Napoli	€ 50,00
Napoli-Ischia-Napoli	€ 44,00
Napoli-Procida-Napoli	€ 32,00
Napoli-Positano-Amalfi-Napoli	€ 57,00
Napoli-Amalfi-Positano-Napoli	€ 57,00
Salerno-Positano-Amalfi-Salerno	€ 31,50
Salerno-Amalfi-Salerno	€ 19,50
Sorrento-Amalfi-Sorrento	€ 36,00
Sorrento-Capri-Sorrento	€ 46,50
Sorrento-Ischia-Sorrento	€ 50,00
Sorrento-Positano-Amalfi-Sorrento	€ 41,50

Tariffe 2023 valide al momento della stampa e soggette a riconferma. Per le isole (Capri, Ischia e Procida) incluse tasse di sbarco. Tariffe valide per gruppi minimo 20 paganti. Attenzione: il porto di Sorrento è raggiungibile solo a piedi da Piazza Tasso oppure è possibile prenotare dei minibus.

BUS - ESCURSIONI

PARTENZA DA NAPOLI O IMMEDIATI DINTORNI

Napoli giro città	€ 390,00	€ 610,00
Napoli e Pozzuoli		€ 610,00
Napoli e Caserta		€ 610,00
Pompei o Ercolano (FD Pompei + Ercolano o Vesuvio*)	€ 425,00	€ 610,00
Caserta	€ 420,00	€ 610,00
Pozzuoli	€ 420,00	€ 610,00
Vesuvio	€ 460,00	
Salerno via Autostrada		€ 630,00
Paestum via Autostrada		€ 645,00

PARTENZA DA SORRENTO O AREA SORRENTINA

Caserta		€ 590,00
Napoli	€ 460,00	€ 490,00
Napoli + Caserta		€ 620,00
Napoli + Pozzuoli		€ 550,00
Napoli + Ercolano		€ 530,00
Napoli + Pompei		€ 490,00
Campi Flegrei		€ 530,00
Pompei o Oplontis o Ercolano	€ 450,00	
Pompei + Ercolano o Vesuvio		€ 490,00
Paestum via Salerno		€ 550,00
Salerno via Autostrada		€ 530,00
Vesuvio	€ 450,00	

COSTIERA AMALFITANA: solo su richiesta

ISOLE DELLA CAMPANIA

Capri Minibus (per persona)	€ 15,00	
Ischia	€ 390,00	€ 470,00
Procida Microtaxi 2h (per persona)	€ 20,00	

VESUVIO

da Ercolano Piazzale La Siesta a/r per pax € 7,00

Tariffe valide al momento della stampa del catalogo e soggette a riconferma. Inclusi pedaggi. Esclusi parcheggi e permessi (vedi tabella). Per servizi notturni supplemento OR. Durante i servizi FD i pasti dell'autista sono a carico del gruppo.

CAMPANIA

NAPOLI

★★★

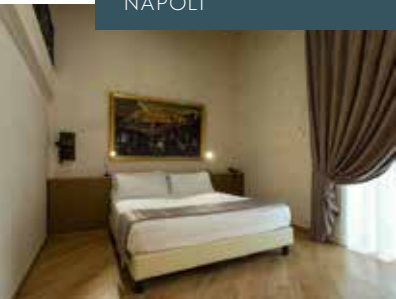

POSIZIONE: centrale - zona stazione FS
CAMERE: 84 - aria condizionata - TV
 cassaforte - frigobar - asciugacapelli - wifi
SERVIZI: bar - ristorante - sala colazione
 sala lettura - sala TV - ascensore

BB HB FB SS

07/01-15/03	€ 34,00	€ 55,20	OR	€ 27,00
16/03-21/03 02/06-08/09	€ 49,50	€ 69,30	OR	€ 33,00
22/03-27/03 09/09-30/10	€ 59,40	€ 75,90	OR	€ 33,00
01/04-23/04 01/05-30/05	€ 59,40	€ 75,90	OR	€ 33,00

colazione dolce e salata a buffet - inclusa 1/2 minerale
 max 2 singole - SS dalla 3^a OR - tassa di soggiorno € 3,50

NAPOLI DINTORNI

★★★



POSIZIONE: 10 km dal centro
CAMERE: 43 - aria condizionata - TV
 cassaforte - frigobar - asciugacapelli - wifi
SERVIZI: bar - ristorante - sala colazione
 sala TV - giardino - ascensore
 parcheggio bus

 BB HB FB SS

01/01-28/03 01/07-31/08	€ 37,80	€ 48,60	OR	€ 20,00
29/03-30/06 01/09-31/12	€ 44,00	€ 57,20	OR	€ 23,00

colazione dolce e salata a buffet - inclusi 1/4 vino e 1/2 minerale
 incluso antipasto

POZZUOLI

★★★★



POSIZIONE: 8 km dal centro - 9 km da
 Pozzuoli
CAMERE: 104 - aria condizionata - TV
 cassaforte - frigobar - asciugacapelli - wifi
SERVIZI: bar - ristorante - sala colazione
 sala congressi - sala TV - ascensore
 parcheggio bus

 BB HB FB SS

01/01-28/03 03/11-28/12	€ 44,00	€ 58,30	OR	€ 28,00
29/03-02/11	€ 59,40	€ 71,50	OR	€ 28,00

colazione dolce a buffet
 max 3 singole - SS dalla 4^a OR

CASTELLAMMARE DI STABIA

★★★★



POSIZIONE: 1,5 km dal lungomare
CAMERE: 66 - aria condizionata - TV
 cassaforte - frigobar - asciugacapelli - wifi
SERVIZI: bar - ristorante - sala colazione
 sala TV - SPA - giardino - piscina
 ascensore - parcheggio bus

 BB HB FB SS

01/04-31/10	€ 38,50	€ 51,70	OR	€ 23,00
-------------	---------	---------	----	---------

colazione dolce e salata a buffet
 tassa di soggiorno € 1,50

SALERNO DINTORNI

★★★★



POSIZIONE: 12 km da Salerno
CAMERE: 40 - aria condizionata - TV
 cassaforte - frigobar - asciugacapelli - wifi
SERVIZI: bar - ristorante - sala colazione
 sala riunioni - sala lettura - sala TV
 giardino - ascensore

BB HB FB SS

07/01-31/03	€ 43,20	€ 48,60	OR	€ 38,50
01/04-31/07 01/09-31/10	€ 57,80	€ 65,40	OR	€ 38,50
01/11-28/12	€ 50,80	€ 58,30	OR	€ 38,50

max 3 singole - SS dalla 4^a OR
 tassa di soggiorno € 2,00



da € 14,50
per persona

IL MIGLIO SACRO A NAPOLI

Alla scoperta di un'affascinante parte di Napoli: si attraversa il Rione Sanità, abitato da vari popoli, dagli africani ai cinesi. Si visiteranno le Catacombe di San Gennaro e la Basilica extra Moenia, la Basilica di Santa Maria della Sanità, la Basilica di San Severo, la Cappella dei Bianchi con l'opera del "Figlio Velato" di Jago, le facciate del Palazzo San Felice e del Palazzo dello Spagnuolo.



da € 32,00
per persona

PIZZA CLASS: A SCUOLA DI PIZZA NAPOLETANA

Nei pressi della Galleria Umberto I, un corso per imparare a realizzare una autentica pizza napoletana. Dopo la consegna dei grembiuli, la guida spiegherà quali sono i prodotti tipici campani con degustazione di pomodoro, mozzarella fresca e olio di oliva. A seguire si passa all'impasto seguendo la ricetta tipica e si taglieranno poi le panette con il metodo antico della "mozzatura". Dopo la stesura, verrà condita e cotta nel forno a legna per poi essere degustata.



da € 49,50
per persona

LA PASTA DI GRAGNANO

Una visita esclusiva che permette di vivere 200 anni di storia di questa famiglia e della loro azienda, produttrice della Pasta di Gragnano. Un'esperienza che parte con la visita all'antico mulino e alle antiche gallerie di essiccazione, al museo di famiglia e al pastificio.

Al termine della visita pranzo nella sala del pastificio bicentenario, allietati da racconti, aneddoti e segreti della nonna che renderà questa esperienza ancora più coinvolgente.



da € 13,50
per persona

LA MOZZARELLA DI BUFALA

Visita guidata agli allevamenti di una famosa azienda nel salernitano. Si assiste alla lavorazione della mozzarella e alla lavorazione artigianale di oggettistica in pelle di bufala. Dopo la visita al museo aziendale si potrà degustare un bocconcino di mozzarella con la focaccia farcita sempre con mozzarella e pomodori e una bottiglietta di acqua.

I SAPORI CAMPANIA

da € 29,80
per persona



AMALFI

- Bruschette con pomodorini e alici marinate
- Scialatielli ai frutti di mare
- Filetto di orata gratinato
- Insalata mista
- Dolce
- ¼ vino e ½ minerale

da € 19,50
per persona



NAPOLI: MENU' PIZZA

- Fritto misto tipico
- Margherita
- Dolce
- 1 bibita



da € 29,50
per persona

NAPOLI: CENA E SPETTACOLO

- Bruschetta al pomodoro
- Zeppoline fritte
- Parmigiana di melanzane
- Bufala con salame napoli
- Scialatielli con patate e provola
- Polpettone ripieno con friarielli
- Dolce della casa
- ¼ vino e ½ minerale
- Limoncello



da € 30,50
per persona

VESUVIO: PRANZO E DEGUSTAZIONE

- Tour guidato ai vigneti e alla cantina
- Drink di benvenuto con uno spumante rosé
- Degustazione di olio extra vergine di oliva e condimento di aceto dop
- Antipasto con salumi tipici, ricotta salata, provolone e casatiello, verdure grigliate, bruschetta con Piennolo
- Spaghetti artigianali con il tipico pomodoro Piennolo e basilico
- Pastiera napoletana
- Tutto accompagnato da 5 vini Lacryma Christi in abbinamento e digestivo con il dessert

EMILIA ROMAGNA

INFO AL NS
BOOKING**BOLOGNA: LA GRASSA, LA DOTTA
E LA ROSSA**

La città delle torri e dei portici, con uno dei centri storici più estesi, sede della più antica università.

GIORNO 1: BOLOGNA

Arrivo nel primo pomeriggio sul Colle della Guardia, uno dei famosi Colli Bolognesi, dove si erge il Santuario Madonna di San Luca. Incontro con la guida e visita del sacrario. La chiesa conserva la rappresentazione bizantina della Madonna con Bambino che ogni anno, dal 1443, viene portata in processione durante la settimana dell'Ascensione. Al termine della visita, partenza per la camminata in discesa lungo il portico di San Luca, il più lungo al mondo con i suoi 3,5 km, che collega la città al Santuario. Sistemazione in hotel, cena e pernottamento.

GIORNO 2: BOLOGNA

Prima colazione e incontro con la guida per la visita dell'intera giornata di Bologna. Chiamata la "Dotta", per via della sua antica e prestigiosa Università, la "Grassa" per la sua gastronomia ricca e la "Rossa" per via del colore dei suoi tetti ed edifici, la città vanta un centro storico medievale tra i più estesi e meglio conservati d'Europa. Al termine della visita, rientro in hotel, cena e pernottamento.

GIORNO 3: DOZZA

Prima colazione e partenza per Dozza. Incontro con la guida e visita di questo antico borgo medievale, punto d'incontro di molti artisti che ogni 2 anni partecipano alla Biennale di Muro Dipinto che rende Dozza un museo a cielo aperto. Al termine, partenza per il rientro.

**PARMA E PIACENZA: TRA CASTELLI
ED ECCELLENZE GASTRONOMICHE**

Un programma alla scoperta di due province che fanno da scenario a storie antiche, personaggi unici e piatti eccellenti.

GIORNO 1: CASTELL'ARQUATO - VIGOLENO

Visita al borgo di Castell'Arquato, inserito per la sua ricchezza monumentale tra i "Borghi Più Belli d'Italia". Nel pomeriggio trasferimento al borgo-castello di Vigoleno, la cui posizione dominante permette di godere di un panorama suggestivo sul parco regionale dello Stirone. Al termine della visita, trasferimento in hotel in zona per la cena ed il pernottamento.

GIORNO 2: SORAGNA - ROCCA SANVITALE

Prima colazione e partenza per Soragna. Visita alla Rocca Meli Lupi, una delle meraviglie dei Castelli del Ducato. In tarda mattinata, visita di uno stabilimento di Culatello con degustazione. Nel pomeriggio proseguimento per Fontanellato che ospita una delle residenze storiche più belle dei dintorni di Parma, la Rocca Sanvitale, circondata da uno scenografico fossato. Rientro in hotel per la cena e il pernottamento.

GIORNO 3: PARMA

Prima colazione e partenza per Parma per la visita della città con particolare attenzione al Palazzo Ducale, al Palazzo della Pilotta con il Teatro Farnese e al Duomo con la cupola affrescata dal Correggio. Nel pomeriggio si prosegue la passeggiata con la visita della Chiesa della Steccata al cui interno si possono ammirare gli affreschi del Parmigianino. Al termine della visita partenza per il rientro.



I TOUR

EMILIA ROMAGNA

INFO AL NS
BOOKINGIL FASCINO DEL DELTA DEL PO ED I
MOSAICI DI RAVENNA

Due belle città a ridosso di boschi, verdi pinete, valli d'acqua dolce e salmastra e fiumi che si gettano nell'Adriatico.

GIORNO 1: COMACCHIO - FERRARA

Partenza per Comacchio, soprannominata "la piccola Venezia". E' il centro storico più originale ed affascinante del Parco del Delta del Po. Al termine proseguimento per Ferrara e visita con guida della città che può essere definita la capitale del Rinascimento. Le sue ampie piazze, bellissimi palazzi e vie dell'epoca degli Este lasciano rivivere le atmosfere di dame e cavalieri nel '400 e '500. Al termine sistemazione in hotel, cena e pernottamento.

GIORNO 2: FERRARA - DELTA DEL PO

Prima colazione e partenza per visita panoramica in bus del Delta del Po ed imbarco per escursione in navigazione, durante la quale si vedranno: Po di Goro, la sacca di Goro, le valli di Gorino, l'isola di Mezzanino, l'isola del Bacucco (denominata isola dei Gabbiani), lo scannone di Goro (denominato isola dell'amore) fino ad arrivare alle foci del Po. Nel pomeriggio sbarco, incontro con il bus, proseguimento per l'hotel, cena e pernottamento.

GIORNO 3: RAVENNA

Prima colazione e partenza per Ravenna e incontro con la guida per la visita della città nota per i colorati mosaici che ornano molti degli edifici del centro storico come ad esempio la Basilica di San Vitale; la Basilica di Sant'Apollinare Nuovo e il Mausoleo di Galla Placidia. Al termine partenza per il rientro.

LA ROMAGNA: NON SOLO MARE

Una terra antica millenni e ricca di tracce, tradizioni, grandi nomi e storie senza tempo.

GIORNO 1: RIMINI

Arrivo nel primo pomeriggio a Rimini, incontro con la guida e inizio della visita. Situata sul mare e sinonimo di movida, Rimini è una città ricca di storia che ha lasciato tracce indelebili nel suo centro dove in pochi passi si spazia dall'antica Roma ai fasti del Rinascimento e al fascino delle atmosfere felliniane. Al termine, sistemazione in hotel, cena e pernottamento.

GIORNO 2: RIMINI - SAN LEO - SAN MARINO

Prima colazione e partenza per San Leo, un piccolo borgo fortificato arroccato su uno sperone di roccia nel cuore del Montefeltro. Incontro con la guida e inizio della visita con la suggestiva Fortezza. Al suo interno il museo raccoglie dipinti, stampe, mobili, ceramiche e un'ampia documentazione sui protagonisti della storia di San Leo. Nel pomeriggio partenza per San Marino e visita guidata della Repubblica più antica e piccola del mondo che non può non includere le famose Tre Torri, il Palazzo Pubblico, la Basilica del Santo, la Cava dei Balestrieri e la Porta di San Francesco. Al termine, rientro in hotel, cena e pernottamento.

GIORNO 3: SANTARCANGELO DI ROMAGNA

Prima colazione e partenza per Santarcangelo di Romagna per partecipare ad un'esperienza culinaria di un prodotto tipico della zona: la piadina. Una "Azdora", la figura portante delle famiglie romagnola, vi insegnerà ad impastare una delle pietanze cardine della Romagna. Al termine, si degusterà la piada con i prodotti tipici della zona. Partenza per il rientro.



EMILIA ROMAGNA

RISTORANTI	3 portate	Supplementi		
		Antipasto	Bis Primi	Bevande
Bologna	€ 22,00	€ 5,50	€ 5,50	€ 4,50
Busseto	€ 18,00	€ 4,50	€ 3,50	€ 4,50
Ferrara	€ 22,00	€ 4,50	€ 4,50	€ 3,50
Modena	€ 23,00	€ 5,50	€ 4,50	€ 6,50
Parma	€ 22,00	€ 6,50	€ 5,50	€ 5,50
Ravenna	€ 26,00	€ 9,00	€ 5,50	€ 3,50
Rep. di San Marino centro storico	€ 18,50	€ 5,50	incluso	incluse
Rimini	€ 19,50	€ 4,80	€ 3,40	€ 3,30

Menù turistici - bevande escluse. Tariffe valide al momento della stampa e soggette a riconferma. Disponibilità non garantita.
Bevande: 1/4 vino e 1/2 minerale



GUIDE	HD	FD
BOLOGNA		
fino a 20 pax (ogni pax in più € 2,30 hd/€ 3,50 fd)	€ 160,00	2,5h € 230,00 5h
FERRARA		
fino a 20 pax (ogni pax in più € 2,30 hd/€ 3,50 fd)	€ 160,00	2,5h € 245,00 5h
PARMA-REGGIO EMILIA-MODENA-PIACENZA		
fino a 20 pax (ogni pax in più € 2,30 hd/€ 3,30 fd)	€ 150,00	2h € 260,00 5h
REP. DI SAN MARINO		
centro storico - fino a 25 pax (ogni pax in più € 3,30)	€ 95,00	1h
RAVENNA		
fino a 20 pax (ogni pax in più € 2,30 hd/€ 3,30fd)	€ 130,00	3h € 230,00 5h
RIMINI		
fino a 20 pax (ogni pax in più € 3,00)	€ 150,00	2h

Potrebbe essere richiesto l'obbligo degli auricolari.
Durante i servizi FD i pasti della guida sono a carico del gruppo.



EMILIA ROMAGNA

INGRESSI

Bologna	Archiginnasio	www.archiginnasio.it
	Torre Asinelli	www.bolognawelcome.com
Colorno	Reggia	www.reggiadicolorno.it
Ferrara	Castello Estense	www.castelloestense.it
Fontanellato	Rocca di San Vitale	www.fontanellato.org
Parma	Teatro Regio	www.teatroregioparma.it
Ravenna	Battistero Neoniano	www.ravennamosaici.it
	Mausoleo Galla Placidia	www.ravennamosaici.it
	Museo Arcivescovile	www.ravennamosaici.it
	San Vitale	www.ravennamosaici.it
	Sant'Apollinare Nuovo	www.ravennamosaici.it
Rimini	Sant'Apollinare in Classe	www.ravennamosaici.it
	Domus del Chirurgo	www.domusrimini.com
San Leo	Rocca	www.san-leo.it
Soragna	Rocca Meli Lupi	www.roccadisoragna.it
Torrechiara	Castello	www.castellidelducato.it
Verucchio	Rocca	www.atlantide.net

NAVIGAZIONE VALLI DI COMACCHIO

Attraverso una suggestiva navigazione visiterete una delle maggiori aree salmastre d'Italia, dichiarata zona umida d'interesse internazionale dalla Convenzione di Ramsar del 1971. Accompagnati da una guida ambientale, navigherete nell'antico alveo del fiume Po, costeggiando le ex-saline di Comacchio, sito di nidificazione del fenicottero: la colonia conta oltre 10.000 esemplari e durante la navigazione la frequenza di avvistamento è elevatissima. Faremo sosta ai vecchi "casoni da pesca", dove la guida illustrerà i metodi di pesca, le antiche tradizioni, gli usi e i costumi delle genti di Comacchio, da secoli indissolubilmente legati a questi ambienti e all'attività produttiva che per secoli ha sostenuto l'intera popolazione.

solo escursione 1h45min circa

€ 13,00

Tariffe valide al momento della stampa e soggette a riconferma.

NAVIGAZIONE DELTA DEL PO

ITINERARIO: arrivo del a Ca' Tiepolo, imbarco sulla motonave e partenza per l'escursione in barca per capire nel migliore dei modi come si è formato il Delta del Po e per ammirare la maestosità del Grande Fiume che, ormai stanco e placido, si unisce al mare. Dal ponte superiore della motonave, si gode di una vista a volo d'uccello, si può vedere come si passa dai vasti boschi ripariali delle ultime golene agli estesi bonelli e canneti che circondano le lagune nella zona di foce. Entrati nel cuore del Parco, il faro di Punta Maistra presidia il paziente lavoro di tessitura del fiume, del mare e del vento, che hanno saputo creare una straordinaria varietà di ambienti dove l'avifauna regna sovrana. GUIDA INCLUSA

solo escursione 3h circa

€ 20,00

Tariffe valide al momento della stampa e soggette a riconferma.

EMILIA ROMAGNA

BOLOGNA

★★★★

	BB	HB	FB	SS
01/01-29/02 31/10-31/12	€ 70,50	OR	OR	€ 45,00
01/03-31/05 01/09-30/10	€ 86,50	OR	OR	€ 45,00
01/06-31/08	€ 70,50	OR	OR	€ 45,00

colazione dolce e salata a buffet
tassa di soggiorno esclusa

POSIZIONE: centrale

CAMERE: 54 - aria condizionata - TV
cassaforte - asciugacapelli - wifi

SERVIZI: sala colazioni - ascensore



PARMA

★★★★

	BB	HB	FB	SS
01/01-31/03 01/11-31/12	OR	€ 57,50	OR	€ 23,00
01/04-31/05 01/09-31/10	OR	€ 64,00	OR	€ 30,00
01/06-31/08	OR	€ 57,50	OR	€ 23,00

colazione dolce e salata a buffet - tassa di soggiorno € 3,50

POSIZIONE: periferico - 9,5 km dal centro

CAMERE: 166 - aria condizionata - TV
cassaforte - frigobar - asciugacapelli - wifi

SERVIZI: bar - ristorante - sala colazioni
sala convegni - piscina - ascensore
parcheggio bus

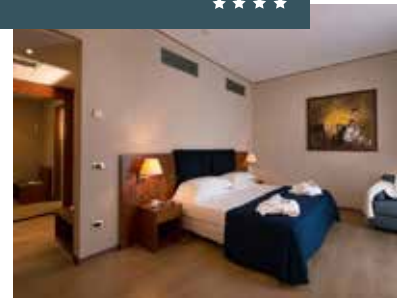

FERRARA HOTEL IL DUCA D'ESTE

★★★★

	BB	HB	FB	SS
01/01-29/02 01/11-30/12	€ 39,30	€ 55,20	OR	€ 17,00
01/03-30/03	€ 41,80	€ 57,80	OR	€ 18,00
01/04-10/06 13/09-31/10	€ 45,10	€ 61,60	OR	€ 18,00
11/06-12/09	€ 40,70	€ 57,20	OR	€ 18,00

colazione dolce e salata a buffet - inclusi 1/4 vino e 1/2 minerale
max 3 singole - SS dalla 4^ € 21,00 - tassa di soggiorno € 2,50

POSIZIONE: semicentrale - 3,5 km dal centro

CAMERE: 73 - aria condizionata - TV
cassaforte - frigobar - asciugacapelli - wifi

SERVIZI: bar - ristorante - sala colazioni
sala convegni - ascensore - parcheggio
bus

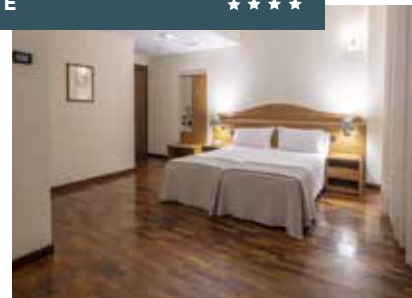

RAVENNA GRAND HOTEL MATTEI

★★★★

	BB	HB	FB	SS
01/01-31/03 01/11-31/12	OR	€ 55,90	OR	€ 23,00
01/04-31/07 01/09-31/10	OR	€ 60,40	OR	€ 23,00
01/08-31/08	OR	€ 63,40	OR	€ 24,00

colazione dolce e salata a buffet - inclusi 1/4 vino e 1/2 minerale
tassa di soggiorno € 3,00

POSIZIONE: semicentrale - 3 km dal centro

CAMERE: 124 - aria condizionata - TV
cassaforte - frigobar - asciugacapelli - wifi

SERVIZI: bar - ristorante - sala colazioni
sala convegni - SPA - ascensore
parcheggio bus



RIMINI

★★★

	BB	HB	FB	SS
01/03-31/05 20/09-10/10	OR	€ 42,70	€ 49,40	€ 16,00
01/06-19/09	OR	OR	OR	OR

colazione dolce a buffet - tassa di soggiorno € 2,00

POSIZIONE: 200 metri dal mare

CAMERE: 91 - aria condizionata - TV
cassaforte - frigobar - asciugacapelli - wifi

SERVIZI: bar - ristorante - sala colazioni
ascensore



LE IDEE

EMILIA ROMAGNA

IN BICICLETTA NELLA TENUTA ESTENSE

Suggestivo itinerario ad anello con visita guidata e biciclette incluse che segue il tracciato delle antiche mura che nel rinascimento cingevano il Castello della Mesola e racchiudevano paludi e boschi. Partendo da Torre Abate, Oasi Naturale in località Santa Giustina, si percorrerà la via ciclabile Canal Bianco fino a Mesola, dove si trova il Castello Estense, "delizia" edificata lungo il Po di Goro. Si proseguirà lungo la ciclabile Destra Po, che segue il corso del fiume, arrivando al bosco di Santa Giustina, la riserva di caccia del duca Alfonso d'Este.

da € 17,00
per persona

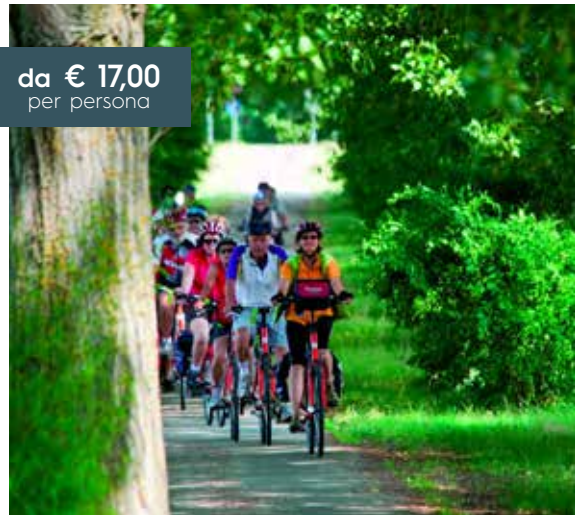

CERVIA E LA SUA TRADIZIONE: IL SALE DOLCE

Le saline di Cervia producono da tempi antichissimi un sale marino integrale definito "Oro Bianco": la sua lavorazione ed esportazione segnò la storia della città e ne nutrì l'economia per molti secoli. Nel centro della cittadina, è stato fondato il MUSA, il museo del sale di Cervia, per raccontare la storia di questo bene prezioso. Nato dalla passione e dalla volontà di non disperdere un patrimonio culturale importantissimo della città e del territorio che la circonda.

da € 3,00
per persona



I SAPORI DELLA ROMAGNA

Da sempre la Romagna è sinonimo di ospitalità e convivialità. A brevissima distanza dalle rinomate spiagge, si estendono campagne e colline dove il tempo sembra essersi fermato e dove i sapori sono rimasti inalterati nel tempo. Il modo migliore per vivere questo aspetto della Romagna è una visita guidata ad una cantina e alle sue vigne seguita da una degustazione dei vini e di prodotti tipici romagnoli.

Degustazione di 4 vini con bruschette con olio extra vergine di oliva, tagliere di salumi e formaggi con piadina romagnola, biscotti e torte della tradizione.

€ 17,50
per persona





da € 30,00
per persona

BOLOGNA

- Antipasto di affettati tipici bolognesi con fornarina
- Tagliatelle al ragù
- Lasagne alla bolognese
- Tiramisù
- ¼ vino e ½ minerale



da € 25,00
per persona

REPUBBLICA DI SAN MARINO

- Affettato misto e piadina romagnola farcita con rucola e stracchino
- Tris di primi con tagliatella al ragù, lasagna al forno e gnocchetti al pomodoro e basilico
- Arrosto di vitello bianco agli aromi di stagione e spiedino di carne mista alla griglia
- Patate fritte e insalata mista
- Dolce della casa
- ¼ vino e ½ minerale
- Caffè e digestivi

I SAPORI EMILIA ROMAGNA



da € 30,50
per persona

RAVENNA

- Piadina con squacquerone, salame e rucola
- Cappelletti al ragù e goccia d'oro gratinata
- Spiedini di carne mista ai ferri
- Verdure alla griglia
- Zuppa inglese
- ¼ vino e ½ minerale



da € 33,00
per persona

PARMA

- Antipasto con prosciutto di Parma e Parmigiano
- Tortelli e risotto alla parmigiana
- Stracotto con polenta
- Panna cotta ai frutti di bosco
- ¼ vino e ½ minerale

I TOUR

FRIULI VENEZIA GIULIA

INFO AL NS
BOOKING**IL FRIULI: LA TERRA DI CONFINE**

Una terra crocevia di culture, dalla bellezza elegante. Una miscela di stili, tradizioni, culture e sapori.

GIORNO 1: CASTELLO DI MIRAMARE - TRIESTE

Arrivo nel pomeriggio a Miramare e visita guidata del famoso castello in pietra bianca a picco sul mare e del giardino che lo circonda. Un luogo fuori dal tempo, in cui si respira la bellezza mista alla malinconia che accompagnava la principessa Sissi durante le sue frequenti visite a questo luogo. In serata trasferimento in hotel, in zona Trieste, cena e pernottamento.

GIORNO 2: TRIESTE

Prima colazione e inizio della visita guidata di Trieste. Il centro storico offre molte testimonianze di storia e arte tra cui l'Arco Riccardo, il Teatro Romano, la trecentesca Cattedrale di San Giusto e il Castello di San Giusto. Un fascino particolare emana Piazza dell'Unità d'Italia, di chiara impronta viennese, con tre lati coperti da palazzi imperiali, rigorosi e maestosi, ed un lato che affaccia direttamente sul mare. Per dimensioni è la piazza che si affaccia sul mare più grande d'Europa e senza dubbio una delle più affascinanti al mondo. Al termine della visita, rientro in hotel per la cena ed il pernottamento.

GIORNO 3: UDINE - CIVIDALE DEL FRIULI

Prima colazione e partenza per Udine, cittadina con piazze dal fascino veneziano grazie ad i suoi antichi palazzi, ma soprattutto crocevia di culture. Dopo la visita guidata partenza per Cividale del Friuli, sito storico e artistico di forte carattere e rilievo, specie per l'epoca longobarda della quale porta notevoli testimonianze. Al termine della visita partenza per il rientro.

L'ALTRO FRIULI

Le montagne friulane fanno da cornice a specchi d'acqua, antichi borghi, miniere e panorami da togliere il fiato.

GIORNO 1: LAGHI DI FUSINE

Arrivo nel pomeriggio ai Laghi di Fusine, splendidi specchi d'acqua alpini in cui la natura circostante riflette il suo massimo splendore. I due laghi, quello superiore e quello inferiore, sono collegati da alcuni itinerari immersi nella natura. Il più noto è naturalmente quello ad anello che consente una panoramica completa di entrambi gli specchi d'acqua. Al termine della visita sistemazione in hotel, in zona Tarvisio, cena e pernottamento.

**GIORNO 2: TARVISIO - PARCO DI RAIBL
ORRIDO DI SLIZZA**

Prima colazione e partenza per la Miniera di Raibl-Cave del Predil, per secoli una delle più importanti miniere europee di piombo e zinco, oggi diventata il Parco Internazionale Geominerario di Raibl. Ora è possibile visitare alcuni degli spazi al suo interno, percorrendo parte delle gallerie a piedi o a bordo di un trenino elettrico. Nel pomeriggio suggestiva escursione all'Orrido dello Slizza. Il percorso costeggia il torrente Slizza fino ad arrivare alla gola dove con l'aiuto di alcune passerelle in legno, si cammina sospesi sul torrente. Al termine rientro in hotel, cena e pernottamento.

GIORNO 3: MONTE LUSSARI

Prima colazione e partenza per il Monte Lussari, una montagna delle Alpi Giulie sulla quale sorge un piccolo borgo attorno ad un suggestivo convento. Tramite la funivia si raggiunge la cima da dove si gode di un panorama sulla conca del tarvisiano e sulle alture circostanti. Al termine della visita, partenza per il rientro.

FRIULI VENEZIA GIULIA

GUIDE	HD	FD
-------	----	----

TRIESTE E PROVINCIA

max 30 pax	€ 150,00	3h	€ 230,00	6h
da 31 a 55 pax	€ 180,00	3h	€ 285,00	6h

CASTELLO DI MIRAMARE O DUINO

tariffa per persona minimo 20 pax - no free ingresso escluso	€ 4,50	1h		
--	--------	----	--	--

ALTRE LOCALITA' FUORI PROV. TRIESTE

max 30 pax	€ 185,00	3h	€ 265,00	6h
da 31 a 55 pax	€ 215,00	3h	€ 320,00	6h

Potrebbe essere richiesto l'obbligo degli auricolari.

Durante i servizi FD i pasti della guida sono a carico del gruppo.



RISTORANTI	3 portate	Supplementi		
		Antipasto	Bis Primi	Bevande
Aquileia	€ 27,50	€ 5,50	€ 4,00	incluse
Gorizia	€ 29,50	€ 6,50	€ 4,00	€ 5,50
Grotta Gigante/Prosecco	€ 22,00	€ 6,50	€ 2,50	€ 3,40
Redipuglia dintorni	€ 19,50	€ 6,00	€ 4,30	€ 4,20
Trieste Piazza Unità d'Italia	€ 22,50	€ 5,00	€ 4,50	€ 4,00
Trieste Rive	€ 19,80	€ 5,50	€ 3,50	€ 3,90
Trieste stazione	€ 19,00	€ 5,50	€ 3,50	€ 3,90
Udine	€ 19,80	€ 5,80	€ 4,60	€ 4,30

Menù turistici - bevande escluse. Tariffe valide al momento della stampa e soggette a riconferma. Disponibilità non garantita.
Bevande: 1/4 vino e 1/2 minerale

NAVIGAZIONE LAGUNA DI GRADO

Grado - Isola di Barbana - Grado	€ 9,00
Grado - giro laguna con sosta Isola di Barbana - Grado	€ 16,50

INGRESSI

Aquileia	Basilica	www.basilicadiaquileia.it
Basovizza	Foiba di Basovizza	www.foibadibasovizza.it
Duino	Castello di Duino	www.castellodiduino.it
Gorizia	Museo della Grande Guerra	www.musei.regione.fvg.it
Sgonico	Grotta Gigante	www.grottagigante.it
Trieste	Castello di Miramare	www.miramare.cultura.gov.it
	Castello di San Giusto	www.castellodisangiustotrieste.it
	Risiera di San Sabba	www.risierasansabba.it



FRIULI VENEZIA GIULIA

TRIESTE

★★★



POSIZIONE: centrale

CAMERE: 40 - aria condizionata - TV cassaforte - frigobar - asciugacapelli - wifi

SERVIZI: bar - sala colazioni - sala TV ascensore

	BB	HB	FB	SS
01/01-29/02 01/12-31/12	€ 39,60	OR	OR	€ 32,50
01/03-30/06* 01/09-30/11*	€ 49,70	OR	OR	€ 33,00
01/03-30/06** 01/09-30/11**	€ 49,50	OR	OR	€ 33,00
01/07-31/08	€ 49,10	OR	OR	€ 33,00

*: tariffe infrasettimanali - **: tariffe weekend - colazione dolce e salata a buffet max 3 singole - SS dalla 4^ € 39,00 - tax soggiorno € 2,00

TRIESTE DINTORNI

★★★



POSIZIONE: 30 km da Trieste - 13 km da Redipuglia

CAMERE: 29 - aria condizionata - TV asciugacapelli - wifi

SERVIZI: bar - ristorante - giardino piscina - ascensore - parcheggio bus

	BB	HB	FB	SS
01/01-31/03 01/11-31/12	OR	€ 62,60	OR	€ 18,00
01/04-31/10	OR	€ 63,80	OR	€ 18,00

colazione dolce e salata a buffet

UDINE

★★★★



POSIZIONE: centrale

CAMERE: 79 - aria condizionata TV cassaforte - frigobar - bollitore asciugacapelli - wifi

SERVIZI: bar - ristorante - sala colazioni sala riunioni - sala lettura - sala TV ascensore

	BB	HB	FB	SS
01/01-31/03 01/11-31/12	€ 54,00	€ 81,00	OR	€ 33,00
01/04-30/06	€ 59,40	€ 86,40	OR	€ 37,50
01/07-31/08	€ 54,00	€ 81,00	OR	€ 33,00
01/09-31/10	€ 59,40	€ 86,40	OR	€ 37,50

colazione dolce e salata a buffet

GORIZIA

★★★



POSIZIONE: 1,5 km dal centro

CAMERE: 46 - aria condizionata - TV cassaforte - frigobar - asciugacapelli - wifi

SERVIZI: bar - ristorante - sala colazioni ascensore - parcheggio bus

	BB	HB	FB	SS
01/01-31/12	€ 44,00	€ 66,00	OR	€ 19,00

colazione dolce e salata a buffet
attenzione: gratuità concessa solo sul bb

LIGNANO SABBIAADORO

★★★★



POSIZIONE: a breve distanza dal mare

CAMERE: 84 - aria condizionata - TV cassaforte - frigobar - asciugacapelli - wifi

SERVIZI: bar - ristorante - sala colazioni sala TV - solarium - piscina - ascensore

	BB	HB	FB	SS
01/03-09/05 22/09-23/10	OR	€ 47,90	OR	€ 23,00
10/05-21/09	OR	OR	OR	OR

colazione dolce e salata a buffet
tassa di soggiorno € 1,00

FRIULI VENEZIA GIULIA



da € 8,00
per persona

TRIESTE: APERITIVO IN UN CAFFÈ STORICO

Piazza Unità d'Italia è la piazza più grande d'Europa che si affaccia direttamente sul mare. Nel corso della storia è stata spesso il luogo in cui sono avvenuti fatti che hanno determinato i destini degli abitanti della città e non solo. Una esperienza che non deve mai mancare durante la visita di questa meravigliosa città, circondati da palazzi ed edifici pubblici, è un aperitivo con un drink e stuzzichini in uno dei più importanti caffè storici triestini.



da € 7,00
per persona

PORDENONE: LA STORICA GRAPPA

A breve distanza da Pordenone, la più antica distilleria del Friuli Venezia Giulia apre le sue porte a tutti i curiosi del più importante distillato della tradizione italiana: la grappa. Un vero e proprio tuffo nel passato tra alambicchi storici e prodotti genuini. I componenti della famiglia saranno lieti di illustrare il percorso attraverso il quale viene distillata la grappa e proporre assaggi di alcune tra le molte specialità prodotte. La visita standard comprende la visione di un video di 10 minuti che racconta la storia della distilleria e le caratteristiche dell'area per poi proseguire con la visita allo storico alambicco. Si conclude con la degustazione di 3 prodotti.



da € 12,50
per persona

AQUILEIA: DEGUSTAZIONE IN CANTINA

Il Friuli è una terra che offre tanti vini pregiati. I suoi vini possono vantare oltre duemila anni di storia quando i primi legionari romani, stanziatisi in queste zone, diedero impulso alla viticoltura.

La zona è ricca di cantine storiche che producono vini molto conosciuti e apprezzati. Proponiamo una visita ad una tipica e storica cantina nella zona di Aquileia, ricca di storia e pregiati vini. Accompagnati da una guida si potranno visitare tutti gli ambienti in un'atmosfera suggestiva ed emozionante. Al termine della visita guidata è prevista la degustazione di vini DOC accompagnati da grissini, pane, formaggio Montasio e acqua.

I SAPORI

FRIULI
VENEZIA GIULIAda € 31,00
per persona

GORIZIA

- Polentina morbida con funghi
- Sformato alle melanzane
- Gnocchi allo speck
- Piatto tipico friulano con frico, frittata e polenta
- Dolce
- ¼ vino e ½ minerale

da € 29,80
per persona

TRIESTE

- Gnocco di pane con sugo di arrosto
- Salsicce di cragno e vienna
- Arrosto di maiale con patate in tecia e crauti
- Strudel di mele
- ¼ vino e ½ minerale

da € 32,50
per personaSAN DANIELE DEL FRIULI:
IL PROSCIUTTO CRUDO PER
ECCELLENZA

- Prosciutto Crudo 16 mesi
- Tortellini ripieni di prosciutto e formaggio Grana 24 mesi
- Fettuccine con pomodoro e prosciutto
- Involtini di prosciutto e verdure di stagione
- Musetto con patate
- ¼ vino o bibita e acqua
- Gubana bakery
- Pane e grissini
- Caffè
- Limoncello

LAGO DI COMO E MAGGIORE

INFO AL NS
BOOKING

IL LAGO DI COMO: VILLE, GIARDINI E RIFLESSI SUL LAGO

Un lago suggestivo, con ville eleganti, giardini a filo d'acqua, borghi affascinanti che popolano le sue rive e panorami unici.

GIORNO 1: COMO

Arrivo nel primo pomeriggio, incontro con la guida e visita di Como, nota per il Duomo in stile gotico e il percorso pedonale lungo il lago.

In serata trasferimento in hotel in zona Como per la cena ed il pernottamento.

GIORNO 2: COMO - VILLA CARLOTTA VILLA BALBIANELLO - BELLAGIO

Prima colazione, incontro con la guida e partenza per Villa Carlotta, situata sulle rive del lago, celebre per le raccolte d'arte conservate al suo interno e per il vasto giardino botanico che la circonda. Proseguimento per la Villa del Balbianello, che sorge sulla penisola di Lavedo, immersa in una vegetazione lussureggiante con ripide pareti di roccia a picco sulle acque. Successivamente imbarco per Bellagio, cittadina nota per le stradine lastricate, gli edifici



eleganti e il Parco di Villa Serbelloni, un giardino terrazzato con vista sul lago. In serata rientro in hotel per la cena ed il pernottamento.

GIORNO 3: LECCO

Prima colazione, partenza per Lecco e incontro con la guida. Visita della città nota per essere il luogo in cui lo scrittore Alessandro Manzoni ambientò il romanzo de "I Promessi Sposi". Al termine partenza per il rientro.

IL LAGO MAGGIORE: LE ISOLE E I GIARDINI

Monasteri suggestivi, montagne incontaminate, piccole isole e antichi borghi si specchiano nel lago creando uno scenario incantato.

GIORNO 1: ARONA - SACROMONTE

Arrivo in mattinata incontro con la guida e visita di Arona. Passeggiata sul lungolago che offre una vista privilegiata sulla Rocca di Angera. Trasferimento sul colle di San Carlo per ammirare il "Sancarlone", colosso di rame e bronzo costruito in ricordo di San Carlo Borromeo. Visita di uno tra gli scenari più suggestivi del lago, il monastero di Santa Caterina del Sasso, che si affaccia a strapiombo sul lago. Proseguimento per l'eremo e visita guidata. Al termine, trasferimento e sistemazione in hotel in zona Arona cena e pernottamento.

GIORNO 2: ARONA - ISOLE BORROMEE

Prima colazione e incontro con la guida. Imbarco da Stresa su battello privato, alla scoperta delle Isole Borromee. Si visiteranno l'Isola Madre con i suoi eleganti giardini all'inglese ed il palazzo rinascimentale del '500. Si prosegue per l'Isola dei Pescatori con i suoi vicoli antichi e scorci medievali. Proseguimento per la visita dell'Isola Bella e del suo sontuoso palazzo barocco. In serata rientro in hotel per la cena ed il pernottamento.

GIORNO 3: LAGO D'ORTA

Prima colazione e visita guidata al Lago d'Orta, splendido specchio d'acqua che riflette i ricchi boschi verdeggianti circostanti. Visita di Orta San Giulio, uno dei "Borghi più Belli d'Italia". Escursione in barca all'isola di San Giulio e rientro. Al termine partenza per il rientro.



LAGO DI COMO E MAGGIORE

RISTORANTI	3 portate	Supplementi		
		Antipasto	Bis Primi	Bevande
LAGO DI COMO				
Bellagio	€ 27,00	€ 6,00	€ 5,50	€ 5,50
Como	€ 24,50	€ 9,00	€ 3,50	€ 5,50
Lecco	€ 30,00	€ 6,00	€ 6,00	incluse
LAGO MAGGIORE E LAGO D'ORTA				
Arona	€ 27,00	€ 6,50	€ 5,50	€ 6,50
Isola dei Pescatori	€ 25,50	OR	OR	€ 6,50
Locarno	€ 28,00	OR	OR	€ 5,50
Orta San Giulio	€ 25,00	€ 6,00	€ 5,00	€ 3,50
Stresa	€ 23,20	€ 5,00	€ 4,00	€ 4,50

Menù turistici - bevande escluse. Tariffe valide al momento della stampa e soggette a riconferma. Disponibilità non garantita.
Bevande: ¼ vino e ½ minerale.

GUIDE	HD	FD
LAGO DI COMO		
Como e Provincia - max 40 pax (ogni pax in più € 2,50 hd, € 5,00 fd, fino a max 50 pax)	€ 170,00	2h € 325,00 6,5h
Lecco e Luoghi Manzoni max 30 pax	€ 170,00	3h € 310,00 6,5h
Varenna - Abbazia di Piona	€ 170,00	2h € 325,00 6,5h
LAGO MAGGIORE		
tutte le località	€ 180,00	3h € 295,00 6h

Potrebbe essere richiesto l'obbligo degli auricolari.
Durante i servizi FD i pasti della guida sono a carico del gruppo.

INGRESSI

LAGO DI COMO		
Lecco	Villa Manzoni e Galleria Civica d'Arte	www.museilecco.org/museomanzoniano.htm
Tremezzo	Villa Carlotta	www.villacarlotta.it
Varenna	Villa Monastero	www.villamonastero.eu
LAGO MAGGIORE		
Angera	Rocca d'Angera	www.isoleborromeo.it/rocca-di-angera
Isole	Isole Borromeo	www.isoleborromeo.it
Stresa	Villa Pallavicino	www.isoleborromeo.it/parco-pallavicino



NAVIGAZIONE E GUIDE LAGO MAGGIORE

Isola Bella a/r	€ 7,30
Isola Pescatori a/r	€ 7,50
Isola Madre a/r	€ 9,40
Isola Bella e Isola dei Pescatori a/r	€ 9,80
Isola Bella e Isola Madre a/r	€ 10,50
Isola Bella, Isola dei Pescatori e Isola Madre a/r	€ 12,00
Villa Taranto a/r	€ 13,70
Ermo di Santa Caterina a/r	€ 12,60
Crociera notturna del Golfo Borromeo (2h) a/r	€ 18,00
suppl. imbarco da Baveno e Verbania Pallanza	€ 4,50
suppl. imbarco da Verbania Intra o Villa Taranto	€ 7,50

Imbarco da Stresa - Tariffe valide al momento della stampa e soggette a riconferma. Tariffe valide per minimo 22 partecipanti.

NAVIGAZIONE LAGO D'ORTA

Orta - Isola San Giulio a/r	€ 7,50
-----------------------------	--------

Imbarco a 600 metri dai parcheggi bus. Tariffe valide al momento della stampa e soggette a riconferma. Tariffe valide per minimo 22 partecipanti.

NAVIGAZIONE LAGO DI COMO

Cadenabbia o Tremezzo - Bellagio a tratta	€ 4,70
Cadenabbia o Tremezzo - Como a tratta	€ 9,30
Cadenabbia o Tremezzo - Lecco a tratta	€ 9,30
Cadenabbia o Tremezzo - Varenna a tratta	€ 4,70
Como - Bellagio a tratta	€ 9,30
Como - Varenna a tratta	€ 10,30
Como - Lecco a tratta	€ 11,10
Lecco - Varenna a tratta	€ 9,30

Tariffe valide al momento della stampa e soggette a riconferma.
Tariffe valide per minimo 26 partecipanti.

LAGO DI COMO E MAGGIORE

	BB	HB	FB	SS
01/01-30/03 30/10-29/12	OR	€ 51,80	OR	€ 27,00
31/03-30/04	OR	€ 64,40	OR	€ 33,00
01/05-29/10	OR	€ 65,00	OR	€ 33,00

colazione dolce e salata a buffet
tassa di soggiorno € 2,10

	BB	HB	FB	SS
20/03-31/03 01/10-20/10	OR	€ 56,20	OR	€ 25,00
01/04-30/04	OR	€ 60,50	OR	€ 25,00
01/05-31/05	OR	€ 66,00	OR	€ 27,00
01/06-30/06 01/09-30/09	OR	€ 71,50	OR	€ 27,00

tassa di soggiorno € 1,00

	BB	HB	FB	SS
02/01-28/03 11/11-29/12	OR	€ 68,20	OR	€ 23,00
29/03-30/10	OR	€ 79,20	OR	€ 23,00

tassa di soggiorno € 1,50

ARONA

★★★★

POSIZIONE: fronte lago - 1 km dal centro
CAMERE: 82 - aria condizionata - TV
cassaforte - frigobar - asciugacapelli - wifi
SERVIZI: bar - ristorante - sala colazioni
ascensore

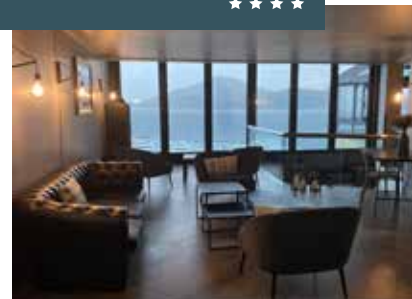

VERBANIA DINTORNI

★★★

POSIZIONE: 10 km da Verbania
CAMERE: 40 - aria condizionata - TV
cassaforte - asciugacapelli - wifi
SERVIZI: bar - ristorante - sala colazioni
ascensore - parcheggio bus



COMO DINTORNI

★★★★

POSIZIONE: 11 km da Como - 21 km da
Lecco
CAMERE: 100 - aria condizionata - TV
cassaforte - frigobar - asciugacapelli - wifi
SERVIZI: bar - ristorante - sala colazioni
sala TV - ascensore - parcheggio bus

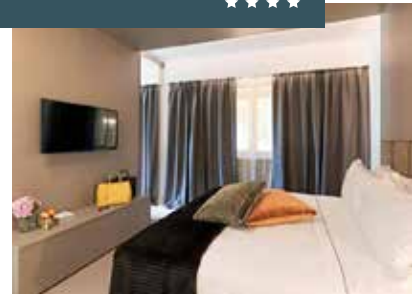

IL TRENINO DELLE CENTOVALLI

La ferrovia Domodossola-Locarno, chiamata informalmente Vigezzina in Italia e Centovallina in Svizzera, è una linea ferroviaria internazionale a scartamento ridotto che collega Domodossola con Locarno. Il paesaggio unico che attraversa la

rende una vera attrattiva turistica. Un trenino che collega due stati, scoprendo borghi e paesaggi meravigliosi. 52 km costellati da 83 ponti e 31 gallerie immersi nella natura più autentica. Un viaggio lento ed emozionante tra la Valle Vigezzo e Centovalli.



da € 22,00
per persona

CROCIERA CON APERICENA AL TRAMONTO SUL LAGO MAGGIORE

Il Lago Maggiore regala scorci unici, impreziositi dal colore tenue del tramonto. Con questa crociera si può ammirare tutto lo splendore del lago colorato di rosso. Partenza da Stresa per la navigazione verso Santa

Caterina del Sasso, uno splendido monastero arroccato sulla sponda lombarda del Lago Maggiore. Sosta per un ricco aperitivo a bordo e al termine continuazione della crociera passando da Pallanza, Isola di San Giovanni e il Golfo Borromeo.



€ 45,00
per persona

I SAPORI

LAGO DI COMO E MAGGIORE

da € 35,00
per persona



COMO

- Antipasto del lago
- Risotto con pesce persico
- Trota di lago con burro e salvia
- Spinaci al burro
- Dolce
- ¼ vino e ½ minerale

€ 33,00
per persona



ORTA SAN GIULIO

- Terrina di trota salmonata su letto d'insalata con salsa al limone
- Risotto al pesce persico
- Filetto di trota con crema all'isolana
- Dolce della casa
- ¼ vino e ½ minerale



da € 39,50
per persona

ISOLA DEI PESCATORI

- Trittico di pesci di lago marinati
- Risotto di pesci d'acqua dolce
- Filetto di lavarello con i suoi contorni
- Tris di dolci
- ¼ vino e ½ minerale



da € 31,00
per persona

STRESA

- Piatto misto di antipasti
- Tagliatelle al ragù del lago
- Filetto di lavarello al burro e salvia con contorni
- Dolce della casa
- ¼ vino e ½ minerale

LAGO DI GARDA

INFO AL NS
BOOKING**IL LAGO DI GARDA DA SUD A NORD**

Antiche rovine e suggestivi castelli, ville eleganti, fortezze e grotte. Scorci meravigliosi arricchiti da uliveti, limonaie, oleandri e palme.

GIORNO 1: SIRMIONE

Arrivo in mattinata a Sirmione, incontro con la guida e visita della cittadina. Particolare interesse meritano la Rocca Scaligera, che si erge all'ingresso del centro storico, e le Grotte di Catullo, situate in una posizione altamente scenografica sulla punta della penisola di Sirmione. Le Grotte di Catullo corrispondono ai resti di un'antica villa romana che secondo una tradizione popolare locale, senza fondamento, si tratterebbe della residenza del poeta Gaio Valerio Catullo, da cui il nome. Le rovine possono essere visitate con una passeggiata durante la quale ci si può soffermare anche all'adiacente Museo con reperti legati a varie epoche e alla storia sirmionese e benacense. Nel primo pomeriggio partenza per Desenzano e tempo libero per una breve visita. Al termine proseguimento nelle colline Valtenesi, tra ulivi e vigneti, per una degustazione in azienda agricola locale. In serata trasferimento in hotel in zona Sirmione per la cena ed il pernottamento.

GIORNO 2: SIRMIONE - SALÒ - VITTORIALE

Prima colazione e trasferimento a Gardone Riviera per la visita del Vittoriale degli Italiani. È l'ultima dimora di un poeta, un monumento alla Vittoria dell'Italia nella Grande Guerra, un luogo dove sacro e profano si tengono per mano, un reliquiario che preserva la memoria dei caduti. Nel pomeriggio, visita dello splendido Giardino Botanico. Sulla via del ritorno sosta e tempo libero nel centro di Salò, posta su un incantevole golfo ai piedi del Monte S. Bartolomeo. È la "capitale" dell'Alto Garda bresciano. In serata rientro in hotel per la cena ed il pernottamento.

GIORNO 3: SIRMIONE - GARDA - RIVA DEL GARDA

Prima colazione e trasferimento a Sirmione. Imbarco e navigazione del lago passando dalle Grotte di Catullo, Punta San Vigilio, Villa Canossa e sbarco a Garda. Giornata libera in questo piccolo borgo medievale, ricco di storia e di ville dall'eleganza unica.

Nel tardo pomeriggio partenza per Riva del Garda, sistemazione in hotel e cena e pernottamento.

GIORNO 4: RIVA DEL GARDA - LAGO DI TENNO

Prima colazione e incontro con la guida per la visita del centro di Riva del Garda, un borgo caratteristico dominato dalla sua fortezza medievale, il centro storico antico, la Torre Apponale e il porticciolo. Al termine della visita partenza per il Lago di Tenno con sosta a Comano, piccolo borgo recentemente inserito nell'elenco de "I Borghi più Belli d'Italia". Al termine della visita, rientro in hotel per la cena ed il pernottamento.

GIORNO 5: RIVA DEL GARDA - MALCESINE BARDOLINO

Prima colazione e partenza per Malcesine, una delle perle del Lago di Garda: stupisce i suoi visitatori per il bellissimo panorama e per l'insieme architettonico del centro storico, sospeso tra acqua e montagne. Proseguimento per Bardolino, rinomata città del vino, e visita ad una cantina con degustazione di vini locali. Al termine della visita partenza per il rientro.



LAGO DI GARDA

SERVIZI 2024 / GRUPPI ADULTI



RISTORANTI	3 portate	Supplementi		
		Antipasto	Bis Primi	Bevande
Iseo	€ 27,00	€ 6,00	€ 4,00	incluse
Riva del Garda	€ 27,50	€ 7,40	€ 5,60	€ 6,00
Sirmione	€ 27,00	€ 7,00	€ 5,00	€ 5,00
Verona	€ 19,50	€ 6,00	€ 3,50	€ 5,00

Menù turistici - bevande escluse. Tariffe valide al momento della stampa e soggette a riconferma. Disponibilità non garantita.
Bevande: 1/4 vino e 1/2 minerale.

GUIDE	HD	FD
-------	----	----

LAGO DI GARDA				
fino a 25 pax (ogni pax in più € 4,00 hd/€ 8,00 fd fino a max 40 pax)	€ 175,00	3h	€ 290,00	6h

LAGO DI ISEO				
fino a 25 pax (ogni pax in più € 4,00 fino max 50 pax)	€ 175,00	3h	€ 290,00	6h

VERONA E PROVINCIA				
fino a 30 pax (ogni pax in più € 4,50 hd € 8,50 fd fino max 50 pax)	€ 160,00	2,5h	€ 290,00	5h

Potrebbe essere richiesto l'obbligo degli auricolari. Durante i servizi FD i pasti della guida sono a carico del gruppo.

INGRESSI		
Gardone Riviera	Vittoriale	www.vittoriale.it
Malcesine	Castello Scaligero	www.visitmalcesine.com
Sirmione	Grotta di Catullo	www.museidलगarda.ticka.it
	Rocca Scaligera	www.museidलगarda.ticka.it

NAVIGAZIONE LAGO DI GARDA

da Gardone R./Isola del G./Rocca di Manerba Grotte di Catullo/Sirmione o viceversa	€ 16,50
da Gardone R./Isola del G./Rocca di Manerba Grotte di Catullo/Sirmione e ritorno a Gardone R.	€ 23,00
da Gardone R./Isola del G./Punta S. Vigilio/Villa Canossa/sbarco a Garda	€ 17,00
da Gardone R./Isola del G./Punta S. Vigilio/Villa Canossa/sosta a Garda e ritorno a Gardone R.	€ 22,00
da Sirmione/Grotte di Catullo/Punta S. Vigilio/Villa Canossa/sbarco a Garda	€ 16,50
da Sirmione/Grotte di Catullo/Punta S. Vigilio/Villa Canossa/sosta a Garda e ritorno a Sirmione	€ 17,00
da Sirmione/Grotte di Catullo/Rocca di Manerba Isola di S. Biagio/Isola del Garda e ritorno a Sirmione	€ 19,00

Tariffe valide per gruppi minimo 30 paganti.
Portata massima barca 55 persone.



	BB	HB	FB	SS
15/03-31/05 16/09-28/12	€ 33,00	€ 44,00	OR	€ 23,00
01/06-14/07	€ 38,50	€ 49,50	OR	€ 23,00
15/07-15/09	€ 66,00	€ 77,00	OR	€ 24,00

colazione dolce e salata a buffet
tassa di soggiorno € 2,00

	BB	HB	FB	SS
01/03-31/03	€ 46,20	€ 50,60	OR	€ 25,00
01/04-30/04 01/10-27/10	€ 48,40	€ 52,80	OR	€ 25,00
01/05-30/05 16/09-30/09	€ 50,60	€ 55,00	OR	€ 25,00
01/06-30/06	€ 52,80	€ 57,20	OR	€ 25,00

colazione dolce e salata a buffet
tassa di soggiorno € 1,50

	BB	HB	FB	SS
01/01-31/03 01/10-31/12	OR	€ 54,90	OR	€ 25,00
01/04-30/06 01/09-31/10	OR	€ 64,50	OR	€ 28,00
01/07-31/08	OR	€ 63,80	OR	€ 28,00

colazione dolce e salata a buffet

LAGO DI GARDA

RIVA DEL GARDA DINTORNI

★★★

POSIZIONE: 8 km da Riva del Garda

CAMERE: 48 - aria condizionata - TV asciugacapelli - wifi

SERVIZI: bar - ristorante - sala colazione
piscina - parcheggio bus



TOSCOLANO MADERNO HOTEL ADRIA

★★★

POSIZIONE: centrale

CAMERE: 54 - aria condizionata
asciugacapelli - wifi

SERVIZI: bar - ristorante - giardino
piscina ascensore

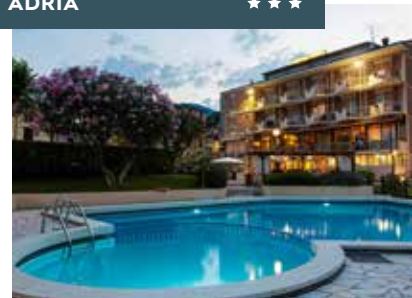

GARDA DINTORNI

★★★

POSIZIONE: 20 km da Garda

CAMERE: 44 - aria condizionata - TV
asciugacapelli - wifi

SERVIZI: bar - ristorante - sala colazione
ascensore - parcheggio bus



LA FUNIVIA MALCESINE MONTE BALDO

La funivia, oltre a mostrare le meraviglie naturalistiche e lo stupendo panorama del Monte Baldo, è uno tra gli impianti funiviari più moderni ed avanzati al mondo, con le sue cabine rotanti in grado di far apprezzare appieno il panorama unico del Monte Baldo e del Lago di Garda.

€ 28,00
per persona

IL LAGO D'ISEO E IL TRENO DEI SAPORI

Intera giornata alla scoperta del Lago d'Iseo e dei suoi sapori. Il programma prevede la visita guidata della cittadina di Iseo. Al termine partenza con il Treno dei Sapori in direzione Pisogne con aperitivo di benvenuto. Arrivo a Pisogne e visita guidata della Chiesa di Santa Maria delle Neve,

alla scoperta degli affreschi del grande artista Girolamo Romanino. A seguire, pranzo-degustazione e tempo libero e partenza del Treno dei Sapori in direzione Sulzano. Trasferimento all'imbarcadere e visita guidata di Monteisola e del caratteristico borgo di Peschiera Maraglio. Al termine rientro a Iseo e fine dei servizi.

€ 75,00
per persona

I SAPORI

LAGO DI GARDA



€ 32,00
per persona

LAGO DI ISEO

- Tagliere del lago d'Iseo
- Lasagna tipica del lago
- Casoncelli tradizionali di Barbariga con burro e salvia
- Arrosto di maialino con riduzione al Curtrefranca
- Patate
- Polenta morbida
- Dessert
- ¼ vino, ½ minerale e caffè



€ 32,80
per persona

RIVA DEL GARDA

- Bigoli con le sarde del lago
- Filetto di trota ai ferri
- Patate saltate
- Panna cotta ai frutti di bosco
- ¼ vino, ½ minerale e caffè

€ 33,00
per persona



PESCHIERA DEL GARDA

- Gnocchetti di patate tipici veronesi al pesto di rucola e parmigiano
- Maccheroncini all'uovo con salsa rustica e rosmarino
- Roast-beef all'inglese su piccola insalatina all'olio del Garda
- Scaloppina di maiale all'erba cipollina
- Patate al rosmarino
- Coppa di gelato con coulis alla frutta
- ¼ vino e ½ minerale

INFO AL NS
BOOKING

TOUR ROMA ANTICA

Attraversare le vie di Roma ripercorrendo una storia lunga duemila anni nel segno dell'Impero Romano e delle sue gloriose costruzioni.

GIORNO 1: ROMA

Arrivo in tarda mattinata e incontro con la guida a Piazza San Pietro per la visita della Basilica e di Castel Sant'Angelo, edificato intorno al 123 d.C. come sepolcro per l'imperatore Adriano e la sua famiglia. Nel pomeriggio, passeggiata fino al Pantheon, espressione massima della gloria di Roma e monumento antico meglio conservato della capitale. Proseguimento fino alla Fontana di Trevi, mostra terminale dell'acquedotto Vergine, l'unico acquedotto antico utilizzato ininterrottamente fino ai nostri giorni. Sistemazione in hotel, cena e pernottamento.



GIORNO 2: ROMA

Prima colazione, incontro con la guida e visita del Colosseo, simbolo della città eterna e ancora oggi l'anfiteatro più grande al mondo, con una superficie di 24.000 mq, poteva ospitare circa 50 mila spettatori sulle gradinate in laterizio rivestite in marmo. Proseguimento verso colle Palatino dove sono conservate le rovine degli insediamenti dell'Età del Ferro riferibili al più antico nucleo della città, e il Foro Romano, il centro della vita pubblica della città per oltre un millennio. Nel pomeriggio partenza per il rientro.

TOUR ROMA CRISTIANA

Antiche chiese, mosaici, sculture, affreschi e vere e proprie opere d'arte che prendono vita per raccontare a tutti la storia della cristianità a Roma.

GIORNO 1: ROMA

Arrivo nel pomeriggio e incontro con la guida per la visita della cattedrale di San Giovanni in Laterano, definita "Chiesa Madre" della diocesi di Roma. La visita guidata prosegue verso la Basilica di San Clemente e il suo complesso archeologico sotterraneo, dove è possibile ammirare il passato di Roma su diversi livelli. Sistemazione in hotel, cena e pernottamento.

GIORNO 2: ROMA

Prima colazione e incontro con la guida al Colosseo direzione Basilica di San Pietro in Vincoli, al cui interno si trova lo splendido Mosè di Michelangelo scolpito nel 1513, e Santa Maria Maggiore, l'unica delle quattro Basiliche Papali di Roma a conservare le strutture paleocristiane. Nel pomeriggio, oltrepassando il Tevere, proseguimento verso la Basilica di Santa Cecilia in Trastevere. Vero gioiello artistico della basilica è il Giudizio Universale di Pietro Cavallini, realizzato alla fine del XIII secolo. Rientro in hotel, cena e pernottamento.

GIORNO 3: ROMA

Prima colazione e incontro con la guida a Piazza San Pietro per la visita del capolavoro del Bernini e anticamera del più importante complesso architettonico cattolico del mondo. La Basilica di San Pietro fu eretta intorno al 320 d.C. dall'imperatore Costantino, nel luogo dove era stato sepolto l'apostolo Pietro. Il piccolo Stato della Città del Vaticano custodisce meravigliose opere d'arte e rappresenta il cuore della cristianità nel mondo. Nel pomeriggio partenza per il rientro.



ROMA

RISTORANTI	3 portate	Supplementi		
		Antipasto	Bis Primi	Bevande
zona Colosseo	€ 18,00	€ 5,50	€ 4,00	€ 4,50
zona Catacombe	€ 20,00	€ 5,50	€ 4,00	€ 4,50
zona Piazza Navona	€ 20,00	€ 5,50	€ 4,00	€ 4,50
zona Piazza Venezia	€ 18,00	€ 5,50	€ 4,00	€ 4,50
zona Termini	€ 18,00	€ 4,50	€ 4,00	€ 4,00
zona Trastevere	€ 29,00	€ 6,00	€ 4,00	€ 4,00
zona Vaticano	€ 20,00	€ 5,50	€ 4,00	€ 4,00

Menù turistici - bevande escluse. Tariffe valide al momento della stampa e soggette a riconferma. Disponibilità non garantita.
Bevande: 1/4 vino e 1/2 minerale.

BUS	30 POSTI	50 POSTI
Trsf Roma FS Termini/Hotel a Roma città	€ 150,00	€ 170,00
Trsf Roma Apt/Hotel a Roma città	€ 210,00	€ 230,00
Trsf Roma Apt + HD	€ 390,00	€ 435,00
Trsf Roma Apt + FD	€ 560,00	€ 610,00
HD Roma città	€ 240,00	€ 260,00
FD Roma città	€ 420,00	€ 470,00
Roma città by night	€ 335,00	€ 370,00
HD Tivoli o Castelli o Ostia	€ 390,00	€ 435,00
FD Tivoli o Castelli o Ostia	€ 520,00	€ 560,00
FD Cerveteri/Tarquinia	€ 710,00	€ 770,00
Trsf Civitavecchia	€ 310,00	€ 340,00
FD Napoli o Pompei (12h)	€ 900,00	€ 980,00
FD Assisi (12h)	€ 870,00	€ 950,00

Tariffe valide al momento della stampa e soggette a riconferma. Durante i servizi FD i pasti dell'autista sono a carico del gruppo. Per servizi notturni supplemento OR. Per gruppi di 30 pax consigliato bus da 50 posti in considerazione anche dei bagagli. Inclusi pedaggi. Permessi ZTL esclusi: Roma hd/fd € 180,00, Roma Trsf € 90,00 a tratta, Castelli Romani € 150,00 Castelli Romani. Parcheggi esclusi: Gianicolo € 24,00, Civitavecchia € 30,00 o € 110,00 sottobordo se richiesto, Villa Adriana € 32,00, Villa d'Este € 10,00
Cerveteri € 30,00 Tarquinia € 30,00.
Durante i servizi FD i pasti dell'autista, sono a carico del gruppo.
Per servizi notturni supplemento OR.



GUIDE	HD	FD
fino a 20 pax	€ 170,00 2h	€ 340,00 6h
da 21 a 30 pax	€ 210,00 2h	€ 420,00 6h
da 31 a 40 pax	€ 250,00 2h	€ 490,00 6h
da 41 a 50 pax	€ 290,00 2h	€ 570,00 6h

Potrebbe essere richiesto l'obbligo degli auricolari.
Durante i servizi FD i pasti della guida sono a carico del gruppo.

INGRESSI

Roma	Castel Sant'Angelo	www.castelsantangelo.beniculturali.it
	Catacombe di San Callisto	www.catacombesancallisto.it
	Catacombe di San Sebastiano	www.omniavaticanrome.org
	Cinecittà	www.cinecittasimostra.it
	Colosseo e Fori	www.coopculture.it
	Fosse Ardeatine e Mausoleo	www.mausoleofosseardeatine.it
	Galleria Borghese	www.galleriaborghese.beniculturali.it
	Musei Capitolini	www.museicapitolini.org
	Musei Vaticani	www.museivaticani.va
	Museo Ebraico	www.museoebraico.roma.it
	S. G. in Laterano	www.vatican.va
	San Pietro	www.vatican.va
	S.ta Maria Maggiore	www.vatican.va



	BB	HB	FB	SS
02/01-03/03 05/08-01/09	€ 38,50	€ 58,00	OR	€ 25,00
04/03-10/03 15/07-04/08	€ 52,00	€ 70,00	OR	€ 30,00
11/03-30/03 02/09-31/10	€ 69,00	€ 90,00	OR	€ 35,00
02/04-14/07	€ 69,00	€ 90,00	OR	€ 35,00

colazione dolce e salata a buffet - max 3 singole - SS dalla 4ª OR
pasti in ristorante convenzionato - tassa di soggiorno € 7,50

	BB	HB	FB	SS
02/01-03/03 05/08-01/09	€ 36,00	€ 55,00	OR	€ 25,00
04/03-10/03 15/07-04/08	€ 49,50	€ 68,00	OR	€ 28,00
11/03-30/03 02/09-31/10	€ 68,00	€ 86,00	OR	€ 33,00
02/04-14/07	€ 68,00	€ 86,00	OR	€ 33,00

colazione dolce e salata a buffet - pasti in ristorante convenzionato
tassa di soggiorno € 6,00

	BB	HB	FB	SS
02/01-29/02	€ 63,00	€ 85,00	OR	€ 38,00
01/03-30/06 01/09-31/10	€ 86,00	€ 108,00	OR	€ 43,00
01/07-31/08	OR	OR	OR	OR

colazione dolce e salata a buffet - pasti in ristorante convenzionato
tassa di soggiorno € 7,50

	BB	HB	FB	SS
01/01-19/02 05/11-21/12	€ 43,50	€ 63,00	OR	€ 28,00
20/02-09/03 02/07-31/08	€ 49,00	€ 69,00	OR	€ 28,00
10/03-01/07 01/09-04/11	€ 76,00	€ 96,00	OR	€ 48,00

colazione dolce e salata a buffet
tassa di soggiorno € 6,00

	BB	HB	FB	SS
03/01-29/02 01/08-31/08	€ 42,00	OR	OR	€ 25,00
01/03-31/03 01/11-27/12	€ 51,50	OR	OR	€ 29,00
01/04-31/07 01/09-31/10	€ 85,00	OR	OR	€ 44,00

colazione dolce e salata a buffet
tassa di soggiorno € 7,50

ROMA

ROMA TERMINI

★★★★

POSIZIONE: centrale - zona Termini
CAMERE: 150 - aria condizionata - TV
cassaforte - frigobar - asciugacapelli - wifi
SERVIZI: sala colazioni - ascensore

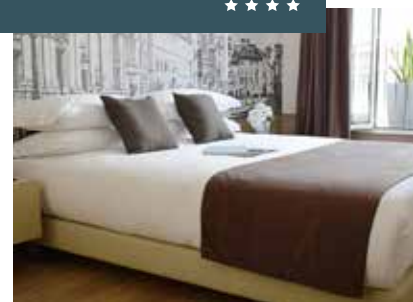

ROMA

★★★

POSIZIONE: centrale - zona Termini
CAMERE: 147 - aria condizionata - TV
cassaforte - frigobar - asciugacapelli - wifi
SERVIZI: sala colazioni - ascensore

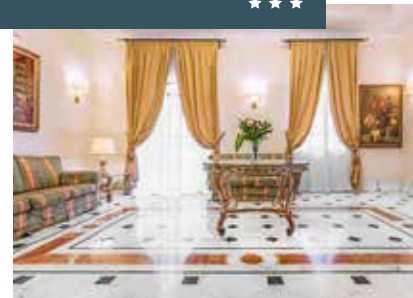

ROMA HOTEL ANTICO PALAZZO ROSPIGLIOSI

★★★★

POSIZIONE: centrale - zona Termini
CAMERE: 39 - aria condizionata - TV
cassaforte - frigobar - asciugacapelli - wifi
SERVIZI: bar - sala colazioni - sala
congressi - sala lettura - giardino
ascensore



ROMA HOTEL THE CROSS

★★★

POSIZIONE: centrale - Metro "Manzoni" a
450 metri - Zona Basilica di Santa Croce
CAMERE: 90 - aria condizionata - TV
cassaforte - frigobar - asciugacapelli - wifi
SERVIZI: bar - sala riunioni - terrazza
giardino - ascensore

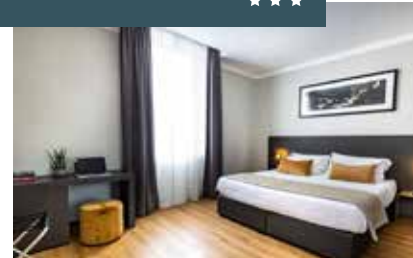

ROMA HOTEL DEGLI ARANCI

★★★★

POSIZIONE: centrale - zona Parioli
CAMERE: 58 - aria condizionata - TV
cassaforte - asciugacapelli - wifi
SERVIZI: bar - ristorante - sala riunioni
terrazza - giardino - ascensore

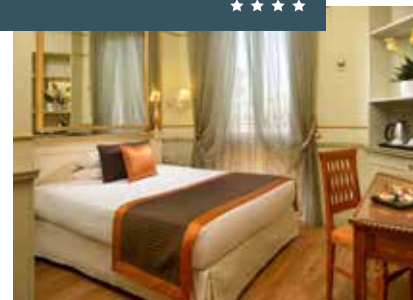

ROMA

ROMA HOTEL QUALITY NOVA DOMUS

★★★★



POSIZIONE: centrale - metro "Cipro" a 550 metri - zona Vaticano

CAMERE: 124 - aria condizionata - TV frigobar - wifi

SERVIZI: bar - ristorante - sala colazione sala congressi - terrazza - solarium ascensore



	BB	HB	FB	SS
02/01-07/01 01/07-31/07	€ 54,00	€ 72,00	OR	€ 44,00
08/01-29/02 01/08-31/08	€ 49,00	€ 67,00	OR	€ 38,00
01/03-28/03	€ 54,00	€ 72,00	OR	€ 44,00
29/03-31/05 01/09-31/10	€ 59,00	€ 79,00	OR	€ 56,00
01/06-30/06	€ 59,00	€ 79,00	OR	€ 56,00

colazione dolce e salata a buffet - max 2 singole - SS dalla 3^a OR
pasti in ristorante convenzionato - tassa di soggiorno € 7,50

ROMA

★★★



POSIZIONE: centrale - metro "Cipro" a 400 metri - zona Vaticano

CAMERE: 81 - aria condizionata cassaforte - frigobar - asciugacapelli - wifi

SERVIZI: bar - ristorante - ascensore



	BB	HB	FB	SS
01/01-15/03 01/08-31/08	€ 58,00	€ 80,00	OR	€ 35,00
16/03-31/03 01/07-31/07	€ 66,00	€ 88,00	OR	€ 35,00
01/04-30/06 01/09-31/10	€ 85,00	€ 104,00	OR	€ 35,00

colazione dolce e salata a buffet
tassa di soggiorno € 6,00

ROMA HOTEL AMERICAN PALACE EUR

★★★★



POSIZIONE: semicentrale - zona Foro Italo - metro "Laurentina" a 300 metri

CAMERE: 196 - aria condizionata - TV frigobar - asciugacapelli - wifi

SERVIZI: bar - ristorante - sala riunioni sala TV - sala fitness - giardino ascensore



	BB	HB	FB	SS
03/01-29/02 01/08-31/08	€ 35,50	€ 63,00	OR	€ 28,00
01/03-31/03 01/11-27/12	€ 46,00	€ 73,00	OR	€ 36,00
01/04-30/06 01/09-31/10	€ 66,00	€ 93,00	OR	€ 46,00
01/07-31/07	€ 46,00	€ 73,00	OR	€ 36,00

colazione dolce e salata a buffet - inclusa 1/2 minerale
tassa di soggiorno € 7,50

ROMA HOTEL CRISTOFORO COLOMBO

★★★★



POSIZIONE: semicentrale - zona Eur

CAMERE: 323 - aria condizionata - TV cassaforte - frigobar - asciugacapelli - wifi

SERVIZI: bar - ristorante - sala riunioni sala congressi - sala TV - piscina ascensore



	BB	HB	FB	SS
03/01-15/03 16/11-27/12	€ 35,50	€ 63,00	OR	€ 28,00
16/03-31/03 01/11-15/11	€ 46,00	€ 73,00	OR	€ 36,00
01/04-30/06 01/09-31/10	€ 66,00	€ 93,00	OR	€ 46,00
01/07-31/07	€ 46,00	€ 73,00	OR	€ 36,00
01/08-31/08	€ 35,50	€ 63,00	OR	€ 28,00

colazione dolce e salata a buffet - inclusa 1/2 minerale
tassa di soggiorno € 7,50

ROMA

★★★★



POSIZIONE: semicentrale - zona Aurelia

CAMERE: 74 - aria condizionata - TV cassaforte - asciugacapelli - wifi

SERVIZI: bar - ristorante - sala riunioni ascensore - parcheggio bus



	BB	HB	FB	SS
01/01-29/02	€ 33,00	€ 49,00	OR	€ 33,00
01/03-15/03	€ 35,00	€ 51,00	OR	€ 33,00
16/03-31/03	€ 43,00	€ 60,00	OR	€ 33,00
01/04-30/06 01/09-31/10	€ 45,00	€ 65,00	OR	€ 35,00
01/07-31/08	€ 42,00	€ 56,00	OR	€ 33,00

colazione dolce e salata a buffet - pasti a buffet
tassa di soggiorno € 7,50



da € 19,50
per persona

ROMA SOTTERRANEA

Tour esclusivo con visita guidata e auricolari della Roma Monumentale, durante il quale è prevista la discesa nei sotterranei di Piazza Navona per visitare i resti dello Stadio di Domiziano dedicato alle gare di atletica nell'antica Roma. Si trovano a circa 4,5 metri sotto il piano stradale. Questa area è quanto resta del primo e unico esempio di stadio in muratura fino ad oggi conosciuto a Roma.



da € 38,00
per persona

RISTOBUS CON CENA

Si tratta di un bus trasformato in ristorante itinerante arredato con stile per cenare ammirando la bellissima città che non dorme mai. Un divertente percorso di due ore per ammirare la città da un punto di vista insolito ed esclusivo. Si parte dall'Antico Circo Romano per poi proseguire con la sosta al Colosseo, alla Basilica di San Pietro, vista di Castel Sant'Angelo passando per il Lungotevere.



da € 53,00
per persona

ALBA ROMANA: E-BIKE E REALTA' VIRTUALE 3D

Visita guidata in e-bike ammirando la città alle prime luci dell'alba. Durante la visita, sarà possibile ammirare le attrazioni più famose dell'antica Roma ricostruite attraverso la realtà virtuale dei visualizzatori 3D.

I SAPORI

ROMA

€ 28,00
per persona



ROMA PANTHEON

- Antipasto della casa
- Pasta cacio e pepe e bucatini all'amatriciana
- Saltimbocca alla romana
- Piselli al prosciutto
- Dolce
- ¼ vino e ½ minerale



€ 26,00
per persona

ROMA VATICANO

- Bruschetta pomodoro e lonzetta
- Tonnarelli cacio e pepe
- Saltimbocca alla romana
- Verdura grigliata e patate
- Dolce
- ¼ vino e ½ minerale

€ 35,00
per persona



ROMA TRASTEVERE

- Antipasto con bufala
- Mezze maniche all'amatriciana
- Strozzapreti alla norcina
- Misto di carne con abbacchio e patate
- Dolce
- ¼ vino e ½ minerale

INFO AL NS
BOOKING

I CASTELLI ROMANI

Alla scoperta di questi territori, sicuramente meno conosciuti della vicina capitale, ricchi di eccellenze enogastronomiche e borghi incantati.

GIORNO 1: TIVOLI - CASTELLI ROMANI

Arrivo nel pomeriggio a Tivoli, visita guidata di Villa d'Este, grandiosa dimora rinascimentale circondata da splendidi giardini patrimonio dell'UNESCO. Nel pomeriggio proseguimento per i Colli Albani, in un magnifico scenario naturale tra laghi, boschi e colline di origine vulcanica, vi si trovano piccole e pittoresche cittadine nelle quali, sin dall'antichità, le nobili e ricche famiglie romane trascorrevano l'estate. Sistemazione in hotel, cena e pernottamento.

GIORNO 2: ALBANO LAZIALE - ARICCIA - NEMI

Prima colazione e partenza per la visita guidata della cittadina di epoca romana di Albano Laziale, in particolare del III secolo come la Porta Pretoria, la chiesa romanica, il cisternone e l'anfiteatro. Trasferimento ad Ariccia e visita guidata di Palazzo Chigi, sede del Museo del Barocco Romano dove sono esposti dipinti e sculture dei secoli XVII e XVIII, e sosta nel borgo medievale di Nemi, da cui si gode una vista stupenda sul lago. Rientro in hotel, cena e pernottamento.

GIORNO 3: CASTEL GANDOLFO - GROTTAFERRATA

Prima colazione e partenza per la visita guidata del palazzo e dei giardini di Castel Gandolfo, borgo affacciato sul Lago di Albano e residenza estiva dei Papi. Nel primo pomeriggio, trasferimento a Grottaferrata per la visita dell'Abbazia Greca, fondata intorno all'anno Mille e tuttora retta da monaci basiliani di rito greco-cattolico. Partenza per il rientro.

LA CIOCIARIA

Mura ciclopiche, resti di fortezze e castelli medievali e paesi arroccati sulle colline a testimoniare l'importanza strategica di questo territorio.

GIORNO 1: FERENTINO - FIUGGI

Arrivo nel primo pomeriggio a Ferentino, ricca di notevoli reperti archeologici, ma ciò che più spicca sono le imponenti Mura "Ciclopiche". Queste si sono mantenute pressoché intatte e la vista rimanda alla memoria miti arcaici. Proseguimento per Fiuggi, cittadina termale conosciuta sin dall'antichità per le proprietà curative delle sue acque. Sistemazione in hotel, cena e pernottamento.

GIORNO 2: FIUGGI - ANAGNI - CASAMARI

Prima colazione e partenza per Anagni, la "Città dei Papi", ricca di arte e storia, adagiata sulle colline della Ciociaria. Visita guidata della cattedrale romanica di Santa Maria, del Palazzo di Papa Bonifacio VIII e passeggiata nel centro storico medievale. Nel pomeriggio trasferimento all'Abbazia di Casamari, antico complesso monastico in stile gotico-cistercense e oasi incantevole nel panorama della Ciociaria. Rientro in hotel, cena e pernottamento.

GIORNO 3: MONTECASSINO - ISOLA DEL LIRI

Prima colazione e incontro con la guida all'Abbazia di Montecassino, fondata nel 529 da San Benedetto da Norcia dove scrisse la Regola Benedettina ("Ora et Labora") che ai voti di povertà, castità e obbedienza aggiungeva l'obbligo del lavoro. Nel pomeriggio, proseguimento per la visita dell'Isola del Liri, che sorprende per lo spettacolo delle due cascate che si infrangono fragorosamente nel vecchio centro storico. Nel tardo pomeriggio partenza per il rientro.



LAZIO

RISTORANTI	3 portate	Supplementi		
		Antipasto	Bis Primi	Bevande
Bolsena	€ 25,00	€ 5,00	€ 6,00	€ 4,00
Cassino	€ 27,00	€ 7,00	€ 5,00	€ 4,50
Castelli romani	€ 22,00	€ 4,00	€ 7,00	€ 3,50
Civitavecchia	€ 27,00	€ 3,50	€ 5,00	€ 3,50
Ostia	€ 25,00	€ 5,00	€ 7,00	€ 4,00
Tarquinia	€ 25,00	€ 5,00	€ 5,00	€ 4,50
Tivoli	€ 20,00	€ 5,00	€ 4,00	€ 4,50
Viterbo	€ 25,00	€ 5,00	€ 4,00	€ 4,50

Menù turistici - bevande escluse. Tariffe valide al momento della stampa e soggette a riconferma. Disponibilità non garantita.
Bevande: 1/4 vino e 1/2 minerale.

GUIDE		HD		FD
Circeo	€ 190,00	2h	€ 300,00	6h
Latina e Provincia	€ 190,00	2h	€ 300,00	6h
Tarquinia - massimo 30 pax	€ 180,00	2h	€ 280,00	6h
Tarquinia da 31 a 50 pax	€ 220,00	2h	€ 320,00	6h
Tivoli/Ostia/Castelli Romani massimo 20 pax (ogni pax in più € 3,80 hd/€ 7,50 fd)	€ 170,00	2h	€ 340,00	6h
Tivoli (2 ville) - massimo 20 pax (ogni pax in più € 5,00)	€ 250,00	4h		
Viterbo e Provincia - massimo 30 pax	€ 180,00	2h	€ 280,00	6h
Viterbo e Provincia da 31 a 50 pax	€ 220,00	2h	€ 320,00	6h

Potrebbe essere richiesto l'obbligo degli auricolari.
Durante i servizi FD i pasti della guida sono a carico del gruppo.



ISOLA DI PONZA - NAVIGAZIONE E BUS

Terracina-Ponza a/r	€ 26,00
Formia-Ponza a/r	€ 36,00
U.V. Formia-Ponza a/r	€ 48,00
Formia-Ventotene	€ 29,00
Tour in bus a Ponza	€ 13,00

Tariffe valide al momento della stampa e soggette a riconferma. Tariffe valide per minimo 26 paganti. Incluse tasse di sbarco.

INGRESSI

Ariccia	Palazzo Chigi	www.palazzochigiariccia.it
Bomarzo	Parco dei Mostri	www.bomarzo.net
Caprarola	Palazzo Farnese	www.direzioneregionalemuseilazio.cultura.gov.it
Casamari	Abbazia	www.casamari.it
Cerveteri	Museo Nazionale Necropoli	www.direzioneregionalemuseilazio.cultura.gov.it
Latina	Museo Piana delle Orme	www.pianadelleorme.it
Montecassino	Abbazia	www.abbaziamontecassino.it
Ostia	Scavi Archeologici	www.ostiaantica.beniculturali.it
Sabaudia	Parco Nazionale del Circeo	www.parcocirceo.it
Tarquinia	Museo Nazionale Necropoli	www.necropoliditarquinia.it
Tivoli	Villa Adriana	www.villae.cultura.gov.it
	Villa D'Este	www.villae.cultura.gov.it
	Museo Nazionale Archeologico Alborno	www.direzioneregionalemuseilazio.cultura.gov.it
Viterbo	Museo Civico	www.museionline.info/musei/museo-civico-di-viterbo

	BB	HB	FB	SS
01/01-29/02	€ 30,00	€ 49,50	OR	€ 23,00
01/03-10/03 01/07-31/08	€ 33,50	€ 52,00	OR	€ 26,00
11/03-30/06 01/09-02/11	€ 39,00	€ 59,50	OR	€ 29,00

max 3 singole - SS dalla 4ª OR
colazione dolce e salata a buffet

	BB	HB	FB	SS
01/01-29/02	€ 31,00	€ 50,00	OR	€ 23,00
01/03-10/03 01/07-31/08	€ 33,50	€ 52,00	OR	€ 26,00
11/03-30/06 01/09-02/11	€ 39,50	€ 60,00	OR	€ 29,00

max 3 singole - SS dalla 4ª OR
colazione dolce e salata a buffet

	BB	HB	FB	SS
02/01-31/10	OR	€ 54,00	OR	€ 20,00
01/11-31/12	OR	OR	OR	OR

colazione dolce a buffet
inclusa 1/2 minerale

	BB	HB	FB	SS
01/01-09/03 01/11-30/12	€ 43,50	€ 57,50	OR	€ 33,00
10/03-31/10	€ 49,50	€ 64,00	OR	€ 35,00

colazione dolce e salata a buffet
tassa di soggiorno € 1,20

	BB	HB	FB	SS
02/01-29/02 01/11-28/12	€ 37,50	€ 62,00	OR	€ 41,00
01/03-30/06	€ 52,00	€ 78,00	OR	€ 42,00
01/07-31/10	€ 59,00	€ 82,00	OR	€ 42,00

colazione dolce e salata a buffet
tassa di soggiorno € 3,00

LAZIO

FRASCATI

★★★★

POSIZIONE: zona Castelli Romani - 5 km da Frascati

CAMERE: 96 - aria condizionata - TV cassaforte - frigobar - asciugacapelli - wifi

SERVIZI: bar - ristorante - sala congressi giardino - piscina - parcheggio bus



MARINO HOTEL DOMUS CAESARI

★★★★

POSIZIONE: zona Castelli Romani

CAMERE: 26 - aria condizionata - TV cassaforte - asciugacapelli - wifi

SERVIZI: bar - ristorante - sala congressi giardino - ascensore - parcheggio bus

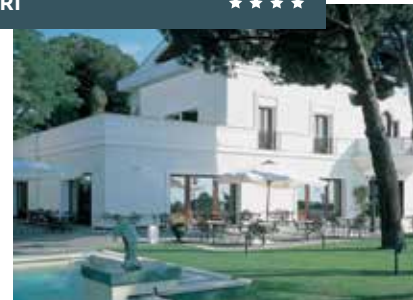

ALBANO LAZIALE HOTEL MIRALAGO

★★★

POSIZIONE: zona Castelli Romani - 3 km da Castel Gandolfo

CAMERE: 45 - aria condizionata - TV asciugacapelli - wifi

SERVIZI: bar - ristorante - terrazza giardino - parcheggio bus

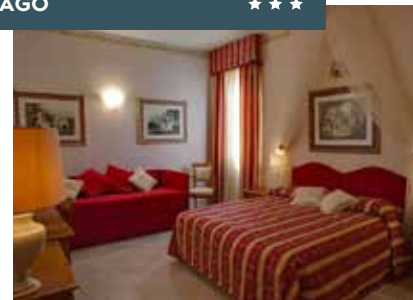

MONTEROTONDO HOTEL GREEN PALACE

★★★★

POSIZIONE: 15 km da Fiano Romano

CAMERE: 100 - aria condizionata - TV asciugacapelli - wifi

SERVIZI: bar - ristorante - sala colazioni - sala congressi - ascensore parcheggio bus



TIVOLI

★★★★

POSIZIONE: 4 km da Tivoli

CAMERE: 36 - aria condizionata - TV asciugacapelli - wifi

SERVIZI: bar - ristorante - sala colazioni sala congressi - piscina - ascensore parcheggio bus



LAZIO

VITERBO HOTEL MINI PALACE

★★★★

**POSIZIONE:** centrale**CAMERE:** 40 - aria condizionata - TV
frigorifero - asciugacapelli - wifi**SERVIZI:** bar - ristorante - sala colazione
sala congressi - ascensore - parcheggio
bus

	BB	HB	FB	SS
01/01-31/03 01/07-31/07	€ 44,50	€ 65,00	OR	€ 27,00
01/04-30/06 01/08-31/10	€ 45,00	€ 66,00	OR	€ 27,00
01/11-20/12	€ 44,50	€ 65,00	OR	€ 27,00

colazione dolce e salata a buffet
tassa di soggiorno € 2,30

BOLSENA

★★★

**POSIZIONE:** direttamente sul lago**CAMERE:** 61 - aria condizionata - TV
cassaforte - asciugacapelli - wifi**SERVIZI:** bar - ristorante - sala
colazione - sala congressi - ascensore
parcheggio bus

	BB	HB	FB	SS
01/03-30/03 01/10-31/10	€ 33,00	€ 46,00	OR	€ 22,00
31/03-30/04	€ 35,00	€ 49,50	OR	€ 22,00
01/05-31/07 01/09-30/09	€ 39,00	€ 53,00	OR	€ 22,00

colazione dolce e salata a buffet
incluso drink di benvenuto - Tassa di soggiorno € 1,00

TARQUINIA

★★★★★

**POSIZIONE:** 1,5 km dal centro**CAMERE:** 23 - aria condizionata - TV
cassaforte - frigorifero - asciugacapelli - wifi**SERVIZI:** bar - ristorante - sala colazione
sala TV - ascensore

	BB	HB	FB	SS
01/01-29/02	OR	€ 52,00	€ 76,00	€ 24,00
01/03-30/06 15/09-31/10	OR	€ 57,00	€ 81,00	€ 24,00
01/07-14/09	OR	OR	OR	OR

colazione dolce a buffet
inclusa 1/2 minerale

FROSINONE

★★★

**POSIZIONE:** 3,5 km dal centro**CAMERE:** 299 - aria condizionata,
TV, cassaforte, frigorifero, bollitore,
asciugacapelli, wifi**SERVIZI:** bar - ristorante - sala colazione
sala TV - ascensore - parcheggio bus

	BB	HB	FB	SS
01/01-31/12	€ 44,00	€ 66,00	OR	€ 22,00

colazione dolce a buffet
tassa di soggiorno € 1,20

LATINA HOTEL PARK

★★★

**POSIZIONE:** 2,5 km dal centro**CAMERE:** 121 - aria condizionata - TV
asciugacapelli - wifi**SERVIZI:** bar - ristorante - sala colazione
sala riunioni - sala congressi - sala fitness
piscina - ascensore - parcheggio bus

	BB	HB	FB	SS
01/01-31/12	€ 41,00	€ 52,00	OR	€ 18,00

colazione dolce e salata a buffet
max 3 singole - SS dalla 4ª OR



da € 14,00
per persona

IL LAGO DI BOLSENA IN BATTELO

Giro panoramico in battello del lago tra dolci panorami e cenni storici di Isola Bisentina, Isola Martana, cittadina di Marta, promontorio di Capodimonte. Nei mesi estivi è prevista una sosta per fare il bagno nelle vicinanze dell'Isola Bisentina.

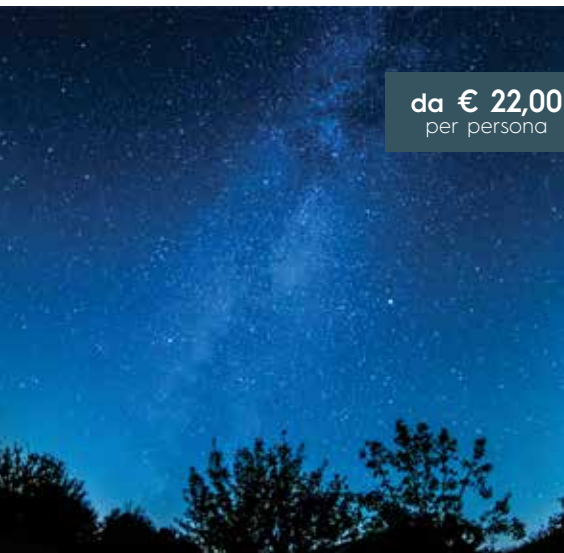

da € 22,00
per persona

LE TERME DI VITERBO SOTTO LE STELLE

Nel mondo romano le terme ebbero la massima diffusione. Quelle di Viterbo furono ampliate dai romani tanto che i resti delle loro strutture occupano un territorio molto esteso. Apprezzatissime da molti Papi, le proprietà terapeutiche di queste acque termali spinsero il Papa Niccolò V, nel 1450, a costruirsi una residenza per poter accedere comodamente alle cure. I papi successivi arricchirono ed ampliarono ripetutamente il complesso termale. Un'esperienza da provare è senza dubbio rilassarsi in queste acque terapeutiche sotto le stelle dopo una giornata di escursioni.



da € 32,00
per persona

ENO-TREKKING IN CIOCIARIA

Storia, natura e gusto si fondono ad Atina, una delle cinque "città saturnie" della provincia di Frosinone. Si degustano ottimi vini passeggiando tra le vie del borgo, le vigne e le strade di campagna, con le montagne del Parco Nazionale d'Abruzzo, Lazio e Molise a fare maestosamente da sfondo.

I SAPORI

LAZIO

€ 31,00
per persona



VITERBO

- Degustazione di salumi viterbesi
- Lombrichelli al ragù tradizionale
- Pancia di maialino porchettata
- Misticanza dell'orto
- Dolce
- ¼ vino e ½ minerale

€ 31,00
per persona



ARICCIA

- Porchetta di Ariccia
- Bruschetta e ricotta romana con miele, noci e pepe nero
- Prosciutto di montagna con schiacciata
- Pasta alla gricia
- Braciola e salsicce cotte su pietra lavica a centro tavola con insalata
- Dolce
- ¼ vino e ½ minerale



€ 30,00
per persona

FRASCATI

- Antipasto con bruschette miste, olive e porchetta
- Mezze maniche alla burina e fettuccine al ragù
- Saltimbocca alla romana con patate al forno e insalata
- Dolcetti tipici
- ¼ vino e ½ minerale



€ 33,00
per persona

GAETA

- Antipasto con bruschetta rustica, olive di Gaeta, insalatina di mare, crostino di alici marinate, salmone marinato e rucola, zeppoline fritte
- Paccheri alla Pescatora
- Frittura mista del Golfo (pescato di Paranza, Calamari e Gambero), contornata di insalatina capricciosa
- Dolcetti tipici
- ¼ vino e ½ minerale

INFO AL NS
BOOKING

GENOVA E LE CINQUE TERRE

Il fascino indiscusso di una romantica città portuale legata in modo indissolubile al mare e i mille colori delle Cinque Terre e del Tigullio.

GIORNO 1: GENOVA

Arrivo a Genova e visita dell'Acquario, dove sono ricreati gli ambienti del Mediterraneo, del Mar Rosso, della foresta tropicale e della barriera corallina. Al termine visita guidata del centro storico. Denominata "La Superba", Genova si caratterizza per i pittoreschi quartieri dove stretti vicoli, i "caruggi", dividono ricchi palazzi da modesti edifici. Nel tardo pomeriggio proseguimento per l'hotel in zona Genova, cena e pernottamento.

GIORNO 2: GENOVA - CINQUE TERRE

Prima colazione e partenza per le Cinque Terre in treno da La Spezia con guida. Queste località, incastonate in paesaggi unici tra cielo e mare, famose in tutto il mondo per la loro spettacolare unicità ed inserite tra i siti patrimonio dell'umanità dall'UNESCO, sono situate nel Golfo di La Spezia ed hanno conservato nel tempo la loro antica integrità ed il loro suggestivo paesaggio. Al termine della visita rientro in hotel, cena e pernottamento.



GIORNO 3: GOLFO DEL TIGULLIO

Prima colazione e partenza per Rapallo e imbarco per la navigazione del Golfo del Tigullio. Prima tappa Santa Margherita Ligure: qui, grazie ad una passeggiata che corre parallela al pendio a picco sul mare, si possono ammirare panorami unici. Proseguimento per la baia di Portofino: le sue case alte e colorate, disposte a semicerchio, fanno di Portofino una delle località turistiche più acclamate dal jet set internazionale. Al termine della visita partenza per il rientro.

LA LIGURIA DI PONENTE: GIARDINI ESOTICI E BORGHI INCANTATI

Alla scoperta di una straordinaria varietà di paesaggi: macchia mediterranea, ulivi, viti, agrumeti, lunghe spiagge e valli con antichi borghi arroccati.

GIORNO 1: LE GROTTI DI TOIRANO - ALASSIO

Arrivo a Toirano ed ingresso e visita guidata alle omonime grotte, complesso di cavità carsiche note per le varietà di forme delle sue stalattiti e stalagmiti e per il ritrovamento di tracce dell'Homo Sapiens. Nel pomeriggio incontro con la guida ad Allassio e visita della celebre città balneare nota per il famoso "muretto". Al termine della visita trasferimento in hotel in zona Sanremo per la cena ed il pernottamento.

GIORNO 2: SANREMO - VILLA HANBURY

Prima colazione e visita ai Giardini di Villa Hanbury, parco botanico unico al mondo, dove convivono piante esotiche delle specie più disparate. Nel pomeriggio proseguimento per Sanremo e incontro con la guida per la visita della capitale della Riviera dei Fiori. Particolare attenzione merita la parte antica, detta "Pigna", dal tipico aspetto medievale. In serata rientro in hotel, cena e pernottamento.

GIORNO 3: BUSSANA VECCHIA

Prima colazione e trasferimento a Bussana Vecchia per la visita libera di questo magico borgo medievale, oggi conosciuto come "villaggio degli artisti", semidistrutto durante un violento terremoto del 1887. Totalmente abbandonato per decenni, ha ricominciato ad essere abitato negli anni '50 da artisti italiani e stranieri che hanno ristrutturato ed hanno reso nuovamente vivibili gli edifici meno danneggiati. Al termine partenza per il rientro.



LIGURIA

RISTORANTI	3 portate	Supplementi		
		Antipasto	Bis Primi	Bevande
Camogli	€ 26,00	€ 4,50	€ 3,50	€ 4,00
Genova centro zona Principe	€ 26,50	€ 5,50	€ 3,50	€ 4,00
Genova zona Brignole	€ 25,00	€ 4,50	€ 3,50	€ 4,00
Genova zona Acquario	€ 27,00	€ 6,00	€ 5,50	incluse
La Spezia	€ 25,00	€ 4,50	€ 3,50	€ 3,00
Monterosso al Mare	€ 38,00	€ 5,50	€ 3,00	incluse
Portovenere	€ 37,00	€ 5,50	€ 3,50	€ 3,00
Rapallo	€ 23,00	€ 3,50	€ 4,00	€ 3,00
Santa Margherita Ligure	€ 35,00	€ 4,00	€ 3,00	€ 3,00
Sanremo	€ 26,00	€ 4,00	€ 3,00	€ 3,00
Ventimiglia	€ 28,00	€ 4,00	€ 3,50	€ 3,00

Menù turistici - bevande escluse. Tariffe valide al momento della stampa e soggette a riconferma. Disponibilità non garantita.
Bevande: 1/4 vino e 1/2 minerale.

INGRESSI

Genova	La Lanterna	www.lalanternadigenova.it
	Palazzo Ducale	www.palazzoducale.genova.it
San Fruttuoso	Abbazia	www.fondoambiente.it
Toirano	Grotte di Toirano	www.toiranogrotte.it

ACQUARIO DI GENOVA

Ingresso semplice	€ 20,50
Visita guidata completa 2,5h a gruppo max 30 pax	€ 150,00
Visita guidata breve 1,5h a gruppo max 30 pax	€ 110,00

Tariffe valide al momento della stampa e soggette a riconferma.

LE 5 TERRE CON IL TRENO

Ingresso al Parco delle Cinque Terre con tutti i sentieri trekking e turistici aperti ed utilizzo del treno senza limite di tempo e fermate...inoltre utilizzo del servizio bus all'interno dei paesi, navigazione internet Wi-fi, ingresso con tariffa ridotta ai musei civici di La Spezia.

da € 21,50 per persona



GUIDE	HD	FD		
GENOVA E PROVINCIA				
fino a 25 pax	€ 190,00	3h	€ 300,00	7h
da 26 a 35 pax	€ 210,00	3h	€ 320,00	7h
da 36 a 50 pax	€ 230,00	3h	€ 340,00	7h
CINQUE TERRE				
fino a 25 pax	€ 190,00	3h	€ 300,00	7h
da 26 a 35 pax	€ 210,00	3h	€ 320,00	7h
da 36 a 50 pax	€ 230,00	3h	€ 310,00	7h
RIVIERA DEI FIORI E COSTA AZZURRA				
Albenga/Imperia/Dolcea-qua	€ 195,00	2h	€ 230,00	5h
Mentone/Monaco/Nizza/Cannes/Eze Village			€ 230,00	5h
Monaco e Montecarlo			€ 230,00	5h
Sanremo	€ 195,00	2h	€ 220,00	5h
Savona	€ 195,00	2h	€ 220,00	5h
St. Tropez-Port Grimaud			€ 260,00	6h

Potrebbe essere richiesto l'obbligo degli auricolari. Durante i servizi FD i pasti della guida sono a carico del gruppo. Eventuali costi per battelli e/o treni della guida sono a carico del gruppo. Per i servizi in Costa Azzurra la guida è italiana e parte e rientra con il gruppo dall'Italia. La guida italiana non ha la possibilità di svolgere il servizio all'interno di musei francesi.

	BB	HB	FB	SS
01/01-29/03 01/10-31/12	OR	€ 58,00	OR	€ 25,00
02/04-31/05	OR	€ 70,00	OR	€ 25,00
01/06-30/06 01/09-30/09	OR	€ 75,00	OR	€ 25,00

colazione dolce e salata a buffet
tassa di soggiorno € 1,00

	BB	HB	FB	SS
01/01-29/02 01/11-31/12	€ 51,30	€ 78,50	OR	€ 35,00
01/03-31/10	€ 52,50	€ 79,50	OR	€ 36,00

colazione americana a buffet
tassa di soggiorno € 3,00

	BB	HB	FB	SS
01/01-29/02 01/11-31/12	€ 43,20	OR	OR	€ 28,00
01/03-31/03	€ 51,80	OR	OR	€ 30,00
01/04-31/10	€ 67,00	OR	OR	€ 35,00

colazione dolce e salata a buffet
tassa di soggiorno € 1,50

	BB	HB	FB	SS
07/01-28/03 02/04-11/04	OR	€ 52,00	€ 68,00	€ 21,00
12/04-24/04 05/05-09/05	OR	€ 56,50	€ 72,50	€ 21,00
13/05-16/05 21/05-30/05	OR	€ 56,50	€ 72,50	€ 21,00
03/06-30/06 01/09-29/09	OR	€ 63,00	€ 79,00	€ 21,00
30/09-31/10 03/11-23/12	OR	€ 52,00	€ 68,00	€ 21,00

colazione dolce a buffet
tassa di soggiorno € 1,50

	BB	HB	FB	SS
01/01-31/12	OR	€ 58,50	€ 79,00	€ 28,00

colazione dolce e salata servita al tavolo
inclusi 1/4 vino e 1/2 minerale

SANREMO

★★★★

POSIZIONE: 1 km dal centro

CAMERE: 108 - aria condizionata
TV - cassaforte - frigobar - bollitore
asciugacapelli - wifi

SERVIZI: bar - ristorante - sala colazioni
sala TV - giardino - ascensore



GENOVA HOTEL TOWER GENOVA AIRPORT

★★★★

POSIZIONE: semicentrale - zona
aeroporto

CAMERE: 80 - aria condizionata - TV
frigobar - asciugacapelli - wifi

SERVIZI: bar - ristorante - sala colazioni
sala convegni - sala TV - sala fitness
terrazza - giardino - ascensore
parcheggio bus



GENOVA B&B HOTEL GENOVA

★★★

POSIZIONE: centrale

CAMERE: aria condizionata - TV
cassaforte - asciugacapelli - wifi

SERVIZI: bar - sala colazioni - ascensore

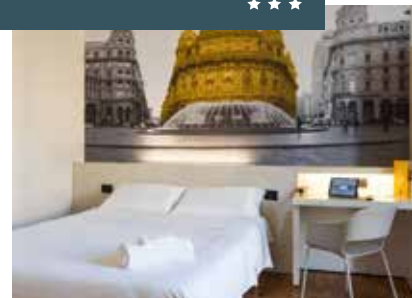

CAVI DI LAVAGNA

★★★

POSIZIONE: disponiamo di varie strutture
in zona Lavagna e dintorni

CAMERE: aria condizionata - TV
cassaforte - frigobar - asciugacapelli - wifi

SERVIZI: bar - ristorante - sala colazioni
sala TV - ascensore - parcheggio bus

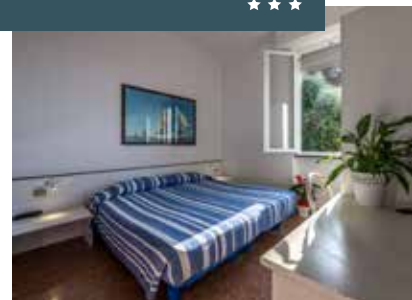

CINQUE TERRE

★★★

POSIZIONE: 20 km da La Spezia

CAMERE: aria condizionata - TV
asciugacapelli - wifi

SERVIZI: bar - ristorante - sala colazioni
terrazza - ascensore



LE IDEE

LIGURIA

WHALE WATCHING

Una escursione nel cuore del Santuario dei Cetacei con partenza dal Porto Antico di Genova. Obiettivo è la ricerca e l'osservazione delle 8 specie di cetacei che popolano l'area marina istituita da Italia, Francia e Principato di Monaco.



€ 40,00
per persona

L'ORO VERDE DELLA LIGURIA

Le olive taggiasche sono uno dei prodotti che maggiormente riportano alla Liguria. La visita ad un frantoio con degustazione di olio di olive taggiasche e patè di olive taggiasche con pane ligure è sicuramente una tappa da non perdere.



da € 15,00
per persona

A TUTTO PESTO

Visita ad un'azienda di produzione del tipico pesto genovese con degustazione. Il programma prevede assaggio del pesto preparato fresco al mortaio, caprese ligure, piccoli cuculli di pasta sfoglia con sapori di Liguria, focaccia tradizionale, lasagne al forno al pesto e focaccia della tradizione ligure.



da € 12,00
per persona

COOKING-SHOW

Dimostrazione della preparazione del pesto al mortaio con la ricetta tradizionale ligure. Al termine assaggio di trofiette di Recco accompagnate da un calice di vino ligure.

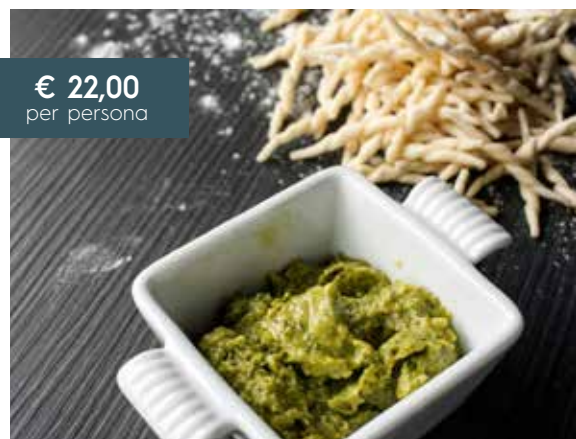

€ 22,00
per persona

I SAPORI LIGURIA



€ 28,50
per persona

GENOVA

- Assaggio di farinata ligure
- Penne al pesto della casa e risotto ai frutti di mare
- Seppie in umido alla genovese con patate e piselli
- Dessert
- ¼ vino, ½ minerale e caffè



€ 29,00
per persona

LA SPEZIA

- Antipasto mare e terra
- Risotto ai frutti di mare e gnocchi alla sorrentina
- Fritto misto di pesce con insalata
- Dessert
- ¼ vino, ½ minerale e caffè



€ 39,00
per persona

MONTEROSSO AL MARE

- Antipasto di mare
- Riso di mare
- Pesce al forno con patate
- Dessert
- ¼ vino, ½ minerale e caffè



€ 28,00
per persona

RAPALLO

- Insalata mista di pesce
- Penne agli scampi
- Frittura del golfo con contorno
- Torta
- ¼ vino e ½ minerale

I TOUR

LOMBARDIA

INFO AL NS
BOOKING**SCOPRIRE MILANO**

Una città dalle mille risorse e inesauribile energia, sempre un passo avanti, dove storia e arte riescono sempre incantare e stupire.

GIORNO 1: MILANO

Arrivo in mattinata a Milano e incontro con la guida per la visita del Duomo, considerata la terza chiesa cattolica per dimensioni al mondo. Ricchissimo di storia, di particolari, di aneddoti e curiosità. Nel pomeriggio tempo libero tra le vie del centro. In serata trasferimento in hotel, cena e pernottamento.

GIORNO 2: MILANO

Prima colazione e incontro con la guida per la visita del Castello Sforzesco: è uno dei monumenti più imponenti di Milano, sede di prestigiosi musei e simbolo della storia della città meneghina. Il pomeriggio sarà invece dedicato alla visita della Pinacoteca di Brera, una galleria nazionale d'arte antica e moderna, collocata nell'omonimo palazzo. In serata rientro in hotel per la cena ed il pernottamento.

GIORNO 3: MILANO

Prima colazione e incontro con la guida per la visita della Scala di Milano, sontuoso teatro d'opera del XVIII secolo, uno dei più prestigiosi Teatri dell'Opera al mondo in cui, da oltre 2 secoli, si esibiscono le più grandi personalità dello spettacolo. Al termine della visita, attraversando la Galleria Vittorio Emanuele II e passeggiando in Piazza Duomo, si arriva alla Chiesa di Santa Maria presso San Satiro dove si potrà ammirare il "finto coro bramantesco", un incredibile trucco di illusione prospettica capolavoro indiscusso del Bramante. Al termine della visita partenza per il rientro.

LA VALTELLINA E IL TRENINO ROSSO DEL BERNINA

Alla scoperta di luoghi dove la natura è regina: le alte valli, i laghi alpini e le emozioni del Trenino Rosso.

GIORNO 1: TIRANO

Arrivo a Tirano e incontro con la guida per la visita del caratteristico centro e della Basilica della Madonna di Tirano, cattedrale rinascimentale e il più importante monumento della provincia di Sondrio. Stando alla tradizione la Madonna apparve promettendo la cessazione della peste qualora fosse stato costruito un tempio in suo onore nel punto esatto dove era apparsa. Nel tardo pomeriggio sistemazione in hotel, in zona Tirano, cena e pernottamento.

GIORNO 2: TIRANO - TRENINO ROSSO ST. MORITZ E I LAGHI DELL'ALTA EGADINA

Prima colazione e giornata dedicata ad una esperienza unica: il Trenino Rosso del Bernina. Durante il lento tragitto su questa ferrovia di montagna si potranno godere indimenticabili panorami, ammirando il profilo delle altissime vette al confine con la Svizzera. Arrivo a St. Moritz, rinomata stazione sciistica in territorio elvetico, e visita del centro storico. Nel pomeriggio partenza con bus proprio e sosta nella affascinante Regione dei Laghi a Maloja. Nel tardo pomeriggio rientro in hotel per la cena ed il pernottamento.

GIORNO 3: TEGLIO

Prima colazione e partenza per Teglio, il paese che ha dato origine al nome "Valtellina" e oggi sede dell'Accademia del pizzocchero. Incontro con la guida e visita del suo caratteristico centro storico e del Palazzo Besta, una dimora che è una importante testimonianza dello splendore dell'epoca rinascimentale. Al termine della visita, partenza per il rientro.

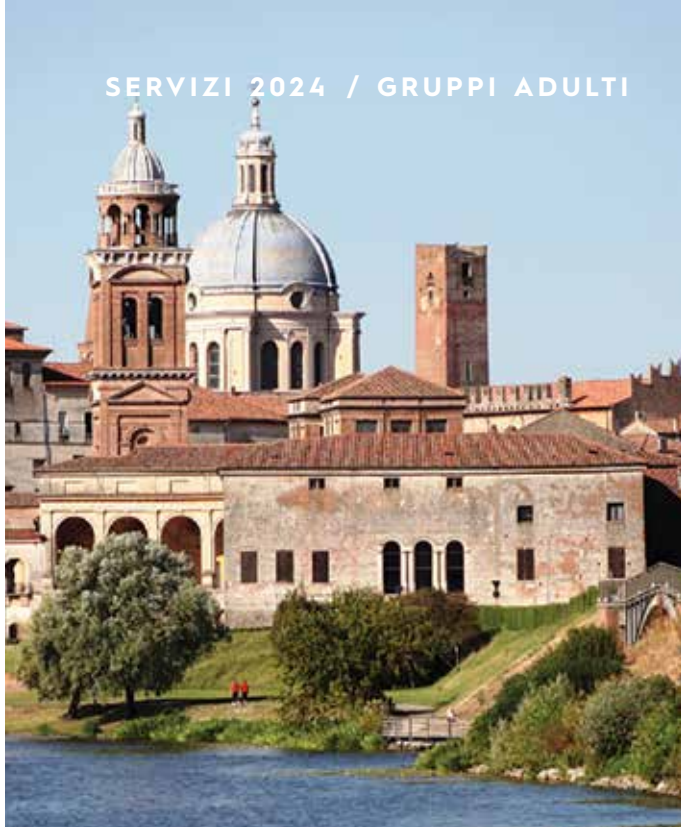

LOMBARDIA

GUIDE	HD	FD
BERGAMO		
da 11 a 25 pax	€ 165,00 2,5h	€ 280,00 5h
visite museali - max 25 pax	€ 120,00 1,5h	
MANTOVA		
fino a 30 pax		
1 Palazzo in interno o centro storico	€ 120,00 1,5h	
1 Palazzo in interno + centro storico	€ 160,00 2,5h	
Sabbioneta o Alto Mantovano o San Benedetto	€ 160,00 2,5h	
(ogni pax in più € 4,50 - fino a max 50 pax)		
MILANO		
fino a 25 pax		
tour classico città	€ 185,00 3h	€ 365,00 6h
(ogni pax in più € 3,00 - fino a max 40 pax)		
musei e monumenti max 25 pax	€ 120,00 1h	
VALTELLINA		
max 50 pax	€ 240,00* 4h	€ 320,00 8h

*: possibile solo visita di Tirano oppure St. Moritz oppure solo trenino del Bernina altrimenti va considerato il costo del FD. Sono esclusi i costi di trasferimento della guida. Per escursione con il Trenino del Bernina considerare sempre il costo del biglietto della guida. Eventuali costi di trasferimento guida esclusi.

L'uso degli auricolari nei musei è obbligatorio, nel centro storico fortemente consigliato (€ 2,50 pp HD). Durante i servizi FD i pasti della guida sono a carico del gruppo.



RISTORANTI	3 portate	Supplementi		
		Antipasto	Bis Primi	Bevande
Bergamo	€ 24,00	€ 6,50	€ 4,00	€ 5,50
Como	€ 28,40	€ 5,80	€ 5,30	€ 5,80
Lecco	€ 30,00	€ 6,00	€ 6,00	incluse
Mantova	€ 28,00	€ 5,00	€ 3,00	incluse
Milano - zona Brera Castello Sforzesco	€ 24,50	€ 7,00	€ 3,00	€ 7,00
Milano - zona Cenisio Garibaldi	€ 20,00	€ 6,00	€ 2,50	€ 4,50
Milano - zona Duomo	€ 25,00	€ 7,00	€ 2,50	€ 7,00
Milano - zona Stazione Centrale/Repubblica	€ 19,00	€ 6,50	€ 4,00	€ 5,00
Pavia	€ 22,00	€ 9,00	€ 6,00	incluse
Tirano	€ 23,00	€ 5,00	€ 4,00	incluse

Menù turistici - bevande escluse. Tariffe valide al momento della stampa e soggette a riconferma. Disponibilità non garantita.
Bevande: 1/4 vino e 1/2 minerale.

INGRESSI

Mantova	Palazzo Ducale	www.mantovaducale.beniculturali.it
	Palazzo Te	www.centropalazzote.it
Milano	Castello Sforzesco	www.milanocastello.it
	Cenacolo Vinciano	www.cenacolovinciano.org
	Duomo	www.duomomilano.it
	Pinacoteca di Brera	www.pinacotecabrera.org
Sabbioneta	Musei	www.museisabbioneta.it
San Benedetto Po	Complesso monastico	www.turismoanbenedetto.it

LOMBARDIA

MILANO

★★★

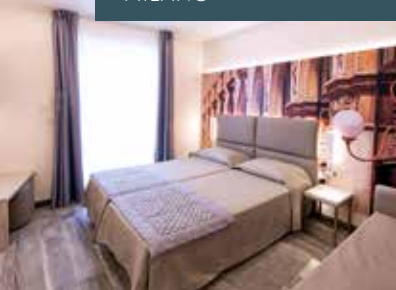

POSIZIONE: centrale - zona Piazza Repubblica

CAMERE: 49 - aria condizionata - TV frigobar - asciugacapelli - wifi

SERVIZI: bar - sala colazioni - ascensore

	BB	HB	FB	SS
01/01-31/12	€ 54,40	OR	OR	€ 27,00

colazione dolce e salata a buffet
tassa di soggiorno € 4,00

MILANO DINTORNI

★★★★



POSIZIONE: 35 km da Milano

CAMERE: 188 - aria condizionata - TV cassaforte - frigobar - asciugacapelli - wifi

SERVIZI: bar - ristorante - sala colazioni sala TV - sala meeting - parcheggio bus



	BB	HB	FB	SS
01/01-28/02 01/11-30/12	€ 40,70	€ 60,50	OR	€ 23,00
01/03-31/05 01/10-31/10	€ 44,00	€ 63,80	OR	€ 28,00
01/06-30/09*	€ 50,60	€ 70,40	OR	€ 28,00
01/06-30/09**	€ 56,10	€ 75,90	OR	€ 33,00

colazione dolce e salata a buffet - tassa di soggiorno € 1,00

*: tariffe valide per soggiorni intrasettimanali - **: tariffe valide nei weekend

MANTOVA

★★★



POSIZIONE: centrale

CAMERE: 32 - aria condizionata - TV cassaforte - asciugacapelli - wifi

SERVIZI: bar - sala colazioni - ascensore

	BB	HB	FB	SS
01/01-31/12	€ 42,90	OR	OR	€ 25,00

tassa di soggiorno € 2,00

BERGAMO DINTORNI

★★★



POSIZIONE: 8 km da Bergamo

CAMERE: 46 - camere fino a 5 posti letto aria condizionata - TV - cassaforte frigobar - asciugacapelli - wifi

SERVIZI: bar - ristorante - sala colazioni ascensore



	BB	HB	FB	SS
01/01-31/03	OR	€ 38,50	OR	€ 13,00
01/04-31/05	OR	€ 44,00	OR	€ 13,00

colazione dolce e salata a buffet
inclusa 1/2 minerale

VALTELLINA

★★★



POSIZIONE: 18 km da Tirano

CAMERE: 42 - TV - asciugacapelli - wifi

SERVIZI: bar - ristorante - sala colazioni ascensore

	BB	HB	FB	SS
01/04-14/07 01/09-31/10	OR	€ 54,00	OR	€ 18,00
15/07-31/08	OR	OR	OR	OR

colazione dolce e salata a buffet

LOMBARDIA



da € 16,50
per persona

VILLA REALE MONZA:

La Villa Reale di Monza, un tesoro unico nel genere del neoclassicismo.

Un palazzo in stile neoclassico con sfarzo ed eleganza ovunque, realizzato dagli Asburgo come residenza privata. Il percorso dura circa 120 minuti e comprende la visita guidata delle 28 stanze, tra appartamenti e sale: un vero e proprio viaggio nella storia dagli Asburgo ai Savoia.



da € 9,00
per persona

CREMONA: IL MUSEO DEL VIOLINO

Cremona è riconosciuta in tutto il mondo come "la città della musica", celebre per l'arte della liuteria, la costruzione di strumenti ad arco come violini, viole, violoncelli e contrabbassi. Il Museo del Violino è noto per la sua magnifica collezione unica al mondo di strumenti ad arco che comprende anche violini, viole, violoncelli e contrabbassi di rinomati liutai, tra cui Antonio Stradivari e Giuseppe Guarneri del Gesù.



da € 10,50
per persona

SONCINO: IL VILLAGGIO MURATO

Visita guidata al caratteristico villaggio di Soncino, situato al centro della pianura lombarda, circondato da grandiose mura difensive. Attrazione principale la magnifica fortezza costruita dalla famiglia Sforza nel XV secolo, che è considerata uno dei migliori esempi di architettura militare in Lombardia. La storia di Soncino è legata anche alla stampa: è stato infatti uno dei primi centri in Europa ad ospitare una stamperia ed è qui che infatti è stata stampata la prima Bibbia Ebraica completa. Oltre alla visita della Rocca si visiteranno anche il borgo medievale e il Museo della Stampa.

I SAPORI

LOMBARDIA

€ 36,00
per persona



BERGAMO

- Antipasto con salame bergamasco e polenta
- Casoncelli alla bergamasca
- Arrosto di vitello con polenta
- Dessert dello chef
- ¼ vino, ½ minerale e caffè

€ 33,00
per persona



TIRANO

- Antipasto con carpaccio di Bresaola con scaglie di grana e funghi
- Pizzoccheri di Teglio e risottino con bresaola e formaggio locale
- Brasato di manzo con polenta taragna
- Sfogliatina calda di mele con crema pasticcera
- ¼ vino, ½ minerale e caffè



€ 36,50
per persona

MILANO

- Antipasto di affettati misti con bruschette e bocconcini
- Risotto alla milanese
- Cotoletta alla milanese con contorno
- Tiramisù dello chef
- ¼ vino e ½ minerale



€ 35,00
per persona

MANTOVA

- Selezione di salumi mantovani
- Risotto mantecato con zucca e salsiccia
- Maccheroncini di propria produzione conditi con stracotto di manzo mantovano
- Capocollo alla Gonzaga con salsa di prugne agrodolce, patate arrosto e spinaci
- Torta Sbrisolona e salamino dolce al cioccolato
- 1/4 vino, 1/2 minerale e caffè

INFO AL NS
BOOKING

LE MARCHE: TRA DOLCI COLLINE E ANTICHE CITTA'

Cittadelle medievali, mare, monti e colline: luoghi colmi di meraviglie naturali e panorami mozzafiato.

GIORNO 1: GRADARA - PESARO

Arrivo nel primo pomeriggio a Gradara e incontro con la guida per la visita di questo antico borgo medievale che ha fatto da scenario alla storia d'amore di Paolo e Francesca. Oltre al centro storico si potrà visitare il castello e la cinta muraria. Al termine, proseguimento per Pesaro, soprannominata anche città della musica per via del forte legame ancora attuale con il compositore pesarese Gioachino Rossini. In serata trasferimento in hotel, cena e pernottamento.

GIORNO 2: PESARO - URBINO

Prima colazione e partenza per la visita guidata di Urbino. Definita la "Città Ideale", è tra i maggiori centri rinascimentali italiani ed è sito Unesco Patrimonio dell'Umanità. Ha dato i natali a Raffaello Sanzio, Piero della Francesca e Federico da Montefeltro.



Camminare tra i suoi vicoli significa immergersi in un passato ricco di storia, arte e cultura. Particolare interesse merita il Palazzo Ducale nelle cui sale sono esposte opere dal 1300 al 1600. In serata rientro in hotel per la cena ed il pernottamento.

GIORNO 3: PESARO - LORETO - RECANATI FERMO

Prima colazione e partenza per la visita guidata di Loreto, uno dei più importanti e antichi luoghi di pellegrinaggio mariano del mondo cattolico. Al termine delle visite sosta a Recanati e visita della città natale di Giacomo Leopardi, uno dei maggiori poeti della letteratura italiana dell'800, alla scoperta dei luoghi che hanno ispirato le sue opere più celebri. Al pomeriggio proseguimento per Fermo per una passeggiata attraverso il centro storico. Rientro in hotel, cena e pernottamento.

GIORNO 4: PESARO - PARCO DEL CONERO CAMERANO

Prima colazione e incontro con la guida per una escursione alla scoperta del Parco Nazionale del Conero con i borghi di Sirolo e Numana e le scogliere a picco sul mare. Nel pomeriggio trasferimento a Camerano, borgo circondato da vigneti, terre del Rosso Conero. Al di sotto delle sue strade si cela una città sotterranea, ricca di cunicoli decorati con fregi, simboli religiosi e motivi ornamentali. Al termine della visita rientro in hotel per la cena ed il pernottamento.

GIORNO 5: ANCONA

Prima colazione e partenza per Ancona per la visita del suo centro storico che custodisce importanti testimonianze del periodo medievale e rinascimentale e del Duomo, dedicato a San Ciriaco, in cima al Colle Guasco, da cui si gode di una fantastica vista sul mare. Rappresenta un alto esempio di arte romanica a cui si mescolano elementi bizantini e gotici e costituisce uno dei più importanti esempi di questo stile in Italia. Al termine della visita partenza per il rientro.



MARCHE

RISTORANTI	3 portate	Supplementi		
		Antipasto	Bis Primi	Bevande
Ancona	€ 22,00	€ 6,00	€ 2,40	€ 4,50
Ascoli Piceno	€ 22,00	€ 5,00	€ 3,00	€ 3,40
Frasassi Genga	€ 22,00	€ 5,50	€ 3,50	€ 3,40
Gradara	€ 30,50	incluso	€ 2,40	incluse
Loreto	€ 23,50	€ 4,50	incluso	incluse
Porto Recanati	€ 22,00	€ 5,50	€ 5,50	incluse
Urbino	€ 22,00	€ 5,50	€ 2,40	€ 2,90

Menù turistici - bevande escluse. Tariffe valide al momento della stampa e soggette a riconferma. Disponibilità non garantita.
Bevande: 1/4 vino e 1/2 minerale.



GUIDE	HD	FD
fino a 20 pax (ogni pax in più € 2,30 hd/€ 4,50 fd)	€ 135,00 3h	€ 270,00 6h

Tariffe valide per qualsiasi località delle Marche.
Potrebbe essere richiesto l'obbligo degli auricolari.
Durante i servizi FD i pasti della guida sono a carico del gruppo.

INGRESSI

Fabriano	Museo della Carta e della Filigrana	www.museodellacarta.com
Frasassi	Grotte di Frasassi	www.frasassi.com
Gradara	Castello	www.gradara.org
Recanati	Casa di Leopardi - solo biblioteca	www.giacomoleopardi.it
Urbino	Casa di Raffaello	www.casaraffaello.com
	Palazzo Ducale	www.gallerianazionalemarche.it



ANCONA DINTORNI

★★★★ SUP

	BB	HB	FB	SS
01/01-31/12	€ 38,50	€ 66,00	OR	€ 18,00

POSIZIONE: 25 km da Ancona

CAMERE: 47 - aria condizionata - TV cassaforte - frigobar - asciugacapelli - wifi

SERVIZI: bar - ristorante - sala colazioni sala TV - sala fitness - ascensore parcheggio bus

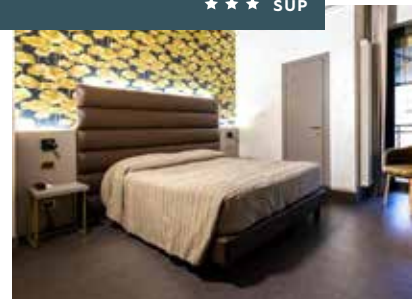

colazione dolce e salata a buffet

PESARO

★★★★

	BB	HB	FB	SS
01/01-31/05 01/10-31/12	OR	€ 60,50	OR	€ 19,00
01/06-30/09	OR	OR	OR	OR

POSIZIONE: centrale

CAMERE: 54 - aria condizionata - TV cassaforte - frigobar - asciugacapelli - wifi

SERVIZI: bar - ristorante - sala colazioni terrazza - solarium - SPA - piscina ascensore

colazione dolce e salata a buffet
tassa di soggiorno € 3,00

URBINO

★★★

	BB	HB	FB	SS
01/01-31/12	OR	€ 55,00	OR	€ 18,00

POSIZIONE: 3 km dal centro

CAMERE: 45 - aria condizionata - TV cassaforte - frigobar - asciugacapelli - wifi

SERVIZI: bar - ristorante - sala colazioni - giardino - piscina - ascensore parcheggio bus

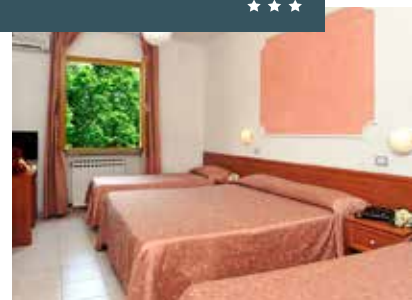
colazione dolce e salata a buffet
tassa di soggiorno € 1,50

LORETO HOTEL SAN FRANCESCO

★★★★

	BB	HB	FB	SS
08/01-24/03 04/11-19/12	OR	€ 56,20	€ 83,20	€ 19,00
25/03-19/07 16/09-03/11	OR	€ 66,00	€ 93,50	€ 20,00

POSIZIONE: 1 km dalla Basilica

CAMERE: 43 - aria condizionata - TV cassaforte - frigobar - asciugacapelli - wifi

SERVIZI: bar - ristorante - sala colazioni sala congressi - chiostro interno ascensore - parcheggio bus

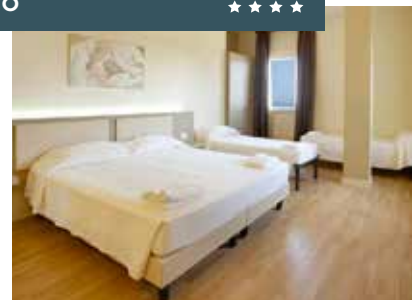

colazione dolce e salata a buffet - inclusa 1/2 minerale

PORTO RECANATI

★★★

	BB	HB	FB	SS
01/01-30/04 16/10-31/12	OR	€ 62,60	€ 75,60	€ 18,00
01/05-15/10	OR	€ 63,80	€ 77,00	€ 18,00

POSIZIONE: fronte mare

CAMERE: 45 - aria condizionata - TV cassaforte - frigobar - asciugacapelli - wifi

SERVIZI: bar - ristorante - sala colazioni ascensore

colazione dolce e salata a buffet
tassa di soggiorno € 1,20

LE IDEE

MARCHE

IL TARTUFO DI ACQUALAGNA

Il Museo del Tartufo di Acqualagna propone un'esperienza unica che parte dall'immersione sensoriale e dall'esplorazione dell'Universo Tartufo per approdare, sapientemente guidati, ad una festa di sapori. Questa esperienza include la visita al museo, la cooking class e la degustazione.

da € 17,00
per persona

**GIACOMO LEOPARDI: L'ORTO SUL COLLE DE "L'INFINITO"**

Sorge sulla sommità del Monte Tabor ed è il luogo da cui Giacomo Leopardi ha tratto l'ispirazione per la composizione della poesia de "L'Infinito".

Un percorso alla scoperta degli aneddoti storici e delle curiosità botaniche dell'Orto sul Colle dell'Infinito. Un viaggio nella sua storia e dell'ex convento di Santo Stefano. Attraverso alcuni passi di un antico memoriale del convento, si ripercorreranno gli aneddoti e le notizie più curiosi, da orto concluso medievale a luogo della poetica leopardiana fino all'attuale riqualificazione grazie al FAI. Lo staff racconterà, oltre ai principali eventi storici, anche lo stretto legame tra questo luogo e Giacomo Leopardi.

da € 10,50
per persona

**LE GROTTI DI CAMERANO**

E' uno dei siti turistici più importanti del territorio del Conero. La città sotterranea fu scavata dall'uomo ma ad oggi non si conoscono né il periodo esatto né lo scopo iniziale. Si presume che risalgano al periodo medievale con lo scopo di proteggersi dalle continue scorrerie da parte di eserciti e bande. Un vero e proprio labirinto con vari ingressi, comunicanti tra loro, ricco di abbellimenti architettonici, motivi ornamentali e simboli religiosi.

da € 10,00
per persona





€ 35,00
per persona

ASCOLI PICENO

- Affettati e formaggi misti locali
- Vassoio di fritti con olive all'ascolana, cremini fritti, verdure miste
- Vincisgrassi marchigiani
- Brasato di manzo al Rosso Piceno
- Patate dei Sibillini al forno
- Tiramisù all'Anisetta Melotti
- ¼ vino e ½ minerale



da € 30,80
per persona

URBINO

- Antipasto con prosciutto crudo locale, Casciotta Dop e spicchio di crescina con erba
- Caserecce all'uovo all'urbinate
- Tacchino alla Gosutta cotta al forno con olive, finocchietto selvatico e tartufo
- Patate rustiche
- Millefoglie con crema chantilly e squaglio di cioccolato
- ¼ vino e ½ minerale

I SAPORI MARCHE



€ 33,00
per persona

GRADARA

- Selezione di salumi e formaggi locali con piadina, rostino con Pecorino e Ciauscolo
- Risotto con pancetta, zucchine e squacquerone
- Strozzapreti al ragù
- Castrato come una volta
- Salsicce di Carpegna su Spiedo di Alloro
- Patate al sale profumato e erbette saltate
- Semifreddo
- ¼ vino e ½ minerale



da € 27,50
per persona

LORETO

- Antipasto misto
- Tagliatelle al ragù e gnocchi all'anatra
- Arrosto misto
- Patate e insalata mista
- Dolce della casa
- ¼ vino e ½ minerale

I TOUR

PIEMONTE

INFO AL NS
BOOKING**TORINO: LA PRIMA CAPITALE D'ITALIA**

Una città in continua evoluzione, ricca di storia raccontata da numerosi musei e monumenti e addolcita da splendidi parchi.

GIORNO 1: TORINO

Arrivo nel primo pomeriggio a Superga e incontro con la guida per la visita. La Basilica di Superga nasce per volere del Duca Vittorio Amedeo II, a seguito di un voto fatto alla Madonna delle Grazie nel 1706, durante l'assedio dei franco-spagnoli in Piemonte. La cripta ospita le tombe Reali dei Savoia.

Al termine della visita sistemazione in hotel, cena e pernottamento.

GIORNO 2: TORINO

Prima colazione e incontro con la guida per la visita intera giornata di Torino. Torino è una città dal patrimonio storico-artistico straordinario: dagli edifici barocchi al Liberty e all'eclettismo; dalle Residenze Reali, dichiarate dall'UNESCO Siti Patrimonio dell'Umanità, al Museo Egizio, il più importante al mondo dopo quello al Cairo; da Palazzo Madama al Museo del Cinema. Passando per la signorile Piazza Carlo Alberto e attraversando la Galleria dell'Industria Subalpina, si possono visitare numerosi negozi e caffè storici dove si può degustazione la famosa Merenda Reale. Al termine, rientro in hotel, cena e pernottamento.

GIORNO 3: VENARIA REALE

Prima colazione e partenza per Venaria. Incontro con la guida e visita della "Versailles" piemontese. Il percorso espositivo della Reggia sulla storia e l'arte sabauda accompagna il visitatore lungo quasi 2.000 metri, tra piano interrato e piano nobile. Al termine della visita partenza per il rientro.

LANGHE E MONFERRATO: TRA PRESTIGIOSI VIGNETI E ANTICHI CASTELLI

Borghi antichi e imponenti castelli, nascosti tra nobili vigneti e dolci colline che danno vita ai sapori unici di queste terre.

GIORNO 1: GRINZANE CAVOUR

Arrivo nel primo pomeriggio a Grinzane Cavour e incontro con la guida per la visita del Castello. Costruito intorno alla metà dell'XI secolo in cima a una collina, il Castello di Grinzane Cavour domina, con la sua bellezza e l'architettura inconfondibile, lo stupendo panorama delle colline di Langa. All'interno, la struttura ospita il Museo delle Langhe, affascinanti sale storiche, preziosi cimeli cavouriani e dell'Enoteca Regionale Piemontese Cavour. Sistemazione in hotel, cena e pernottamento.

GIORNO 2: ALBA - BAROLO

Prima colazione e incontro con la guida per la visita di Alba, capitale indiscussa dei tartufi, con il suo splendido centro storico dove spicca la maestosa Cattedrale di San Lorenzo. Nel pomeriggio partenza per Barolo e visita di uno dei luoghi più belli d'Italia che dona il nome al vino di fama internazionale. Rientro in hotel, cena e pernottamento.

GIORNO 3: NEIVE - LA MORRA

Prima colazione e partenza per Neive, un piccolo borgo antico che si trova a cavallo tra l'ultima Langa del Moscato e le colline del Monferrato. Tutto il centro storico, arroccato sulla collina, ha mantenuto l'antico impianto medievale con caratteristiche stradine in pietra e bellissimi palazzi in cotto tra cui il Palazzo della contessa Demaria e il Palazzo dei Conti di Castelborgo. Al termine della visita partenza per La Morra, dove è prevista una degustazione di vini e prodotti locali nelle cantine di una nota azienda vinicola. Al termine, partenza per il rientro.

GUIDE	HD	FD
TORINO		
massimo 25 pax (solo museo o residenza reale)	€ 125,00	2h
fino a 25 pax	€ 160,00	3h € 270,00 6h
da 26 a 35 pax	€ 180,00	3h € 290,00 6h
da 36 a 50 pax	€ 220,00	3h € 315,00 6h
visita territorio provinciale		€ 320,00 8h
REGGIA DI VENARIA		
Reggia e scuderie max 25 pax	€ 150,00	1h
Reggia, scuderie e giardini max 25 pax	€ 170,00	2h
ALBA/ASTI/LANGHE	€ 180,00	3h € 280,00 6h

Le tariffe sono riferite a guide locali; per guide con partenza e rientro da Torino tariffe OR.

ATTENZIONE: per i gruppi a Torino si consigliano al max 35/40 pax per guida. In gran parte dei musei max 25 pax per guida.

Potrebbe essere richiesto l'obbligo degli auricolari. Durante i servizi FD i pasti della guida sono a carico del gruppo.

Pasqua, Pasquetta, 15 Agosto, Natale e Capodanno supplemento 15%.

RISTORANTI	3 portate	Supplementi		
		Antipasto	Bis Primi	Bevande
Alba	€ 22,00	€ 8,50	€ 4,00	€ 5,50
Torino zona Piazza Castello	€ 17,50	€ 5,50	€ 3,00	€ 4,50
Torino zona Porta Susa	€ 20,00	€ 6,50	€ 3,00	€ 3,00
Torino Venaria Reale	€ 22,00	€ 3,50	€ 3,50	includere

Menù turistici - bevande escluse. Tariffe valide al momento della stampa e soggette a riconferma. Disponibilità non garantita.
Bevande: 1/4 vino e 1/2 minerale.

INGRESSI

Stupinigi	Palazzina di Caccia	www.ordinemauriziano.it
Superga	Basilica e Tombe reali	www.basilicadisuperga.com
Torino	Museo Egizio	www.museoegizio.it
	Museo del Cinema	www.museocinema.it
	Museo dell'Automobile	www.museoauto.com
	Museo del Risorgimento	www.museorisorgimentotorino.it
	Palazzo Reale	www.museireali.beniculturali.it
Venaria	Reggia e giardini	www.lavenaria.it



PIEMONTE

TORINO

★★★★



POSIZIONE: semicentrale - 6 km dal centro

CAMERE: 162 - aria condizionata - TV cassaforte - frigobar - asciugacapelli - wifi

SERVIZI: bar - ristorante - sala congressi piscina - ascensore - parcheggio bus



	BB	HB	FB	SS
01/01-31/03 01/11-30/11	€ 37,80	€ 61,60	OR	€ 27,00
01/04-30/06 01/09-31/10	€ 38,50	€ 62,70	OR	€ 28,00
01/07-31/08	€ 38,20	€ 62,20	OR	€ 28,00
01/12-31/12	€ 38,50	€ 62,70	OR	€ 28,00

colazione dolce e salata a buffet - inclusa 1/2 minerale
tariffe valide nei weekend - tassa di soggiorno € 3,70

TORINO

★★★



POSIZIONE: semicentrale - 6 km dal centro

CAMERE: 46 - TV - aria condizionata cassaforte - frigobar - asciugacapelli - wifi

SERVIZI: bar - ristorante - sala colazioni sala convegni - ascensore



	BB	HB	FB	SS
01/01-31/03 01/11-31/12	€ 37,30	€ 51,80	€ 67,50	€ 26,00
01/04-31/10	€ 38,00	€ 52,80	€ 68,80	€ 27,00

colazione dolce e salata a buffet - max 3 singole - SS dalla 4^a OR
tassa di soggiorno € 2,80

TORINO DINTORNI

★★★★



POSIZIONE: periferico - 15 km da Torino

CAMERE: 143 - aria condizionata - TV cassaforte - asciugacapelli - wifi

SERVIZI: bar - ristorante - sala congressi SPA - piscina coperta - ascensore parcheggio bus



	BB	HB	FB	SS
01/01-31/03 01/11-30/11	€ 42,40	€ 65,80	OR	€ 29,50
01/04-30/06 01/09-31/10	€ 44,00	€ 68,20	OR	€ 30,00
01/07-31/08	€ 43,20	€ 67,00	OR	€ 30,00
01/12-29/12	€ 44,00	€ 68,20	OR	€ 30,00

colazione dolce e salata a buffet - inclusa 1/2 minerale
tassa di soggiorno € 1,60

RIVOLI

★★★



POSIZIONE: periferico - 14 km da Torino

CAMERE: 289 - aria condizionata - TV frigobar - asciugacapelli - wifi

SERVIZI: bar - ristorante - sala colazioni sala convegni - piscina - ascensore parcheggio bus



	BB	HB	FB	SS
01/01-31/03 01/11-31/12	OR	€ 62,60	OR	€ 23,00
01/04-30/06 01/09-31/10	OR	€ 63,80	OR	€ 23,00
01/07-31/08	OR	€ 62,60	OR	€ 23,00

colazione dolce e salata a buffet
inclusa 1/2 minerale

CHERASCO B&B HOTEL CHERASCO

★★★



POSIZIONE: periferico - 9 km da Cherasco

CAMERE: 84 - aria condizionata - TV cassaforte - frigobar - asciugacapelli - wifi

SERVIZI: sala colazioni - sala congressi ascensore - parcheggio bus



	BB	HB	FB	SS
01/01-20/03 01/12-29/12	€ 32,40	OR	OR	€ 25,00
21/03-31/03 01/11-30/11	€ 41,00	OR	OR	€ 27,00
01/04-30/06 01/09-30/09	€ 41,80	OR	OR	€ 27,00
01/07-31/08	€ 32,70	OR	OR	€ 25,00
01/10-31/10	€ 43,40	OR	OR	€ 27,00

colazione dolce e salata a buffet
tassa di soggiorno € 1,50

PIEMONTE



€ 31,00
per persona

LANGHE: VISITA E DEGUSTAZIONE IN CANTINA

Il territorio delle Langhe è riconosciuto dall'UNESCO come patrimonio dell'umanità e definito come "una eccezionale testimonianza vivente della tradizione storica della coltivazione della vite, dei processi di vinificazione, di un contesto sociale, rurale e di un tessuto economico basati sulla cultura del vino".

Le colline, i paesaggi e le cantine storiche attraggono visitatori e cultori del vino da tutto il mondo e le degustazioni di vini delle Langhe emozionano ed incantano. Da non perdere è sicuramente una visita guidata alle vigne e alle cantine di vinificazione e invecchiamento. Degustazione guidata presentata direttamente dai proprietari con descrizione dettagliata dell'azienda, dei metodi di lavorazione e di produzione, dalla vinificazione all'imbottigliamento



€ 14,50
per persona

TORINO: LA MERENDA DEI REALI

Torino è una città dal grande fascino e ricchissima di storia. E' stata non solo Capitale d'Italia ma soprattutto sede reale della famiglia Savoia, che ha sfornato gli ultimi quattro Re d'Italia. La storia della città dal Risorgimento in avanti è legata a tradizioni della famiglia reale dei Savoia. Tra queste una in particolare è degna di nota e, anche se perduta, è stata reintrodotta di recente: la merenda reale.

La Merenda Reale di Torino è una tradizione nata nel '700 alla corte sabauda per placare l'appetito dei nobili tra il pranzo e la cena e nel dopo cena. Oggi viene servita in uno dei caffè storici di Torino oppure in alcune delle residenze Reali del Piemonte.



da € 29,00
per persona

TORINO E LA CITTA' SOTTERRANEA

Un itinerario guidato emozionante che scende fino a 15 metri di profondità per visitare le gallerie del Settecento, un rifugio antiaereo della Seconda Guerra Mondiale, degli infernotti di un Palazzo Nobile e le regie ghiacciaie.

I SAPORI

PIEMONTE



€ 34,00
per persona

ALBA

- Misticanza al melograno
- Gnocchi con salsiccia e risotto tartufato
- Coppa con contorno
- Tris di dolci
- ¼ vino e ½ minerale



€ 33,00
per persona

LANGHE

- Entrè di benvenuto
- Vitello tonnato e flan di verdure
- Ravioli del Plin con burro e salvia
- Brasato di vitello con patate al forno
- Bonet
- ¼ vino e ½ minerale



€ 37,50
per persona

TORINO

- Sformato di peperoni con bagna cauda
- Tajarin al sugo di brasato
- Faraona con la sua salsa e purea
- Bonet
- ¼ vino, ½ minerale e caffè



€ 30,00
per persona

VENARIA REALE

- Tomini al verde
- Peperoni con bagna cauda
- Agnolotti alla piemontese
- Tajarin con funghi porcini
- Arrosto di vitello con funghi porcini
- Patate al forno
- Bonet
- ¼ vino e ½ minerale

INFO AL NS
BOOKING

GRAN TOUR DELLA PUGLIA

Una terra spettacolare ricca di sapori, colori, antiche tradizioni e odori. Un ponte tra Occidente e Oriente.

GIORNO 1: MONTE SANT'ANGELO

Arrivo a Monte Sant'Angelo, incontro con la guida e visita di questo meraviglioso borgo dalle tante testimonianze storiche e religiose: suggestiva la Grotta dell'Arcangelo San Michele. Questo santuario venne fatto costruire per contrastare i culti pagani molto presenti tra le popolazioni garganiche. In serata trasferimento in hotel per la cena ed il pernottamento.

GIORNO 2: FORESTA UMBRA - VIESTE

Prima colazione e incontro con la guida per il tour del Gargano: tappe fondamentali saranno la Foresta Umbra, con i suoi boschi incontaminati, e Vieste, situata sulla Punta Est del Promontorio del Gargano: proiettata sul mare, offre scorci e panorami suggestivi. Particolare curiosità merita la leggenda di Pizzomunno e Cristalda. Al termine proseguimento per il viaggio, sistemazione in hotel in zona Ostuni, cena e pernottamento.

GIORNO 3: LOCOROTONDO - MARTINA FRANCA OSTUNI

Prima colazione e partenza verso la Valle d'Itria: un luogo incantevole fatto di borghi dalle case bianche, ulivi secolari, trulli e buon cibo. Prima tappa Locorotondo, uno de "I Borghi Più Belli d'Italia". A seguire breve sosta a Martina Franca, incantevole borgo arroccato che offre un panorama sulle colline della Murgia. Nel pomeriggio visita di Ostuni, la famosa "Città Bianca", circondata da mura difensive medievali. Al termine della visita sistemazione in hotel, cena e pernottamento.

GIORNO 4: OSTUNI - OTRANTO - LECCE

Prima colazione e trasferimento a Otranto, la città più orientale d'Italia, per la visita guidata della Cattedrale e del centro storico. Dopo la visita partenza per Lecce per la visita la città: un museo a cielo aperto con i suoi straordinari monumenti in pietra leccese e gli incredibili capolavori barocchi. In serata rientro in hotel per la cena ed il pernottamento.

GIORNO 5: OSTUNI - ALBEROBELLO - POLIGNANO GROTTI DI CASTELLANA

Prima colazione e visita guidata di Alberobello per ammirare i trulli, tipiche costruzioni in pietra. Nel pomeriggio trasferimento a Polignano a Mare, antico borgo di pescatori, a picco sul mare. Lama Monachile merita sicuramente particolare attenzione: una lingua di sabbia che scende in mare circondata da altissime scogliere. In serata rientro in hotel per la cena ed il pernottamento.

GIORNO 6: OSTUNI - BARI - CASTEL DEL MONTE

Prima colazione e partenza per la visita di Bari: il suo centro storico, Bari Vecchia, è simbolo di rinascita culturale. Passeggiare a piedi per le strette vie e visitare la Basilica dove sono custodite le spoglie di San Nicola, significa vivere a pieno la città e le sue tradizioni. Non potranno mancare assaggi della squisita focaccia barese, di panzerotti o anche per assistere dal vivo alla preparazione delle famose orecchiette. Nel pomeriggio partenza per Castel del Monte, uno dei siti più visitati in Italia, capolavoro dell'architettura militare medievale. In serata sistemazione in hotel per la cena ed il pernottamento.



GIORNO 7: TRANI

Prima colazione e trasferimento a Trani per la visita di questo incantevole gioiello artistico dall'importante patrimonio architettonico. Il suo centro storico è ricco di chiese e monumenti e caratteristico è il Duomo che si affaccia direttamente sul mare. Al termine della visita tempo a disposizione e partenza per il rientro.

PUGLIA

RISTORANTI	3 portate	Supplementi		
		Antipasto	Bis Primi	Bevande
Alberobello	€ 25,50	incluso	€ 3,40	incluse
Andria	€ 18,90	€ 5,90	€ 4,30	€ 3,30
Bari	€ 24,50	€ 5,50	€ 3,40	€ 4,40
Gallipoli	€ 22,00	€ 6,50	€ 5,50	€ 3,40
Grotte di Castellana	€ 22,00	€ 5,50	€ 4,40	€ 4,40
Lecce	€ 19,00	€ 4,40	€ 2,40	€ 2,50
Monte Sant'Angelo	€ 22,00	€ 6,50	€ 3,40	€ 3,90
Ostuni	€ 25,50	€ 4,50	€ 4,20	incluse
Otranto	€ 25,00	incluso	€ 4,30	€ 3,00
San Giovanni Rotondo	€ 19,80	€ 4,00	€ 2,40	€ 3,40
Vieste	€ 24,20	€ 5,40	€ 4,80	€ 4,30

Menù turistici - bevande escluse. Tariffe valide al momento della stampa e soggette a riconferma. Disponibilità non garantita.
Bevande: 1/4 vino e 1/2 minerale.

GUIDE	HD	FD
GARGANO	€ 140,00 3h	€ 185,00 6h
TUTTE LE RESTANTI LOCALITA'	€ 130,00 3h	€ 195,00 6h

Potrebbe essere richiesto l'obbligo degli auricolari. Durante i servizi FD i pasti della guida sono a carico del gruppo.
Attenzione: per due località distanti tra loro vanno calcolati 2 HD.

INGRESSI

Andria	Castel del Monte	www.casteldelmonte.beniculturali.it
Bari	Castello Svevo	www.museipuglia.cultura.gov.it
Castellana Grotte	Grotte	www.grottedicastellana.it
Fasano	Zoo Safari	www.zoosafari.it
Lecce	Castello Carlo V	www.castellocarlov.it
	Chiese	www.chieselecce.it
	Duomo	www.cattedraledilecce.it
Otranto	Castello Aragonese	www.comune.otranto.le.it
Trani	Cattedrale	www.cattedraletrani.it



	BB	HB	FB	SS
01/01-23/04 24/10-31/12	OR	OR	OR	OR
24/04-28/05 24/09-30/09	OR	€ 49,50	OR	€ 21,00
29/05-23/09	OR	OR	OR	OR
01/10-23/10	OR	€ 46,20	OR	€ 21,00

attenzione: concessa al max una gratuità
tassa di soggiorno € 2,00

	BB	HB	FB	SS
01/01-31/03 01/11-31/12	OR	€ 52,90	€ 69,10	€ 18,00
01/04-31/10	OR	€ 53,90	€ 70,40	€ 18,00

colazione dolce e salata a buffet
inclusi 1/4 vino e 1/2 minerale

	BB	HB	FB	SS
23/02-31/03 05/11-07/12	€ 37,80	€ 48,60	€ 64,80	€ 13,00
01/04-04/11 08/12-31/12	€ 44,00	€ 60,50	€ 77,00	€ 18,00

colazione dolce e salata a buffet - inclusi 1/4 vino e 1/2 minerale
tassa di soggiorno € 2,00

	BB	HB	FB	SS
01/03-14/04 04/11-31/12	OR	€ 64,20	OR	€ 22,00
15/04-30/06 03/09-03/11	OR	€ 66,00	OR	€ 23,00
01/07-14/07 26/08-02/09	OR	€ 77,00	OR	€ 25,00

colazione dolce e salata a buffet

	BB	HB	FB	SS
07/01-29/03 21/10-28/12	€ 43,20	€ 67,00	OR	€ 31,00
01/04-23/04 26/04-30/04	€ 45,80	€ 69,80	OR	€ 31,00
01/05-31/07 16/09-20/10	€ 46,20	€ 70,40	OR	€ 31,00
01/08-09/08 21/08-15/09	€ 54,00	€ 77,80	OR	€ 31,00

colazione dolce e salata a buffet - inclusa 1/2 minerale
tassa di soggiorno € 4,00

VIESTE

★★★★

POSIZIONE: 1 km dal centro

CAMERE: 42 - aria condizionata - TV
cassaforte - frigobar - asciugacapelli - wifi

SERVIZI: bar - ristorante - sala colazione
sala TV - terrazza - giardino - piscina
ascensore - parcheggio bus



TRANI DINTORNI

★★★★

POSIZIONE: 10 km da Trani

CAMERE: 40 - aria condizionata - TV
cassaforte - frigobar - asciugacapelli - wifi

SERVIZI: bar - ristorante - sala colazione
sala riunioni - giardino - ascensore
parcheggio bus



ALBEROBELLO

★★★★

POSIZIONE: centrale

CAMERE: 30 - aria condizionata - TV
cassaforte - frigobar - asciugacapelli - wifi

SERVIZI: bar - ristorante - sala colazione
ascensore



OSTUNI DINTORNI

★★★★

POSIZIONE: 10 km da Ostuni

CAMERE: 35 - aria condizionata - TV
cassaforte - frigobar - asciugacapelli - wifi

SERVIZI: bar - ristorante - sala colazione
sala TV - SPA - giardino - piscina
ascensore - parcheggio bus



LECCE

★★★★

POSIZIONE: 900 metri dal centro

CAMERE: 96 - aria condizionata - TV
cassaforte - frigobar - asciugacapelli - wifi

SERVIZI: bar - ristorante - sala
colazione - sala meeting - ascensore
parcheggio bus

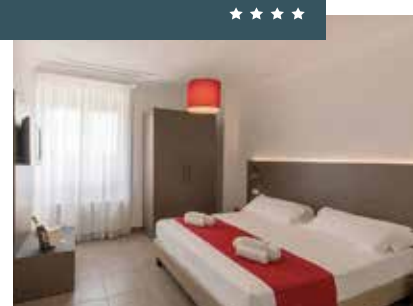

LE IDEE

PUGLIA

IL GARGANO VISTO DAL MARE

La costa frastagliata del Gargano offre panorami e scorci unici. Partendo dal porto di Rodi Garganico si arriva con un maxi scafo fino alla Baia delle Zagare vicino Mattinata. Prevista una sosta di 2 ore per la visita di Vieste. Lungo il tragitto si potranno ammirare le famose grotte marine garganiche, archi naturali e bellissime falesie a strapiombo sul mare.

€ 31,00

per persona

**ALTAMURA: DEGUSTAZIONE IN CANTINA DEL 1572**

Visita guidata alla storica cantina nel centro storico di Altamura, oggi museo del vino, unica alla degustazione di 3 vini, rossi e rosati, provenienti dai vitigni altamurani e prodotti locali come pane, taralli, focaccia, formaggi e prodotti caseari.

da € 22,00

per persona

**IL PARCO ARCHEOLOGICO DI EGNAZIA**

Visita guidata e ingresso a questo suggestivo Parco Archeologico. A pochi km dai trulli di Alberobello e da Ostuni, è conservato l'esempio più esteso di città romana e tardoantica della Puglia. Il sito si trova nei pressi di Fasano, tra masserie e ulivi secolari che si affacciano sul tratto di mar Adriatico: testimonia la storia di Egnazia, attivo centro commerciale del mondo antico. Il parco è la zona dell'acropoli dove sono state trovate le più antiche tracce della presenza dell'uomo a Egnazia, datate all'età del Bronzo Medio.

da € 10,00

per persona

**ANDRIA SOTTERRANEA**

Un viaggio sensoriale ed esperienziale alla scoperta di ambienti ipogei scavati nei secoli e posti a oltre 12 metri di profondità. Antiche grotte e dimore contadine, spettacolari cisterne, cave di pietra e stratificazioni rocciose in cui sono incastonati come gemme reperti fossili risalenti a milioni di anni fa.

da € 10,00

per persona



I SAPORI PUGLIA



da € 27,50
per persona

ALBEROBELLO

- Antipasto di affettati e formaggi locali e friselline al pomodoro
- Orecchiette alle cime di rapa
- Grigliata mista di carne e patate al forno
- Macedonia
- ¼ vino, ½ minerale e caffè



da € 32,40
per persona

OSTUNI

- Antipasto con misticanza, burrata, capocollo di Martina Franca
- Purea di fave e cicorielle, olio evo e orecchiette con cime di rapa
- Spiedo di bombette e salsiccia
- Patate al forno e insalata
- Pasticcini di mandorla e marmellata centrotavola
- ¼ vino e ½ minerale



€ 26,00
per persona

LECCE

- Antipasto di bruschette
- Orecchiette alle cime di rape e fusilli al pesto di menta e rucola
- Bocconcini al Negroamaro con patate al forno
- Dolce
- ¼ vino e ½ minerale



€ 28,50
per persona

VIESTE

- Antipasto con bruschette e affettati del Gargano con formaggio
- Orecchiette alla crudaiola con caciocotta
- Branzino alla viestana gratinato al forno
- Torta foresta con crema mascarpone
- ¼ vino e ½ minerale

I TOUR

SARDEGNA

INFO AL NS
BOOKING

LA SARDEGNA DEL SUD

Una terra ricca di storia, un susseguirsi di dominazioni e un coacervo di razze che hanno influenzato architettura, cultura e cucina.

GIORNO 1: CAGLIARI

Arrivo a Cagliari e visita della città e dei suoi quattro quartieri storici dove sono custodite le testimonianze di vicende millenarie. Di maggiore interesse è sicuramente il quartiere fortificato del Castello, situato su una rocca che domina la città e ricco di monumenti di rara bellezza. In serata sistemazione in hotel, cena e pernottamento.

GIORNO 2: NORA - CAGLIARI

Prima colazione e trasferimento nell'antica città di Nora di origine fenicia e successivamente punico-romana. Sono ancora visibili i mosaici, le terme, il teatro ed i resti di templi ed abitazioni. Nel pomeriggio visita alla Basilica di Bonaria, Il Santuario Mariano più importante d'Italia meta di Pellegrinaggio in onore della Madonna dei Naviganti. In serata cena e pernottamento in hotel.

GIORNO 3: CAGLIARI - ISOLA DI SAN PIETRO CARLOFORTE

Prima colazione e trasferimento a Portovesme, imbarco e partenza del traghetto per l'isola di San Pietro. Visita di Carloforte e del centro storico e della chiesetta della Madonna dello Schiavo. Al termine della visita, imbarco e partenza per il rientro a Cagliari. Cena e pernottamento in hotel.

GIORNO 4: VILLASIMIUS - COSTA REI

Prima colazione e incontro con la guida per una escursione panoramica a Villasimius e alla spettacolare costa sud-orientale e alle splendide baie e spiagge. Al termine partenza per il rientro.

LA SARDEGNA DEL NORD

La natura incontaminata e spettacolare tra impronte catalane, città di poeti e tradizioni pastorali in contrasto con il lusso della Costa Smeralda.

GIORNO 1: LA GALLURA

Incontro con la guida e visita della Gallura interna tra costoni granitici e boschi di querce da sughero. Trasferimento a Tempio Pausania, "la città di Pietra", per la visita al suo centro storico. Nel pomeriggio partenza per Alghero, sistemazione in hotel, cena e pernottamento.

GIORNO 2: ALGHERO - RIVIERA DEL CORALLO GROTTI DI NETTUNO

Prima colazione e visita di Alghero, definita "la Piccola Barcellona", colonia catalana dal 1354. Nel pomeriggio partenza per la Riviera del Corallo e visita alle Grotte di Nettuno. In serata rientro in hotel, cena e pernottamento.

GIORNO 3: ALGHERO - CASTELSARDO - SANTA TERESA DI G. - CANNIGIONE

Prima colazione e visita di Castelsardo e del centro storico: il Castello costituiva un'importante strumento di avvistamento e di controllo di tutto il territorio. Nel pomeriggio trasferimento a Santa Teresa di Gallura e visita del centro storico. Al termine trasferimento a Cannigione, cena e pernottamento.

GIORNO 4: CANNIGIONE - NUORO - ORGOSOLO

Prima colazione e partenza per Nuoro, città di grandi poeti dell'ottocento a iniziare dalla scrittrice Grazia Deledda. Al termine sosta a Orgosolo per il pranzo tipico con i pastori a base di prodotti genuini. In serata rientro in hotel, cena e pernottamento.

GIORNO 5: ARCIPELAGO DELLA MADDALENA

Prima colazione e trasferimento a Palau, imbarco e visita all'Arcipelago della Maddalena. Si visiteranno il Compendio Garibaldino, nell'isola di Caprera e la Maddalena. Nel pomeriggio breve visita alla Costa Smeralda e a Porto Cervo. In serata partenza per il rientro.



SARDEGNA

GUIDE	HD	FD
TUTTE LE LOCALITA'	€ 205,00	3h € 280,00 6h
GUIDA AL SEGUITO PER TOUR	€ 195,00	3h € 280,00 6h

Potrebbe essere richiesto l'obbligo degli auricolari.

Durante i servizi FD i pasti della guida sono a carico del gruppo.



RISTORANTI	3 portate	Supplementi		
		Antipasto	Bis Primi	Bevande
Antioco	€ 27,50	€ 6,40	€ 5,30	incluse
Barumini	€ 19,80	€ 5,50	€ 3,40	€ 3,40
Cagliari	€ 23,50	€ 4,00	€ 4,50	incluse
La Maddalena	€ 23,20	€ 5,50	€ 4,50	€ 4,40
Olbia	€ 23,00	€ 6,40	€ 4,90	incluse

Menù turistici - bevande escluse. Tariffe valide al momento della stampa e soggette a riconferma. Disponibilità non garantita.

Bevande: 1/4 vino e 1/2 minerale.

INGRESSI

Barumini	Area Archeologica Su Nuraxi	www.fondazionebarumini.it
Bugerru	Galleria Hendy	www.visitbugerru.it
Cagliari	Museo Archeologico	www.museoarcheocagliari.beniculturali.it
	Palazzo Regio	www.sardegnaicultura.it
Caprera	Memoriale Giuseppe Garibaldi	www.garibaldidicaprera.beniculturali.it
Carbonia	Museo del Carbone	www.museodelcarbone.it
Iglesias	Porto Flavia	www.iglesiasturismo.it



SARDEGNA

QUARTU SANT'ELENA HOTEL CALIFFO

★★★★



POSIZIONE: 9 km da Cagliari

CAMERE: 130 - aria condizionata - TV
cassaforte - asciugacapelli - wifi

SERVIZI: bar - ristorante - sala colazione
sala riunioni - sala convegni - sala TV
terrazza - solarium - giardino - piscina
ascensore - parcheggio bus



	BB	HB	FB	SS
01/01-27/04 01/10-31/12	OR	€ 50,80	OR	€ 22,00
28/04-13/07 01/09-30/09	OR	€ 61,60	OR	€ 22,00
14/07-13/08 16/08-31/08	OR	€ 78,10	OR	€ 24,00

colazione dolce a buffet
incluso drink di benvenuto

ORISTANO

★★★★

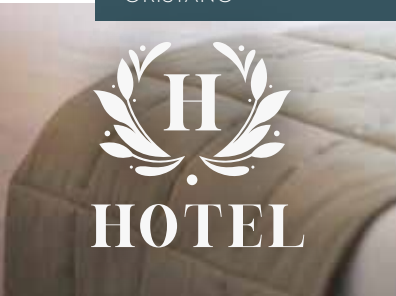

POSIZIONE: centrale

CAMERE: 67 - aria condizionata - TV
cassaforte - frigobar - asciugacapelli - wifi

SERVIZI: bar - ristorante - sala colazione
sala riunioni - sala convegni - terrazza
giardino - ascensore - parcheggio bus

	BB	HB	FB	SS
02/01-07/02 16/10-28/12	€ 30,80	€ 57,30	OR	€ 28,00
15/02-30/04	€ 34,60	€ 61,60	OR	€ 31,00
01/05-31/07 26/08-15/10	€ 44,00	€ 71,50	OR	€ 33,00

colazione dolce a buffet
tassa di soggiorno € 2,00

ALGHERO HOTEL RINA

★★★★



POSIZIONE: 100 metri dal mare - 2 km
dal centro

CAMERE: 112 - aria condizionata - TV
cassaforte - frigobar - asciugacapelli - wifi

SERVIZI: bar - ristorante - sala colazione
sala riunioni - sala convegni - sala TV
terrazza - giardino - piscina - ascensore

	BB	HB	FB	SS
05/04-24/04 11/10-03/11	OR	€ 55,10	OR	€ 28,00
25/04-09/05 27/09-10/10	OR	€ 61,60	OR	€ 28,00
10/05-06/06 14/09-26/09	OR	€ 68,70	OR	€ 28,00
07/06-20/06	OR	€ 71,50	OR	€ 28,00
21/06-04/07	OR	€ 75,90	OR	€ 28,00

colazione dolce e salata a buffet
tassa di soggiorno € 4,00

CANNIGIONE HOTEL LAONIA

★★★★



POSIZIONE: 50 metri dal mare

CAMERE: 185 - aria condizionata - TV
cassaforte - frigobar - asciugacapelli - wifi

SERVIZI: bar - ristorante - sala
colazione sala riunioni - sala lettura
terrazza - giardino - piscina - ascensore
parcheggio bus



	BB	HB	FB	SS
25/04-09/05	OR	€ 55,10	OR	€ 28,00
10/05-06/06	OR	€ 70,20	OR	€ 28,00
07/06-20/06 06/09-13/09	OR	€ 73,40	OR	€ 28,00
14/09-26/09	OR	€ 67,00	OR	€ 28,00
27/09-10/10	OR	€ 59,40	OR	€ 28,00

colazione dolce e salata a buffet - inclusi 1/4 vino e 1/2 minerale
pasti a buffet - tassa di soggiorno € 3,00

OLBIA HOTEL FELIX OLBIA

★★★★



POSIZIONE: 2 km dal centro

CAMERE: 68 - aria condizionata - TV
cassaforte - frigobar - asciugacapelli - wifi

SERVIZI: bar - ristorante - sala convegni
piscina coperta - parcheggio bus

	BB	HB	FB	SS
07/01-30/04 01/10-22/12	OR	€ 69,80	OR	€ 28,00
01/05-31/05 24/09-30/09	OR	€ 75,60	OR	€ 28,00
01/06-30/06 01/09-23/09	OR	€ 81,00	OR	€ 28,00

colazione dolce e salata a buffet - incluso buffet di insalate
tassa di soggiorno € 3,50



€ 26,50
per persona

ORGOSOLO: UNA GIORNATA CON I PASTORI

Un'intera giornata dedicata alla conoscenza diretta dei costumi e delle tradizioni dei pastori locali. Dopo la mattinata dedicata alla visita dei "Murales", degli allevamenti casalinghi del "Baco da Seta" e della mostra "dalla Roccia al Gipeto" ci si sposterà in una cantina del luogo per una degustazione dei vini di Orgosolo. A seguire pranzo con i pastori all'aperto con un menù ricco di pietanze tipiche del mondo pastorale sardo. Nel pomeriggio canti a "Tenores" dei pastori.

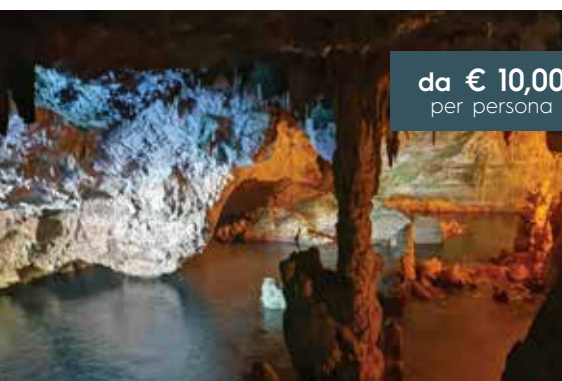

da € 10,00
per persona

ALGHERO: LE GROTTI DI NETTUNO

In località Capo Caccia, nella zona di Alghero, una delle più grandi e famose cavità marine in Italia. Si trova all'interno del Parco di Porto Conte ed è raggiungibile sino al suo ingresso per mezzo di una scalinata (Escala del Cabirol): 656 gradini che si avvengono sul costone ovest di Capo Caccia. Più comodamente raggiungibile via mare con imbarcazioni in partenza dal porto di Alghero.



da € 10,50
per persona

CAGLIARI: LE SALINE CONTI VECCHI

E' un'area di interesse naturalistico in località Macchiareddu, a Cagliari. Nel vecchio stabilimento delle Saline il FAI ha creato un museo industriale tra le vecchie officine, archivi storici e laboratori del sale, raccontando la bella storia di un'industria pulita e del suo particolare valore ambientale: è infatti un'oasi naturale per migliaia di uccelli acquatici tra cui i famosi fenicotteri rosa. Accompagnati da una guida si visiteranno gli edifici storici (gli uffici, il laboratorio chimico, l'officina, la falegnameria), il villaggio operaio e a seguire si visiteranno con un trenino le aree produttive e le vasche delle saline.



da € 8,00
per persona

LE MINIERE DI IGLESIAS

L'imponente complesso alle porte della città di Iglesias rappresenta uno dei siti compresi nel parco geominerario della Sardegna. Si tratta di uno tra i più affascinanti e meglio conservati siti di archeologia industriale. Nel suo periodo aureo Monteponi ospitò sino a 1000 operai. Durante l'epoca mineraria vennero costruite anche le strutture per l'attività estrattiva: Pozzo Sella e Pozzo Vittorio Emanuele messi in comunicazione dalla Galleria Villamarina. Il programma prevede la visita della Galleria Villamarina e un tour esterno del compendio minerario.

I SAPORI

SARDEGNA

€ 28,50
per persona



BARUMINI

- Antipasto di olive, cardi selvatici, crema di pecorino e simbula fritta
- Culurgiones di patate al sugo di capra
- Agnello con i cardi selvatici
- Verdura di stagione
- Frutta mista di stagione
- ¼ vino e ½ minerale

€ 29,50
per persona



ANTIOCO

- Fregola con le vongole
- Filetto di pescato in umido
- Insalata
- Sorbetto al limone
- ¼ vino e ½ minerale



€ 33,00
per persona

CAGLIARI

- Antipasto di salumi e formaggi
- Verdure grigliate
- Maialeto arrosto
- Vitella arrosto
- Pecora al Cannonau
- Pinzimonio
- Frutta fresca
- Dolci sardi con Moscato
- ¼ vino e ½ minerale



da € 33,00
per persona

LA MADDALENA

- Insalata di mare
- Gnocchetti al pesce spada
- Pesce al forno con olive
- Insalata mista
- Dessert
- ¼ vino e ½ minerale

INFO AL NS
BOOKING

LA SICILIA ORIENTALE

Una terra dove la maestosità dell'Etna si staglia su luoghi esclusivi dando vita a scenari ammirati da tutto il mondo.

GIORNO 1: CATANIA

Arrivo a Catania e incontro con la guida per la visita del centro storico: si visiteranno Piazza Duomo con la statua dell'Elefante, la Cattedrale dedicata a Sant'Agata, il "Mercato della Piscaria" che rappresenta il tipico folklore catanese e via Etnea. In serata trasferimento in hotel, cena e pernottamento.

GIORNO 2: CATANIA - ETNA - TAORMINA

Prima colazione e partenza per l'Etna. Visita dei crateri spenti dei Monti Silvestri dove sono ancora visibili tracce di recenti colate laviche. Al termine proseguimento per la celebre Taormina, la più famosa meta turistica dell'isola, con il teatro greco-romano che ospita durante l'anno numerosi eventi artistici. Rientro in hotel, cena e pernottamento.

GIORNO 3: CATANIA - NOTO - SIRACUSA

Prima colazione e partenza per la visita di Noto, famosa per i suoi palazzi barocchi patrimonio dell'UNESCO. Nel pomeriggio visita di Siracusa, la più grande delle città greche in Sicilia, famosa per il suo parco archeologico. Fiore all'occhiello di Siracusa è Ortigia, dove passeggiando si potranno ammirare la Fonte Aretusa e il Duomo. Rientro in hotel, cena e pernottamento.

GIORNO 4: LA RIVIERA DEI CICLOPI

Prima colazione e partenza per la visita della Riviera dei Ciclopi: ricca di bellezze come i faraglioni e di borghi caratteristici. Si visiterà in particolar modo Acireale, bella città barocca ricca di edifici ecclesiastici. Al termine della visita partenza per il rientro.

LA SICILIA OCCIDENTALE

Dalla città simbolo della Sicilia completamente rivoluzionata ad una esclusiva esperienza nelle terre del sale, passando per una delle spiagge più belle d'Italia.

GIORNO 1: PALERMO

Arrivo a Palermo e incontro con la guida. Si visiteranno il Palazzo dei Normanni e la Cappella Palatina con il trono reale e i mosaici bizantini, la Cattedrale, Piazza Pretoria con la Fontana della Vergogna e gli esterni della Martorana. Sistemazione in hotel, cena e pernottamento.

GIORNO 2: PALERMO - SEGESTA - SAN VITO LO CAPO

Prima colazione e partenza per Segesta per la visita del magnifico tempio dorico isolato al centro di una selvaggia collina. Proseguimento per San Vito lo Capo, la cui spiaggia è una delle più conosciute in Italia, per un pomeriggio dedicato al relax in spiaggia. Al termine della visita rientro in hotel, cena e pernottamento.

GIORNO 3: PALERMO - SALINE ETTORE INFERSA MARSALA

Prima colazione e partenza per la visita delle Saline Ettore Infersa, simbolo della "Via del Sale". La visita prevede l'accesso agli ambienti del Mulino e, da Maggio a Settembre, prosegue facendo l'esperienza "salinai per caso", con la raccolta del sale marino. Nel pomeriggio visita di Marsala, rinomata per l'omonimo vino e ricca di imponenti edifici barocchi racchiusi da una cinta muraria perfettamente quadrata. Visita e degustazione in una cantina locale e rientro in hotel, cena e pernottamento

GIORNO 4: MONREALE

Prima colazione e partenza per Monreale, "la città dei re", nota per la cattedrale normanna che custodisce il più grande ciclo musivo bizantino in oro zecchino al mondo. Al termine della visita partenza per il rientro.

I TOUR

SICILIA

INFO AL NS
BOOKING**GRANTOUR DELLA SICILIA**

Alla scoperta di una regione meravigliosa, dove antiche rovine e fantastici monumenti si alternano a spiagge e panorami incantati.

GIORNO 1: PALERMO - MONREALE

Arrivo a Palermo, incontro con la guida e inizio della visita. Si visiteranno il Palazzo dei Normanni e la Cappella Palatina, la parte più significativa del palazzo, impreziosita dal trono reale e da mosaici bizantini. Si prosegue verso Monreale, "la città dei re", nota per la cattedrale normanna che custodisce il più grande ciclo musivo bizantino in oro zecchino al mondo. Nel pomeriggio si rientra a Palermo per la visita guidata della città fondata dai Fenici, ricca di testimonianze delle dominazioni arabe, normannee sveve. Si potranno ammirare la Cattedrale, piazza Pretoria con la fontana della Vergogna e gli esterni della Martorana. Sistemazione in hotel, cena e pernottamento.

GIORNO 2: ERICE - SELINUNTE - AGRIGENTO

Dopo la prima colazione partenza per Segesta, visita del magnifico tempio dorico del V sec. a.C. isolato al centro di una selvaggia collina. Trasferimento ad Erice e visita di questa cittadina medievale con degustazione dei tipici dolci di pasta di mandorle. Nel pomeriggio si prosegue per Selinunte con la visita del parco archeologico più grande d'Europa. Partenza per Agrigento. Arrivo in hotel per la cena e il pernottamento.

GIORNO 3: AGRIGENTO - PIAZZA ARMERINA

Prima colazione e visita guidata del complesso archeologico della Valle dei Templi di Agrigento, le cui vestigia sono state celebrate da artisti di ogni tempo. Nel pomeriggio si prosegue con la visita guidata alla Villa Romana del Casale di Piazza

Armerina, dagli splendidi pavimenti a mosaico. Cena e pernottamento in hotel, in zona Catania.

GIORNO 4: CATANIA - SIRACUSA

Colazione e partenza per Siracusa, la più grande delle città greche in Sicilia. Visita con guida del parco archeologico: le Latomie, l'Orecchio di Dionisio, il Teatro Greco, l'Anfiteatro Romano, la Grotta dei Cordari e poi la Cattedrale e la mitica Fontana Aretusa sull'Isola di Ortigia. Nel pomeriggio partenza per Catania e tour panoramico della città. Rientro in hotel per la cena e il pernottamento.

GIORNO 5: CATANIA - ETNA - TAORMINA

Prima colazione e partenza per l'escursione sull'Etna: si raggiunge in bus la quota di 1900 m, area dei crateri spenti dei Monti Silvestri dove sono visibili le tracce delle ultime colate laviche. Possibilità di raggiungere quote più alte in funivia e in jeep (con supplemento). Nel pomeriggio visita di Taormina, celebre stazione turistica siciliana e del Teatro Greco-Romano. Rientro in hotel, cena e pernottamento.

GIORNO 6: MESSINA - CEFALU'

Prima colazione e partenza per Messina. Breve tour panoramico e visita della Cattedrale. Proseguimento alla volta di Cefalù per la visita del centro storico e della bella Cattedrale. Nel pomeriggio partenza per il rientro.





SICILIA

GUIDE	HD	FD
Agrigento - Valle dei Templi	€ 180,00	3h
Agrigento - Valle dei Templi e Museo Archeologico	€ 215,00	4h
Catania/Taormina (nel FD si fanno entrambe)	€ 190,00	3h € 270,00 6h
Cefalu'	€ 185,00	2h
Etna	€ 190,00	3h
Etna e Catania		€ 290,00 6h
Etna e Taormina		€ 290,00 6h
Erice	€ 185,00	2h
Marsala/Mothia	€ 185,00	3h € 290,00 6h
Messina/Tindari	€ 190,00	3h € 270,00 6h
Palermo/Monreale (nel FD si fanno entrambe)	€ 185,00	3h € 290,00 6h
Piazza Armerina - Villa Romana	€ 150,00	2h
Ragusa/Modica (nel FD si fanno entrambe)	€ 190,00	3h € 305,00 6h
Riviera dei Ciclopi	€ 190,00	3h € 270,00 6h
Segesta/Selinunte (nel FD si fanno entrambe)	€ 185,00	3h € 290,00 6h
Siracusa/Noto (nel FD si fanno entrambe)	€ 180,00	3h € 250,00 6h

Potrebbe essere richiesto l'obbligo degli auricolari. Durante i servizi FD i pasti della guida sono a carico del gruppo.



RISTORANTI	3 portate	Supplementi		
		Antipasto	Bis Primi	Bevande
Acireale	€ 18,00	€ 4,50	€ 2,40	€ 4,00
Agrigento Villaggio Mosè	€ 19,80	€ 5,50	€ 2,40	€ 5,50
Catania	€ 19,80	€ 4,90	€ 4,40	€ 4,90
Cefalù	€ 22,00	€ 5,50	€ 5,50	€ 4,40
Erice	€ 14,00	€ 4,50	€ 3,40	€ 3,40
Etna - Crateri Silvestri	€ 22,00	€ 5,50	€ 4,50	incluse
Messina	€ 22,00	€ 6,50	€ 2,40	€ 4,40
Monreale	€ 22,00	incluso	€ 4,00	incluse
Noto	€ 23,80	€ 5,40	€ 4,30	€ 4,00
Palermo	€ 20,00	€ 4,50	€ 3,40	€ 3,40
Piazza Armerina	€ 18,70	€ 4,50	€ 3,40	€ 5,40
Ragusa	€ 24,20	€ 5,40	€ 4,30	€ 4,40
Selinunte (Marinella)	€ 18,00	€ 4,40	incluso	€ 4,40
Siracusa	€ 19,80	€ 5,50	€ 3,40	€ 4,40
Taormina	€ 25,50	€ 6,50	€ 3,40	€ 6,50

Menù turistici - bevande escluse. Tariffe valide al momento della stampa e soggette a riconferma. Disponibilità non garantita.
Bevande: 1/4 vino e 1/2 minerale.

INGRESSI

Agrigento	Valle dei Templi	www.parcovalledeitempli.it
Catania	Duomo	www.cattedralecatania.it
Monreale	Duomo	www.monrealeduomo.it
Palermo	Cattedrale	www.cattedrale.palermo.it
	Palazzo Reale e Cappella Palatina	www.federicosecondo.org
Piazza Armerina	Villa Romana del Casale	www.villaromanadelcasale.it
Segesta	Parco Archeologico	www.parcodisegesta.com
Selinunte	Parco Archeologico	www.selinunte.gov.it
Siracusa	Parco Archeologico Neapolis	www.parchiarcheologici.regione.sicilia.it
	Museo Archeologico Paolo Orsi	www.parchiarcheologici.regione.sicilia.it
Taormina	Teatro Greco	www.parcanaxostaormina.com

SICILIA

BUS - TOURS DELLA SICILIA

50 POSTI

	Gen/Feb/Lug Ago/Nov/Dic	Mar/Apr/Mag Giu/Set/Ott
Forfait tours maggiori di 4 giorni 170 km di media al giorno	€ 515,00 al giorno	€ 540,00 al giorno
Forfait tours maggiori di 4 giorni 200 km di media al giorno	€ 575,00 al giorno	€ 595,00 al giorno

Supplementi:

bus superiori a 12 metri o a 50 posti o bus disabili OR

uscite serali o notturne + 10% (dalle 22:00 alle 06:00)

 secondo autista per servizi FD € 125,00 oltre le 11h
(salvo necessità secondo bus)

vitto e alloggio autista a carico del gruppo

Tariffe valide al momento della stampa e soggette a riconferma. Parcheggi e permessi esclusi. Pedaggi inclusi. Durante i servizi FD i pasti dell'autista sono a carico del gruppo. Per gruppi di 30 pax consigliato bus da 50 posti. Suppl. OR nel caso in cui il tour preveda arrivo e partenza da località differenti.

BUS

TRSF DA CATANIA APT/FS	30 POSTI	50 POSTI
Catania	€ 210,00	€ 250,00
Acireale	€ 270,00	€ 300,00
Siracusa	€ 350,00	€ 385,00
Taormina	€ 340,00	€ 375,00

TRSF DA PALERMO APT

Palermo città	€ 280,00	€ 300,00
Agrigento	€ 750,00	€ 780,00
Catania	€ 1.050,00	€ 1.150,00
Trapani	€ 520,00	€ 580,00

ESCURSIONI DA CATANIA E SICILIA ORIENTALE

HD Catania o Riviera dei Ciclopi	€ 390,00	€ 420,00
HD Etna o Taormina	€ 450,00	€ 480,00
FD Etna + Taormina	€ 630,00	€ 660,00
FD Siracusa	€ 530,00	€ 565,00
FD Siracusa + Noto	€ 650,00	€ 690,00

ESCURSIONI DA PALERMO

HD Palermo	€ 395,00	€ 430,00
HD Palermo + Monreale	€ 480,00	€ 520,00
FD Agrigento	€ 730,00	€ 780,00
FD Segesta + Erice	€ 650,00	€ 690,00

Tariffe valide al momento della stampa e soggette a riconferma. Parcheggi e permessi esclusi. Pedaggi inclusi. Durante i servizi FD i pasti dell'autista sono a carico del gruppo. In caso di bagagli, considerare che per il 30 posti ci saranno max 25 posti.



PARCHEGGI

Taormina - Lumbi	
solo carico o solo scarico	€ 70,00
carico e scarico o fino a 3h	€ 100,00
da 3h a 4h	€ 110,00
oltre 4h	€ 120,00
Taormina - Porta Catania	
solo carico o solo scarico	€ 80,00
carico e scarico o fino a 3h	€ 110,00
da 3h a 4h	€ 130,00
oltre 4h	€ 140,00
Apt Catania (tariffa oraria)	€ 5,00
Acitrezza notturno	€ 25,00
Agrigento	€ 90,00
Cefalù	€ 60,00
Erice	€ 50,00
Etna	€ 22,00
Giardini Naxos notturno	€ 30,00
Letojanni notturno	€ 30,00
Monreale	€ 80,00
Noto (eccetto se il gruppo pernotta a Noto oppure a Noto Marina)	€ 60,00
Palermo notturno	€ 30,00
Palermo ZTL (al giorno)	€ 30,00
Piazza Armerina - Villa Romana del Casale	€ 30,00
Savoca	€ 25,00
Segesta	€ 30,00
Siracusa - tariffa unificata	€ 80,00
Scopello - centro no Riserva (tariffa oraria)	€ 20,00
Tindari	€ 50,00

Tariffe valide al momento della stampa e soggette a riconferma.

	BB	HB	FB	SS
01/01-24/03 01/12-25/12	€ 26,80	€ 43,90	OR	€ 23,00
25/03-30/06 01/09-31/10	€ 53,50	€ 72,80	OR	€ 33,00
01/07-31/08	€ 45,00	€ 64,20	OR	€ 33,00

colazione dolce e salata a buffet
tassa di soggiorno € 4,00

	BB	HB	FB	SS
01/04-31/05 30/09-13/10	OR	€ 59,70	OR	€ 28,00
01/06-20/06 16/09-29/09	OR	€ 66,10	OR	€ 28,00
21/06-15/09	OR	OR	OR	OR

colazione dolce e salata a buffet
pasti con menù 4 portate - tassa di soggiorno € 2,00

	BB	HB	FB	SS
01/03-31/03	€ 34,00	€ 46,70	€ 60,50	€ 20,00
01/04-31/10	€ 42,80	€ 57,30	€ 72,40	€ 23,00

colazione dolce e salata a buffet
tassa di soggiorno € 2,00

	BB	HB	FB	SS
01/01-31/03 01/10-27/12	OR	€ 64,00	OR	€ 33,00
01/04-30/04 18/09-30/09	OR	€ 69,60	OR	€ 33,00
01/05-31/05 01/09-17/09	OR	€ 75,60	OR	€ 38,00
01/06-15/06	OR	€ 69,60	OR	€ 33,00
16/06-31/07	OR	€ 74,90	OR	€ 38,00

colazione dolce e salata a buffet - inclusa 1/2 minerale
tassa di soggiorno € 4,00

	BB	HB	FB	SS
03/01-30/03 06/11-22/12	€ 26,50	€ 37,10	OR	€ 22,00
31/03-28/05 29/09-05/11	€ 42,80	€ 64,30	OR	€ 24,00
29/05-06/08 21/08-28/09	€ 59,40	€ 81,00	OR	€ 24,00

colazione dolce e salata a buffet
tassa di soggiorno € 3,50

PALERMO

★★★★

POSIZIONE: centrale

CAMERE: 34 - aria condizionata - TV
cassaforte - frigobar - asciugacapelli - wifi

SERVIZI: bar - ristorante - sala colazioni
ascensore

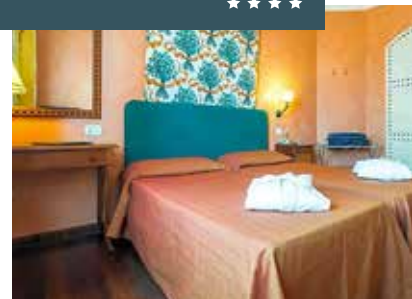

MARSALA

★★★★

POSIZIONE: 6 km dal centro

CAMERE: 216 - aria condizionata - TV
cassaforte - frigobar - asciugacapelli - wifi

SERVIZI: bar - ristorante - sala colazioni
sala convegni - giardino - piscina
ascensore - parcheggio bus



SIRACUSA

★★★★

POSIZIONE: centrale

CAMERE: 96 - aria condizionata - TV
frigobar - asciugacapelli - wifi

SERVIZI: bar - ristorante - sala
colazioni - sala convegni - ascensore
parcheggio bus

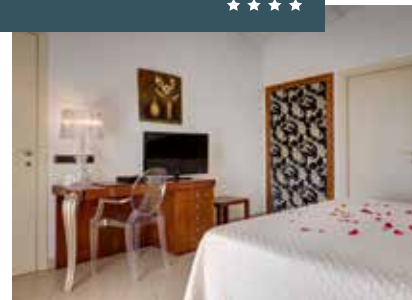

NOTO

★★★★

POSIZIONE: centrale

CAMERE: 70 - aria condizionata - TV
cassaforte - frigobar - asciugacapelli
aria condizionata - wifi

SERVIZI: bar - ristorante - sala colazioni
sala convegni - piscina - parcheggio bus



TAORMINA

★★★★

POSIZIONE: frontemare - nei pressi della
funivia

CAMERE: 50 - aria condizionata
cassaforte - frigobar - asciugacapelli - wifi

SERVIZI: bar - ristorante - sala colazioni
ascensore

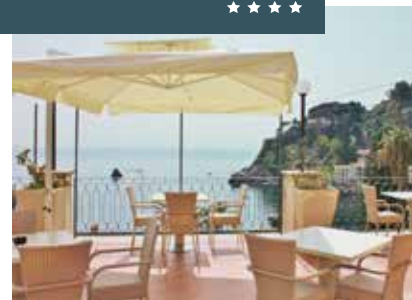

LE IDEE

SICILIA

MARSALA: VISITA E DEGUSTAZIONE IN CANTINA

In una storica cantina nella zona di Marsala, proponiamo un emozionante tour di circa mezz'ora attraverso le bottaie. Successivamente si accede alla sala di degustazione per una suggestiva esperienza che coinvolge tutti i sensi con colori, profumi e suoni.

da € 16,00
per persona

**PALERMO: MUSEO DELLE MARIONETTE**

Dichiarata "Capolavoro del Patrimonio Orale e Immateriale dell'Umanità" dall'Unesco, l'opera dei pupi, le tradizionali marionette, è un tipo di teatro tipico siciliano nato nel 1800. Solitamente i pupari rappresentano degli scontri tra cavalieri. Devono dare vita alle atmosfere, alle sensazioni, alle suggestioni, attraverso il timbro della loro voce. Durante lo spettacolo solitamente il pubblico comincia un vero e proprio tifo per uno specifico cavaliere.

da € 6,50
per persona

**ERICE: L'ARTE DELLA PASTICCERIA**

Degustazione di dolcetti alle mandorle in un'antica pasticceria nel suggestivo borgo di Erice. La degustazione include: 3 pasticcini di mandorle, 1 pezzettino di torrone e 1 bicchierino di Marsala.

da € 9,00
per persona



I SAPORI SICILIA

€ 28,00
per persona



ACIREALE

- Caponata di polpo, cozze gratinate, insalata di pesce
- Pasta con le sarde
- Risotto al nero di seppia
- Tonno e cipolla con contorno
- Sorbetto al limone
- ¼ vino e ½ minerale

€ 25,00
per persona



CATANIA

- Parmigiana, panelle e caponata
- Pasta alla Norma
- Polpette di cavallo con funghi e datterino
- Frutta
- ¼ vino e ½ minerale

€ 28,60
per persona



PALERMO: ANTICA FOCACCERIA

- Focaccina con milza oppure con ricotta e caciocavallo
- Arancinetta di carne e arancinetta al burro
- Crocchè di patate e di latte
- Panella
- Trancetto sfincione
- Caponata
- Rigatoni alla Norma
- Cannolo

€ 28,00
per persona



SIRACUSA

- Caponata di pesce spada con cipolla rossa caramellata e mandorle di Avola
- Pasta alla siracusana con capperi, pinoli, alici, mollica, pomodoro secco e prezzemolo
- Sarde beccafico con insalata mista
- Cannoli Siciliani
- ¼ vino e ½ minerale

I TOUR

TOSCANA FIRENZE

INFO AL NS
BOOKING**FIRENZE E LE VILLE MEDICEE**

La culla del Rinascimento: ricchi e sontuosi musei, palazzi storici e innumerevoli chiese la rendono un museo a cielo aperto.

GIORNO 1: FIRENZE

Arrivo nel primo pomeriggio a Firenze, la città d'arte per eccellenza, visita della Piazza del Duomo, dove sorgono i monumenti religiosi più importanti: il Duomo, la Basilica di Santa Maria del Fiore e il Battistero, l'elegante Cupola del Brunelleschi ed il Campanile di Giotto. Proseguimento della visita alla Basilica di Santa Croce, capolavoro dell'architettura gotica fiorentina. Sistemazione in hotel, cena e pernottamento.

GIORNO 2: FIRENZE - VILLE MEDICEE

Prima colazione e partenza per escursione alle Ville Medicee partendo da Villa di Castello, sede della prestigiosa Accademia della Crusca, custode della purezza della lingua Italiana e un tempo splendido contenitore della Venere del Botticelli, eletta anche come parco più bello d'Italia. Proseguimento per Villa La Petraia: dal suo giardino terrazzato si gode di una splendida vista su Firenze, mentre all'interno della struttura vengono conservati preziosi affreschi. Nel primo pomeriggio visita di Villa Corsini, sontuosa residenza medicea, con scenografica facciata barocca. Al termine rientro in hotel, cena e pernottamento.

GIORNO 3: FIRENZE - CAREGGI

Prima colazione e visita della Villa Medicea di Careggi. Acquistata dai Medici, fu la loro residenza preferita, la sede dell'Accademia Platonica e luogo di incontro di letterati, filosofi e artisti. Dopo vari passaggi di proprietà la villa passò nel 1936 all'Ospedale di Careggi. Sede degli uffici dell'Azienda Ospedaliera di Careggi, è oggi anche un monumento aperto ai visitatori. Al termine della visita partenza per il rientro.

FIRENZE: TUTTA UN'ALTRA PROSPETTIVA

La città d'arte per eccellenza. I suoi monumenti più importanti e uno dei musei più famosi al mondo: la Galleria degli Uffizi.

GIORNO 1: FIRENZE

Arrivo a Firenze e visita panoramica guidata a piedi della città partendo da Piazza del Duomo dove sorgono i monumenti religiosi più importanti. Al termine tempo a disposizione per shopping o altre visite. Cena libera e rientro in hotel per il pernottamento.

GIORNO 2: FIRENZE

Prima colazione e proseguimento della visita libera della città. Si consiglia una tappa a Santa Maria Novella e al quartiere dell'artigianato e degli orafi. Nel pomeriggio salita alla Cupola del Brunelleschi dove si potrà godere di una vista mozzafiato della città da una prospettiva diversa. Al termine tempo a disposizione per shopping o altre visite. Cena in ristorante con degustazione della famosa "Bistecca Fiorentina" e rientro in hotel per il pernottamento.

GIORNO 3: FIRENZE

Prima colazione e visita guidata alla Galleria degli Uffizi, un vero e proprio gioiello in pieno centro storico, un luogo magnifico in cui sono conservate alcune delle opere più belle dell'arte del '300 e del Rinascimento. E' uno dei musei più famosi e visitati al mondo per le sue pregevoli collezioni di dipinti e di statue antiche assolutamente da non perdere. Si potranno ammirare opere di alcuni dei più famosi artisti italiani, da Leonardo da Vinci a Botticelli, da Michelangelo a Caravaggio. Al termine tempo a disposizione per continuare la visita libera della città e partenza per il rientro.

RISTORANTI	3 portate	Supplementi		
		Antipasto	Bis Primi	Bevande
zona S. M. Novella	€ 20,00	€ 4,00	€ 3,00	€ 4,50
zona Duomo	€ 19,50	€ 3,00	€ 2,80	€ 4,00
zona Signoria	€ 21,00	€ 3,50	€ 2,50	€ 4,00
zona Uffizi	€ 21,00	€ 3,50	€ 2,50	€ 3,80
zona S. Croce	€ 19,00	€ 3,00	€ 2,50	€ 4,00
zona Calenzano Firenze nord	€ 18,50	€ 3,50	€ 2,50	€ 3,50
zona Certosa Firenze sud	€ 19,00	€ 3,50	€ 2,50	€ 3,80

Menù turistici - bevande escluse. Tariffe valide al momento della stampa e soggette a riconferma. Disponibilità non garantita.
Bevande: 1/4 vino e 1/2 minerale.

PARCHEGGI, CHECK-POINT E ZTL

Firenze Città	permesso H o G valido 0/24	€ 350,00
Firenze Trsf IN/OUT	permesso Z valido 3h	€ 80,00
Firenze escursioni	2 permessi Z valido 3h	€ 160,00
Arezzo		€ 20,00
Assisi		€ 100,00
Lucca		€ 130,00
Montecatini Terme		€ 14,00
Montepulciano		€ 40,00
Pienza		€ 40,00
Pisa città		€ 200,00
San Gimignano		€ 110,00
Siena		€ 160,00
Volterra		€ 70,00

Tariffe valide al momento della stampa e soggette a riconferma.

INGRESSI

Firenze	Galleria degli Uffizi	www.uffizi.it
	Galleria dell'Accademia	www.galleriaaccademiafirenze.it
	Giardino di Boboli	www.uffizi.it
	Il Grande Museo del Duomo (Cattedrale-Cupola-Battistero-Campanile-Cripta)	www.duomo.firenze.it
	Museo delle Cappelle Medicee	www.bargellomusei.beniculturali.it
	Museo Galileo	www.museogalileo.it
	Palazzo Vecchio - Museo	www.bigliettimusei.comune.fi.it
	San Lorenzo	www.sanlorenzofirenze.it
	Santa Croce	www.santacroceopera.it
	Santa Maria Novella	www.smn.it

GUIDE	HD		FD	
fino a 30 pax	€ 170,00	2,5h	€ 310,00	5h
da 31 a 50 pax	€ 190,00	2,5h	€ 340,00	5h

Potrebbe essere richiesto l'obbligo degli auricolari.
Durante i servizi FD i pasti della guida sono a carico del gruppo.

BUS

	25/30 Posti	50/54 Posti
Partenza da Firenze		
Trsf Firenze FS SMN/Hotel	€ 220,00	€ 290,00
Trsf Apt/Hotel a Firenze	€ 250,00	€ 330,00
Trsf Firenze FS SMN o Apt Firenze/Hotel a Montecatini Terme	€ 400,00	€ 460,00
Trsf Firenze Hotel/Pisa Apt a tratta	€ 495,00	€ 560,00
HD Firenze (4h - 9:00-13:00 o 14:00-18:00)	€ 420,00	€ 480,00
FD Firenze (8h - 9:00-19:00)	€ 540,00	€ 665,00
Trsf Firenze città notturno (20:00 - 24:00)	€ 350,00	€ 450,00
HD Pisa o Lucca (4/5h - 9:00-13:00/14:00-18:00)	€ 540,00	€ 590,00
FD Pisa e/o Lucca - (9/10h - 9:00-18:00)	€ 740,00	€ 850,00
HD Siena o San Gimignano (4/5h - 9:00-13:00/14:00-18:00)	€ 510,00	€ 560,00
FD Siena e/o San Gimignano (9/10h - 9:00-18:00)	€ 710,00	€ 820,00
FD Pienza e/o Montepulciano - (9/10h)	€ 840,00	€ 990,00
FD Arezzo e/o San Sepolcro - (9/10h)	€ 840,00	€ 990,00
FD Perugia e/o Assisi - (9/10h)	€ 840,00	€ 990,00

Tariffe valide al momento della stampa del catalogo e soggette a riconferma. Inclusi pedaggi. Esclusi parcheggi e permessi (vedi tabella). Per servizi notturni supplemento OR. Durante i servizi FD i pasti dell'autista sono a carico del gruppo.

TICKET BUS FIRENZE SAS
Servizi alla Strada spa
www.serviziallastrada.it

FIRENZE

FIRENZE

★★★★

POSIZIONE: centrale**CAMERE:** 90 - aria condizionata - TV
cassaforte - frigobar - asciugacapelli - wifi**SERVIZI:** bar - ristorante - sala colazione
sala lettura - sala TV - terrazza
ascensore

BB HB FB SS

01/01-31/01	€ 50,00	OR	OR	€ 30,00
01/02-28/02	€ 55,00	OR	OR	€ 30,00
01/03-31/03	€ 65,00	OR	OR	€ 33,00
01/04-30/04	€ 75,00	OR	OR	€ 35,00
01/05-31/05	€ 78,00	OR	OR	€ 40,00

colazione dolce e salata a buffet - max 2 singole - SS dalla 3^a OR
tassa di soggiorno € 7,00

FIRENZE SEMICENTRALE

★★★★

**POSIZIONE:** semicentrale**CAMERE:** 111 - aria condizionata - TV
cassaforte - frigobar - asciugacapelli - wifi**SERVIZI:** bar - ristorante - sala colazione
sala riunioni - sala congressi - sala TV
ascensore - parcheggio bus

BB HB FB SS

01/01-29/02 01/11-31/12	€ 32,00	OR	OR	€ 27,00
01/03-31/03 17/07-31/08	€ 37,00	OR	OR	€ 35,00
01/04-16/07 01/09-31/10	€ 49,00	OR	OR	€ 40,00

tassa di soggiorno € 7,00

FIRENZE PERIFERICO

★★★★

**POSIZIONE:** periferico - zona Firenze
Nord**CAMERE:** 157 - aria condizionata - TV
frigobar - asciugacapelli - wifi**SERVIZI:** bar - ristorante - sala colazione
sala convegni - ascensore - parcheggio
bus

BB HB FB SS

01/01-31/03 30/11-31/12	€ 40,00	€ 53,00	OR	€ 27,00
01/04-30/06 01/09-31/10	€ 35,00	€ 60,00	OR	€ 28,00
01/07-31/08	€ 40,00	€ 53,00	OR	€ 27,00

colazione dolce e salata a buffet - tassa di soggiorno € 4,00
tariffe valide nei weekend

FIRENZE DINTORNI

★★★★

POSIZIONE: periferico - 35 km dal centro**CAMERE:** 38 - aria condizionata - TV
frigobar - asciugacapelli - wifi**SERVIZI:** bar - ristorante - sala colazione
sala convegni - terrazza - solarium
piscina - ascensore - parcheggio bus

BB HB FB SS

01/01-31/03 01/10-31/12	OR	€ 65,00	OR	€ 25,00
01/04-30/06 01/09-30/09	OR	€ 75,00	OR	€ 29,00
01/07-31/08	OR	OR	OR	OR

colazione dolce e salata a buffet
tassa di soggiorno € 4,00

FIGLINE VALDARNO VILLAGGIO HOTEL CHIANTI

POSIZIONE: periferico - 35 km dal centro**CAMERE:** case mobili con veranda
aria condizionata - riscaldamento - TV
frigobar - asciugacapelli**SERVIZI:** bar - ristorante - sala
colazione - solarium - piscine - giardino
parcheggio bus

BB HB FB SS

11/03-30/04	OR	€ 50,30	OR	€ 25,00
01/05-31/05	OR	€ 51,00	OR	€ 26,00
01/06-30/06	OR	€ 55,80	OR	€ 30,00
01/07-08/09	OR	OR	OR	OR
09/09-13/10	OR	€ 50,30	OR	€ 25,00

colazione dolce e salata a buffet
tassa di soggiorno € 1,50



€ 20,00
per persona

L'ARTE DELLA PELLETERIA TOSCANA

Firenze non è solo opere d'arte, monumenti e vicende storiche. La città spicca nel mondo anche per la lavorazione del cuoio fiorentino, è tutt'oggi praticata in maniera artigianale e tradizionale.

Visita al laboratorio con la possibilità di osservare il lavoro dei veri maestri artigiani, a partire dall'accurata selezione dei materiali utilizzati di prima qualità, lavorati nelle concerie toscane di Santa Croce sull'Arno.

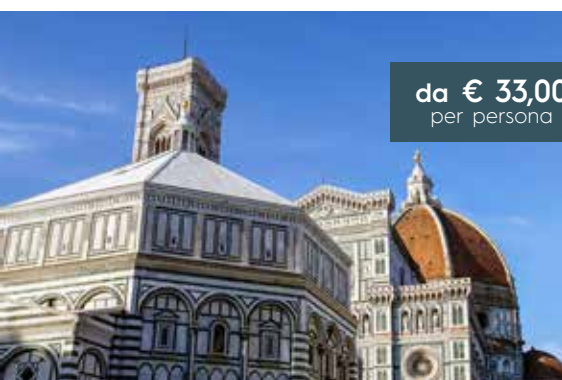

da € 33,00
per persona

TUTTI I MONUMENTI... A PORTATA DI TICKET

Visitare quelli che sono tra i monumenti più visitati al mondo con un unico biglietto: un pass che include l'accesso a tutti i monumenti di Piazza del Duomo per 3 giorni.

Il Battistero di San Giovanni, il Campanile di Giotto, la salita alla Cupola di Brunelleschi, il Museo dell'Opera del Duomo e l'antica Basilica di Santa Reparata.



da € 8,00
per persona

IL MERCATO CENTRALE DI FIRENZE

Il Mercato Centrale di Firenze sorge in uno dei luoghi più significativi della città, il primo piano dello storico mercato coperto di San Lorenzo, e restituisce alla città un'ideale piazza della bontà. Una visita privata è un'esperienza culinaria nel modo più esclusivo, attraverso degustazioni uniche, fornite dai migliori produttori locali. La guida privata accompagnerà il gruppo all'interno del mercato, cercando di soddisfare ogni richiesta, raccontando storie, aneddoti e culture del luogo, dei produttori locali e degli artigiani.



€ 20,00
per persona

LE BOTTEGHE ORAFE FIORENTINE E IL FIORINO D'ORO

Firenze, nel 1252, crea una valuta destinata a dominare, incontrastata, su tutti i mercati del tempo per molti anni: il fiorino. Durante la visita ad una bottega artigiana dove ancora si lavora usando le stesse tecniche dell'antica arte orafa fiorentina, verrà fatta conoscere anche la storia del Fiorino di Firenze e della sua lavorazione. I gioielli vengono creati completamente a mano facendo vivere ai visitatori l'emozione di conoscere le varie fasi della nascita di un gioiello rinascimentale e di scoprire antiche tecniche orafe.

I SAPORI

FIRENZE

da € 29,00
per persona



FIRENZE CENTRO

- Antipasto tipico toscano con crostini e affettati
- Ribollita con verdure
- Pennette alla fiorentina
- Peposo di manzo all'imprunetina
- Patate al forno
- Dessert
- ¼ vino e ½ minerale

da € 39,00
per persona



PRANZO IN VILLA STORICA FIORENTINA

- Bon bon di crespelle, carciofi e pecorino
- Piccatina di vitello alla caprese con patate sotù
- Crema tiramisù con biscotto alla cannella
- ¼ vino e ½ minerale



€ 45,00
per persona

LA REGINA DELLA TAVOLA TOSCANA: LA FIORENTINA

- Antipasto con selezione di salumi, formaggi e crostini
- Pici all'aglio con aglio della Valdichiana, pomodoro e pecorino
- Bistecca alla Fiorentina (1 bistecca da 1 kg ogni 3 persone) servita con patate arrosto
- Dolce della casa
- ¼ vino e ½ minerale



€ 33,00
per persona

PRANZO CON DEGUSTAZIONE DI VINI TOSCANI

- Antipasto tipico toscano con salumi tipici, crostini misti e pecorino

In abbinamento: Remole Rosso Toscano 2020, Marchesi de Frescobaldi

- Tortelli Mugellani ai funghi

In abbinamento: Carbonile Morellino di Scansano 2020, Conte Gucciardini

- Cantucci e Vinsanto toscano

INFO AL NS
BOOKING

SIENA E LA VAL D'ORCIA

Un paesaggio meraviglioso disegnato nei secoli da vulcani ormai spenti, impreziosito da strade panoramiche e antichi borghi.

GIORNO 1: SIENA

Arrivo a Siena, splendida città medievale e visita guidata di Piazza del Campo, conosciuta in tutto il mondo per la sua forma a ventaglio. Al termine della visita trasferimento in hotel per la cena ed il pernottamento.

GIORNO 2: SIENA - MONTESIEPI - SAN GALGANO

Prima colazione e continuazione della visita di Siena con l'ingresso al Duomo. Visita degli interni con ingresso alla Libreria Piccolomini dove si trovano gli splendidi affreschi del Pinturicchio. Nel pomeriggio proseguimento per la visita a due luoghi ricchi di storia e leggenda: l'Eremo di Montesiepi, sede di sepoltura del Santo Graal, e l'Abbazia di San Galgano. Al termine della visita rientro in hotel, cena e pernottamento.



GIORNO 3: VAL D'ORCIA

Prima colazione e partenza per la Val d'Orcia: vero e proprio scrigno di panorami, scorci e colori esclusivi. Visita di San Quirico d'Orcia e Pienza, la "Città Ideale" del Rinascimento. Nel pomeriggio visita dell'Abbazia di Sant'Antimo. Al termine, rientro in hotel per la cena ed il pernottamento.

GIORNO 4: VOLTERRA

Prima colazione e partenza per la visita guidata del centro storico di Volterra e di San Gimignano, la città delle Torri, racchiusa nelle mura del '200. Al termine partenza per il rientro.

TOUR DELLA MAREMMA

Un'antica terra di paludi, oggi ambita meta turistica, dove borghi spettacolari si mescolano a bellezze naturali incontaminate.

GIORNO 1: PITIGLIANO - SORANO - SOVANA

Arrivo nel pomeriggio e visita con guida della zona denominata "borghi del tufo": Pitigliano, Sorano e Sovana. Quest'area è caratterizzata dalle Vie Cave o Cavoni, ossia dei veri e propri canyon intrappolati tra suggestive e ripide pareti di tufo. Pitigliano è anche conosciuta come la piccola Gerusalemme, sia per la sua conformazione che riporta alla mente la città sacra, sia per la storica presenza di una comunità ebraica. Al termine sistemazione in hotel, cena e pernottamento.

GIORNO 2: ISOLA DEL GIGLIO

Prima colazione e partenza per l'Isola del Giglio, la piccola e meravigliosa isola toscana con le sue bellezze naturali e i suoi borghi incantati. Con un minibus si visiteranno prima di tutto Giglio Castello, antico borgo medievale circondato da alte mura. A seguire proseguimento verso Giglio Campese, il luogo più suggestivo dell'isola. La visita termina con Giglio Porto, centro commerciale dell'isola. Nel pomeriggio rientro a Porto Santo Stefano, passeggiata lungo le caratteristiche viuzze del porto e rientro in hotel per la cena ed il pernottamento.

GIORNO 3: PARCO DELLA MAREMMA

Prima colazione e partenza per escursione guidata al Parco Naturale della Maremma che si estende per 25 km con una catena di colline che discendono verso il mare, spiagge sabbiose e alte scogliere. Un paradiso incontaminato che preserva antiche tradizioni legate alla vita dei pastori maremmani, i butteri. Al termine partenza per il rientro.

TOSCANA

SERVIZI 2024 / GRUPPI ADULTI



RISTORANTI	3 portate	Supplementi		
		Antipasto	Bis Primi	Bevande
Arezzo	€ 25,00	€ 4,00	€ 3,50	incluse
Calenzano	€ 20,00	€ 3,50	€ 3,50	€ 3,50
Isola d'Elba	€ 23,00	€ 5,00	€ 4,00	€ 4,50
Isola del Giglio	€ 30,00	€ 5,50	incluso	incluse
Lucca	€ 25,00	€ 6,50	€ 5,50	incluse
Montepulciano	€ 25,00	€ 5,00	€ 4,00	incluse
Pienza	€ 27,00	€ 3,50	€ 2,50	€ 3,00
Pisa	€ 18,00	€ 4,50	€ 3,00	€ 3,00
Pitigliano	€ 38,00	incluso	incluso	incluse
San Gimignano	€ 20,00	€ 4,50	€ 3,00	€ 3,50
Siena	€ 23,00	€ 4,50	€ 2,50	incluse
Vinci	€ 25,00	€ 3,50	€ 3,00	€ 3,00
Volterra	€ 28,00	€ 4,50	€ 3,50	€ 4,50

Menù turistici - bevande escluse. Tariffe valide al momento della stampa e soggette a riconferma. Disponibilità non garantita.
Bevande: 1/4 vino e 1/2 minerale.

INGRESSI

Capalbio	Giardino dei Tarocchi	www.ilgiardinodeitarocchi.it
Larderello	Museo della Geotermia	www.museivaldicecina.it
Pienza	Palazzo Piccolomini	www.palazzopiccolominipienza.it
Pisa	Monumenti Piazza dei Miracoli	www.opapisa.it
Siena	Cattedrale	www.operaduomo.siena.it
	Duomo	www.operaduomo.siena.it
	Torre del Mangia	www.comune.siena.it
	Musei Civico Palazzo Comunale	www.comune.siena.it
Volterra	Museo Etrusco Guarnacci	www.comune.volterra.pi.it



GUIDE

HD

FD

AREZZO

fino a 30 pax	€ 180,00	3h	€ 325,00	6h
fino a 40 pax	€ 190,00	3h	€ 350,00	6h
da 41 a 55 pax	€ 200,00	3h	€ 370,00	6h

ISOLA D'ELBA

€ 200,00 3h € 280,00 6h

ISOLA DEL GIGLIO - fino a 30 pax

€ 180,00 3h € 290,00 6h

LUCCA - fino a 25 pax

(ogni pax in più € 2,50 hd/€ 3,50 fd)

€ 150,00 3h € 280,00 6h

MAREMMA - fino a 30 pax

(ogni pax in più € 3,00 hd/€ 5,50 fd)

€ 180,00 3h € 290,00 6h

PIENZA/VAL D'ORCIA

fino a 20 pax	€ 165,00	3h	€ 320,00	6h
da 21 a 55 pax	€ 180,00	3h	€ 360,00	6h
PISA - fino a 30 pax	€ 160,00	3h	€ 310,00	6h
(ogni pax in più € 2,50 hd/€ 4,50 fd)				

PISTOIA - fino a 25 pax

(ogni pax in più € 2,50 hd/€ 4,50 fd)

€ 160,00 3h € 290,00 6h

SAN GIMIGNANO

fino a 20 pax	€ 165,00	3h	€ 320,00	6h
da 21 a 55 pax	€ 180,00	3h	€ 360,00	6h

SIENA

fino a 20 pax	€ 165,00	3h	€ 320,00	6h
da 21 a 55 pax	€ 180,00	3h	€ 360,00	6h

VOLTERRA

fino a 20 pax	€ 165,00	3h	€ 320,00	6h
da 21 a 55 pax	€ 180,00	3h	€ 360,00	6h

Potrebbe essere richiesto l'obbligo degli auricolari. Durante i servizi FD i pasti della guida sono a carico del gruppo.

	BB	HB	FB	SS
01/01-31/03 03/11-30/12	€ 44,00	€ 65,00	OR	€ 32,00
01/04-08/08 19/08-31/10	€ 49,50	€ 71,00	OR	€ 32,00
09/08-18/08 01/11-02/11	OR	OR	OR	OR

colazione dolce e salata a buffet
tassa di soggiorno € 2,50

	BB	HB	FB	SS
01/03-31/03 01/11-31/12	OR	€ 63,00	OR	€ 29,00
01/04-30/04 01/06-30/06	OR	€ 72,50	OR	€ 29,00
01/05-31/05 01/09-30/09	OR	€ 75,00	OR	€ 29,00
01/07-31/08 01/10-31/10	OR	OR	OR	OR

colazione dolce e salata a buffet - pasti in ristorante convenzionato
tassa di soggiorno € 2,00

	BB	HB	FB	SS
01/01-29/02 01/11-31/12	€ 35,60	€ 45,50	€ 59,40	€ 23,00
01/03-31/10	€ 40,00	€ 49,70	€ 63,70	€ 23,00

colazione dolce a buffet - tariffe infrasettimanali - tariffe weekend OR
max 4 singole - SS dalla 5^ OR - tassa di soggiorno € 1,00

	BB	HB	FB	SS
01/01-29/02 01/11-31/12	OR	€ 50,00	OR	€ 22,00
01/03-31/05	OR	€ 59,50	OR	€ 23,00
01/06-31/10	OR	€ 70,00	OR	€ 25,00

colazione dolce e salata a buffet
tassa di soggiorno € 1,40

	BB	HB	FB	SS
03/01-05/06 15/09-20/12	OR	€ 52,50	OR	€ 23,00
06/06-14/09	OR	€ 67,00	OR	€ 23,00

colazione dolce e salata a buffet - inclusi 1/4 vino e 1/2 minerale
max 2 singole - SS dalla 3^ OR

SIENA

★★★★

POSIZIONE: semicentrale

CAMERE: 72 - aria condizionata - TV
cassaforte - frigobar - asciugacapelli - wifi

SERVIZI: bar - ristorante - sala colazione
sala convegni - sala TV - ascensore
parcheggio bus

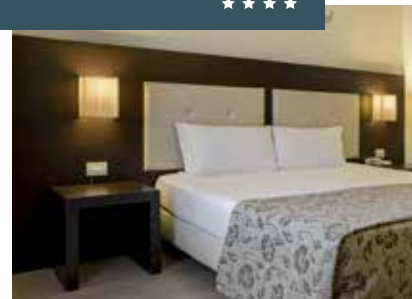

POGGIBONSI

★★★★

POSIZIONE: semicentrale

CAMERE: 90 - aria condizionata - TV
cassaforte - frigobar - asciugacapelli - wifi

SERVIZI: bar - sala colazione - sala
riunioni - sala convegni - sala lettura
sala TV - terrazza - ascensore
parcheggio bus



AREZZO DINTORNI

★★★★

POSIZIONE: periferico - 18 km da Arezzo

CAMERE: 101 - aria condizionata - TV
cassaforte - frigobar - asciugacapelli - wifi

SERVIZI: bar - ristorante - sala colazione
terrazza - solarium - piscina - ascensore
parcheggio bus

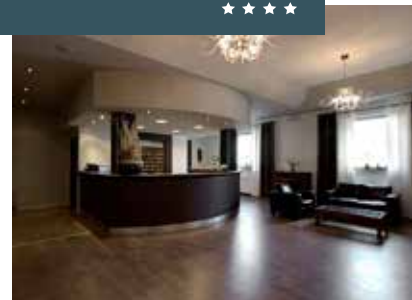

MONTECATINI TERME

★★★★

POSIZIONE: centrale

CAMERE: aria condizionata - TV - wifi

SERVIZI: bar - ristorante - sala colazione
ascensore



CAPALBIO

★★★

POSIZIONE: 20 km da Orbetello

CAMERE: 31 - aria condizionata - TV
frigobar - asciugacapelli - wifi

SERVIZI: bar - ristorante - sala colazione
terrazza - solarium - giardino - piscina
parcheggio bus

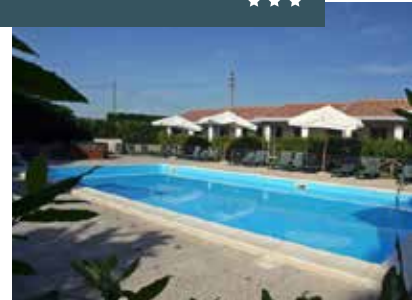

LE IDEE

TOSCANA

MAREMMA: NELLA TERRA DEI BUTTERI

Una giornata dedicata alla scoperta delle tradizioni e della cucina maremmana. Incontro con i butteri e i loro cavalli, spettacolo dimostrativo ed al termine pranzo con prodotti tipici del territorio.

da € 56,00
per persona

**LUCCA IN BICI**

Visita guidata della città in sella ad una bici partendo dalle Mura di Lucca: non ci si accorge della maestosità delle mura fino a quando non ci si trova sopra. Non è tanto l'altezza a stupire, di ben 12 metri, ma la lunghezza di 4 chilometri e la larghezza di 30 metri. Sono state trasformate in un bellissimo viale alberato dove passeggiare, fare sport, organizzare eventi o, semplicemente, godersi il bellissimo panorama sui tetti della città.

da € 12,50
per persona

**IL CHIANTI: DEGUSTAZIONE IN CASTELLO**

Il clima mite e la storica tradizione vinicola hanno reso la Toscana una delle regioni più apprezzate e conosciute in tutto il mondo: è qui che si producono vini di grandissima qualità e altissimo spessore.

Visita guidata ai giardini del castello e alle cantine storiche con degustazione di 3 vini da agricoltura biologica: IGT Toscana, Chianti Classico DOCG, Classico Riserva DOCG. A seguire assaggio di Olio Extra Vergine di Oliva bio e assaggio di "Balsamico" su formaggio pecorino.

€ 28,00
per persona

**IN CARROZZA NEL PARCO DELL'UCCELLINA**

Visitare il Parco dell'Uccellina o Parco della Maremma significa conoscere un'oasi di natura incontaminata dove varie specie di animali, oltre che molte piante autoctone, hanno trovato il loro habitat ideale.

Un giro in carrozza con guida per un'escursione all'interno del Parco. Il percorso si snoda attraverso una pineta fino a raggiungere il mare. Il percorso di ritorno passa attraverso i Valloni, lungo la costa rocciosa, costeggiando le grotte risalenti al periodo del neolitico.

€ 20,00
per persona



I SAPORI TOSCANA



€ 28,00
per persona

PISA

- Antipasto con prosciutto toscano e bruschetta
- Pennette al ragù toscano
- Zuppa alla pisana
- Cinghiale alla maremmana con polenta e olive
- Fagioli e patate
- Dolce
- ¼ vino e ½ minerale



€ 28,00
per persona

SAN GIMIGNANO

- Tagliere di salumi locali
- Bruschetta e crostini
- Pici al ragù
- Risotto zucchine asparagi e curry
- Grigliata mista di carne
- Verdure e patate
- Torta
- ¼ vino e ½ minerale



€ 27,50
per persona

SIENA

- Aperitivo con Vernaccia di San Gimignano
- Crostini misti e bruschette all'olio di oliva
- Salame e capocollo
- Minestra di ceci
- Pici al ragù del Chianti
- Stracotto di vitello al Chianti
- Fagioli all'uccelletta
- Lenticchie agli aromi
- Crostata di ricotta e cioccolato
- ¼ vino, ½ minerale e caffè



€ 33,00
per persona

MAREMMA

- Pappa al pomodoro e stracciatella di mozzarella
- Tortelli maremmani al ragù toscano
- Filetto di maiale al Chianti accompagnato da patate al rosmarino
- Flan al cioccolato con cuore morbido
- ¼ vino e ½ minerale

I TOUR

TRENTINO ALTO ADIGE

INFO AL NS
BOOKING**TOUR DEL TRENTINO**

Il Trentino Alto Adige incanta per la sua natura incontaminata: specchi d'acqua, alte vette, torrenti impetuosi e calme valli.

GIORNO 1: BOLZANO - ALTOPIANO DEL RENON

Arrivo nel primo pomeriggio a Bolzano e visita guidata della città contraddistinta dal Duomo in stile gotico, dalla stretta via dei portici e da Piazza Erbe. Salita in funivia sull'Altopiano del Renon, un paradiso escursionistico dove si possono intravedere le piramidi di terra del Renon. In serata trasferimento in hotel per la cena ed il pernottamento.

GIORNO 2: BRESSANONE - VIPITENO - CASCATE DI STANGHE

Prima colazione e partenza per la visita guidata di Bressanone, città altoatesina che vanta più di 1000 anni di storia e il primato di città più antica del Tirolo. Al termine proseguimento verso l'Abbazia di Novacella per un suggestivo pranzo con degustazione di vini e prodotti tipici. Nel pomeriggio proseguimento per Vipiteno, la città più settentrionale d'Italia che conserva ancora il suo fascino medievale. A pochi chilometri si trova la Gola di Stanghe, dove camminando tra paesaggi intagliati nella roccia, ponti sospesi e passerelle interamente scavate nel marmo bianco, si possono ammirare le spettacolari cascate. In serata rientro in hotel per la cena ed il pernottamento.

GIORNO 3: STRADA DEL VINO

Prima colazione e partenza per il rientro percorrendo la Strada del Vino, uno dei percorsi del vino più antichi in Italia che corre parallela alla Valle dell'Adige. Sosta in cantina per una visita e degustazione con prodotti tipici locali. Al termine proseguimento per il rientro.

A SPASSO TRA LE DOLOMITI

Un tour alla scoperta di panorami unici, vette maestose e specchi d'acqua scenografici. Luoghi dove la natura è regina incontrastata.

GIORNO 1: ORTISEI - PASSI DOLOMITICI

Arrivo in mattinata ad Ortisei e visita della graziosa cittadina. Nel pomeriggio partenza alla scoperta degli scenari dolomitici più belli grazie ad un tour del circuito dolomitico. Quello dei 4 Passi è sicuramente uno degli itinerari più appassionanti di tutte le Alpi, che collega il Trentino con il Veneto. Al termine sistemazione in hotel, cena e pernottamento.

GIORNO 2: LAGO DI BRAIES - SAN CANDIDO

Prima colazione e trasferimento al magnifico Lago di Braies, uno dei più scenografici laghi italiani, uno specchio incastonato tra le Dolomiti. Possibilità di fare il giro del lago, passando per la vicina chiesetta dedicata alla Divina Madre Dolorosa. Nel pomeriggio trasferimento a San Candido, caratteristico paesino di montagna a sud delle Dolomiti di Sesto e del Parco delle Tre Cime di Lavaredo. Al termine, rientro in hotel, cena e pernottamento.

GIORNO 3: MERANO

Prima colazione e partenza per la visita di Merano, graziosa cittadina incastonata tra le Alpi conosciuta fin dall'Ottocento per le sue favorevoli condizioni climatiche, sempre più frequentata dai più grandi ed illustri personaggi dell'alta aristocrazia europea. Visita ai famosi giardini e al centro storico, rinomato per i suoi 400 metri di portici risalenti al XVI secolo che oggi compongono la via dello shopping più conosciuta della città. Nel pomeriggio partenza per il rientro.



TRENTINO ALTO ADIGE



GUIDE	HD		FD	
BOLZANO				
Giro città	€ 160,00	2h	€ 280,00	6h
Bolzano e dintorni	€ 210,00	4h	€ 290,00	8h
TRENTO				
Giro città	€ 150,00	2h	€ 250,00	fino a 6h
Giro città	€ 170,00	3h	€ 280,00	oltre le 6h
CASTEL BESENO/AVIO STENICO/THUN	€ 190,00	2h	€ 330,00	6h

Potrebbe essere richiesto l'obbligo degli auricolari. Durante i servizi FD i pasti della guida sono a carico del gruppo.



RISTORANTI	3 portate	Supplementi		
		Antipasto	Bis Primi	Bevande
Bolzano (2,5 km dal centro)	€ 24,00	€ 4,00	€ 4,00	€ 3,00
Bressanone	€ 23,00	€ 3,50	€ 3,50	€ 3,50
Riva del Garda	€ 24,00	€ 4,80	€ 4,00	€ 3,50
Rovereto	€ 24,00	€ 5,20	€ 4,00	€ 3,50
Trento	€ 18,00	€ 3,50	€ 3,50	€ 2,50
Vipiteno	€ 24,00	€ 3,50	€ 3,50	€ 3,50

Menù turistici - bevande escluse. Tariffe valide al momento della stampa e soggette a riconferma. Disponibilità non garantita.
Bevande: 1/4 vino e 1/2 minerale.

INGRESSI

Bolzano	Museo Archeologico Iceman	www.iceman.it
	Archeoparc	www.archeoparc.it
Merano	Giardini di Castel Trauttmansdorf	www.trauttmansdorf.it
Rovereto	Museo della Grande Guerra	www.museodellaguerra.it
	Mart	www.mart.trento.it
Trento	Castello del Buonconsiglio	www.buonconsiglio.it
	Castello Beseno	www.buonconsiglio.it
	Castello Stenico	www.buonconsiglio.it
	Castel Thun	www.buonconsiglio.it
	Museo della Scienza	www.muse.it

TRENTINO ALTO ADIGE

BOLZANO

★★★

**POSIZIONE:** 3 km dal centro**CAMERE:** 80 - aria condizionata - TV
cassaforte - asciugacapelli - wifi**SERVIZI:** bar - ristorante - sala colazione
sala TV - SPA - ascensore - parcheggio
bus

	BB	HB	FB	SS
06/01-04/04	€ 57,00	€ 67,00	OR	€ 24,00
05/04-12/05 16/10-23/11	€ 59,40	€ 71,00	OR	€ 25,00
13/05-15/10 24/11-31/12	€ 62,50	€ 75,50	OR	€ 28,00

colazione dolce e salata a buffet
tassa di soggiorno € 1,20

BOLZANO

★★★

**POSIZIONE:** periferico - 10 km da
Bolzano**CAMERE:** 36 - TV - cassaforte
asciugacapelli - wifi**SERVIZI:** bar - ristorante - sala colazione
terrazza - giardino - piscina - ascensore
parcheggio bus

	BB	HB	FB	SS
01/01-20/12	OR	€ 77,00	OR	€ 19,00

colazione dolce e salata a buffet
tassa di soggiorno € 1,70

TRENTO

★★★

**POSIZIONE:** semicentrale**CAMERE:** 111 - aria condizionata - TV
cassaforte - asciugacapelli - wifi**SERVIZI:** bar - ristorante - sala colazione
ascensore - parcheggio bus

	BB	HB	FB	SS
07/01-20/04 04/09-18/11	€ 45,00	€ 65,00	OR	€ 29,00
21/04-03/09	€ 48,00	€ 70,00	OR	€ 30,00

colazione dolce e salata a buffet - max 3 singole - SS dalla 4^a OR
tassa di soggiorno € 2,00

BRUNICO

★★★

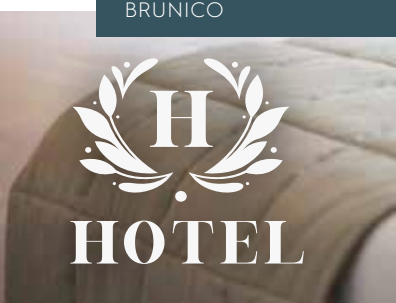
**POSIZIONE:** periferico**CAMERE:** 47 - TV - cassaforte - frigobar
asciugacapelli - wifi**SERVIZI:** bar - ristorante - sala colazione
ascensore - parcheggio bus

	BB	HB	FB	SS
01/01-31/12	OR	€ 80,00	OR	€ 28,00

colazione dolce e salata a buffet
tassa di soggiorno € 2,00

MERANO

★★★

**POSIZIONE:** periferico - 5 km da Merano**CAMERE:** 42 - aria condizionata - TV
asciugacapelli - wifi**SERVIZI:** bar - ristorante - sala colazione
giardino - ascensore - parcheggio bus

	BB	HB	FB	SS
01/04-31/10	OR	€ 77,00	OR	€ 19,00

tassa di soggiorno € 2,10

TRENTINO ALTO ADIGE



€ 18,00
per persona

I VINI DELL'ALTO ADIGE

Un viaggio tra storia, tradizione e contemporaneità alla scoperta dell'identità dell'Alto Adige. I profumi e l'essenza di questa terra si esprimono nel caratteristico profilo gustativo dei suoi vitigni. Ogni varietà ha una combinazione preferita, capirne il carattere è come svelare i segreti di questo territorio.



€ 8,00
per persona

LA "GRASPA" E LA BUCCIA DELL'UVA

La grappa trentina è un distillato di territorio e di qualità. Si conosce da vicino la storia di una famiglia produttrice di grappa da generazioni. Dopo la presentazione dell'azienda, si prosegue con la visita alla distilleria ripercorrendo le diverse fasi produttive: sala degli alambicchi, zone di stoccaggio e sale d'invecchiamento. Oltre alla presentazione e alla degustazione guidata delle varie tipologie di grappa e liquori, verrà proposto anche un assaggio dell'olio locale.



da € 12,00
per persona

L'ABBZIA DI NOVACELLA

L'Abbazia di Novacella sorge a breve distanza da Bressanone ed è una delle abbazie più importanti del nord Italia, il luogo perfetto per immergersi nella tradizione enologica altoatesina, circondati da cultura e arte. La cantina dell'Abbazia di Novacella è una delle cantine attive più antiche del mondo. 900 anni di storia della fede, dell'arte, della formazione e dell'economia lasciano dietro di sé delle tracce che devono essere interpretate e raccontate attraverso una visita storica guidata delle meraviglie dell'Abbazia Agostiniana fra cui basilica e biblioteca.



€ 12,00
per persona

IL SANTUARIO SAN ROMEDIO IN VAL DI NON

Questo Santuario è sicuramente il più interessante esempio di arte cristiana medievale presente in Trentino. Si tratta di un noto luogo di pellegrinaggio, costruito su una rupe calcarea alta oltre 70 metri. Immerso in una splendida cornice naturale, il complesso architettonico è formato da più chiese e cappelle costruite sulla roccia. L'intera struttura è collegata da una ripida scalinata di 131 gradini. La cappella più antica dell'edificio risale all'XI secolo e, nel corso del tempo, sono state erette altre tre piccole chiese, due cappelle e sette edicole della Passione. Visitare questo luogo di pace accompagnati da una guida con servizio di navetta fino ai piedi del Santuario è sicuramente un'esperienza imperdibile.

I SAPORI

TRENTINO
ALTO ADIGE€ 34,50
per persona

BOLZANO

- Zuppa di birra e cipolle
- Padella dell'artista con stinco di maiale salsiccia, costine, canederli di speck
- Patate arrosto
- Crauti
- Frittelle di mele con gelato al rosmarino
- ¼ vino e ½ minerale

€ 28,00
per persona

LAGO DI BRAIES

- Bis di canederli
- Gulasch di manzo locale con polenta di storo e crauti rossi
- Lamponi caldi con gelato alla vaniglia
- ¼ vino e ½ minerale

€ 29,00
per persona

BRESSANONE

- Buffet di insalate
- Spaetzle con spinaci
- Schupfnudeln con salsa ai funghi
- Stinco di maiale con polenta e verza
- Strudel di mele
- ¼ vino e ½ minerale

€ 24,00
per persona

TRENTO

- Torta di patate con speck tipico trentino
- Canederli
- Polenta e salsiccia
- Strudel con panna
- ¼ vino e ½ minerale

INFO AL NS
BOOKING**L'UMBRIA SOTTOSOPRA**

Un itinerario alla scoperta di una regione dai mille volti: si potranno ammirare le ricchezze e le bellezze sopra e sotto la superficie.

GIORNO 1: ORVIETO

Arrivo del gruppo ad Orvieto e visita guidata del centro storico e della sua città sotterranea. La città sorge su una particolare rupe che permise di scavare cunicoli, scale, stanze e passaggi inattesi. Questo consente un appassionante viaggio "underground" attraverso la storia nel cuore della città fino ad arrivare al Pozzo di San Patrizio grazie al quale la cittadina possedeva l'indipendenza idrica che le permetteva di sopportare anche eventuali lunghi assedi dalle vicine municipalità rivali. Al termine della visita sistemazione in hotel, cena e pernottamento.

GIORNO 2: ORVIETO - NARNI - AMELIA

Prima colazione e visita di Narni e della chiesa ipogea di S. Domenico dove all'interno vi è una stanza che era dedicata allo svolgimento dei processi



del Tribunale della Santa Inquisizione che testimonia prima il controllo e poi la repressione, da parte della Chiesa Cattolica Romana, di qualsiasi barlume di eresia. Nel pomeriggio visita delle cisterne romane di Amelia edificate al di sotto della piazza comunale, intorno al II secolo d.C. da parte dei romani al fine di raccogliere e conservare l'acqua per l'intera città. Al termine rientro in hotel, cena e pernottamento.

GIORNO 3: ORVIETO - SPOLETO - FONTI DEL CLITUNNO

Prima colazione e partenza per Spoleto. Passeggiata nel centro storico e visita della casa romana del I secolo. Gli ambienti della Domus conservano ancora, oltre ai bellissimi mosaici pavimentali, lo schema tipico delle case patrizie in voga all'epoca. Nel primo pomeriggio visita alle Fonti del Clitunno incastonate in un parco naturalistico incantato abitato da animali acquatici come cigni e anatre. Al termine rientro in hotel per la cena e il pernottamento.

**GIORNO 4: PERUGIA**

Prima colazione e partenza per la visita guidata di Perugia, capoluogo di regione. Città di origine etrusca che conserva molti luoghi d'interesse: l'Arco Etrusco o Arco di Augusto, porta monumentale dell'antica cinta muraria etrusca poi restaurato in epoca romana; il Pozzo Etrusco e Porta Marzia, la Rocca Paolina, fortezza fatta erigere da Papa Paolo III nel 1540, un complesso storico-architettonico unico nel suo genere che si può ammirare nel suo interno, salendo le scale mobili verso il cuore della città. Al termine della visita partenza per il rientro.

UMBRIA

RISTORANTI	3 portate	Supplementi		
		Antipasto	Bis Primi	Bevande
Assisi	€ 22,00	€ 4,50	€ 3,80	€ 3,40
Gubbio	€ 24,00	€ 5,50	€ 3,50	€ 3,00
Marmore - Cascata	€ 26,50	€ 5,50	€ 3,50	€ 3,00
Norcia	€ 24,00	€ 4,50	€ 3,50	€ 3,50
Orvieto centro storico	€ 28,00	€ 4,50	€ 3,50	€ 3,50
Orvieto Scalo	€ 22,00	€ 6,50	€ 3,50	€ 4,50
Perugia	€ 18,00	€ 5,00	€ 2,50	€ 3,00
Spoleto	€ 25,00	€ 3,00	€ 3,00	incluse
Trasimeno	€ 18,00	€ 3,50	€ 2,50	€ 2,50

Menù turistici - bevande escluse. Tariffe valide al momento della stampa e soggette a riconferma. Disponibilità non garantita.
Bevande: 1/4 vino e 1/2 minerale.

GUIDE	HD	FD
TUTTE LE LOCALITÀ	€ 175,00 2,5h	€ 310,00 5h

Potrebbe essere richiesto l'obbligo degli auricolari. Durante i servizi FD i pasti della guida sono a carico del gruppo.



NAVIGAZIONE LAGO TRASIMENO

Passignano sul Trasimeno - Isola Maggiore a/r	€ 9,00
Castiglione del Lago - Isola Maggiore a/r	€ 13,00
San Feliciano - Isola Polvese a/r	€ 7,00

Tassa di sbarco inclusa - Tariffe valide al momento della stampa e soggette a riconferma.

INGRESSI

Assisi	Basilica San Francesco	www.sanfrancescoassisi.org
	Basilica della Porziuncola	www.porziuncola.org
Gubbio	Cattedrale	www.bellaumbria.net
Orvieto	Duomo e Cappella di San Brizio	www.museomodo.it
	Duomo - Teatro della Cattedrale	www.umbriaexperience.it
	Palazzi Papali	www.umbriaexperience.it
	Chiesa di S. Agostino	www.umbriaexperience.it
Perugia	Pinacoteca	www.gallerianazionaledellumbria.it
Spoleto	Teatro Romano e Museo Archeologico	www.comune.spoleto.pg.it

	BB	HB	FB	SS
02/01-28/03 01/11-28/12	OR	€ 65,90	OR	€ 23,00
29/03-07/07 14/08-31/10	OR	€ 73,50	OR	€ 25,00
08/07-13/08	OR	€ 70,50	OR	€ 23,00

colazione dolce e salata a buffet
tassa di soggiorno € 2,50

	BB	HB	FB	SS
07/01-31/03 11/11-21/12	OR	€ 70,50	OR	€ 28,00
01/04-30/06	OR	€ 77,90	OR	€ 28,00
01/07-29/09	OR	€ 73,50	OR	€ 28,00
30/09-10/11	OR	€ 77,90	OR	€ 28,00

colazione dolce e salata a buffet
max 4 singole - SS dalla 5^ € 38,00 - tassa di soggiorno € 2,00

	BB	HB	FB	SS
02/01-28/02	OR	€ 70,20	OR	€ 28,00
01/03-30/04	OR	€ 75,60	OR	€ 28,00
01/05-30/05 01/08-31/10	OR	€ 81,00	OR	€ 28,00
01/06-31/07 01/11-31/12	OR	OR	OR	OR

tassa di soggiorno € 2,00

	BB	HB	FB	SS
01/01-31/07 01/09-31/12	€ 37,00	€ 54,00	OR	€ 18,00

colazione dolce e salata a buffet
tassa di soggiorno € 2,30

	BB	HB	FB	SS
01/01-31/12	OR	€ 59,50	OR	€ 25,00

colazione dolce e salata a buffet
inclusi 1/4 vino e 1/2 minerale

SPOLETO

★★★★

POSIZIONE: centrale

CAMERE: 56 - aria condizionata - TV
cassaforte - frigobar - asciugacapelli - wifi

SERVIZI: bar - ristorante - sala colazioni
sala TV - terrazza - giardino - SPA
piscina coperta - ascensore - parcheggio
bus



ASSISI HOTEL CRISTALLO

★★★★

POSIZIONE: semicentrale - 1 km da Santa
Maria degli Angeli - 7 km da Assisi centro

CAMERE: 52 - aria condizionata - TV
cassaforte - frigobar - asciugacapelli - wifi

SERVIZI: bar - ristorante sala colazioni
sala convegni - sala TV - terrazza
ascensore - parcheggio bus

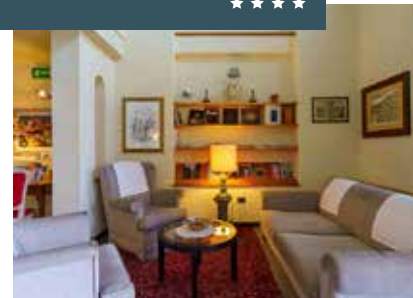

PERUGIA HOTEL PENTHOUSE

★★★★

POSIZIONE: periferico - 15 km da Perugia

CAMERE: 50 - aria condizionata - TV
cassaforte - frigobar - asciugacapelli - wifi

SERVIZI: bar - ristorante - sala colazioni
sala TV - terrazza - solarium - giardino
piscina - ascensore - parcheggio bus



ORVIETO

★★★

POSIZIONE: semicentrale - 2,5 km dal
centro

CAMERE: 71 - aria condizionata - TV
cassaforte - frigobar - asciugacapelli - wifi

SERVIZI: bar - ristorante - sala colazioni
sala convegni - sala TV - terrazza
ascensore - chiesa - parcheggio bus

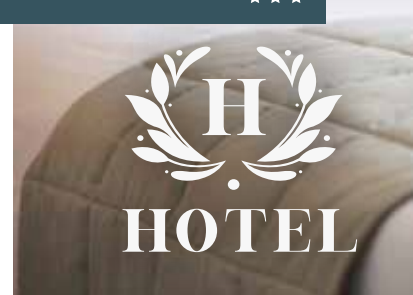

TREVI

★★★★

POSIZIONE: centrale

CAMERE: 30 - aria condizionata - TV
cassaforte - frigobar - asciugacapelli - wifi

SERVIZI: bar - ristorante - sala colazioni
sala TV - terrazza - giardino



LE IDEE

UMBRIA

DEGUSTAZIONE IN NORCINERIA

La norcineria è un tipico locale dove si lavora e si vende la carne di maiale, rispettando le antiche tradizioni e ricette di una volta. Durante la visita ad un'azienda "norcina" si assisterà, attraverso un vetro, alla lavorazione della carne e dei vari prodotti attraverso una vetrata che mostra il luogo della lavorazione della carne di maiale e a seguire degustazione dei suoi prodotti: prosciutto, salame, lonza, lonzino e formaggio pecorino con pane, acqua e vino.

da € 13,00
per persona

**PRANZO CON VISTA: GUBBIO DALL'ALTO**

Gubbio è una città ricca di monumenti e palazzi ed è circondata da numerosi punti panoramici: vista dall'alto è un vero spettacolo. Salita con funivia sul monte Ingino per visita guidata della Basilica di Sant'Ubaldo, patrono della città. Pranzo tipico in cima al monte con prelibatezze eugubine, assaggiando la famosa "crescia".

€ 41,00
per persona

**UMBRIA SOTTERRANEA**

Il sottosuolo umbro è ricco di siti sotterranei come pozzi, cisterne e grotte.

A Narni è possibile visitare il Tribunale dell'Inquisizione sotto al complesso conventuale di San Domenico; a Orvieto invece si accede ad un insieme di cunicoli, cavità artificiali ed ambienti di lavoro presenti sotto l'attuale città. Molto apprezzate sono anche le Cisterne Romane ad Amelia, bacino idrico, tesoro di ingegneria romana creato per il fabbisogno di tutta la città.

€ 20,00
per persona

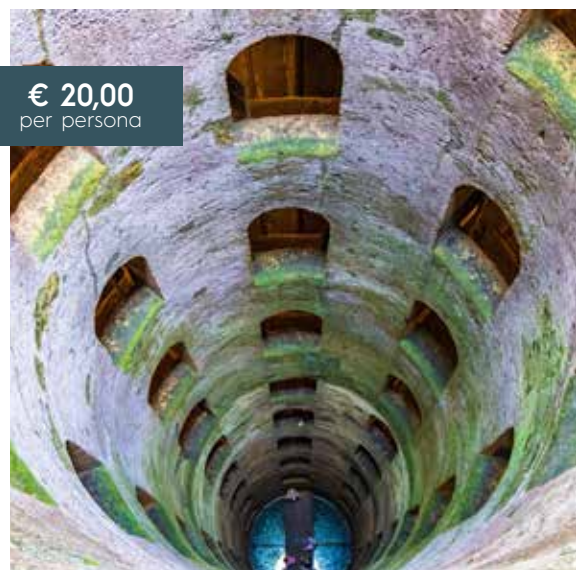



€ 26,00
per persona

NORCIA

- Antipasto di norcinerie
- Cannelloni ricotta e spinaci
- Tagliatelle alla Norcina
- Agnello arrosto
- Pollo al rosmarino e salsicce alla griglia
- Patate al forno
- Insalata
- Frutta
- ¼ vino, ½ minerale e liquore al tartufo



€ 25,00
per persona

LAGO TRASIMENO

- Antipasto di bruschette miste, affettati e formaggio
- Bis di primi con pasta al tartufo e pasta con zucca gialla e salsiccia
- Stinco di maiale al forno
- Insalata di pomodori
- Torta al cocco
- ¼ vino e ½ minerale

I SAPORI UMBRIA



€ 26,00
per persona

CASCATA DELLE MARMORE

- Antipasto con prodotti tipici
- Pappardelle al cinghiale
- Bocconcini di manzo al Sangratinò
- Patate arrosto
- Dessert della casa
- ¼ vino e ½ minerale



€ 27,00
per persona

SPELLO

- Antipasto misto assortito
- Fettuccine fatte in casa alla contadina
- Strigoli ai ciliegiini
- Filetto di maiale in crema di funghi
- Patate arrosto e insalata
- Dessert
- ¼ vino e ½ minerale

I TOUR

VALLE D'AOSTA

INFO AL NS
BOOKING

LA VALLE D'AOSTA: TRA STORIA E NATURA

Alla ricerca delle tracce dell'Impero Romano nella natura incontaminata del Parco Nazionale del Gran Paradiso, tra castelli fiabeschi e antiche fortezze.

GIORNO 1: AOSTA

Arrivo nel pomeriggio e visita di Aosta: la Collegiata di Sant'Orso, la maestosa Porta Praetoria, il Teatro Romano, la Piazza Chanoux, la cattedrale, Piazza Roncas, la centrale Croix de Ville. Al termine, sistemazione in hotel, cena e pernottamento.

GIORNO 2: AOSTA - CASCADE DI LILLAZ VALNONTEY - COGNE

Prima colazione e partenza per la Valle di Cogne, in gran parte compresa nel Parco Nazionale del Gran Paradiso, il più antico Parco Naturale d'Italia. Cogne conserva le sue tradizioni, i suoi costumi, i suoi canti.

Nel tardo pomeriggio rientro in hotel, cena e pernottamento.

GIORNO 3: AOSTA - CASTEL SAVOIA GRESSONEY LATRINITE' - NOVERSCH

Prima colazione e partenza per Pont-Saint-Martin. Visita guidata durante il tragitto con sosta per ammirare il più lungo ponte romano ad arcata unica esistente. Proseguimento lungo la valle e tappa a Tour d'Hérèraz per fare un salto al ponte di Moretta. Giunti a Gressoney-Saint-Jean visita al Castel Savoia, prestigiosa residenza in stile eclettico. Nel pomeriggio, comodo itinerario in discesa, da Gressoney-La-Trinitè a Noversch. Al termine rientro in hotel, cena e pernottamento.

GIORNO 4: FORTE DI BARD

Prima colazione e partenza per il Forte di Bard, fortezza che si erge a protezione dell'antico borgo sottostante. Fu costruita in un luogo strategico su di una roccia che domina il paese. Al termine partenza per il rientro.

AOSTA, LE VETTE E I CASTELLI

Attraversando la Valle d'Aosta si scoprono le tante sfumature di questa regione: da sapori eccellenti ad antichi monumenti di epoca romana, dalle imponenti vette del Monte Bianco ai castelli medievali.

GIORNO 1: ARNAD - AOSTA

La prima tappa in direzione della città di Aosta prevede la visita con degustazione ad un famoso stabilimento produttore di salumi tipici della regione. Nel pomeriggio arrivo in città ed incontro con la guida per la visita che prevede l'Arco D'Augusto, la Porta Pretoria, il Teatro Romano, le Mura e la famosa Collegiata di Sant'Orso. Al termine della visita trasferimento in hotel per la cena ed il pernottamento.

GIORNO 2: AOSTA - COURMAYEUR - MONTE BIANCO - SAINT VINCENT

Prima colazione e partenza per Courmayeur, luogo privilegiato che comprende due vallate laterali che confluiscono in un'ampia conca ai piedi del massiccio del Monte Bianco. Nel pomeriggio partenza per Saint - Vincent, che vanta l'appellativo di Riviera delle Alpi per il clima che la caratterizza. Sosta lungo un tratto della Via Francigena, la cittadina conserva ancora oggi importanti testimonianze del passato come la bella chiesa parrocchiale dedicata a San Vincenzo.

Rientro in hotel, cena e pernottamento.

GIORNO 3: AOSTA - FENIS - ISSOGNE

Prima colazione e visita guidata al Castello di Fenis, uno tra i più significativi esempi di architettura medioevale con mura merlate e torri d'avvistamento. Si prosegue per Issogne per la visita alla lussuosa residenza rinascimentale nota per i suoi pregiati affreschi e la fontana del melograno. Al termine della visita partenza per il rientro.



VALLE D'AOSTA

GUIDE	HD	FD
Aosta città	€ 170,00 2h	€ 310,00 4h
1 castello (Fénis, Issogne, Sarre, Verrès)	€ 140,00 2h	
1 castello (Savoia, Aymavilles, Saint Pierre)	€ 180,00 2h	
1 castello + Aosta città o 2 castelli	€ 200,00 3h	€ 280,00 6h
2 castelli + Aosta città o 3 castelli		€ 280,00 6h
Forte di Bard	€ 180,00 2h	
Escursioni sul territorio	€ 210,00 3h	€ 290,00 6h
Escursioni all'estero		€ 330,00 6h
Parco Nazionale del Grand Paradiso	€ 220,00 3h	€ 300,00 6h

Potrebbe essere richiesto l'obbligo degli auricolari. Durante i servizi FD i pasti della guida sono a carico del gruppo.

RISTORANTI	3 portate	Supplementi		
		Antipasto	Bis Primi	Bevande
Aosta	€ 24,00	€ 4,50	€ 3,50	€ 3,50
Arnad	€ 27,00	incluso	incluso	incluse
Cogne	€ 26,00	incluso	incluso	incluse
Courmayeur	€ 24,00	€ 3,50	€ 3,00	€ 3,00
Nus	€ 18,00	€ 3,00	€ 3,00	€ 3,00
Saint Vincent - Chatillon	€ 20,00	€ 2,50	€ 5,50	€ 4,50

INGRESSI

Aosta	Monumenti Romani	www.guidaturisticaosta.it
Bard	Forte di Bard	www.fortedibard.it
Fénis	Castello di Fénis	www.regione.vda.it
Issogne	Castello di Issogne	www.regione.vda.it
Sarre	Castello di Sarre	www.regione.vda.it
Verres	Castello di Verres	www.regione.vda.it

Menù turistici - bevande escluse. Tariffe valide al momento della stampa e soggette a riconferma. Disponibilità non garantita.
Bevande: 1/4 vino e 1/2 minerale



VALLE D'AOSTA

AOSTA NORDEN PALACE

★★★★

**POSIZIONE:** centrale**CAMERE:** 50 - aria condizionata - TV asciugacapelli - wifi**SERVIZI:** bar - ristorante - sala colazione
ascensore - parcheggio bus

	BB	HB	FB	SS
07/01-31/03	OR	€ 62,00	OR	€ 45,00
01/04-30/06 01/09-31/10	OR	€ 63,50	OR	€ 45,00
01/07-31/08	OR	€ 65,00	OR	€ 45,00

colazione dolce e salata a buffet - max 2 singole - SS dalla 3^ € 45,00
tassa di soggiorno € 0,80

AOSTA DINTORNI

★★★★

**POSIZIONE:** 20 km da Aosta**CAMERE:** 35 - aria condizionata - TV
frigobar - asciugacapelli - wifi**SERVIZI:** bar - ristorante - sala colazione
sala TV - ascensore - parcheggio bus

	BB	HB	FB	SS
01/01-31/03	OR	OR	OR	OR
01/04-30/06 01/09-30/11	OR	€ 65,00	OR	€ 22,00
01/07-31/08	OR	€ 75,00	OR	€ 24,00

colazione dolce e salata a buffet
tassa di soggiorno € 0,50

UN PANORAMA DA TOGLIERE IL
FIATO: SKYWAY MONTE BIANCO

Un'esperienza davvero esaltante alla scoperta di una delle vette più importanti delle Alpi. Salita in funivia dove è possibile visitare la stazione di Punta Helbronner a 3466 metri e in discesa quella di Pavillon a 2173 metri. Nella stazione di Punta Helbronner

invece è presente l'Osservatorio 360°, una terrazza panoramica in cui è possibile vedere il massiccio del Monte Bianco e tutta la valle sottostante. Nella stazione di Pavillon è presente un Hangar 2173, una mostra dedicata alla creazione di Skyway e la mostra di Paul Helbronner, ingegnere da cui ha preso il nome la punta più alta.



€ 60,00
per persona

NOTTE DI STELLE: ESPERIENZA
NOTTURNA IN OSSERVATORIO

L'Osservatorio Astronomico della Valle d'Aosta, è situato a 1.650 metri in zona aperta e lontana da inquinamento luminoso. La visita guidata notturna prevede l'osservazione del cielo a occhio nudo e con i telescopi, accompagnati da un operatore che utilizza uno speciale puntatore laser

per la descrizione delle principali costellazioni. La struttura è stata realizzata appositamente per essere utilizzata da astrofili non professionisti e da semplici appassionati. Una serata di osservazioni di stelle, galassie, nebulose e pianeti saprà appassionare ed emozionare persone di ogni età, anche a digiuno di conoscenze astronomiche.



€ 15,00
per persona

STORIA DI UN FORMAGGIO: LA
FONTINA

La Fontina è senza dubbio uno dei simboli della Valle d'Aosta. E' in questa regione che nasce e diventa un'eccellenza gastronomica che si lega fortemente al territorio e ai suoi pascoli. Una mattinata dedicata alla storia ed alle modalità di trasformazione del latte in Fontina.

Attraverso la proiezione di video e di immagini e un piccolo ma interessante museo, in pochi minuti si entrerà nel vivo di tutti quegli aspetti che caratterizzano la produzione di questo famoso formaggio. Visita del magazzino dove i formaggi vengono curati manualmente fino al raggiungimento della maturazione ottimale. A seguire degustazione della Fontina.



€ 16,00
per persona

VALLE D'AOSTA



€ 30,00
per persona

AOSTA

- Lardo d'Arnad e mocetta con castagne
- Risotto con fontina
- Spezzatino di cervo con polenta
- Crema di Cogne
- ¼ vino e ½ minerale



€ 29,50
per persona

COGNE

- Lardo di Arnad con castagne al miele e quiche paysanne con pancetta e formaggio d'alpeggio
- Crespelle alla valdostana con prosciutto cotto e fontina
- Salsiccia con funghi porcini e polenta
- Crema di Cogne con cioccolato
- Panna ed amaretti serviti con tegole di Aosta
- ¼ vino, ½ minerale, caffè e digestivi



€ 32,00
per persona

ISSOGNE

- Salumi e giardiniera della casa
- Lasagnetta al ragù di cinghiale e gnocchi di castagne con fonduta
- Bocconcini di cinghiale e carbonada di manzo con polenta
- Tris di dolci della casa
- ¼ vino e ½ minerale



€ 30,00
per persona

COURMAYEUR

- Risotto al radicchio e pasta con fonduta
- Arrosto di coppa alle prugne con patate arrosto
- Torta di mele
- ¼ vino e ½ minerale

I TOUR

VENETO

INFO AL NS
BOOKING**VENEZIA: LA CITTA' SULL'ACQUA**

Una città semplicemente unica, costruita sull'acqua, dove arte e storia dominano ogni angolo.

GIORNO 1: VENEZIA

Arrivo a Venezia, imbarco in vaporetto per Canal Grande fino a Piazza San Marco e incontro con la guida per la visita, passeggiando tra piazze e calli. Al termine sistemazione in hotel, cena e pernottamento.

GIORNO 2: VENEZIA

Prima colazione e incontro con la guida in Piazza San Marco per la visita del Palazzo Ducale, dove hanno risieduto i Dogi e hanno lavorato le più alte magistrature. Nel primo pomeriggio visita della Basilica di San Marco, l'edificio religioso più importante di Venezia e salita al Campanile, monumento simbolo della città. Al termine sosta in un tipico Bacaro veneziano per un aperitivo e rientro in hotel per la cena ed il pernottamento.

GIORNO 3: LE ISOLE DELLA LAGUNA

Prima colazione e visita guidata alla scoperta delle isole della laguna. Arrivo a Torcello per visitare la Basilica di Santa Maria dell'Assunta. Al termine proseguimento verso Burano, visita del borgo caratterizzato dalle sue case colorate. Nel primo pomeriggio proseguimento verso l'isola di Murano, famosa per i ricercatissimi vetri soffiati. Terminata la visita, rientro in hotel per la cena ed il pernottamento.

GIORNO 4: VENEZIA

Prima colazione e visita guidata della Galleria dell'Accademia, una delle più grandi pinacoteche al mondo. Continuazione per la visita della Basilica di Santa Maria della Salute. Al termine, partenza in vaporetto fino al quartiere di Cannaregio e partenza per il rientro.

VICENZA E LE VILLE PALLADIANE

La città d'arte per eccellenza. Si visiteranno i suoi monumenti più importanti e uno dei musei più famosi al mondo: la Galleria degli Uffizi e la Cupola del Brunelleschi.

**GIORNO 1: VILLA VALMARANA AI NANI
VICENZA**

Arrivo nel primo pomeriggio e visita a Villa Valmarana ai Nani situata alle porte di Vicenza. La villa è celebre per lo straordinario ciclo di affreschi di Giambattista Tiepolo e del figlio Giandomenico, che dipinsero la villa nel periodo del loro massimo splendore artistico. Questa villa merita una visita attenta ed approfondita, vista l'importanza delle opere che preserva e la bellezza delle sue architetture e dei suoi giardini, per cui vi si dedicherà tutto il pomeriggio. Al termine sistemazione in hotel, cena e pernottamento.

GIORNO 2: VICENZA - VILLA LA ROTONDA

Prima colazione e incontro con la guida per la visita della città di Vicenza che comprende opere di rilevante spessore artistico, tra cui la Basilica Palladiana ed il Teatro Olimpico. Nel pomeriggio si prosegue per la visita di Villa la Rotonda, la più famosa villa del Palladio, proclamata Patrimonio dell'Umanità dell'UNESCO. Questo sito unico al mondo offrirà ai visitatori ricordi indelebili grazie all'eleganza e alla sontuosità degli arredi e delle decorazioni, ai magnifici giardini e alle architetture nel neoclassico rivisto dal Palladio. Rientro in hotel per cena e pernottamento.

GIORNO 3: MAROSTICA

Prima colazione e partenza alla volta di Marostica, la famosa cittadina con la Piazza degli Scacchi, un altro sito unico al mondo che si affaccia sulla splendida facciata del Castello Inferiore. Al termine della visita partenza per il rientro.

GUIDE	HD	FD
PADOVA		
fino a 30 pax (ogni pax in più € 4,50 hd/€ 8,50 fd)	€ 140,00	2h € 250,00 4h
TREVISO - VICENZA - VILLE VENETE		
fino a 30 pax	€ 140,00	2,5h € 250,00 5h
da 31 a 40 pax	€ 160,00	2,5h € 270,00 5h
da 41 a 50 pax	€ 190,00	2,5h € 295,00 5h
VENEZIA		
fino a 30 pax (ogni pax in più € 4,50)	€ 165,00	2h € 310,00 4h
accompagnatore tour isole	€ 155,00	4h € 240,00 6h
VERONA E PROVINCIA		
fino a 30 pax (ogni pax in più € 4,50 hd/€ 8,50 fd)	€ 160,00	2,5h € 290,00 5h

Potrebbe essere richiesto l'obbligo degli auricolari.
 Durante i servizi FD i pasti della guida sono a carico del gruppo.
 Venezia: auricolari obbligatori per Venezia città, Basilica San Marco, Palazzo Ducale e altri musei. Gli orari di appuntamento con la guida al mattino possono essere fissati esclusivamente alle 09:00 oppure alle 11:00. Suppl. 30% per servizi in giorni di festività (Capodanno, Epifania, Pasqua, Pasquetta, 25 Aprile, 1 Maggio, 2 Giugno, Ferragosto, 1 Novembre, Natale, 26 Dicembre).



RISTORANTI	3 portate	Supplementi		
		Antipasto	Bis Primi	Bevande
Padova	€ 17,00	€ 5,50	€ 2,50	€ 4,50
Riviera del Brenta Dolo	€ 25,00	€ 6,00	€ 4,00	incluse
Venezia San Marco	€ 25,50	€ 6,50	€ 4,50	€ 4,50
Venezia Santa Lucia	€ 23,00	€ 6,40	€ 4,80	€ 4,50
Venezia Burano	€ 28,00	€ 8,00	€ 5,00	incluse
Verona	€ 19,00	€ 6,50	€ 4,50	€ 5,00
Vicenza centro	€ 25,50	€ 7,00	€ 3,00	€ 5,50
Vicenza dintorni (4 km da Vicenza)	€ 20,00	€ 5,50	€ 4,50	€ 4,50

Menù turistici - bevande escluse. Tariffe valide al momento della stampa e soggette a riconferma. Disponibilità non garantita.
 Bevande: 1/4 vino e 1/2 minerale.

VENETO



NAVIGAZIONE LAGUNA DI VENEZIA

da Tronchetto a San Marco a tratta	€ 4,10
da Tronchetto a P.le Roma a tratta	€ 5,60
da Punta Sabbioni a P.le Roma a tratta	€ 10,20
da Punta Sabbioni a San Marco a tratta	€ 4,10
da Punta Sabbioni a Zattere a tratta	€ 4,70
da San Marco a Murano a tratta	€ 7,00
da San Marco a Molo a tratta	€ 5,60
da Apt Venezia a P.le Roma a tratta	€ 16,20
da Apt Venezia a San Marco a tratta	€ 12,10
da Apt Venezia a Lido di Venezia a tratta	€ 13,90
Trasferimento tra le Isole della Laguna (entro le 4h)	€ 19,70
Trasferimento tra le Isole della Laguna (entro le 6h)	€ 24,30
Trasferimento tra le Isole della Laguna (entro le 8h)	€ 31,20

Inclusa IVA 5%. Inclusive tasse di imbarco e sbarco nei pontili pubblici del Comune di Venezia. Tariffe valide per gruppi minimo 30 paganti. Trasporto bagagli al seguito a partire da € 3,50 a tratta con 1 bagaglio a collo (escluso facchinaggio). Supplemento per servizi oltre le ore 20:00 e fino alle ore 07:00 OR. Per trasferimenti dopo i primi 15 minuti di attesa causa ritardo del gruppo viene addebitato un importo forfettario pari ad € 30,00 + IVA ogni 15 minuti non frazionabili.

INGRESSI

Malcontenta	Villa Foscari	www.lamalcontenta.com
Mira	Villa Valmarana	www.villavalmarana.net
Padova	Cappella degli Scrovegni	www.cappelladegliscrovegni.it
Stra	Villa Pisani	www.villapisani.beniculturali.it
Venezia	Basilica di San Marco	www.basilicasanmarco.it
	Galleria dell'Accademia Palazzo Grimani	www.gallerieaccademia.it
	Palazzo Ducale	www.palazzoducale.visitmuve.it
Verona	Arena	www.arena.it
	Casa di Giulietta	www.casadigiulietta.comune.verona.it
	Tomba di Giulietta	www.museodegliaffreschi.comuneverona.it
Vicenza	Villa La Rotonda	www.villalarotonda.it
	Teatro Olimpico	www.teatroolimpicovicenza.it

CARNEVALE DI VENEZIA 2024 dal 27 Gennaio al 13 Febbraio



	BB	HB	FB	SS
01/01-30/03	€ 26,20	€ 53,40	OR	€ 23,00
01/04-30/04 01/07-31/08	€ 34,90	€ 62,10	OR	€ 23,00
16/10-31/10	€ 38,10	€ 65,40	OR	€ 23,00
01/05-30/06 01/09-15/10	€ 41,40	€ 68,70	OR	€ 23,00

pasto in ristorante convenzionato - tassa di soggiorno € 3,10

	BB	HB	FB	SS
01/01-17/01 23/01-28/03	€ 31,80	€ 58,90	OR	€ 27,00
29/03-31/03 01/05-31/10	€ 45,90	€ 72,50	OR	€ 39,50

colazione americana a buffet
tassa di soggiorno € 3,00

	BB	HB	FB	SS
01/01-31/12*	€ 40,90	€ 63,80	OR	€ 26,00
01/01-31/12**	€ 49,10	€ 71,90	OR	€ 36,00

colazione dolce e salata a buffet - tassa di soggiorno € 3,50
*: tariffe valide lun/gio e dom - **: tariffe valide ven/sab

	BB	HB	FB	SS
02/01-28/03 03/11-28/12	OR	€ 55,00	OR	€ 18,00
29/03-04/08 01/09-02/11	OR	€ 61,50	OR	€ 21,00
05/08-31/08	OR	€ 55,00	OR	€ 18,00

colazione americana a buffet
tassa di soggiorno € 2,00

	BB	HB	FB	SS
07/01-23/12	€ 31,60	€ 54,50	OR	€ 18,00

colazione dolce e salata a buffet

VENEZIA - MESTRE

★★★★

POSIZIONE: 9 km da Venezia

CAMERE: 50 - aria condizionata - TV
cassaforte - frigobar - asciugacapelli - wifi

SERVIZI: bar - sala colazioni - ascensore
parcheggio bus

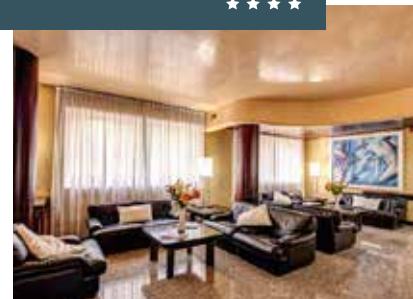

PADOVA

★★★★

POSIZIONE: 6 km dal centro di Padova

CAMERE: 177 - aria condizionata - TV
cassaforte - minibar - wifi

SERVIZI: bar - ristorante - sala colazioni
SPA - sala convegni - ascensore
parcheggio bus



VERONA

★★★★

POSIZIONE: 3,5 km dal centro - 5 km
dalla stazione FS

CAMERE: 144 - aria condizionata - TV
cassaforte - frigobar - asciugacapelli - wifi

SERVIZI: bar - ristorante - sala colazioni
sala convegni - sala TV - parcheggio bus



BASSANO DEL GRAPPA

★★★★

POSIZIONE: 1,5 km dal centro

CAMERE: 66 - aria condizionata - TV
frigobar - cassaforte - wifi

SERVIZI: bar - ristorante - sala colazioni
sala TV - ascensore - parcheggio bus

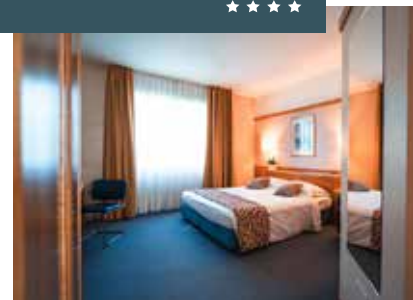

VICENZA DINTORNI

★★★

POSIZIONE: 8 km da Vicenza

CAMERE: 78 - aria condizionata - TV
cassaforte - frigobar - asciugacapelli - wifi

SERVIZI: bar - ristorante - sala colazioni
ascensore - parcheggio bus



LE IDEE

VENETO

LE COLLINE DEL PROSECCO

Il Prosecco è un vino frizzante esportato e apprezzato in tutto il mondo ed è parte integrante della cultura di questo territorio, ricco di vigneti. La visita guidata ad una azienda produttrice di Prosecco parte proprio dalla splendida terrazza panoramica con vista sui vigneti circostanti. Segue la spiegazione del metodo di produzione e termina con la degustazione accompagnata da grissini, formaggi e affettati.



€ 26,50
per persona

ALTOPIANO DI ASIAGO: TERRA DI FORMAGGI

Il Caseificio Pennar Asiago nasce nel 1927, in seguito alla ricostruzione post-bellica sulle rovine di un antichissimo caseificio turnario. È situato in montagna a 1070 metri s.l.m. e costituisce oggi un tassello importantissimo della storia, dell'economia e della tradizione casearia dell'Altopiano. Accompagnati dalla guida per la visita di questa famosa azienda, si scoprirà come il formaggio Asiago DOP "Prodotto della Montagna" sia divenuto, nei secoli, la massima espressione del profondo legame fra l'uomo e il magnifico territorio montano dell'Altopiano, caratterizzato dal verde susseguirsi di pascoli e boschi. La visita termina con una piccola degustazione.



€ 10,00
per persona

IL FASCINO DELLE VILLE DEL BRENTA

Visitare le Ville Venete della Riviera del Brenta significa tuffarsi nella storia della Serenissima tra Venezia e Padova. Il modo migliore per visitarle è sicuramente una escursione di mezza giornata in battello alla scoperta delle incantevoli ville. Il programma prevede l'incontro al mattino con la guida a Malcontenta per la visita di Villa Foscari detta "La Malcontenta" ed imbarco su battello. Navigazione fra ville, borghi rivieraschi, chiese e ponti girevoli con illustrazione delle varie Ville viste dal fiume. Sosta a Mira per la visita di Villa Widmann e attraversamento della Chiesa di Mira, con risalita del dislivello acqueo; arrivo al pontile di Dolo e fine del servizio di navigazione.



€ 47,00
per persona

I SAPORI VENETO



€ 27,50
per persona

PADOVA

- Soppresa e polenta con affettati tipici veneti ai ferri
- Bigoli al ragù di anatra e risotto di stagione
- Carré di vitello agli aromi con contorno
- Tiramisù della casa
- ¼ vino e ½ minerale



€ 31,50
per persona

VERONA

- Soppresa veneta con scaglie di formaggio grana
- Risotto di zucca e Amarone della Valpolicella
- Spezzatino di manzo con patate al forno
- Semifreddo all'amaretto con cioccolato fuso
- ¼ vino e ½ minerale



€ 30,00
per persona

VENEZIA

- Spaghetti ai frutti di mare
- Filetto di branzino gratinato alle erbe mediterranee
- Patate al forno aromatizzate
- Panna cotta al gianduia
- ¼ vino e ½ minerale



€ 32,00
per persona

VICENZA

- Vol au vent con soppresa e speck
- Risotto di stagione e bigoli della casa
- Bocconcini alla veneta con polenta
- Patate al forno
- Verdure cotte e crude
- Dolce della casa
- ¼ vino e ½ minerale

I TOUR

AUSTRIA

INFO AL NS
BOOKING**TOUR ALTA AUSTRIA, STIRIA E
CARINZIA**

Immersi nel cuore verde dell'Austria, dove cultura e gastronomia sono di casa.

GIORNO 1: LAGHI SALISBURGHESI

Arrivo a Hallstatt, località che si trova sull'omonimo Lago, situata nella regione geografica e forestale del Salzkammergut, un territorio ricco di miniere di sale. Nel pomeriggio, visita ad una miniera di sale. Al termine, sistemazione in hotel, cena e pernottamento.

**GIORNO 2: LAGHI SALISBURGHESI
STEYR - BAD ISCHL**

Prima colazione e partenza per un'escursione alla catena montuosa Gesäuse. Visita dell'Abbazia di Admont, monastero benedettino, contenente la più grande biblioteca monastica del mondo. L'enorme e splendida sala è illuminata da sette eleganti cupole decorate con affreschi allegorici in Trompe-l'œil realizzati da Bartolomeo Altomonte, che celebrano la scienza e la religione. Proseguimento per Steyr, situata nella valle del fiume Enns. Definita "Città romantica" è fortemente caratterizzata dal paesaggio e dagli edifici. Particolarità sono i due fiumi e i 119 ponti e passerelle che li attraversano. Pranzo in ristorante; nel pomeriggio sosta a Bad

Ischl, un piccolo paese della regione dell'Alta Austria, associato alla dinastia imperiale degli Asburgo per più di 700 anni. La Villa Imperiale a Bad Ischl, residenza estiva dell'Imperatore, è stata descritta da Francesco Giuseppe I come "il paradiso terrestre". Rientro in serata in hotel, cena e pernottamento.

**GIORNO 3: LAGHI SALISBURGHESI
SPITAL AN DER DRAU - KLAGENFURT**

Prima colazione e partenza in direzione di Spittal an der Drau, graziosa cittadina sulle rive del Lago di Millstatt: il terzo per estensione della Carinzia. Imbarco in motonave per una minicrociera della durata di circa un'ora, costeggiando le rive del Lago Millstaeettersee. La città sorge al centro della Carinzia, a circa 60 km dal confine italiano ed è bagnata dal lago di Wörth. Nel pomeriggio visita della città partendo dalla rettangolare Piazza Nuova con la Fontana del Drago, emblema della città, la Piazza Vecchia, la zona più affascinante della città che si presenta come una lunga via contornata da edifici rinascimentali e barocchi. Tra le due piazze assolutamente da non perdere il „Landhaus“, il Palazzo del Parlamento Regionale in stile rinascimentale. Cena e pernottamento in hotel.

**GIORNO 4: LAGHI SALISBURGHESI
HOCHOSTERWITZ - ST. VEIT AN DER GLAN**

Prima colazione e partenza in direzione del Castello di Hochosterwitz, uno dei più importanti e suggestivi castelli medievali austriaci situato sulla cima dell'omonima rocca. Nelle giornate più terse offre un panorama impagabile sulla regione circostante e può essere visto da una distanza di circa 30 km. La visita ha inizio dalla biglietteria posta alla base del colle. Colpisce subito l'ardita cabinovia che consente ai più pigri di arrivare alla cima senza affrontare l'unica via di accesso al castello costantemente in forte pendenza. Proseguimento per St. Veit an der Glan, cittadina che ogni anno dalla primavera all'autunno trasforma il suo centro storico in un giardino fiorito. Partenza per il rientro.



MAGICO TIROLO

Itinerario eclettico tra laghi, trenini a vapore e castelli rinascimentali.

GIORNO 1: INNSBRUCK

Arrivo ad Innsbruck e visita guidata della città. Nel pomeriggio visita del Castello di Tratzberg, uno delle strutture più belle dell'arco alpino costruite in stile gotico e rinascimentale. Il castello ebbe vari proprietari nel corso dei secoli e fu il castello di caccia per l'imperatore Massimiliano I e la famiglia Fugger. Proseguimento in hotel in zona per la cena e il pernottamento.

GIORNO 2: INNSBRUCK - CASTELLO DI AMBRAS FÜGEN

Dopo la prima colazione partenza per la visita del Castello di Ambras, una delle maggiori attrazioni turistiche di tutto il Tirolo, non soltanto per le collezioni che esso ospita e per la sua importanza storica fortemente legata all'arciduca Ferdinando II (1529-1595), ma anche perché rappresenta un insieme architettonico rinascimentale unico al mondo. Nel pomeriggio partenza per Fügen, la località più grande della vallata. Qui si sale sul trenino che vi porta fino a Mayrhofen. Rientro in hotel, cena e pernottamento.

GIORNO 3: INNSBRUCK - LAGO DI ACHEN

Prima colazione in hotel e partenza per Jenbach dove vi aspetta un'indimenticabile avventura a bordo della locomotiva a vapore che vi porta fino a Seespitz sul lago di Achen, uno dei laghi più belli delle Alpi austriache. L'Achensee, il più grande e profondo lago del Tirolo. Celebre per la qualità dell'acqua (quasi potabile) e la salubrità dell'aria. Imbarco con partenza da Pertisau per una minicrociera. Al termine dell'escursione partenza per il rientro.



VIENNA: LA CITTA' IMPERIALE CAPITALE DELLA MUSICA CLASSICA

Una città la cui anima è stata plasmata per secoli da arte, cultura, scienze e gioia di vivere. Una città che ha vissuto fasi molto diverse ma non si è mai fermata.

GIORNO 1: VIENNA

Arrivo a Vienna e tour panoramico della città. Al termine trasferimento in hotel per la cena e il pernottamento.

GIORNO 2: VIENNA - HOFBURG - SCHÖNBRUNN

Prima colazione e visita guidata del Palazzo della Hofburg, residenza invernale degli Asburgo, cuore della Vienna Imperiale e della Cripta dei Cappuccini. Si ammireranno gli appartamenti imperiali e il Museo di Sissi. Il pomeriggio sarà dedicato alla visita guidata del Castello di Schönbrunn, antica residenza estiva della famiglia imperiale, che con gli edifici annessi e il vasto parco è uno dei più pregevoli esempi dello stile barocco in Europa. Al termine della visita rientro in hotel per la cena e il pernottamento.

GIORNO 3: VIENNA - MOZART (concerto)

Prima colazione e visita con guida della città sulle orme di Wolfgang Amadeus Mozart. Si visiterà tra l'altro il Duomo di Santo Stefano, dove Mozart si sposò nel 1782, la residenza di Mozart ed il Figarohaus. Nel pomeriggio tempo libero per visitare il Prater con la sua ruota panoramica. Cena in ristorante caratteristico in centro e al termine si assisterà ad un concerto classico di Mozart alla Orangerie di Schönbrunn o al Kursalon. Al termine del concerto, rientro in hotel per il pernottamento.

GIORNO 4: VIENNA

Dopo la prima colazione mattinata libera alla scoperta di tanti angoli nascosti del centro storico gustando in un bar l'arte pasticceria viennese. Al termine partenza per il rientro.

AUSTRIA

RISTORANTI

3 portate

Innsbruck	€ 29,80
Klagenfurt	€ 30,00
Linz	€ 32,50
Mauthausen	€ 26,00
Salisburgo	€ 30,00
Vienna - cena tipica Grinzing	€ 31,50
Vienna	€ 27,50

Menù turistici - bevande escluse. Tariffe valide al momento della stampa e soggette a riconferma. Disponibilità non garantita.

GUIDE

HD

FD

Graz - max 25 pax	€ 150,00	2h		
Innsbruck - max 35 pax	€ 160,00	3h	€ 270,00	8h
Linz - max 30 pax	€ 175,00	2h		
Mauthausen - max 35 pax	€ 200,00	2,5h	€ 405,00	6h
Salisburgo - max 30 pax	€ 165,00	2,5h	€ 390,00	6h
Vienna - assistenza Apt	€ 190,00			
Vienna - max 35 pax	€ 210,00	3h	€ 415,00	6h

Potrebbe essere richiesto l'obbligo degli auricolari. Durante i servizi FD i pasti della guida sono a carico del gruppo.
Per Schönbrunn una guida ogni 30 pax. Per Hofburg una guida ogni 25 pax.



BUS VIENNA

37 POSTI

49 POSTI

Trsf Stazione/Hotel a tratta	€ 195,00	€ 210,00
Trsf Apt/Hotel a tratta	€ 255,00	€ 280,00
Trsf Apt/Hotel + 2h tour panoramico	€ 400,00	€ 435,00
HD Vienna (3,5h)	€ 295,00	€ 335,00
FD Vienna (8h)	€ 625,00	€ 680,00
HD Boschi Viennesi (4h)	€ 350,00	€ 410,00
Trsf Hotel/Grinzing a/r	€ 315,00	€ 340,00
Trsf Vienna/Bratislava	€ 700,00	€ 750,00
Trsf Vienna/Budapest	€ 1.325,00	€ 1.450,00

Tariffe valide al momento della stampa e soggette a riconferma, riferite a servizi svolti tra le 06:00 e le 21:00. Parcheggio e pedaggi esclusi. Durante i servizi FD i pasti dell'autista sono a carico del gruppo.

INGRESSI

Hallein	Miniere di Sale Hallein	www.salzwelten.at/en
Salisburgo	Casa nativa di Mozart	www.mozarteum.at
	Residenza di Mozart	www.mozarteum.at
	Castello di Hellbrunn	www.hellbrunn.at
	Fortezza Hohensalzburg	www.salzburg-burgen.at
Vienna	Belvedere Inferiore	www.belvedere.at
	Duomo di S. Stefano	www.stephanskirche.at
	Hofburg	www.sisimuseum-hofburg.at
	Museo di Storia dell'Arte - Kunsthistorisches Museum	www.khm.at
	Schönbrunn	www.schoenbrunn.at

AUSTRIA

	BB	HB	FB	SS
02/01-07/04	€ 39,00	€ 65,50	OR	€ 29,00
08/04-01/05 27/10-31/12	€ 56,00	€ 82,50	OR	€ 39,00
02/05-26/10	€ 66,00	€ 92,50	OR	€ 49,00

colazione a buffet

	BB	HB	FB	SS
01/01-29/02 01/11-20/11	€ 48,50	€ 70,50	OR	€ 31,00
01/03-31/05	€ 50,50	€ 72,00	OR	€ 33,50
01/06-31/08	€ 55,00	€ 76,00	OR	€ 36,00
01/09-31/10	€ 53,00	€ 74,00	OR	€ 34,00

colazione a buffet
pasti in ristorante convenzionato

	BB	HB	FB	SS
03/01-27/03 01/11-22/12	€ 55,00	€ 76,00	OR	€ 27,00
28/03-30/06 23/08-31/10	€ 59,50	€ 87,00	OR	€ 27,00
01/07-22/08	€ 55,00	€ 83,00	OR	€ 27,00

colazione a buffet

	BB	HB	FB	SS
02/01-20/11	€ 69,50	€ 92,00	OR	€ 17,00
21/11-29/12	€ 84,00	€ 105,00	OR	€ 17,00

colazione e cena a buffet

	BB	HB	FB	SS
05/01-31/01	€ 49,50	€ 66,00	OR	€ 30,00
01/02-30/04	€ 51,50	€ 68,00	OR	€ 32,00
01/05-15/10	€ 54,00	€ 72,50	OR	€ 32,00
16/10-28/12	€ 52,00	€ 68,50	OR	€ 32,00

colazione dolce e salata a buffet
tassa di soggiorno inclusa

VIENNA HOTEL AUSTRIA TREND ANANAS

★★★★

POSIZIONE: centrale - metro
PilgramgasseCAMERE: 520 - aria condizionata - TV
frigobar - asciugacapelli - wifiSERVIZI: bar - ristorante - sala colazione
ascensore

VIENNA HOTEL NOVUM PRINZ EUGEN

★★★★

POSIZIONE: centrale - di fronte alla
stazione - vicino al Palazzo BelvedereCAMERE: 106 - aria condizionata - TV
cassaforte - frigobar - asciugacapelli - wifiSERVIZI: bar - sala colazione - sala
riunioni - ascensore

VIENNA

★★★★

POSIZIONE: periferico - 20 km da Vienna
(ben collegato con S-Bahn)CAMERE: 93 - TV - cassaforte
asciugacapelli - wifiSERVIZI: bar - ristorante - sala colazione
sala riunioni - sala fitness - ascensore
parcheggio bus

SALISBURGO

★★★★

POSIZIONE: semicentrale - immerso in un
parco verdeCAMERE: 83 - aria condizionata - TV
asciugacapelli - wifiSERVIZI: ristorante - sala colazione - sale
convegni - ascensore - parcheggio bus

INNSBRUCK HOTEL ALPHOTEL

★★★★

POSIZIONE: semicentrale - 2 km dal
centro

CAMERE: 136 - TV - cassaforte - frigobar

SERVIZI: ristorante - sala colazione - sala
riunioni - giardino ascensore - parcheggio
bus

LE IDEE

AUSTRIA

STRUDEL-SHOW A SCHÖNBRUNN

Nelle cucine del Café Residenz al Castello di Schönbrunn ogni ora un esperto pasticciere prepara degli strudel di mele viennesi secondo la ricetta originale. Approfittando della visita nel magnifico castello si potrà così seguire il lavoro degli esperti pasticceri e degustare uno strudel di mele appena sfornato, accompagnato da una tazza di caffè o tè o cioccolata calda e tornare a casa con la ricetta originale dello strudel di mele.

da € 14,50
per persona

**MYTHOS MOZART EXPERIENCE**

Nel cuore di Vienna, proprio nel luogo in cui Wolfgang Amadeus Mozart compose alcune delle sue opere più importanti come il "Flauto magico" e il "Requiem" e dove morì nel 1791, vi aspetta un progetto multimediale mozartiano unico: Mythos Mozart. Un'esperienza grazie alla quale ci si immerge a 360 gradi nel mondo di Mozart per conoscere e apprezzare la sua musica, il suo tempo e molte storie ancora sconosciute della sua vita.

da € 13,00
per persona

**CONCERTO MOZART IN COSTUMI D'EPOCA**

A Vienna, l'Orchestra Mozart si esibisce in concerti con cantanti e solisti di fama internazionale, tutti in magnifici costumi e parrucche d'epoca, creando un'atmosfera unica nelle sale da concerto più grandi e famose di Vienna, come il Musikverein, l'Opera di Stato e la Konzerthaus. E' soprattutto grazie alla sapiente scelta delle opere che si dà allo spettatore l'impressione di assistere ad un autentico concerto dell'epoca barocca. Nello stile delle "Accademie Musicali", come venivano chiamati i concerti ai tempi di Mozart, il programma dei concerti di Mozart prevede movimenti tratti da sinfonie e concerti solistici, ouvertures, arie e duetti lirici. Tutte opere celebri e popolari per entusiasmare lo spettatore.

da € 59,00
per persona

**CASTELLO DI EGGENBERG**

Schloss Eggenberg è il castello barocco più famoso e importante della Stiria, nelle vicinanze di Graz. Parte del Patrimonio dell'UNESCO dal 2010, fu costruito dall'architetto Giovanni Pietro de Pomis, che progettò anche il mausoleo di Ferdinand a Graz. Vanta 365 finestre, 31 camere per piano, di cui 24 facenti parte del piano nobile con 52 porte ed un totale di 60 finestre e 4 torri. Il tutto è un gioco di riferimento a tempo, stagioni, settimane, giorni, ore e minuti. Fu infatti il nuovo calendario gregoriano ad influire sullo schema del castello.

da € 16,50
per persona



I SAPORI AUSTRIA

da € 33,50
per persona



da € 28,00
per persona

INNSBRUCK

- Brodo di manzo chiaro con striscioline di frittata
- Cotoletta Viennese con insalata di patate e mirtilli rossi
- Strudel di mele con panna e noci

VIENNA: MENU' A BUFFET

- Antipasto con prosciutto di campagna con diversi tipi di creme spalmabili Viennesi (Liptauer, uova, erbe aromatiche etc)
- Assortimento di formaggi con pane integrale e panini freschi fatti in casa
- Spätzle al formaggio
- Strudel di verdure in salsa alle erbe
- Gulash di manzo
- Cotoletta impanata
- Arrosto di maiale con canederli e patate
- Insalata di cavolo cappuccio con pezzi di pancetta
- Insalata di patate e lattuga
- Strudel di mele e strudel di ricotta



da € 31,50
per persona

VIENNA: CENA TIPICA A GRINZING IN UN HEURIGER

- Antipasto misto di affettati e formaggio
- Vassoio con carni miste (pollo alla griglia, arrosto di maiale e würstel) con crauti e patate
- Strudel di mele in salsa di vaniglia
- ¼ vino

I TOUR

BALCANI

INFO AL NS
BOOKING

SLOVENIA E CROAZIA: TRA PARCHI E CASCATE

Un percorso magico tra grotte carsiche, cascate, montagne, case veneziane e palazzi barocchi.

GIORNO 1: LUBIANA - POSTUMIA

Arrivo nel primo pomeriggio a Postumia, visita guidata delle grotte, le più famose del mondo. Nel pomeriggio proseguimento per Lubiana. Sistemazione in hotel, cena e pernottamento.

GIORNO 2: LUBIANA - ZAGABRIA

Dopo la prima colazione, incontro con la guida per la visita della città di Lubiana, città signorile di aspetto austriaco e caratterizzata da monumenti barocchi. Nel tardo pomeriggio partenza per Zagabria, cena e pernottamento.

GIORNO 3: ZAGABRIA - PLITVICE

Prima colazione e incontro con la guida per la visita di Zagabria. Capitale della Croazia è divisa in due parti, la città Alta, Gronij Grad che è la parte più antica e la città Bassa, Donj Grad, che ospita musei d'arte e architettura, collegate tra loro da una funicolare. Nel primo pomeriggio partenza per Plitvice. Sistemazione in hotel, cena e pernottamento.

GIORNO 4: PLITVICE - OPATIJA (ABBAZIA)

Dopo la prima colazione, incontro con la guida per la visita del Parco Nazionale di Plitvice Patrimonio dell'UNESCO, un paradiso naturale con numerosi corsi d'acqua e ben 16 laghi, collegati tra loro da cascate e sentieri. Pranzo in ristorante. Proseguimento per Opatija. Sistemazione in hotel, cena e pernottamento.

GIORNO 5: OPATIJA (ABBAZIA)

Dopo la prima colazione, incontro con la guida per la visita di Opatija. Nel pomeriggio partenza per il rientro.

SLOVENIA TRADIZIONALE

Alla scoperta di uno dei paesi più "green" d'Europa: dalle coste alle alpi paesaggi unici.

GIORNO 1: LUBIANA

Arrivo nel primo pomeriggio a Lubiana, capitale della Slovenia. Incontro con la guida e visita di questa città signorile di aspetto austriaco, caratterizzata dai monumenti barocchi. Città romantica, fortemente europea e piena di vita, è dominata dall'alto di una collina dal suo castello. Sistemazione in hotel, cena e pernottamento.

GIORNO 2: LUBIANA - BLED - LUBIANA

Dopo la prima colazione, incontro con la guida e partenza per Bled. Con i suoi dintorni e le sue bellezze naturali, è una delle località di villeggiatura alpine più belle della Slovenia; il lago color verde smeraldo a cui fanno da sfondo alcune delle vette più alte delle Alpi Giulie e delle Karavanke, la Chiesetta sull'isola, il Castello medievale creano uno scenario davvero suggestivo e indimenticabile. Breve giro sul lago e pranzo LIBERO. Nel pomeriggio, visita del castello di Bled che sovrasta il Lago da uno sperone di roccia di 130 metri.

Rientro in hotel, cena e pernottamento.

GIORNO 3: LUBIANA - SCUDERIE LIPICA

Prima colazione in hotel e partenza per Lipica. Arrivo e visita alle scuderie di Lipica, le più grandi scuderie di razza al mondo che si estendono su oltre 300 ettari di superfici verdi. Sono considerate uno dei più importanti monumenti culturali della Slovenia che racchiudono oltre 400 anni di patrimonio culturale e naturale. Al termine pranzo in ristorante e partenza per il rientro.

COSTA DALMATA E I PARCHI NAZIONALI

Un viaggio unico alla scoperta di una delle coste più belle dell'Adriatico e i parchi nazionali della Croazia.

GIORNO 1: SEBENICO

Arrivo in mattinata a Spalato (Split) e visita guidata della città. Il dominio che la rese più famosa è quello dell'Imperatore Gaio Valerio Aurelio Diocleziano. Il suo Palazzo, la costruzione antica meglio conservata in tutta la Croazia, risale al 293 d.C.. Presenta la pianta tipica degli accampamenti militari romani e si distende su una superficie di 38.500 mq incantando con la sua straordinaria bellezza. Il centro storico è annoverato nel Patrimonio dell'Umanità dall'UNESCO. Nel pomeriggio proseguimento per Sebenico (Sibenik), città e porto della Dalmazia Centrale, ricca di testimonianze storiche e monumenti di pregio tra cui molti di epoca veneziana, dato che la città appartenne per secoli alla Repubblica di Venezia. Sistemazione in hotel, cena e pernottamento.

GIORNO 2: SEBENICO - ZARA

Prima colazione e partenza per Zara (Zadar). Arrivo ed incontro con la guida per la visita partendo dal suo centro storico racchiuso da possenti mura con resti di età romana e chiese medievali, architetture barocche ed eleganti palazzi ottocenteschi. Tempo libero per visite individuali. In serata rientro a Sebenico per la cena ed il pernottamento in hotel.



GIORNO 3: SEBENICO - PARCO NAZIONALE DI KRKA

Prima colazione in hotel e partenza per l'escursione con guida al Parco Nazionale di Krka. Il Parco racchiude il territorio del fiume di Krka che sorge tre chilometri a nord-est da Knin. Il fiume scorre attraverso un grande e pittoresco canyon, lungo 75 km, precipitando oltre maestose barriere tufacee e creando nella caduta fragorose cascate perenni.

Pranzo in ristorante nel corso della visita. Nel pomeriggio rientro a Sebenico per la cena ed il pernottamento in hotel.

GIORNO 4: SEBENICO - PARCO NAZIONALE DI KORNATI

Prima colazione e partenza con la nave per il Parco Nazionale di Kornati, situato tra le riviere di Zara e Sebenico. Il Parco è composto da circa 140 isole, isolotti e scogli che costituiscono l'arcipelago più frastagliato di tutto il Mediterraneo. Pranzo a bordo durante l'escursione. Nel tardo pomeriggio ritorno a Sebenico, cena e pernottamento in hotel.

GIORNO 5: TROGIR

Prima colazione e partenza per Trogir e visita guidata. La città di Trau, chiamata anche 'piccola Venezia', dal 1997 è entrata a far parte del Patrimonio dell'Umanità dell'UNESCO. Il paese è formato da due isolette collegate alla terraferma da due ponti. La parte vecchia è protetta da possenti mura e racchiude al suo interno la Cattedrale di San Lorenzo (Sv. Lovre). Nel castello, che sorge proprio di fronte al porto, si tengono spesso degli spettacoli folcloristici, mentre il lungomare è meta di passeggiate. Al termine della visita partenza per il rientro.

BALCANI

RISTORANTI

3 portate

Abbazia	€ 25,00
Bled	€ 23,00
Lubiana	€ 23,50
Plitvice	€ 24,50
Pola	€ 25,50
Sarajevo	€ 20,00
Spalato	€ 24,50
Zagabria	€ 25,00

Menù turistici - bevande escluse. Tariffe valide al momento della stampa e soggette a riconferma. Disponibilità non garantita.

GUIDE

HD

FD

BOSNIA E HERZEGOVINA

Mostar	€ 115,00	2h
Sarajevo	€ 115,00	2h

CROAZIA

Abbazia	€ 120,00	2h
Dubrovnik	€ 140,00	2h
Plitvice	€ 150,00	4h € 211,00 6h
Zagabria	€ 140,00	3h

SLOVENIA

Bled	€ 140,00	2h € 211,00 6h
Lubiana	€ 140,00	2h
Maribor	€ 120,00	3h

Potrebbe essere richiesto l'obbligo degli auricolari. Durante i servizi FD i pasti della guida sono a carico del gruppo. Tariffe valide per servizi effettuati nei giorni feriali. Supplemento festivi 20%.



INGRESSI

Bled	Castello	www.blejski-grad.si
	Battello Pletna	www.bled.si
	Chiesa sull'Isola	www.bled.si
Brioni	Parco Nazionale	www.np.brijuni.hr
Plitvice	Parco Nazionale di Plitvice	www.np-plitvicka-jezera.hr

GROTTE DI POSTUMIA E CASTELLO DI PREDJAMA

Bassa Stagione

Alta Stagione

Grotte di Postumia: ingresso e guida	€ 25,70	€ 27,90
Grotte di Postumia: ingresso, guida e pranzo	€ 47,00	€ 49,30
Grotte di Postumia e Castello di Predjama: ingresso e guida solo alle grotte	€ 34,00	€ 36,80
Grotte di Postumia e Castello di Predjama: ingresso, guida solo alle grotte e pranzo	€ 55,00	€ 57,80

Inclusi i nostri diritti di prenotazione.

Bassa stagione: dal 03/01 al 27/03, dal 06/05 al 21/06, dal 16/09 al 23/12.

Alta stagione: dal 01/01 al 02/01, dal 28/03 al 01/04, dal 25/04 al 05/05, dal 22/06 al 15/09, dal 24/12 al 31/12.



BALCANI

	BB	HB	FB	SS
01/01-07/04	€ 51,50	€ 78,00	OR	€ 31,00
24/06-01/09	€ 65,00	€ 91,50	OR	€ 44,00

colazione dolce e salata a buffet
pasti in ristorante convenzionato - tassa di soggiorno € 3,13

	BB	HB	FB	SS
03/01-31/03	€ 34,50	€ 53,00	OR	€ 22,00
01/04-30/04 01/10-31/10	€ 42,00	€ 62,00	OR	€ 30,00
01/05-30/09	€ 53,00	€ 73,00	OR	€ 40,00

colazione dolce e salata a buffet
tassa di soggiorno € 3,13

	BB	HB	FB	SS
01/01-31/03 01/11-30/11	€ 49,00	€ 69,50	OR	€ 39,50
01/04-30/04 01/07-31/08	€ 51,50	€ 72,00	OR	€ 39,50
01/05-31/05 01/06-30/06	€ 55,00	€ 74,50	OR	€ 39,50
01/09-30/09	€ 55,00	€ 74,50	OR	€ 39,50

cena possibile per minimo 30 pax - colazione a buffet
tassa di soggiorno € 1,60

	BB	HB	FB	SS
29/03-16/05 04/10-31/10	OR	€ 67,00	OR	€ 12,00
17/05-13/06 16/09-03/10	OR	€ 74,50	OR	€ 13,00
14/06-11/07 23/08-15/09	OR	€ 89,00	OR	€ 19,00
12/07-22/08	OR	€ 98,50	OR	€ 24,00

colazione dolce e salata a buffet - pasti a buffet
tariffe valide per minimo 2 pernottamenti - tassa di soggiorno € 2,00

	BB	HB	FB	SS
15/03-26/04 05/10-30/10	€ 38,50	€ 43,50	OR	€ 20,00
27/04-24/05 21/09-04/10	€ 41,00	€ 46,50	OR	€ 21,00
25/05-21/06 24/08-20/09	€ 45,50	€ 49,50	OR	€ 22,00
22/06-23/08	€ 47,50	€ 52,00	OR	€ 22,00

colazione a buffet - pasti in ristorante convenzionato
tassa di soggiorno € 1,40

LUBIANA

★★★★ SUP

POSIZIONE: semicentrale - 2 km dal centro

CAMERE: 214 - aria condizionata - TV cassaforte - asciugacapelli - wifi

SERVIZI: bar - ristorante - sala colazioni sale riunioni - sala fitness - centro wellness



LUBIANA

★★★

POSIZIONE: centrale

CAMERE: 120 - aria condizionata - TV frigobar - asciugacapelli - wifi

SERVIZI: bar - ristorante - sala colazioni sale riunioni - ascensore



ZAGABRIA

★★★★

POSIZIONE: centrale

CAMERE: aria condizionata - TV asciugacapelli - frigobar - cassaforte - wifi

SERVIZI: bar - ristorante - sala colazioni ascensore



ABBAZIA GRAND HOTEL ADRIATIC II

★★★

POSIZIONE: centrale - lungomare

CAMERE: 144 - aria condizionata - TV frigobar - asciugacapelli - wifi

SERVIZI: bar - ristorante - sala colazioni lounge - terrazza - SPA - ascensore piscine

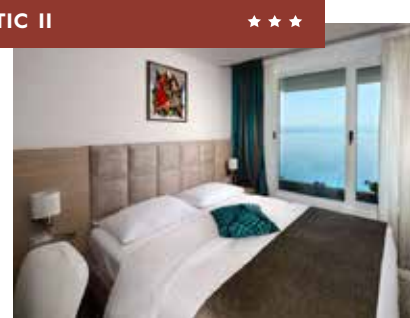

PLITVICE

★★★

POSIZIONE: periferico - 9 km dal Parco Nazionale di Plitvice

CAMERE: 59 - aria condizionata - TV bollitore elettrico

SERVIZI: bar - ristorante a 100 metri area picnic - giardino - parcheggio bus



LE IDEE

BALCANI

PARCO NAZIONALE DI KRKA

Fiumi tranquilli, i laghi e le cascate intorno a Trogir in Croazia: una giornata serena immersi nella natura dove si potranno ammirare il Lago Brljan, le Cascate Rosnak e Manojlovacki attraverso una mini crociera lungo il fiume di Krka fino all'Isola di Visovac, dove si trova un monastero francescano con una ricca biblioteca.

da € 29,00
per persona

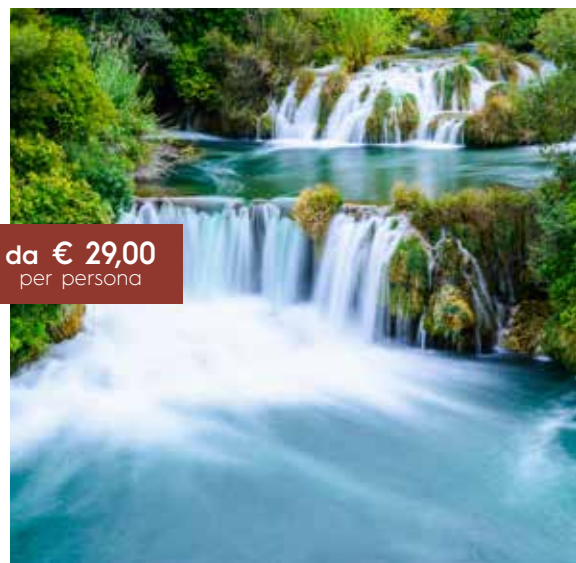
**ANFITEATRO DI POLA**

L'Arena di Pola è l'unico anfiteatro romano al mondo ad avere quattro torri laterali perfettamente conservate. Si ritiene che la sua costruzione sia iniziata già sotto l'Imperatore Augusto. Costruito in stile toscano, occupa una superficie di 11.466 mq e si calcola che potesse accogliere fino a 23.000 spettatori. Come il Colosseo, veniva utilizzato prevalentemente per combattimenti di gladiatori o per naumachie.

da € 10,00
per persona

**SCUDERIE DI LIPICA**

L'allevamento di Lipica è la più antica scuderia europea, in attività da oltre 400 anni, ed è un luogo d'orgoglio sloveno. Qui, senza interruzione, viene allevata questa razza di cavalli. E' parte del patrimonio storico-culturale sloveno e affascina i visitatori sia con i cavalli che con il suo sorprendente paesaggio. Imperdibili sono la visita guidata alle scuderie e lo spettacolo della Scuola Classica di Equitazione.

€ 24,00
per persona



I SAPORI BALCANI



da € 34,00
per persona

PARENZO

- Risotto ai frutti di mare
- Pesce spada alla griglia con bietole e insalata
- Dolce tipico



€ 29,80
per persona

PRANZO A BUFFET A LIPICA

Piatti freddi:

- Salumi fatti in casa con verdure sott'aceto
- Petto di pollo su insalata julienne e salsa alle erbe
- Mosaico di verdure al forno con condimento balsamico
- Selezione di 5 insalate fresche di stagione con condimenti e accessori

Zuppa:

- Zuppa di manzo con tagliatelle fatte in casa
- Zuppa del giorno

Piatti caldi:

- Pennette al sugo di pomodoro e basilico
- Spalla di maiale stufata in salsa di pepe
- Cosce di tacchino al forno con funghi stufati
- Filetto di trota con porro e patate

Contorni:

- Patate casarecce
- Riso al vapore con prosciutto e piselli
- Verdure cotte con burro

Dessert:

- 3 diversi dessert
- Frutta di stagione



€ 30,00
per persona

LUBIANA

- Prosciutto locale stagionato con formaggio di Tolmin, cetriolini e capperi
- Gnocchi con salsa di asparagi su crema di formaggio Waffumicato
- Fesa di Black Angus con salsa ai porcini, purè di patate al burro e verdure scottate
- Crepes di ricotta con uvetta e salsa al caramello



€ 38,50
per persona

IZOLA

- Crema di merluzzo spalmabile, sardine marinate, polpo in insalata, trota affumicata
- Filetto di branzino alla griglia, purè di patate al limone e pomodori arrostiti
- Crostata fatta in casa

I TOUR

FRANCIA PARIGI

INFO AL NS
BOOKING**PARIGI: LA VILLE LUMIÈRE**

Parigi non ha bisogno di presentazioni: è una delle città più visitate al mondo, conosciuta soprattutto per la sua atmosfera romantica, la sua ricca storia e il suo patrimonio artistico e architettonico.

GIORNO 1: PARIGI

Arrivo a Parigi, incontro con la guida e inizio della visita guidata della Capitale della Francia con gli esterni del Museo del Louvre, l'Île de la Cité, il bellissimo complesso della storica Università della Sorbona e il caratteristico Quartiere Latino, con i suoi caffè e i tipici vicoli storicamente frequentati da letterati ed artisti, oggi tappa fissa di ogni visita a Parigi. Al termine trasferimento in hotel, sistemazione, cena in ristorante e pernottamento.

GIORNO 2: PARIGI - VERSAILLES

Prima colazione e incontro con la guida e partenza per la splendida Reggia di Versailles, dimora del Re Sole e della sua corte, testimone degli sfarzi dell'epoca d'oro della monarchia e della sua caduta, con la visita degli appartamenti reali e della Galleria degli Specchi. Rientro a Parigi e nel pomeriggio proseguimento della visita di Parigi con l'immane Tour Eiffel, il Trocadero, les Champs Elysées e l'arco di Trionfo. Al termine, dulcis in fundo, mini crociera con il "bateaux mouches" sulla Senna, per godere di una vista indimenticabile della Ville Lumière. Cena in ristorante convenzionato e pernottamento in hotel.

GIORNO 3: PARIGI

Prima colazione e mattinata libera con tempo a disposizione per l'immane shopping, pranzo libero e nel pomeriggio partenza per il rientro in Italia.

SULLE TRACCE DI MONET

Un itinerario da Parigi e Giverny alla ricerca degli effetti di luce e di atmosfere dell'impressionismo francese, ripercorrendo la vita e le opere di uno dei suoi fondatori.

GIORNO 1: PARIGI

Arrivo a Parigi, incontro con la guida e inizio della visita guidata del Museo Marmottan. Questo museo accoglie una delle collezioni impressioniste più importanti della città. Qui potrete ammirare la più grande collezione d'opere di Monet al mondo, tra cui "Impressione levar del sole". Pranzo libero. Cena in ristorante e pernottamento in hotel.

GIORNO 2: PARIGI - GIVERNY

Prima colazione, incontro con la guida e partenza per Giverny. Visita dei giardini e della casa di Claude Monet. Proseguimento con il museo dell'impressionismo, che presenta la storia e l'originalità di questa corrente pittorica. In seguito, è prevista una pausa all'antico Hôtel Baudy, che possiede un magnifico roseto e che accoglieva i pittori che soggiornavano nel villaggio. Rientro a Parigi, cena in ristorante e pernottamento in hotel.

GIORNO 3: PARIGI

Prima colazione e mattinata dedicata alla visita guidata del Museo dell'Orangerie, che ospita eccezionali dipinti impressionisti e post-impressionisti. Punto forte del Museo è la straordinaria collezione di Ninfee di Claude Monet, magnificamente valorizzata nell'ambito di due sale ovali. Dopo la visita, potrete passeggiare nel magnifico Jardin des Tuileries che, con i deliziosi specchi d'acqua e le molte statue di Rodin, Maillol e Giacometti, costituisce un perfetto complemento al Museo. Pranzo libero e rientro in Italia.

RISTORANTI

3 portate

PARIGI

ristorante francese dal 1° al 9° arrondissement	€ 21,00
--	---------

ristorante francese dal 10° al 20° arrondissement	€ 20,00
--	---------

ristorante italiano	€ 24,50
---------------------	---------

PARIGI DINTORNI

Fontainebleau	€ 25,50
---------------	---------

Versailles	€ 25,50
------------	---------

Menù turistici - bevande escluse. Tariffe valide al momento della stampa e soggette a riconferma. Disponibilità non garantita.

GUIDE

HD

FD

Assistenza Apt	€ 240,00
----------------	----------

Parigi - panoramica in bus	€ 245,00	3h	€ 390,00	6h
----------------------------	----------	----	----------	----

Parigi - panoramica a piedi max 30 pax	€ 250,00	3h	€ 410,00	6h
---	----------	----	----------	----

Parigi by night in bus	€ 260,00	2h
------------------------	----------	----

Musei Parigini - max 25 pax	€ 245,00	2h
-----------------------------	----------	----

Fontainebleau - max 25 pax	€ 275,00	2h
----------------------------	----------	----

Versailles - max 25 pax	€ 245,00	2,5h
-------------------------	----------	------

Potrebbe essere richiesto l'obbligo degli auricolari. Durante i servizi FD i pasti della guida sono a carico del gruppo. Tariffe valide per servizi effettuati nei giorni feriali.

COLLEGAMENTI CON AEROPORTI

Orlybus: Orly/Parigi	€ 11,20
----------------------	---------

Roissybus: Roissy CDG/Parigi	€ 16,20
------------------------------	---------

Tariffe valide al momento della stampa e soggetta a riconferma.

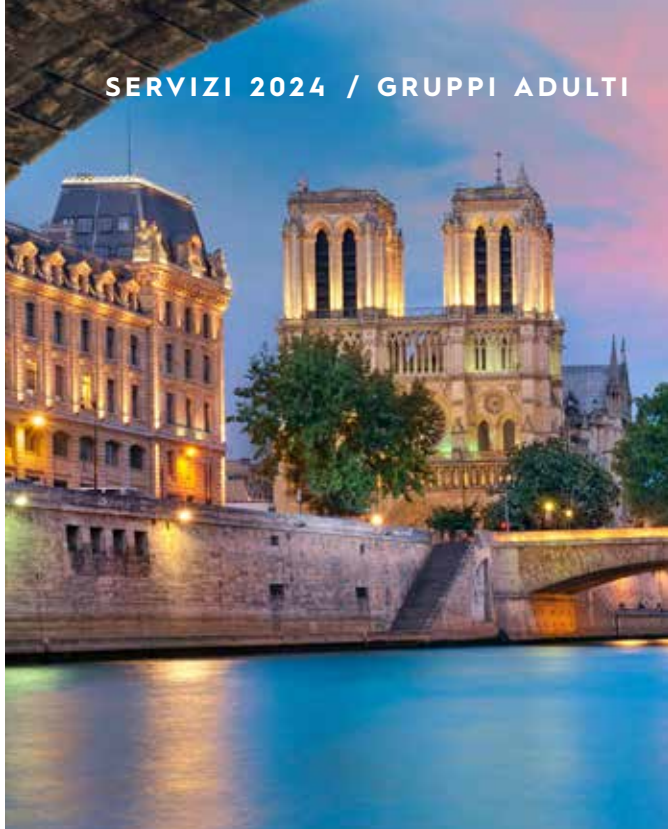

BUS

20 POSTI

50 POSTI

Trsf Apt Roissy CDG o Orly/Hotel a tratta	€ 380,00	€ 425,00
---	----------	----------

Trsf Apt Beauvais/Hotel a tratta	€ 540,00	€ 580,00
----------------------------------	----------	----------

Trsf Stazione/Hotel a tratta	€ 280,00	€ 310,00
------------------------------	----------	----------

Parigi by night (2h)	€ 510,00	€ 510,00
----------------------	----------	----------

HD Parigi (4h)	€ 465,00	€ 540,00
----------------	----------	----------

FD Parigi (9h)	€ 870,00	€ 970,00
----------------	----------	----------

HD Versailles (4h)	€ 465,00	€ 540,00
--------------------	----------	----------

HD Fontainebleau (4h)	€ 640,00	€ 730,00
-----------------------	----------	----------

Parigi/Disneyland a/r	€ 905,00	€ 990,00
-----------------------	----------	----------

Tariffe valide al momento della stampa e soggette a riconferma, riferite a servizi svolti tra le 06:00 e le 21:00. Parcheggi e pedaggi esclusi (inclusi solo in Apt). Durante i servizi FD i pasti dell'autista sono a carico del gruppo.

DISNEYLAND PARIGI

Ingresso valido 1 giorno per 1 parco	da € 43,00
--------------------------------------	------------

Ingresso valido 1 giorno per 2 parchi	da € 63,00
---------------------------------------	------------

Tariffe valide con prenotazione e pagamento con almeno un mese di anticipo e per gruppi minimo 50 pax.

INGRESSI

Fontainebleau	Castello di Fontainebleau	www.chateaufontainebleau.fr
---------------	---------------------------	-----------------------------

Parigi	Museo del Louvre	www.louvre.fr
--------	------------------	---------------

	Museo d'Orsay	www.musee-orsay.fr
--	---------------	--------------------

	Centre Georges Pompidou	www.centrepompidou.fr
--	-------------------------	-----------------------

Versailles	Castello di Versailles	www.chateauversailles.fr
------------	------------------------	--------------------------



PARIGI

PARIGI

★★★★

POSIZIONE: centrale - zona Bastille**CAMERE:** 305 - aria condizionata - TV asciugacapelli - wifi**SERVIZI:** bar - ristorante - sala colazione ascensore

	BB	HB	FB	SS
01/01-30/04	€ 63,90	OR	OR	€ 57,50
01/05-30/06 01/09-31/10	€ 66,80	OR	OR	€ 59,50
01/07-31/08	€ 63,20	OR	OR	€ 57,00
01/11-31/12	OR	OR	OR	OR

colazione dolce e salata a buffet
tassa di soggiorno € 1,88

PARIGI

★★★★

POSIZIONE: centrale - a pochi passi da Bercy**CAMERE:** 261 - aria condizionata - TV asciugacapelli - wifi**SERVIZI:** bar - ristorante - sala colazione ascensore

	BB	HB	FB	SS
01/01-30/04	€ 60,50	OR	OR	€ 53,00
01/05-30/06 01/09-31/10	€ 66,30	OR	OR	€ 59,00
01/07-31/08	OR	OR	OR	OR

colazione dolce e salata a buffet
tassa di soggiorno € 1,88

PARIGI

★★★★

POSIZIONE: semicentrale - alle porte di Parigi**CAMERE:** 400 - aria condizionata - TV asciugacapelli - wifi**SERVIZI:** bar - ristorante - sala colazione sala riunioni - ascensore

BB HB FB SS

	BB	HB	FB	SS
01/01-31/03	€ 53,30	OR	OR	€ 49,50
01/04-30/06 01/09-31/10	€ 58,80	OR	OR	€ 53,00
01/07-31/08	OR	OR	OR	OR

colazione dolce e salata a buffet
tassa di soggiorno € 2,85

PARIGI HOTEL NOVOTEL PARIS EST BAGNOLET

★★★★

**POSIZIONE:** semicentrale - alle porte di Parigi**CAMERE:** 609 - aria condizionata - TV cassaforte - frigobar - asciugacapelli - wifi**SERVIZI:** bar - ristorante - sala colazione sala riunioni - terrazza - sala fitness ascensore - parcheggio bus

	BB	HB	FB	SS
01/01-31/03 01/09-31/10	€ 55,00	€ 83,50	OR	€ 53,50
01/04-30/06	€ 57,00	€ 85,00	OR	€ 54,50
01/07-31/08	OR	OR	OR	OR

colazione dolce e salata a buffet
tassa di soggiorno € 2,85

PARIGI APARTHOTEL

★★★★

POSIZIONE: periferico - 3 km dalla Périphérique**CAMERE:** 170 - aria condizionata - TV asciugacapelli - wifi**SERVIZI:** sala colazione - ascensore parcheggio bus

	BB	HB	FB	SS
01/01-31/03 01/11-30/12	€ 48,50	€ 71,50	OR	€ 36,00
01/04-31/05 01/10-31/10	€ 57,20	€ 80,70	OR	€ 46,00
01/06-30/06	OR	OR	OR	OR

attenzione: nessuna gratuità concessa - colazione a buffet
pasti in ristorante convenzionato in centro - tassa di soggiorno € 1,25



€ 8,00
per persona

CROCIERA A BORDO DEI BATEAUX MOUCHES

Una passeggiata da non perdere a Parigi è quella lungo le rive della Senna, navigando in crociera a bordo di uno dei famosi battelli. Navigando lungo l'iconico fiume, che nella storia è stato il fulcro e il simbolo di Parigi nonché il suo motore di sviluppo, si ha la possibilità di vedere la città da una prospettiva completamente diversa, e al tempo stesso affascinante, e si potrà anche ammirare molti dei suoi monumenti più famosi.

Partenza da Pont de l'Alma per giro in battello sulla Senna. I biglietti sono validi dalle 10:00 alle 21:00 all'orario preferito dal gruppo.



€ 70,00
per persona

IL BUSTRONOME

Alla scoperta della capitale da un punto di vista unico e originale a bordo del ristorante mobile installato in un autobus a due piani. Con partenza da Place de l'Etoile, si vive un'esperienza unica che combina bellezza e buona cucina a bordo di un autobus ristorante panoramico e confortevole. Comodamente seduti nella sala da pranzo panoramica si potrà gustare il meglio della gastronomia ammirando le più belle viste di Parigi attraverso un tour completo dei monumenti della capitale francese.



€ 15,00
per persona

CIOCCOLATERIA

Agli inizi del suo arrivo in Europa, il cacao è stato un lusso esclusivo dell'élite europea. Nel tempo è poi diventato una golosità di tutti che si è fatta strada nel mondo intero. Nonostante provenga dal Nuovo Mondo, la vera arte della cioccolateria nasce in Europa centrale ed in particolar modo in Francia dove i maestri cioccolatieri hanno rivoluzionato il modo di intendere e consumare questo prodotto. Situato nel quartiere dei Grands Boulevards, questo museo è un invito a lasciarsi andare alla golosità ripercorrendo i 4.000 anni di storia del cioccolato, le sue origini geografiche e le modalità di produzione. Si possono ammirare 1.000 pezzi autentici da collezione e 500 kg di sculture di cioccolato. Il tutto si conclude con una degustazione.

I SAPORI PARIGI

da € 48,00
per persona



CENA CON MUSICA A MONTMARTRE

- Drink di benvenuto
- Antipasto con zuppa di cipolle gratinata o lumache della Borgogna
- Anatra all'arancia o manzo alla Bourguignonne
- Dessert tipico
- ¼ di vino e ½ minerale



€ 78,00
per persona

MENÙ DEGUSTAZIONE SULLA TOUR EIFFEL

- Medaglione di vitello rosato servito freddo, croccante di olive, acciughe e capperi
- Tartare di manzo, patate grenaille saltate al timo
- Meringa al limone di Madame Brasserie
- Salita con ascensore inclusa



€ 26,00
per persona

PRANZO NEL QUARTIERE LATINO

- Formaggio di capra tiepido su un letto di insalata Maraicher
- Fiocco di manzo in casseruola
- Delizia alla frutta

INFO AL NS
BOOKING

TUTTI I COLORI DELL'ALSAZIA

Una zona ricca di suggestioni, in cui influenze diverse si uniscono armoniosamente.

GIORNO 1: COLMAR

Arrivo nel primo pomeriggio a Colmar: un vero piccolo gioiello attraversato da canali fluviali, sui quali sono affacciate alcune delle più belle case della città famose per la caratteristica architettura a graticcio, ossia con travi di legno usate a scopo decorativo. Visita guidata e proseguimento per Strasburgo Sistemazione in hotel, cena in ristorante e pernottamento.

GIORNO 2: STRASBURGO

Prima colazione e incontro con la guida per la visita di Strasburgo, iniziando dal centro storico, iscritto nel Patrimonio dell'Umanità dell'Unesco. Si ammireranno La Grande Île, la Piazza della Cattedrale di Nôtre Dame, la Petite France, uno dei quartieri più suggestivi e meglio conservati della città e la zona dei Ponts Couverts. Nel pomeriggio giro in battello sull'Ill, il fiume che circonda Strasburgo. Rientro in hotel, cena in ristorante e pernottamento.

GIORNO 3: LA STRADA DEI VINI

Prima colazione e partenza per un'escursione nell'entroterra alsaziano toccando alcune delle più graziose cittadine tra cui Kaysersberg e Riquewihr. Visita di una cantina e piccola degustazione di vini locali. Nel pomeriggio visita dell'Haut-Koenigsbourg: questo celebre castello fortificato offre una vista eccezionale sull'intera pianura alsaziana. Rientro in hotel, cena in ristorante e pernottamento.

GIORNO 4: EGUISHEIM

Colazione e partenza per Eguisheim: un tipico paesino alsaziano situato nel cuore dei vigneti della famosa strada dei vini. Nel pomeriggio proseguimento per l'Italia.

A SPASSO TRA FORESTA NERA, ALSAZIA E CASCATE DEL RENO

Un itinerario alla scoperta di una fetta d'Europa contraddistinta da raffinate atmosfere e villaggi da fiaba, dove la natura si impone con tutta la sua bellezza.

GIORNO 1: FRIBURGO - STRASBURGO

Nel primo pomeriggio arrivo a Friburgo e incontro con la guida per la visita guidata della più bella e celebre cittadina della Foresta Nera. Il monumento più importante è indubbiamente la cattedrale (Münster). Dalla sommità della sua torre si gode di un notevole panorama, a volte verso occidente è visibile la catena montuosa francese dei Vosgi. All'interno della cattedrale sono degne di nota le vetrate e l'altare. Al termine della visita, proseguimento per Strasburgo, cena e pernottamento in hotel.

GIORNO 2: STRASBURGO

Prima colazione e mattina dedicata alla visita guidata di Strasburgo, città d'arte ricca di storia e tradizioni e uno dei centri delle principali istituzioni europee. Dopo un tour panoramico dei Quartieri delle Istituzioni Europee si raggiunge il centro storico per la visita del Quartiere della Grande Ile, Place Kleber, Place Gutenberg, la Piazza della Cattedrale, la Petite France, i Ponts Couverts. Nel pomeriggio tempo a disposizione per visite individuali oppure una crociera in battello sui canali del fiume Ill. In serata cena in un ristorante caratteristico. Rientro in hotel e pernottamento.

GIORNO 3: CASCATE DEL RENO

Prima colazione in hotel e partenza per le Cascate del Reno, note anche come Cascate di Sciaffusa, le cascate più estese d'Europa. Un piccolo paradiso dove domina la natura. Al termine della visita partenza per il rientro.

ALSAZIA

RISTORANTI

3 portate

Colmar	€ 22,00
Mulhouse	€ 27,00
Riquewhir	€ 24,00
Strasburgo	€ 24,00

Menù turistici - bevande escluse. Tariffe valide al momento della stampa e soggette a riconferma. Disponibilità non garantita.

GUIDE

HD

FD

Colmar/Strasburgo	€ 205,00	2h		
Colmar/Strasburgo	€ 255,00	3h	€ 410,00	6h
Strada dei Vini	€ 275,00	4h	€ 410,00	7h

Durante i servizi FD i pasti della guida sono a carico del gruppo. Potrebbe essere richiesto l'obbligo degli auricolari.

Tariffe valide per servizi effettuati nei giorni feriali.

BUS

49 POSTI

Trsf Apt Entzheim/Hotel Strasburgo a tratta	€ 465,00
HD Strasburgo	€ 640,00
FD Strasburgo	€ 825,00
HD Colmar	€ 790,00
FD Strada dei Vini	€ 1.025,00

Tariffe valide al momento della stampa e soggette a riconferma, riferite a servizi svolti tra le 06:00 e le 21:00.

Esclusi parcheggi e pedaggi (inclusi solo in Apt).



SESSIONI DEL PARLAMENTO EUROPEO E ASSEMBLEE DEL CONSIGLIO D'EUROPA

Gennaio	15/01-18/01
Febbraio	05/02-08/02
	26/02-29/02
Marzo	11/03-14/03
Aprile	22/04-25/04
Luglio	16/07-19/07
Settembre	16/09-19/09
Ottobre	07/10-10/10
	21/10-24/10
Novembre	25/11-28/11
Dicembre	16/12-19/12

INGRESSI

Colmar	Museo Bartholdi	www.musee-bartholdi.fr
	Museo Unterlinden	www.musee-unterlinden.com
Strasburgo	Museo Alsatiano	www.musees.strasbourg.eu
	Museo d'Arte Moderna e Contemporanea	www.musees.strasbourg.eu
Ungersheim	Ecomusée d'Alsace	www.ecomusee.alsace

	BB	HB	FB	SS
01/01-31/03	€ 48,40	€ 71,80	OR	€ 26,50
01/04-30/06	€ 63,80	€ 87,00	OR	€ 27,00
01/07-31/08	€ 50,60	€ 74,50	OR	€ 28,00
01/09-31/10	€ 69,90	€ 93,60	OR	€ 34,00

colazione dolce e salata a buffet - pasti in ristorante convenzionato
tassa di soggiorno € 2,42

	BB	HB	FB	SS
01/01-28/03*	€ 37,10	€ 58,90	OR	€ 28,50
29/03-30/06* 02/09-31/10*	€ 42,90	€ 64,90	OR	€ 34,00
01/07-01/09	€ 34,40	€ 56,20	OR	€ 28,00

*: tariffe valide per soggiorni infrasettimanali - tariffe weekend OR
colazione dolce e salata a buffet - tassa di soggiorno € 2,42

	BB	HB	FB	SS
01/01-31/03	€ 37,40	€ 64,90	OR	€ 34,00
01/04-31/10*	€ 41,90	€ 69,40	OR	€ 40,00

*: tariffe valide per soggiorni infrasettimanali - tariffe weekend OR
colazione dolce e salata a buffet - pasti in ristorante convenzionato in centro - tassa di soggiorno € 1,71

	BB	HB	FB	SS
01/02-31/03	OR	€ 60,00	OR	€ 23,00
01/04-31/10	OR	€ 65,90	OR	€ 24,00

colazione a buffet
tassa di soggiorno € 1,65

	BB	HB	FB	SS
02/01-31/03	OR	€ 65,90	OR	€ 34,00
01/04-01/11	OR	€ 68,90	OR	€ 35,00

colazione a buffet
tassa di soggiorno € 1,60

STRASBURGO HOTEL BW MONOPOLE METROPOLE

★★★★

POSIZIONE: centrale - 150 metri dalla stazione ferroviaria

CAMERE: 90 - aria condizionata - TV bollitore - asciugacapelli - wifi

SERVIZI: bar - sala colazione - sala meeting - ascensore



ILLKIRCH

★★★★

POSIZIONE: periferico - 11 km da Strasburgo

CAMERE: 139 - aria condizionata - TV asciugacapelli - wifi

SERVIZI: bar - ristorante - sala colazione sala fitness - piscina - sala meeting ascensore - parcheggio bus



COLMAR

★★★

POSIZIONE: semicentrale - 4 km dal centro

CAMERE: 63 - aria condizionata - TV cassaforte - asciugacapelli - wifi

SERVIZI: sala colazione - ascensore parcheggio bus



GUEBWILLER HOTEL THE ORIGINALS DE L'ANGE

★★★

POSIZIONE: periferico - 25 km da Colmar

CAMERE: 36 - TV - asciugacapelli - wifi

SERVIZI: bar - ristorante - sala colazione sala riunioni - ascensore - parcheggio bus



MULHOUSE HOTEL BRISTOL

★★★★

POSIZIONE: centrale - 600 metri dal Temple Saint Etienne

CAMERE: 90 - aria condizionata - TV cassaforte - asciugacapelli - wifi

SERVIZI: bar - ristorante - sala colazione sala riunioni - ascensore

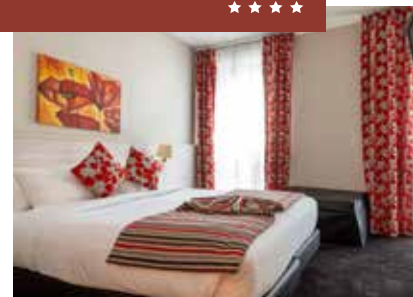

LE IDEE

ALSAZIA

LA VALLÉE DU MUNSTER: LA CASA DEL FORMAGGIO

Come molte delle più affascinanti storie di vini pregiati, anche nel caso del Munster, un formaggio di breve stagionatura, grasso, a pasta molle e crosta lavata, i protagonisti sono dei monaci benedettini che fondarono un monastero sui Vosgi alsaziani. Qui, terra di floridi alpeggi, iniziarono a far pascolare le loro vacche e negli anni si sviluppò un villaggio, Munster, che prese il nome proprio dal latino "Monasterium". Si diffuse così la produzione dell'omonimo formaggio e, grazie alla transumanza delle vacche, si diffuse anche sul versante lorenese dei Vosgi dove venne fondata intorno al 1300 la città di Gérardmer, pronunciata Géromé dai locali, che divenne il principale mercato di vendita del formaggio. Ingresso e degustazione dei formaggi Munster, Barikaas e Siaskass.

€ 8,50
per persona

**LA STRADA DEI VINI**

I vigneti alsaziani si estendono per 200 km da Marlenheim a Thann, lungo una superficie collinare, ai piedi del massiccio dei Vosgi e fin dal Medioevo sono famosi per produrre alcuni dei migliori vini francesi. La strada dei vini attraversa incantevoli villaggi medioevali e numerosissime aziende vinicole, dove è possibile visitare le cantine e fermarsi per acquisti e degustazioni. Degustazione di 3 vini con visita guidata in lingua francese.

€ 8,50
per persona

**SAINT-PIERRE: VISITA AD UN BIRRIFICIO ARTIGIANALE**

In Alsazia si producono le birre più conosciute di tutta la Francia e si trovano le birrerie più rinomate. Non a caso la prima associazione dei birrai cittadini si fa risalire al lontano 1268.

Dal 2001, la "Brasserie Artisanale" produce le sue birre nel cuore dell'Alsazia, utilizzando solo luppolo d'Alsazia, puro malto d'orzo e l'acqua di sorgente di Saint-Pierre. Le birre sono non filtrate, non pastorizzate e sono rifermentate in bottiglia.

Visita in lingua francese e degustazione di 4 birre.

€ 7,00
per persona



I SAPORI ALSAZIA



€ 34,00
per persona

BAECKEOFFE STRASBOURGEOIS

- Insalata verde
- Baeckeffe: spezzatino di tradizione tedesca che viene preparato con tre principali tipi di carne: manzo, maiale e agnello con l'aggiunta di patate e verdure di vario genere specialmente carote, porri e spinaci
- Profiterole gelato salsa al cioccolato



€ 27,00
per persona

MENU' TARTES FLAMBÉES

- Insalata verde
- Tartes flambées: tipica "pizza alsaziana" molto sottile
- Macedonia di frutta



€ 29,00
per persona

MENÙ CHOUCROUTE

- Choucroute: crauti insieme a diversi tipi di carne di maiale come salsiccia, pancetta e lardo
- Dessert della casa



€ 49,00
per persona

MATELOTE DEL RENO AL RIESLING

- Terrina di fegato di pollame con verdure
- Tre pesci Matelote du Ried con tagliatelle alsaziane
- Soufflé ghiacciato con birra pregiata alsaziana

I TOUR

BORGOGNA E SAVOIA

INFO AL NS
BOOKING

LA SAVOIA

Un itinerario nella Savoia francese tra laghi, ghiacciai e atmosfera fiabesca dove castelli e borghi si integrano perfettamente in una natura meravigliosa.

GIORNO 1: CHAMBERY

Arrivo a Chambéry in tarda mattinata e visita guidata al Castello dei Duchi di Savoia, dei quali era l'antica residenza. In seguito visita al Museo des Charmettes, ex casa di campagna dove Jean Jacques Rousseau soggiornò con Madame de Warens: concepito secondo il gusto del XVIII secolo, ricorda la passione del filosofo per la botanica. Al termine della visita, sistemazione in hotel, cena in ristorante e pernottamento.

GIORNO 2: HAUTECOMBE

Prima colazione e partenza per il Lago del Bourget, il più grande lago naturale della Francia. Imbarco al Grand Port per una breve navigazione con cui si raggiunge l'affascinante Abbazia di Hautecombe, un maestoso complesso monastico che si specchia sulle acque del lago e dove sono sepolti i Principi ed i Re della Casa di Savoia, tra cui il Re Umberto II e la Regina Maria José. Rientro in hotel, cena in ristorante e pernottamento.

GIORNO 3: ANNECY

Colazione e partenza per Annecy, visita guidata alla piccola e meravigliosa località alpina ed ai suoi principali siti di interesse. Annecy è un'incantevole cittadina di origine medievale soprannominata la "Venezia delle Alpi" per il fiume e i canali che l'attraversano. Circondata dalle montagne e affacciata sull'omonimo lago, è una località turistica popolare in qualsiasi stagione. Al termine della visita partenza per il rientro.

I VINI DELLA BORGOGNA E L'ANTICA CAPITALE

La Borgogna è terra di vini e dal patrimonio artistico e gastronomico unici, ricca di dolci colline ricoperte di vigneti e città storiche.

GIORNO 1: DIGIONE

Arrivo a Digione ed inizio della visita guidata della capitale borgognona che fu la sede di una delle più brillanti corti d'Europa del XIV e XV secolo, quella dei duchi di Borgogna. Al termine della visita sistemazione in hotel, cena in ristorante e pernottamento.

GIORNO 2: NUITS - SAINT GEORGES BEAUNE

Prima colazione e partenza per Nuits-Saint-Georges dove si trova una mecca del vino francese: il vigneto della Côte de Nuits, che si estende per una ventina di chilometri tra Dijon e Corgoloin. Ricco di "grand crus" e "premier crus", questo famoso territorio ospita le vigne delle più prestigiose tenute della Borgogna. Dopo una visita con degustazione in una cantina proseguimento per Beaune. Visita guidata di questa città circondata da antichi bastioni e considerata come il centro del commercio vinicolo della Borgogna. Rientro in hotel, cena in ristorante e pernottamento.

GIORNO 3: LIONE

Prima colazione e partenza per Lione. Incontro con la guida per la visita dell'antica capitale dei galli con una passeggiata lungo i vicoli pittoreschi della Vecchia Lione. Si raggiungerà poi la maestosa Basilica di Notre-Dame de Fourvière che domina la città. Dal piazzale si può godere di un meraviglioso panorama sulla città, ma anche sulle Alpi quando il tempo è sereno. Al termine della visita partenza per il rientro.



BORGOGNA E SAVOIA

GUIDE	HD	FD
Anncy - max 30 pax	€ 165,00	2h
Chambery - max 30 pax	€ 175,00	2h
Digione - max 30 pax	€ 190,00	1,5h
Lione - max 30 pax	€ 290,00	3h € 445,00 5h
Macon - max 35 pax	€ 175,00	2h

Potrebbe essere richiesto l'obbligo degli auricolari. Durante i servizi FD i pasti della guida sono a carico del gruppo.
Tariffe valide per servizi effettuati nei giorni feriali. Supplemento festivi OR.

NAVIGAZIONE SUL LAGO D'ANNECY

Escursione in battello (1h)	€ 16,00
Crociera con pranzo - giorni feriali	€ 71,50

Tariffe valide al momento della stampa e soggette a riconferma. Esclusi i nostri diritti di prenotazione € 2,00 pp a prenotazione

INGRESSI

Cluny	Abbazia	www.cluny-abbaye.fr
Lione	Museo dei tessuti e delle arti decorative	www.museedestissus.fr

RISTORANTI

3 portate

Anncy	€ 28,00
Chambery	€ 28,00
Digione	€ 25,50
Lione	€ 29,50
Macon	€ 25,00

Menù turistici - bevande escluse. Tariffe valide al momento della stampa e soggette a riconferma. Disponibilità non garantita.



BORGOGNA E SAVOIA

LIONE

★★★★

POSIZIONE: centrale**CAMERE:** 78 - aria condizionata - TV
frigo-bar - ascensore**SERVIZI:** bar - ristorante - sala colazione
ascensore

	BB	HB	FB	SS
01/01-31/03 01/11-31/12	OR	€ 71,90	OR	€ 40,00
01/04-31/05 01/09-31/10	OR	€ 74,80	OR	€ 42,00
01/06-31/08	OR	€ 77,90	OR	€ 45,00

colazione dolce e salata a buffet - pasti in ristorante convenzionato
tassa di soggiorno € 2,00

LIONE

★★★

**POSIZIONE:** semicentrale - vicino al
Palazzo dei Congressi**CAMERE:** 111 - aria condizionata - TV
frigo-bar - asciugacapelli - wifi**SERVIZI:** bar - ristorante - sala colazione
ascensore

	BB	HB	FB	SS
01/01-29/02	OR	€ 54,40	OR	€ 29,00
01/03-31/10*	OR	€ 54,90	OR	€ 29,50

*: tariffe valide nei weekend - tariffe per soggiorni infrasettimanali OR
tassa di soggiorno inclusa - colazione dolce servita al tavolo

DIGIONE HOTEL IBIS CENTRE CLEMENCEAU

★★★

**POSIZIONE:** centrale - vicino al Parco
delle Esposizioni e dei Congressi**CAMERE:** 85 - aria condizionata - TV
asciugacapelli - wifi**SERVIZI:** bar - sala colazione - sala
riunioni - ascensore

	BB	HB	FB	SS
01/01-31/03 01/12-31/12	OR	€ 58,30	OR	€ 28,00
01/04-30/04* 01/07-31/08*	OR	€ 62,60	OR	€ 32,50
01/05-30/06* 01/09-30/09*	OR	€ 71,30	OR	€ 41,50
01/11-30/11*	OR	€ 62,60	OR	€ 32,50

*: tariffe valide per soggiorni infrasettimanali - tariffe weekend OR
pasti in ristorante convenzionato - taxa di soggiorno € 1,65

MACON

★★★

POSIZIONE: centrale - di fronte alla Place
de la Barre**CAMERE:** 59 - aria condizionata - TV
cassaforte - asciugacapelli - wifi**SERVIZI:** bar - sala colazione - sala
riunioni - ascensore

	BB	HB	FB	SS
01/01-31/05 14/10-31/12	OR	€ 70,30	OR	€ 32,00
01/06-13/10	OR	€ 75,80	OR	€ 36,50

colazione dolce e salata a buffet - pasti in ristorante convenzionato
tassa di soggiorno € 1,20

ANNECY

★★★

POSIZIONE: periferico - 3 km da Annecy**CAMERE:** 62 - aria condizionata - TV
bollitore - asciugacapelli - wifi**SERVIZI:** bar - ristorante - sala colazione
sala riunioni - ascensore - parcheggio bus

	BB	HB	FB	SS
01/01-22/02 04/03-15/06	OR	€ 71,00	OR	€ 43,50
24/06-31/08	OR	€ 72,00	OR	€ 44,50
01/09-31/10	OR	€ 71,50	OR	€ 44,00
01/11-31/12	OR	€ 71,00	OR	€ 43,50

colazione dolce e salata a buffet
tassa di soggiorno € 1,10

BORGOGNA E SAVOIA



€ 265,00
a gruppo

BEAUNE: VISITA AD UNA MOUTARDERIE

Il prodotto più tipico dell'area di Digione è senza dubbio la "moutarde", ovvero la senape di Digione. Un tipo di senape che si produce dal lontano 1500 e che all'epoca determinò persino la nascita di una corporazione di produttori che seguono un preciso procedimento per la preparazione della salsa. Le differenze con la mostarda italiana sono molteplici. In quella di Digione infatti gli ingredienti principali sono senape bruna, aceto, sale e acido citrico e, a seconda delle varianti, si possono aggiungere anche spezie e aromi naturali come curcuma, paprika o aglio.



da € 3,80
per persona

L'ABBZIA DI HAUTECOMBE

A strapiombo sul romantico Lago del Bourget, l'Abbazia di Hautecombe ospita i sepolcri degli illustri conti di Savoia e degli ultimi re e regine d'Italia. L'abbazia è attualmente occupata da una comunità religiosa ma si può comunque visitare la chiesa per ammirarne l'architettura neogotica così particolare e le sue opere straordinarie: numerosi sono infatti affreschi e sculture in marmo.



da € 7,00
per persona

PARAY-LE-MONIAL: VISITA GUIDATA DELLA BASILICA DEL SACRO CUORE

La cittadina di Paray-Le-Monial è nota soprattutto per la commemorazione del Sacro Cuore di Gesù e per la pratica di devozione dei "Primi nove venerdì del mese". Entrambe sono nate grazie alle visioni e all'operato di Santa Margherita Maria Alacoque, che in questa cittadina ha vissuto fino alla sua morte. Il Santuario è infatti dedicato a questa festa devozionale proprio grazie alla vita di Santa Margherita Maria Alacoque. Canonizzata nel 1920 ad opera di Papa Benedetto XV, il suo corpo si trova ancora oggi sotto l'altare della Cappella della Visitazione, nella basilica medioevale. La basilica è oggi un importante luogo di pellegrinaggio e costituisce un notevole esempio di arte romanica.

I SAPORI

BORGOGNA E SAVOIA

€ 29,00
per persona



ANNECY: CENA SAVOIARDA

- Nem di reblochon con patate confit
- Tartiflette tradizionale con insalata
- "Gateau" di Savoia e salsa mirtilli

€ 37,00
per persona



LES ESCARGOTS DE BOURGOGNE

- Sei lumache della Borgogna
- Boeuf bourguignon servito in casseruola
- Dolce della casa



€ 33,00
per persona

LIONE: CENA IN UN TIPICO BOUCHON

- Antipasti misti lionesi
- Quenelle lionese
- Dolci misti



da € 28,00
per persona

PÉROUGES

- Duo di torte salate al formaggio e alle cipolle e pancetta su letto di insalata
- Sauté di vitello come da antica tradizione
- Galette de Péruges

COSTA AZZURRA

INFO AL NS
BOOKING**IL CARNEVALE DI NIZZA:
"RE DELLA CULTURA POP"**

Un itinerario dedicato al Carnevale francese più famoso e alla Costa Azzurra, alla scoperta della sua anima più autentica oltre il lusso e l'atmosfera patinata.

GIORNO 1: MONTECARLO - NIZZA

Arrivo nel Principato di Monaco in tarda mattinata e visita guidata della città vecchia chiamata le Rocher. Si potranno ammirare i monumenti più significativi come il Museo Oceanografico, la cattedrale che ospita la sepoltura della Principessa Grace e del Principe Ranieri, il Palazzo Grimaldi, residenza del Principe di Monaco Alberto II e il famosissimo Casinò, uno dei più prestigiosi al mondo. Per ultimare la visita si percorre parte del circuito del Gran Premio di Formula Uno. Proseguimento per Nizza, sistemazione in hotel, cena in ristorante e pernottamento.

GIORNO 2: NIZZA

Dopo la prima colazione, visita guidata della città: passeggiata lungo il corso Saleya ed il mercato dei



fiori nella vecchia Nizza. Nel pomeriggio si potrà assistere alla Battaglia dei Fiori. Cena in ristorante ed in serata sfilata dei carri by night. Rientro in hotel e pernottamento.

GIORNO 3: MENTONE

Prima colazione e partenza per Mentone soprannominata la Perla di Francia. Al suo interno fiorisce ogni tipo di vegetazione semi-tropicale, tra cui il limone, l'emblema di Mentone per eccellenza. Questo agrume viene celebrato ogni anno a Mentone tra Febbraio e Marzo in occasione di una festa in suo onore. Al termine della visita partenza per il rientro.

PROFUMI E COLORI DELLA COSTA AZZURRA

Un tour alla scoperta di località meravigliose, in un connubio perfetto tra natura lussureggiante, borghi medievali, storia, arte e cittadine mondane.

GIORNO 1: EZE - CANNES

Arrivo a Eze, piccola cittadina arroccata sopra il Mar Mediterraneo considerato uno dei più bei villaggi delle Alpi Marittime. I vicoli tortuosi sono ricchi di botteghe di artisti e artigiani che rivelano ai visitatori tutta la ricchezza del patrimonio locale. Sosta per la visita guidata ad una delle più famose fabbriche di profumi e proseguimento per Cannes, sistemazione in hotel, cena in ristorante e pernottamento.

GIORNO 2: ANTIBES - CANNES

Prima colazione e partenza per Antibes costeggiando il mare. Visita del borgo che custodisce tutto il fascino tipico della Costa Azzurra, circondato dalla macchia mediterranea. Nel pomeriggio proseguimento per Cannes dove si potrà passeggiare lungo la Croisette per poi spostarsi verso il Suquet, un ex villaggio di pescatori che oggi integra la parte vecchia di Cannes che si trova su una collina a picco sul mare. Cena in ristorante e pernottamento in hotel.

GIORNO 3: SAINT TROPEZ - CANNES

Prima colazione in hotel e partenza per Saint-Tropez, ex villaggio di pescatori reso famoso da Brigitte Bardot e diventato centro mondano, caratterizzata dai suoi colori pastello. Nel pomeriggio rientro a Cannes e tempo a disposizione per visitare i vari negozi del centro. Cena in ristorante e pernottamento.

GIORNO 4: CANNES - SAINT PAUL DE VENCE

Prima colazione e partenza per St Paul de Vence, un piccolo borgo medievale conosciuto per la sua caratteristica bellezza e le sue gallerie d'arte che animano le viuzze del centro. E' suggestivo passeggiare respirando arte e cultura: questo paese ha visto molte personalità importanti passare per le sue strade e mangiare nei suoi ristoranti, da Picasso a Roger Moor e Jean Paul Sartre. Al termine della visita partenza per il rientro.

COSTA AZZURRA

RISTORANTI	3 portate
Cannes	€ 30,00
Marsiglia	€ 28,00
Montecarlo	€ 27,50
Nizza	€ 27,50

Menù turistici - bevande escluse. Tariffe valide al momento della stampa e soggette a riconferma. Disponibilità non garantita.

GUIDE	HD	FD
Cannes	€ 275,00	3h
Marsiglia	€ 240,00	3h
Montecarlo	€ 275,00	3h
Nizza	€ 275,00	3h
Nizza e Cannes	€ 385,00	7h
Nizza e Montecarlo	€ 385,00	7h

Potrebbe essere richiesto l'obbligo degli auricolari.
Durante i servizi FD i pasti della guida sono a carico del gruppo.

BUS	50 POSTI
Trsf Apt Nizza/Hotel Nizza a tratta	€ 390,00
HD Cannes	€ 615,00
HD Montecarlo	€ 615,00
HD Nizza	€ 560,00
FD Nizza	€ 840,00

Tariffe valide al momento della stampa e soggette a riconferma, riferite a servizi svolti tra le 06:00 e le 21:00.
Esclusi parcheggi e pedaggi.



INGRESSI		
Grasse	Museo della Profumeria	www.museesdegrasse.com
Monaco	Museo Oceanografico	www.musee.oceano.org
Nizza	Museo Matisse	www.musee-matisse-nice.org
St. Paul de Vence	Fondazione Maeght	www.fondation-maeght.com



GALIMARD

Maison de Parfums fondée en 1747

Durante il vostro soggiorno o la vostra tappa sulla Costa Azzurra in Francia LA PROFUMERIA GALIMARD vi invita a scoprire i segreti dei profumi durante una visita culturale guidata in italiano e gratuita a GRASSE o ad EZE-VILLAGE

Profumo 15 ml in omaggio ad ogni partecipante

FRANCIA - 73 ROUTE DE CANNES - 06131 GRASSE - PLACE DE GAULLE - 06360 EZE-VILLAGE
Tel: +33 (0)4 93092000 - www.galimard.com - email: info@galimard.com

COSTA AZZURRA

NIZZA

★★★★

	BB	HB	FB	SS
03/01-31/03	OR	€ 58,30	OR	€ 29,00
01/04-31/05	OR	€ 75,10	OR	€ 44,00
01/06-30/06 01/09-30/09	OR	€ 86,90	OR	€ 53,00
01/07-31/08	OR	OR	OR	OR

colazione a buffet - pasti in ristorante convenzionato
tassa di soggiorno € 2,01

POSIZIONE: centrale

CAMERE: 76 - aria condizionata - TV
wifiSERVIZI: bar - sala colazioni
ascensore

CANNES

★★★★

	BB	HB	FB	SS
01/02-29/02	OR	€ 60,00	OR	€ 36,50
01/03-30/04	OR	€ 70,40	OR	€ 37,00
01/05-31/05	OR	€ 74,70	OR	€ 37,00
01/06-30/09	OR	€ 95,90	OR	€ 49,50

colazione a buffet - pasti in ristorante convenzionato
tassa di soggiorno € 1,75

POSIZIONE: semicentrale

CAMERE: 50 - TV - wifi

SERVIZI: sala colazioni - ascensore



MARSIGLIA HOTEL NOVOTEL MARSEILLE EST

★★★★

	BB	HB	FB	SS
01/01-15/03 22/10-31/12	OR	€ 69,30	OR	€ 27,50
16/03-30/04 01/09-21/10	OR	€ 74,80	OR	€ 28,00
01/05-31/05	OR	€ 85,80	OR	€ 28,00
01/06-25/07 12/08-31/08	OR	€ 91,30	OR	€ 28,50

colazione dolce e salata a buffet
tassa di soggiorno € 3,24

POSIZIONE: periferico - a 12 km dal
centro di MarsigliaCAMERE: 77 - aria condizionata - TV
frigorifero - bollitore - asciugacapelli - wifiSERVIZI: bar - ristorante - sala colazioni
sala riunioni - piscina - ascensore
parcheggio bus

€ 8,50
per persona

NIZZA: UN APERITIVO ALLA SCOPERTA DELLA SOCCA

La Socca, un composto di farina di ceci, olio di oliva, sale e acqua, è una delle specialità che si possono mangiare tra i vicoli della Vecchia Nizza ed è lo street food per antonomasia. Le origini di questa pietanza si perdono nella notte dei tempi e c'è chi le fa risalire addirittura a 8.000 anni fa e come sia

arrivata a Nizza è un mistero. La Socca di Nizza prese piede veramente nel XIX sec. quando Theresa, figura quasi leggendaria in città, iniziò a sfornare grandi quantità di farinata da vendere ai pescatori appena rientrati da una lunga nottata in barca. Dopo una passeggiata per le vie del centro storico della Vecchia Nizza, si potrà assaggiare questa prelibatezza accompagnata da una bevanda a scelta.

TOURRETTES SUR LOUP: ALLA SCOPERTA DELLE VIOLETTE PROFUMATE

Tourrettes sur Loup è uno dei villaggi arroccati della Provenza di origine medievale. Il nome deriva dalle tre torri che svettano sul centro storico e dal fiume che scorre ai piedi della città. Conosciuto anche come "il borgo della violetta", questa cittadina

fa di questo fiore l'ingrediente segreto per bouquet, saponi, liquori e foto ricordo incredibili. Il mese di Marzo è il mese della piena fioritura e in questa occasione è organizzato il festival della violetta. La passeggiata con visita guidata del centro storico è imperdibile, grazie alle vie pittoresche in pietra che hanno conservato il loro fascino antico, regalando un colpo d'occhio assolutamente unico.



€ 275,00
a gruppo

I SAPORI

COSTA
AZZURRA

€ 31,00
per persona

I SAPORI DELLA COSTA
AZZURRA

- Drink di benvenuto
- Insalata nizzarda: mescolanza di pomodori, diversi tipi di insalata verde, peperoni verdi, cetrioli, ravanelli, cipollotti, carciofini, uova sode, tonno, olive di Nice e filetto di acciuga
- Spezzatino di maiale in salsa nizzarda
- Torta della nonna alle mele



€ 30,50
per persona

PRANZO A BASE DI RAVIOLI
NIZZARDI

- Frittelle di calamari con salsa tartara
- Ravioli nizzarda ripieni di daube
- Torta al cioccolato



da € 29,50
per persona

PRANZO DI PESCE AL PORTO
LYMPIA

- Piccola frittura
- Filetto di San Pietro
- Torta di mele



da € 31,50
per persona

CENA A BASE DI PISSALADIÈRE
E DAUBE

- Pissaladière fatta in casa: variante della pizza fatta con la pasta del pane ricoperta con uno strato di cipolle e crema salata a base di sardine e acciughe e olive nere di Nizza
- Daube: stufato di manzo alla nizzarda
- Café gourmand

INFO AL NS
BOOKING

IL ROMANTICISMO DEI CASTELLI DELLA LOIRA

Una presenza numerosa di castelli di grande valore architettonico, incantevoli città storiche e un bellissimo panorama naturalistico, rendono la Valle della Loira un esempio perfetto di fusione tra natura, arte e storia.

GIORNO 1: TOURS

Arrivo a Tours nel primo pomeriggio e visita guidata della città che fu la capitale del regno di Francia nel XV e XVI secolo. Incontro con la guida e visita della città. Al termine sistemazione in hotel, cena in ristorante e pernottamento.

GIORNO 2: CHAMBORD - BLOIS

Prima colazione e partenza per la visita guidata della Valle della Loira. Si visiterà Chambord, il più vasto dei castelli della Loira con 440 stanze, 85 scale e 365 camini. Circondato da un immenso parco di 5500 ettari. Nel pomeriggio visita del Castello di Blois, residenza reale costituita da tre ali che presentano una commissione di stile gotico, rinascimentale e barocco. Rientro in hotel, cena in ristorante e pernottamento.



GIORNO 3: AMBOISE - CHENONCEAUX - VILLANDRY

Prima colazione e partenza per la visita guidata di Amboise, ultima dimora di Leonardo da Vinci sepolto nella gotica Cappella Saint-Hubert. Proseguimento della visita con Chenonceau, uno dei più eccezionali e visitati siti al mondo, usato durante la prima guerra mondiale come ospedale. Per finire, Villandry con i suoi incantevoli e suggestivi giardini alla francese. Rientro in hotel, cena in ristorante e pernottamento.

GIORNO 4: TOURS

Prima colazione e mattinata libera alla scoperta dei quartieri storici e dei negozi di Tours. Al termine partenza per il rientro.

CASTELLI, GIARDINI E CITTÀ DELLA LOIRA

Non solo favolosi e imponenti castelli, ma anche eleganti giardini, grandiose cattedrali, rigogliosi parchi ed importanti città.

GIORNO 1: DIGIONE

Arrivo a Digione nel primo pomeriggio ed incontro con la guida per la visita della città e dei suoi principali monumenti. Al termine della visita, sistemazione in hotel, cena in ristorante e pernottamento.

GIORNO 2: MEUNG - SUR-LOIRE - ORLÉANS

Prima colazione e partenza in direzione di Meung-sur-Loire per ammirare il castello, antica residenza dei vescovi di Orléans. Nel primo pomeriggio proseguimento per Orléans e visita guidata della città di Giovanna d'Arco. Sistemazione in hotel, cena in ristorante e pernottamento.

GIORNO 3: ORLÉANS - FONTEVRAUD CHINON - USSÉ

Prima colazione e partenza per l'Abbazia di Fontevraud, una delle più grandi città monastiche d'Europa ereditate dal Medioevo, un luogo ricco di storia nel cuore della Loira. Al termine della visita breve sosta a Chinon per ammirare il borgo e il castello e proseguimento per il Castello di Ussé, così suggestivo da far pensare che abbia ispirato Charles Perrault per la fiaba de "La Bella Addormentata". Proseguimento per Tours, cena in ristorante e pernottamento.

GIORNO 4: TOURS - BEAUNE

Prima colazione e visita guidata di Tours. I suoi quartieri sono ricchi di fascino e di mondanità. Al termine della visita partenza per Beaune, arrivo in hotel, cena e pernottamento.

GIORNO 5: BEAUNE

Dopo la prima colazione, visita guidata di Beaune, una città circondata da mura e bastioni. Questa cittadina custodisce bellissimi palazzi rinascimentali e incantevoli cortili interni. Al termine della visita partenza per il rientro.

LOIRA

RISTORANTI

3 portate

Amboise	€ 21,00
Blois	€ 28,50
Tours	€ 27,50
Villandry	€ 27,00

Menù turistici - bevande escluse. Tariffe valide al momento della stampa e soggette a riconferma. Disponibilità non garantita.

GUIDE

HD
FD

Castelli della Loira - max 40 pax	€ 230,00	4h	€ 360,00	8h
Tours - max 40 pax	€ 195,00	3h		

Potrebbe essere richiesto l'obbligo degli auricolari. Durante i servizi FD i pasti della guida sono a carico del gruppo.
Tariffe valide per servizi effettuati nei giorni feriali.



INGRESSI

Amboise	Chateau Royal	www.chateau-amboise.com
	Clos Lucé	www.vinci-closluce.com
Azay le Rideau	Chateau	www.azay-le-rideau.fr
Blois	Chateau Royal	www.chateaublois.fr
Chambord	Domaine National	www.chambord.org
Chenonceau	Chateau	www.chenonceau.com
Villandry	Chateau & Jardin	www.chateauvillandry.fr

		BB	HB	FB	SS
01/01-31/03	01/11-31/12	OR	71,80	OR	36,00
01/04-30/04	01/07-31/08	OR	82,60	OR	36,50
01/05-30/06	01/09-31/10	OR	92,90	OR	41,50

colazione a buffet - pasti in ristorante convenzionato
tassa di soggiorno € 2,53

		BB	HB	FB	SS
01/01-30/04	17/10-31/12	OR	61,60	OR	33,50
01/05-30/06	01/09-16/10	OR	72,40	OR	34,50
01/07-31/08		OR	70,20	OR	34,00

colazione a buffet - pasti in ristorante convenzionato
tassa di soggiorno € 1,65

		BB	HB	FB	SS
01/01-31/03	01/10-31/12	OR	85,10	OR	37,50
01/04-30/09		OR	91,60	OR	38,00

colazione dolce e salata a buffet
tassa di soggiorno € 2,50

TOURS

★★★★

POSIZIONE: centrale - 1 km dalla città vecchia

CAMERE: centrale - 1 km dalla città vecchia

SERVIZI: bar - sala colazioni - sala riunioni ascensore



**H
HOTEL**

TOURS

★★★

POSIZIONE: centro - 700 metri da Place Jean Jaurès

CAMERE: 50 - aria condizionata - TV cassaforte - bollitore - asciugacapelli - wifi

SERVIZI: bar - sala colazioni - ascensore



**H
HOTEL**

AMBOISE HOTEL NOVOTEL AMBOISE

★★★★

POSIZIONE: semicentrale - 2 km dal centro di Amboise

CAMERE: 121 - aria condizionata - TV wifi

SERVIZI: bar - ristorante - sala colazioni piscina - ascensore - parcheggio bus



€ 34,00
per persona

IL CASTELLO E I GIARDINI DI RIVAU

In passato fortezza signorile, questo famoso castello, a breve distanza da Chinon, ha mantenuto la sua dimensione umana. La sua architettura fiabesca è stata direttamente ereditata dal Rinascimento e, della sua vocazione agricola, ha conservato i bellissimi giardini.

Il castello, le scuderie e il parco accolgono i visitatori per una passeggiata rilassante in un ambiente fatato, che soddisferà l'interesse degli appassionati di botanica, di storia e d'arte. Lasciatevi trasportare dalla magia e non perdetevi una suggestiva degustazione di vini e formaggi.

TOURS: ESCURSIONE IN BATTELLO SULLA LOIRA

La Loira è il secondo fiume più grande di tutta la Francia ed è l'ultimo fiume selvaggio d'Europa. Scorre fra paesaggi incantati che fanno da sfondo a bellissimi e scenografici castelli. Patrimonio Unesco, non invita soltanto a un viaggio nell'arte, nella storia e nei

giardini ma anche alla scoperta di un mondo di pescatori e battellieri. Attraversare il fiume a bordo delle tradizionali imbarcazioni in legno (max 30 persone ogni barca) partendo dal porto antico di Tours, significa poter ammirare il paesaggio di questa terra Patrimonio UNESCO ricco di cultura e storia.



€ 280,00
a barca

I SAPORI

LOIRA

€ 19,00
per persona



AMBOISE: PRANZO TROGLODITA

- "Fouees" calde ripiene di "rillettes" e burro salato servite a volontà
- Coscia di pollo oppure salsiccia locale con patate
- Torta di mele e caramello

€ 45,00
per persona



CHENONCEAU: PRANZO NEL "CASTELLO DELLE DAME"

- "Uovo perfetto", crema di funghi della cantina Bourré, cipolla rossa e sottaceti di cipolla fritti
- Suprema di pollo aromatizzata agli agrumi di serra, mousseline di patate dolci e spinaci
- Crostata tiepida con pera e Sauvignon della Touraine



€ 36,50
per persona

TOURS: CENA A BASE DI SAINTE-MAURE-DE-TOURAINES

- Sainte-Maure-de-Touraine arrostito su pane tostato con pera caramellata e foglie di stagione
- Carrè di manzo intero brasato allo Chinon con patate croccanti
- "Ile flottante" con pralina di Mazet, cialda di cioccolato e scaglie di mandorle

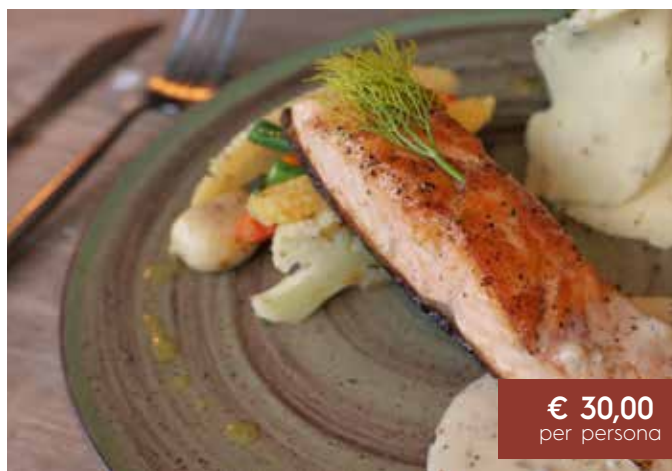

€ 30,00
per persona

VILLANDRY: PRANZO DI PESCE

- Tartare di capesante su un letto di crema verde
- Salmone arrostito con salsa "oseille"
- Tarte tatin e gelato alla vaniglia

NORMANDIA E BRETAGNA

INFO AL NS
BOOKING

LA NORMANDIA TRA ARTE, STORIA E MEMORIA

Scenario e fonte di ispirazione di pittori e scrittori: i venti dell'oceano e le maree, spiagge sabbiose, scogliere impressionanti, castelli, abbazie, villaggi di pescatori, campagne incantevoli.

GIORNO 1: GIVERNY - ROUEN

Prima sosta a Giverny, piccolo comune francese situato sulla sponda destra della Senna, noto in tutto il mondo per essere stato immortalato nei dipinti di Monet. Visita alla Fondazione Claude Monet, la casa dove ha vissuto fino alla sua morte colui che è considerato il padre dell'impressionismo francese. Si ammireranno i laghetti di ninfee che hanno ispirato le sue opere più celebri e i giardini dai mille fiori. Proseguimento per Rouen, sistemazione in hotel, cena in ristorante e pernottamento.

GIORNO 2: ROUEN - HONFLEUR ETRETAT - LE HAVRE

Prima colazione e visita di Rouen, perla indiscussa della Normandia, un vero e proprio gioiello architettonico. Conserva, infatti, un elevato numero di stupendi monumenti, soprattutto gotici, e un centro storico ancora ricco di antiche case a graticcio costituenti un importante esempio di complesso medievale nord-europeo. Nel pomeriggio proseguimento per Etretat, cittadina affacciata sul Canale della Manica. È una delle principali località della Costa d'Alabastro, sorta come un modesto villaggio di pescatori. La località oggi è una delle stazioni balneari più rinomate. Queste scogliere hanno attratto molti artisti, tra cui i pittori Boudin, Courbet e Monet che le hanno immortalate, ma anche scrittori come Leblanc, che vi ha ambientato un racconto del suo personaggio più famoso, Arsenio Lupin. Proseguimento per le Havre, cena in ristorante e pernottamento.

GIORNO 3: HONFLEUR - ARROMANCHES POINTE DU HOC

Prima colazione e partenza per Honfleur, delizioso villaggio e porticciolo sull'estuario della Senna. Dopo la visita e un pò di tempo libero a disposizione, proseguimento per Arromanches. e visita al Museo dello Sbarco e del porto artificiale di Arromanches. Il pomeriggio sarà dedicato alla visita ai luoghi della memoria dello sbarco del 6 giugno 1944: Pointe du Hoc e il cimitero americano con oltre 9000 lapidi. In serata proseguimento per la città normanna di Caen, cena in ristorante e pernottamento.

GIORNO 4: BAYEUX - MONT SAINT MICHEL SAINT MALO

Prima colazione e visita della città di Bayeux, conosciuta per il suo famoso Arazzo. Proseguimento per Le Mont Saint Michel e visita della famosa Abbazia del Mont Saint-Michel, parte del Patrimonio Mondiale dell'UNESCO dal 1979. Grazie alla sua splendida baia, al fascino del borgo medievale, alla maestosità dell'Abbazia e al meraviglioso spettacolo delle maree sigiziali, Mont Saint-Michel è uno dei siti più visitati di tutta la Francia. Al termine della visita proseguimento verso la città corsara di Saint Malo. Passeggiata sul cammino di ronda delle possenti mura da cui si ammirano magnifici panorami sull'Oceano. Rientro in hotel, cena in ristorante e pernottamento.

GIORNO 5: CHARTRES

Colazione e partenza per Chartres e visita della Cattedrale Notre-Dame. È il più celebre monumento della città ed è considerata uno degli edifici religiosi più importanti del mondo, esempio di perfetto stile gotico. Al termine della visita partenza per il rientro.



NORMANDIA E BRETAGNA

RISTORANTI	3 portate
Brest	€ 29,50
Caen	€ 26,50
Le Mont-Saint-Michel	€ 30,00
Quimper	€ 25,00
Rouen	€ 25,00
St. Malo	€ 28,00

Menù turistici - bevande escluse. Tariffa valide al momento della stampa e soggette a riconferma. Disponibilità non garantita.

GUIDE	HD	FD
Alta Normandia zona Rouen	€ 305,00 3h	€ 545,00 6h
Bassa Normandia zona Caen	€ 290,00 3h	€ 415,00 6h
Bretagna	€ 320,00 4h	€ 480,00 8h
Le Mont-Saint-Michel max 30 pax	€ 250,00 2h	

Potrebbe essere richiesto l'obbligo degli auricolari. Durante i servizi FD i pasti della guida sono a carico del gruppo.
Tariffe valide per servizi effettuati nei giorni feriali.



INGRESSI

Bayeux	Tapiserie	www.bayeuxmuseum.com
Caen	Musée Memorial	www.memorial-caen.fr
Le Mont-Saint-Michel	Abbazia	www.abbaye-mont-saint-michel.fr



NORMANDIA E BRETAGNA

SAINT MALO HOTEL MERCURE FRONT DE MER

★★★★

POSIZIONE: centrale - 1 km dalla Cattedrale

CAMERE: 51 - aria condizionata - TV cassaforte - bollitore - asciugacapelli - wifi

SERVIZI: bar - sala colazione - terrazza SPA - ascensore



PONTORSON

★★★

POSIZIONE: periferico - 11 km dal Mont-St-Michel

CAMERE: 78 - aria condizionata - TV cassaforte - asciugacapelli - wifi

SERVIZI: ristorante - sala colazione - ascensore - parcheggio bus



CAEN

★★★

POSIZIONE: semicentrale - 400 metri dal Museo Memoriale

CAMERE: 73 - aria condizionata - TV asciugacapelli - wifi

SERVIZI: bar - ristorante - sala colazione - sala meeting - parcheggio bus



ROUEN

★★★★

POSIZIONE: semicentrale - 2,3 km dalla Chiesa Abbaziale Saint Ouen

CAMERE: 80 - aria condizionata - TV cassaforte - bollitore - asciugacapelli - wifi

SERVIZI: bar - sala colazione - sala TV terrazza - ascensore



QUIMPER HOTEL IBIS STYLES

★★★

POSIZIONE: semicentrale - 2,4 km dalla Cattedrale

CAMERE: 44 - aria condizionata - TV cassaforte - asciugacapelli - wifi

SERVIZI: bar - ristorante - sala colazione - terrazza - solarium - giardino parcheggio bus



	BB	HB	FB	SS
01/01-31/03 01/11-31/12	OR	€ 85,80	OR	€ 33,00
01/04-30/04 01/10-31/10	OR	€ 97,70	OR	€ 45,00
01/05-30/06 20/08-30/09	OR	€ 110,60	OR	€ 58,00
01/07-19/08	OR	OR	OR	OR

colazione americana a buffet - pasti in ristorante convenzionato
tassa di soggiorno € 2,05

	BB	HB	FB	SS
01/01-31/01	OR	€ 59,50	OR	€ 39,00
01/02-27/03*	OR	€ 59,50	OR	€ 39,00
01/04-29/04* 20/05-04/07*	OR	€ 70,90	OR	€ 50,00
01/09-30/09* 20/12-30/12	OR	€ 70,40	OR	€ 50,00
01/10-17/10* 03/11-19/12*	OR	€ 60,10	OR	€ 39,50

*: tariffe valide per soggiorni infrasettimanali - tariffe weekend OR
colazione a buffet - tassa di soggiorno € 0,81

	BB	HB	FB	SS
01/01-31/03 01/11-31/12	OR	€ 60,50	OR	€ 34,00
01/04-13/04 01/10-31/10	OR	€ 71,50	OR	€ 34,50
14/04-30/09	OR	€ 78,50	OR	€ 35,50

colazione dolce e salata a buffet
tassa di soggiorno € 1,50

	BB	HB	FB	SS
01/01-31/03 01/11-31/12	OR	€ 83,30	OR	€ 50,50
01/04-30/06 01/09-30/09	OR	€ 85,10	OR	€ 52,00
01/07-31/08	OR	€ 83,90	OR	€ 51,50
01/10-31/10	OR	€ 85,10	OR	€ 52,00

colazione a buffet
pasti in ristorante convenzionato - tassa di soggiorno € 1,50

	BB	HB	FB	SS
01/01-31/05 01/10-31/12	OR	€ 63,80	OR	€ 28,00
01/06-30/09	OR	€ 69,30	OR	€ 34,00

colazione dolce e salata a buffet
tassa di soggiorno € 1,10

LE IDEE

NORMANDIA E BRETAGNA

CANCALE: DEGUSTAZIONE DI OSTRICHE

Pensare alle ostriche riporta immediatamente alla Francia. Durante la visita alla Ferme Marina di Cancale viene spiegata la storia ed il metodo di allevamento delle ostriche. Da vedere anche un interessante museo, dove sono esposte centinaia di conchiglie diverse, provenienti da tutto il mondo. La visita parte con una presentazione generica dell'ostrica con video in italiano e successiva visita libera ai laboratori. Prosegue con la degustazione di 3 ostriche accompagnata da un bicchiere di vino "muscadet", pane e limone.



€ 16,00
per persona

ALLA SCOPERTA DEL CALVADOS

I distillatori di mele sono citati fin dall'VIII secolo da Carlo Magno. La prima distillazione normanna nota fu compiuta dal gentiluomo Gilles de Gouberville nel 1554, e la corporazione della distillazione del sidro fu creata circa 50 anni dopo, nel 1606. Si tratta di un'acquavite di sidro di mela o pera, a denominazione di origine controllata.

Visita di una distilleria con degustazione di calvados.



€ 4,00
per persona

I SEGRETI DEL SIDRO

Il sidro è una bevanda alcolica ottenuta dalla fermentazione dei frutti delle mele e talvolta delle pere. La sua origine in Francia e in Normandia risale al Medioevo. E' la seconda bevanda più consumata dai francesi, subito dopo il vino, dove viene preparata a regola d'arte. Si distingue dagli altri sidri europei per l'impiego di varietà specifiche di mele, denominate "mele da sidro". Quando si ordina un sidro in Bretagna, verrà servito in una bolée, una tradizionale tazza in pietra arenaria.

Visita di una distilleria con degustazione di sidro.



€ 7,50
per persona

I SAPORI NORMANDIA E BRETAGNA

€ 31,00
per persona



LE MONT-SAINT-MICHEL: PRANZO NORMANNO

- Insalata normanna al Camembert caldo
- Arrosto di maiale alla crema di sidro con contorno
- Torta di mele normanna con crema inglese

€ 29,00
per persona



BAYEUX: PRANZO ALLA SCOPERTA DEL NEUFCH TEL

- Duo di rilette e salmone marinato con crema al limone
- Filet Mignon di maiale alla crema di Neufchâtel
- Torta e teurgoule

€ 36,50
per persona



LE MONT-SAINT-MICHEL: PRANZO "OMELETTE"

- Fagottino croccante al Camembert
- Omelette al lardo della Mère Poulard
- Brioche alla salsa caramello al burro salato con gelato alla vaniglia

€ 35,00
per persona



CANCALE: PRANZO BRETONE CON OSTRICHE E CRÊPE

- Sei ostriche della baia di Cancale
- Filetto di nasello a la plancha, burro di nocciole con verdure glassate e mousseline di patate
- Crêpe Suzette con sorbetto agli agrumi

I TOUR

PROVENZA E CAMARGUE

INFO AL NS
BOOKING**PROVENZA E CAMARGUE**

Un itinerario alla scoperta di affascinanti paesi in pietra, distese viola al profumo di lavanda e spettacolari paesaggi, ma anche spiagge e natura selvaggia, resti archeologici e città d'arte.

GIORNO 1: GRASSE - AIX EN PROVENCE

Arrivo in tarda mattina al villaggio di Grasse, "la capitale francese del profumo". Dopo la visita di una fabbrica di profumi, proseguimento per Aix-en-Provence e incontro con la guida per la visita della "Città delle mille fontane" in cui visse il pittore Cézanne. Al termine della visita, sistemazione in hotel, cena e pernottamento.

GIORNO 2 ARLES - CAMARGUE

Prima colazione e partenza per la Camargue, sul delta del Rodano, uno dei più bei parchi naturali d'Europa. La visita guidata continua con la città di Arles: il centro storico con le piazze, le viuzze e i palazzi nobiliari, gli angoli suggestivi, merita una passeggiata, così come anche la visita dei resti delle vestigia romane: les Arènes di Arles e il Teatro Antico. Al termine della visita sistemazione in hotel, cena e pernottamento.

GIORNO 3: AVIGNONE

Prima colazione e visita guidata in bus di Avignone. Si attraverserà il Parco Regionale delle Alpilles. A questo parco appartengono 16 comuni, tra i quali Les Baux-de-Provence, situato tra la Camargue e il Luberon. Proseguimento per la visita di Avignone, molto conosciuta per l'imponente Palazzo dei Papi. Rientro in hotel, cena e pernottamento.

GIORNO 4: ABBAZIA DI THORONET

Prima colazione e partenza per Thoronet per la visita all'Abbazia più antica delle tre abbazie cistercensi della Provenza tra cui Sénanque e Silvacane. Al termine, partenza per il rientro.

SULLE TRACCE DI VAN GOGH

Uno splendido itinerario alla scoperta dei luoghi e dei panorami che hanno ispirato e stregato grandi pittori come Van Gogh.

GIORNO 1: PARCO DELLE ALPILLES - BAUX DE PROVENCE - SAINT-RÉMY - ARLES

La prima tappa è il Parco Naturale delle Alpilles. Qui si trova l'affascinante villaggio di Saint-Rémy de Provence, reso famoso dal torturato artista espressionista Vincent Van Gogh. Il pittore ha soggiornato al Monastère St Paul-de-Mausole nel 1889 quando si riprese da una malattia mentale e dipinse molte scene famose in tutto il villaggio. Si visiterà anche Les Baux de Provence, un incantevole borgo provenzale. In serata trasferimento nella zona di Arles, sistemazione in hotel, cena in ristorante e pernottamento.

GIORNO 2: ARLES - LE PONT DU GARD

Prima colazione e visita guidata di Arles, il cui nome è oggi indissociabile da quello di Van di Gogh che arriva ad Arles un giorno del Febbraio 1888 alla ricerca della luce dell'esterno e dell'illuminazione interna. Comincia allora un periodo di lavoro intenso ed appassionato, il più produttivo con oltre 300 opere in 15 mesi formano uno dei capitoli più luminosi della storia dell'arte. E' qui che sono nati alcuni capolavori dell'artista: "Caffè di Notte", "Notte Stellata", "La Camera di Vincent" e "La Casa Gialla". Al termine della visita proseguimento verso il Pont du Gard, un capolavoro dell'antichità. In serata rientro in hotel, cena e pernottamento.

GIORNO 3: AIX-EN-PROVENCE

Dopo la prima colazione, visita guidata di Aix-en-Provence, la "Città delle mille fontane" o la "Città dei Conti", per le nobili famiglie che l'hanno abitata. Al termine della visita partenza per il rientro.

PROVENZA E CAMARGUE

RISTORANTI

3 portate

Aix en Provence	€ 24,50
Arles	€ 22,80
Avignone	€ 23,00
Les St. Maries de la Mer	€ 24,00
Nimes	€ 26,00

Menù turistici - bevande escluse. Tariffe valide al momento della stampa e soggette a riconferma. Disponibilità non garantita.

GUIDE

HD

FD

Aix En Provence - max 30 pax	€ 235,00	2h	
Arles - max 40 pax	€ 220,00	3h	
Avignone - max 30 pax	€ 180,00	3h	€ 290,00 6h
Camargue			€ 450,00 7h
Lourdes	€ 210,00	2h	
Nimes - max 35 pax	€ 200,00	3h	
Provenza			€ 330,00

Potrebbe essere richiesto l'obbligo degli auricolari. Durante i servizi FD i pasti della guida sono a carico del gruppo.
Tariffe valide per servizi effettuati nei giorni feriali.

NAVIGAZIONE SUL RODANO

Imbarco da Saintes Maries de la Mer

Escursione in battello (1,5h circa)	€ 15,00
-------------------------------------	---------

Tariffe valide al momento della stampa e soggette a riconferma.

INGRESSI

Aix En Provence	Atelier Cezanne	www.cezanne-en-provence.com
Arles	Arena	www.aren-arles.com
Avignone	Palazzo dei Papi	www.palais-des-papes.com
Nimes	Arena/Maison Carrée/Tour Magne	www.aren-nimes.com

GORDES: L'ABBZIA DI SENANQUE

L'Abbazia Cistercense di Sénanque, situata a pochi chilometri da Gordes, è un passaggio obbligato per tutti i turisti in visita in Provenza: con i suoi campi di lavanda, le antiche mura, le colline intorno, è la protagonista di cartoline e calendari di tutta la regione.

Abitata ancora oggi da monaci e frati attira frotte di turisti soprattutto a Luglio, quando la fioritura del campo di lavanda davanti all'ingresso la rende un soggetto fotografico interessantissimo. L'Abbazia è aperta tutto l'anno e la sua visita guidata merita sicuramente una sosta.



da € 7,50
per persona

PROVENZA E CAMARGUE

ARLES

★★★★



POSIZIONE: centrale - 700 metri dalle Arene

CAMERE: 91 - aria condizionata - TV cassaforte - asciugacapelli - wifi

SERVIZI: bar - ristorante - sala colazione piscina - ascensore

	BB	HB	FB	SS
01/01-31/03	OR	€ 56,70	OR	€ 33,50
01/04-30/04 01/10-31/10	OR	€ 67,70	OR	€ 34,00
01/05-30/06 01/09-30/09	OR	€ 77,90	OR	€ 39,00
01/07-31/08	OR	€ 88,80	OR	€ 45,00

colazione a buffet
tassa di soggiorno € 2,16

NIMES

★★★★



POSIZIONE: semicentrale - 2 km dal centro

CAMERE: 54 - aria condizionata - TV cassaforte - frigobar - asciugacapelli - wifi

SERVIZI: bar - ristorante - sala colazione giardino - piscina - ascensore

	BB	HB	FB	SS
01/11-29/02	OR	€ 84,20	OR	€ 33,50
01/03-30/06 01/09-31/10	OR	€ 90,70	OR	€ 38,50
01/07-31/08	OR	€ 98,30	OR	€ 52,50

colazione dolce e salata a buffet
tassa di soggiorno € 2,20

AVIGNONE HOTEL IBIS CENTRE PONT DE L'EUROPE ★★★



POSIZIONE: semicentrale - 1,2 km dalla Place de l'Horloge

CAMERE: 74 - aria condizionata - TV cassaforte - asciugacapelli - wifi

SERVIZI: bar - sala colazione - sala riunioni - ascensore - parcheggio bus

	BB	HB	FB	SS
01/01-31/03 01/11-31/12	OR	€ 64,50	OR	€ 33,50
01/04-30/04	OR	€ 70,90	OR	€ 34,50
01/05-31/05 01/08-31/10	OR	€ 76,30	OR	€ 35,00

colazione continentale a buffet - pasti in ristorante convenzionato
tassa di soggiorno inclusa

AIX EN PROVENCE HOTEL NOVOTEL BEAUMANOIR ★★★★★



POSIZIONE: periferico - 4 km dal centro

CAMERE: 100 - aria condizionata - TV cassaforte - frigobar - asciugacapelli - wifi

SERVIZI: bar - ristorante - sala colazione sala riunioni - terrazza - giardino - piscina ascensore - parcheggio bus

	BB	HB	FB	SS
01/01-31/03*	OR	€ 70,50	OR	€ 34,50
01/04-12/05* 08/07-25/08*	OR	€ 80,00	OR	€ 40,00
13/05-07/07* 26/08-20/10*	OR	€ 87,20	OR	€ 41,50
21/10-31/12*	OR	€ 74,20	OR	€ 36,00

*: tariffe valide per soggiorni infrasettimanali - tariffe weekend OR
colazione dolce e salata a buffet - tassa di soggiorno € 3,27

LOURDES

★★★★★



POSIZIONE: centrale - 800 metri dal Santuario

CAMERE: 300 - aria condizionata - TV wifi

SERVIZI: bar - ristorante - sala colazione ascensore - parcheggio bus

	BB	HB	FB	SS
01/04-31/10	OR	€ 54,00	€ 64,80	€ 33,50

colazione dolce e salata a buffet
tassa di soggiorno € 3,60

I SAPORI PROVENZA E CAMARGUE

€ 59,00
per persona



AIX-EN-PROVENCE: PRANZO A BASE DI BOUILLABAISSE

- Drink di benvenuto
- Bouillabaisse: zuppa a base di pesci di scoglio con erbe aromatiche della Provenza e zafferano
- Fragole alla chantilly
- ¼ vino

€ 29,00
per persona



ARLES: PRANZO TIPICO ALLA "ROUILLE"

- Zuppa di pesce con salsa provenzale "Rouille" e crostini
- Seppie alla Rouille della Camargue
- Crostata Arlésienne alle albicocche



€ 27,00
per persona

GORDES: PRANZO PROVENZALE

- Drink di benvenuto
- Daube di manzo alle olive con patate prezzemolate
- Dolce della casa



€ 23,00
per persona

TRADIZIONE CONTADINA: LA MANADE DELLA CAMARGUE

- Insalata dei "Gardians" con verdure stagionali ed olive nere
- Gardianne di toro e riso della Camargue
- Torta di mele

I TOUR

GERMANIA BERLINO

INFO AL NS
BOOKING**GRAN TOUR DELLA GERMANIA**

Alla scoperta di città medievali, castelli fiabeschi, pittoreschi borghi, cattedrali gotiche e suggestive foreste.

GIORNO 1: NORIMBERGA

Arrivo nel primo pomeriggio a Norimberga e visita guidata della città. Attraversata dal fiume Pegnitz, la città ha un centro storico particolarmente caratteristico per la sua capacità di far convivere antico e moderno, in un'armonia unica e inconsueta. Simbolo della città è la Fortezza Imperiale da cui si dipartono le mura medievali dalle 85 torri. Sistemazione in hotel, cena e pernottamento.

GIORNO 2: NORIMBERGA - DRESDA

Prima colazione in hotel e partenza per Dresda. Incontro con la guida e visita intera giornata della città con particolare interesse al Teatro dell'Opera, le chiese Hofkirche e Frauenkirche e la terrazza panoramica di Brühl sul fiume Elba. Sistemazione in hotel, cena e pernottamento.

GIORNO 3: DRESDA - POTSDAM - BERLINO

Prima colazione in hotel e partenza per Potsdam. All'arrivo incontro con la guida per la visita della città, capitale dello stato di Brandeburgo, conosciuta come la Versailles tedesca, grazie alla meraviglia dei suoi palazzi e dei relativi parchi. Nel primo pomeriggio, arrivo a Berlino e breve giro panoramico della città. Sistemazione in hotel, cena e pernottamento.

GIORNO 4: BERLINO

Prima colazione in hotel e incontro con la guida per la visita panoramica di Berlino con la città storica all'est con i resti del muro e la porta di Brandeburgo, la città moderna all'ovest con la celebre via Kurfürstendamm ed il Castello di Charlottenburg. Nel pomeriggio gita in battello sulla Sprea intorno al centro storico. Cena e pernottamento in hotel.

GIORNO 5: BERLINO - AMBURGO

Prima colazione in hotel, incontro con la guida e visita della Berlino contemporanea nel quartiere di Potsdamer Platz con le realizzazioni di grandi architetti di tutto il mondo. Nel pomeriggio arrivo ad Amburgo e visita guidata della città con i suoi canali, ponti, antichi magazzini e depositi, chiese medievali. La visita comprenderà anche un'escursione in battello lungo il porto fluviale sull'Elba, il più grande del mondo. Sistemazione in hotel zona Amburgo, cena e pernottamento.

GIORNO 6: BREMA - COLONIA

Dopo la prima colazione in hotel, partenza per Brema, la città medievale celebre per i suoi "4 musicanti". Nel centro storico si possono ammirare le vestigia dell'antica città anseatica, simboleggiata dalla grande statua del paladino Orlando. Arrivo nel primo pomeriggio a Colonia e visita panoramica della città. Situata sul fiume Reno, Colonia è oggi una metropoli dinamica, celebre per il suo Duomo gotico e le 12 chiese romaniche, ma anche per il profumo conosciuto in tutto il mondo e per la birra. Sistemazione in hotel, cena e pernottamento.

GIORNO 7: COLONIA - MINICROCiera SUL FIUME MENO - HEIDELBERG

Prima colazione in hotel e partenza per St. Goar, pittoresco villaggio medievale di fronte alla famosa rupe di Loreley. Breve visita ed imbarco sul battello per una minicrociera lungo il tratto più romantico del fiume Reno. Sbarco a Bingen e proseguimento per Heidelberg. Arrivo e visita guidata della città. Sistemazione in hotel, cena e pernottamento.

GIORNO 8: HEIDELBERG

Prima colazione in hotel e partenza per il rientro.

RISTORANTI

3 portate

zona Kurfürstendamm	da € 23,70
zona Alexanderplatz	da € 36,50
zona Nikolaiviertel	da € 26,50
zona Mitte	da € 30,00

Menù turistici - bevande escluse. Tariffe valide al momento della stampa e soggette a riconferma. Disponibilità non garantita.

BUS

01/01-14/04

15/04-31/05

36-55 POSTI

36-55 POSTI

Trsf Apt Brandenburg (BER)/ Hotel a Berlino a tratta	€ 310,00	€ 325,00
HD Berlino (3h)	€ 460,00	€ 490,00
HD Berlino (4h)	€ 575,00	€ 610,00
FD Berlino (8h)	€ 1.035,00	€ 1.100,00
HD Potsdam (5h)	€ 690,00	€ 735,00

Tariffe valide al momento della stampa e soggette a riconferma, riferite a servizi svolti tra le 06:00 e le 21:00.

Parcheggi e pedaggi esclusi (inclusi solo in Apt).

Durante i servizi FD i pasti dell'autista sono a carico del gruppo.

GUIDE

HD

FD

Assistenza Apt	€ 160,00			
Berlino	€ 170,00	3h	€ 320,00	7h
Berlino	€ 190,00	4h	€ 345,00	8h
Potsdam	€ 210,00	5h		

Potrebbe essere richiesto l'obbligo degli auricolari.

Durante i servizi FD i pasti della guida sono a carico del gruppo.

FIERE E MANIFESTAZIONI A BERLINO

ITB	05/03-07/03
DFB Cup Final	24/05-25/05
UEFA Euro 2024	15/06-09/07
Innotrans	23/09-26/09
IFA	Agosto/Settembre
Marathon	28/09-29/09



INGRESSI

Berlino	Alte Nationalgalerie	www.smb.museum
	Museo Ebraico - Jüdisches Museum	www.jmberlin.de
	Charlottenburg Altes Schloss	www.spsg.de
	Neues Museum (Museo Egizio)	www.smb.museum
	Museo del Muro	www.mauermuseum.de
	Pergamonmuseum	temporaneamente chiuso
Potsdam	Castello Sanssouci	www.spsg.de

BERLINO

BERLINO HOTEL LEONARDO ROYAL ALEXANDERPLATZ ★ ★ ★ ★ SUP



POSIZIONE: centrale - stazione tram M4 Am Friedrichshain a 50 metri

CAMERE: 346 - TV - cassaforte asciugacapelli - wifi

SERVIZI: bar - ristorante - sala colazione sala riunioni - centro wellness - SPA - sala fitness - ascensore

	BB	HB	FB	SS
02/01-03/03	€ 39,00	€ 74,50	OR	€ 34,00
04/03-31/03	€ 46,00	€ 80,00	OR	€ 40,00
01/04-30/04 15/07-31/08	€ 52,30	€ 87,50	OR	€ 47,00
01/05-14/07 01/09-27/10	OR	OR	OR	OR
28/10-15/12	€ 52,30	€ 87,50	OR	€ 47,00

colazione dolce e salata a buffet
tassa di soggiorno inclusa

BERLINO HOTEL PARK INN BY RADISSON ★ ★ ★ ★ SUP



POSIZIONE: Alexanderplatz

CAMERE: 1012 - aria condizionata - TV asciugacapelli

SERVIZI: bar - ristorante - sala colazione solarium - ascensore

	BB	HB	FB	SS
01/04-25/04 12/07-29/08	€ 53,50	€ 85,50	OR	€ 38,00
26/04-11/07 30/08-17/10	€ 59,00	€ 91,00	OR	€ 42,50

colazione dolce e salata a buffet - pasti a buffet
tassa di soggiorno € 4.50 a camera

BERLINO HOTEL CITY BERLIN EAST ★ ★ ★ ★



POSIZIONE: periferico - 15 minuti da Alexanderplatz.

CAMERE: 473 - aria condizionata cassaforte - TV - asciugacapelli - wifi

SERVIZI: bar - ristorante - sala colazione sala fitness - sala riunioni - parcheggio bus

	BB	HB	FB	SS
01/01-31/03 01/11-31/12	€ 43,50	€ 70,00	OR	€ 30,00
01/04-30/04 01/07-31/08	€ 46,50	€ 73,20	OR	€ 30,00
01/05-30/06 01/09-31/10	€ 51,20	€ 77,50	OR	€ 30,00

colazione dolce e salata a buffet - pasti a buffet
tassa di soggiorno inclusa

BERLINO ★ ★ ★ ★ SUP



POSIZIONE: centrale - zona Charlottenburg

CAMERE: 274 - aria condizionata - TV cassaforte - bollitore - asciugacapelli - wifi

SERVIZI: bar - ristorante - sala colazione sala riunioni - ascensore

	BB	HB	FB	SS
02/01-03/03	€ 36,50	€ 70,50	OR	€ 30,00
04/03-31/03	€ 42,00	€ 76,00	OR	€ 36,00
01/04-30/04 15/07-31/08	€ 47,50	€ 82,00	OR	€ 42,00
01/05-14/07 01/09-27/10	€ 59,50	€ 94,00	OR	€ 54,00
28/10-15/12	€ 47,50	€ 82,00	OR	€ 42,00

colazione dolce e salata a buffet
tassa di soggiorno inclusa

BERLINO ★ ★ ★



POSIZIONE: Charlottenburg - 250 metri dalla metro Mierendorffplatz

CAMERE: TV - cassaforte - asciugacapelli wifi

SERVIZI: bar - ristorante - sala colazione ascensore

	BB	HB	FB	SS
02/01-28/02 01/11-31/12	€ 41,50	€ 68,50	OR	€ 28,00
01/03-30/04 01/07-31/08	€ 46,20	€ 73,50	OR	€ 28,00
01/05-30/06 01/09-31/10	€ 56,10	€ 83,50	OR	€ 28,00

colazione a buffet
tassa di soggiorno esclusa



da € 17,00
per persona

BERLINO SOTTERRANEA

Una città è, tuttavia, come un iceberg: quello che si vede è solo la punta del suo mondo. Molto c'è da scoprire al di sotto del livello dell'acqua o, in questo caso, della strada. E Berlino non fa eccezione. Come flaneurs della capitale tedesca non basta perdersi nei labirinti di viuzze che si incrociano a Neukölln o Kreuzberg, ma bisognerebbe scendere le scale verso il sottosuolo.



da € 15,00
per persona

TORRE DELLA TELEVISIONE

Ubicata nel quartiere Marien, vicino ad Alexanderplatz nel distretto di Mitte, la torre è stata costruita tra il 1965 e il 1969 dal governo della DDR (Germania dell'Est) come simbolo del potere comunista. Con i suoi 368 metri di altezza, antenna inclusa, è la struttura più alta della Germania e la terza struttura più alta nell'Unione Europea.



da € 29,50
per persona

VIAGGIO NEL TEMPO CON LA REALTÀ VIRTUALE

Un tour guidato alternativo di Berlino attraverso la realtà virtuale, ripercorrendo i vari cambiamenti della città. Dagli anni d'oro della Berlino prussiana con i leggendari cinema che prenderanno vita fino alle rovine degli edifici monumentali della dittatura nazista del 1945.

Il tour termina alla Porta di Brandeburgo dove, grazie alla realtà virtuale, si potrà assistere ad uno degli eventi più significativi della storia recente: la caduta del muro di Berlino.

I SAPORI

BERLINO



da € 29,60
per persona

CENA TIPICA IN BIRRERIA

- Crema di pastinaca con cipolle caramellate e mele
- Medaglioni di filetto di maiale in salsa di funghi con gnocchetti tirolesi al formaggio di montagna e olio al prezzemolo
- Mousse di lamponi con salsa allo yogurt e lime



da € 43,90
per persona

MENU NATALIZIO IN BIRRFICIO dal 15/11 al 23/12

- Cestino di pane con panna acida e burro di campagna
- Zuppa di patate con panna acida alle erbe
- 1/2 Anatra - appena sfornata con cavolo rosso, cavolo riccio, gnocchi di patate e salsa d'anatra
- Dessert di Natale



da € 41,50
per persona

CENA A BUFFET IN BIRRERIA STORICA

Antipasti freddi:

- Involtini di filetti di aringa con salsa fatta in casa
- Pomodoro con mozzarella, pinoli e pesto di basilico
- Variazione di formaggio con mostarda di fichi e uva
- Prosciutti crudi e cotti assortiti
- Insalata di stagione riccamente guarnita con condimento della casa
- Selezione di pane e panini con burro alle erbe e crema di formaggio

Zuppa:

- Zuppa di patate alla berlinese

Piatti principali:

- Arrosto di Kassler con miele
- Salsiccia berlinese al curry
- Filetto di maiale in salsa di peperoni
- Filetto di scorfano su foglie di spinaci
- Strudel di spinaci
- Canederli di patate, patate Rösti e patate lesse

Dessert:

- Dolce gelatinoso di frutti di bosco con salsa alla vaniglia
- Mini-Berliner (piccole crepes)

MONACO DI BAVIERA

INFO AL NS
BOOKING

MONACO E LE BELLEZZE DELLA BAVIERA

Il calore della città più latina di Germania, il fascino della Strada Romantica e l'Isola delle Donne.

GIORNO 1: MONACO

Arrivo a Monaco e incontro con la guida per la visita della città dove si potranno ammirare la magnifica Königsplatz e la Glyptothek, la Marienplatz, la Frauenkirche. Nel pomeriggio partenza alla volta della parte settentrionale di Monaco. In occasione delle XX Olimpiadi del 1972, è stato costruito un grande complesso, l' 'Olympiapark', dove è possibile godere tutt'oggi di enormi spazi verdi. La giornata continua nel relax degli Englischer Garten e Schwabing, il quartiere artistico di Monaco di Baviera, con la famosa Leopoldstrasse. Sistemazione in hotel, cena e pernottamento.

GIORNO 2 : MONACO - LA STRADA ROMANTICA

Prima colazione, incontro con la guida e partenza per la Strada Romantica, il più famoso di tutti gli itinerari turistici tedeschi che ripercorre il tracciato della Via Claudia, importante asse commerciale militare dell'Impero Romano. Pittoresche e storiche cittadine, borghi medievali con possenti cinte murarie, case a graticcio, chiese gotiche si susseguono piacevolmente. Cena e pernottamento in hotel.

GIORNO 3: MONACO - CHIEMSEE

Prima colazione e partenza per il Lago Chiemsee. Incontro con la guida e imbarco per la visita del Castello di Herrenchiemsee fatto costruire da Ludovico II di Baviera nel 1878 e soprannominata la "Piccola Versailles" della Baviera. La visita prosegue verso l'isola delle donne, Fraueninsel in cui sorge l'abbazia femminile di Frauenchiemsee, al termine partenza per il rientro.

CASTELLI DELLA BAVIERA

Un viaggio nel paese delle fiabe con un pizzico di magia e di incanto.

GIORNO 1: BAD KOHLGRUB

Arrivo nel primo pomeriggio a Bad Kohlgrub, piccolo villaggio nel comune di Garmisch-Partenkirchen, famoso per essere la stazione di fango termale più in alto della Germania essendo situata a 900 metri di altitudine. Si prosegue con una breve visita panoramica della cittadina. Sistemazione in hotel, cena e pernottamento.

GIORNO 2: BAD KOHLGRUB - ETTAL - LINDERHOF

Prima colazione, incontro con la guida e partenza per Ettal. Visita all'abbazia benedettina che fu fondata nel 1330 dall'imperatore Ludovico IV il Bavaro. Nel pomeriggio visita al castello di Linderhof, vera dimora di Ludovico II. Il castello era un antico padiglione di caccia del padre Massimiliano II, ma lui lo trasformò in un suo rifugio reale, meno grandioso degli altri, ispirato al Petit Trianon di Versailles. Al termine della visita rientro a Bad Kohlgrub per la cena ed il pernottamento.

GIORNO 3: BAD KOHLGRUB - NEUSCHWANSTEIN HOHENSCHWANGAU

Prima colazione e incontro con la guida per un'intera giornata dedicata alla visita di due famosi Castelli di Ludwig, Ludovico II, il "Re delle Fiabe" che concretizzò le sue romantiche visioni nei magici paesaggi a sud di Monaco, sullo sfondo imponente delle Alpi Bavaresi. Visita del Castello di Neuschwanstein a cui è ispirato il castello della bella addormentata e nel pomeriggio visita del Castello di Hohenschwangau, emblematico edificio del Romanticismo Tedesco e dell'amicizia fra il Re e Wagner. Al termine, partenza per il rientro.

MONACO DI BAVIERA

RISTORANTI	3 portate
Monaco - ristorante	€ 25,00
Monaco - birreria	€ 26,50
Monaco - birreria Hofbräuhaus*	da € 29,50
Dachau	€ 22,00

Menù turistici - bevande escluse. Tariffe valide al momento della stampa e soggette a riconferma. Disponibilità non garantita.

*: tariffe valide fino al 31/03/2024.

GUIDE	HD	FD
Castelli Bavaresi - max 35 pax		€ 385,00 6h
Dachau - max 35 pax	€ 220,00	4h
Herrenchiemsee - max 35 pax		€ 385,00 6h
Monaco - max 35 pax	€ 210,00	3h € 345,00 6h
Monaco - 1 museo	€ 170,00	2h

Potrebbe essere richiesto l'obbligo degli auricolari. Durante i servizi FD i pasti della guida sono a carico del gruppo.

Per musei di Monaco una guida ogni 25/30 pax.

FIERE E MANIFESTAZIONI A MONACO

f.e.e.	14/02-18/02
IMOT	16/02-18/02
INHORGENTA	16/02-19/02
BAU	20/02-22/02
Garten Messe	28/02-03/03
IHM	28/02-03/03
Analytica	24/04-26/04
IFAT	13/05-17/05
UEFA EURO 2024	15/06-09/07
OKTOBERFEST	21/09-06/10
EXPO REAL	Ottobre
Electronica	12/11-15/11
ISPO	28/11-30/11



BUS	49 POSTI
Trsf Apt/Hotel Monaco a tratta	€ 485,00
Trsf stazione/Hotel Monaco a tratta	€ 405,00
FD Castelli Bavaresi (10h)	€ 1.265,00
HD Dachau (4h)	€ 700,00
HD Monaco (3h)	€ 565,00
HD Monaco (4h)	€ 670,00

Tariffe valide al momento della stampa e soggette a riconferma, riferite a servizi svolti tra le 06:00 e le 21:00. Esclusi parcheggi e pedaggi (inclusi solo in Apt).

Durante i servizi FD i pasti dell'autista sono a carico del gruppo.



INGRESSI

Chiemsee	Castello di Herrenchiemsee	www.herrenchiemsee.de
Ettal	Castello di Linderhof	www.schlosslinderhof.de
Monaco	Alte Pinakothek	www.pinakothek.de
	Palazzo di Nymphenburg	www.schloss-nymphenburg.de
	Museo Deutsches Museum	www.deutsches-museum.de
	Museo BMW	www.bmw-welt.com
Schwangau	Castello di Neuschwanstein	www.hohenschwangau.de

MONACO DI BAVIERA

MONACO HOTEL LEONARDO CITY OLYMPIAPARK ★★★★★

		BB	HB	FB	SS
08/04-02/06*	26/07-01/09*	€ 48,50	€ 82,50	OR	€ 35,00
08/04-02/06**	26/07-01/09**	€ 44,00	€ 78,00	OR	€ 35,00
03/06-25/07*	02/09-14/12*	€ 58,50	€ 92,50	OR	€ 35,00
03/06-25/07**	02/09-14/12**	€ 50,50	€ 84,70	OR	€ 35,00

colazione dolce e salata a buffet - **: tariffe valide per i weekend
*: tariffe valide per soggiorni infrasettimanali

POSIZIONE: semicentrale - 100 metri dalla fermata tram Leonrodplatz

CAMERE: 196 - TV - cassaforte - frigobar bollitore - asciugacapelli - wifi

SERVIZI: bar - ristorante - sala colazione ascensore - terrazza

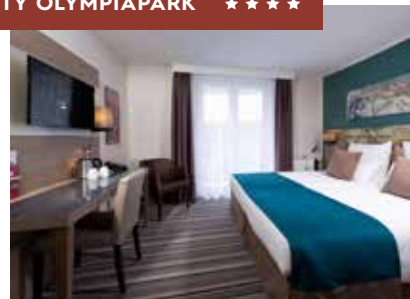

MONACO MERCURE MUENCHEN NEUPERLACH SÜD ★★★★★

		BB	HB	FB	SS
02/01-08/01	01/04-12/05	€ 38,50	€ 77,00	OR	€ 27,50
09/01-25/01	16/05-17/06	€ 54,00	€ 92,50	OR	€ 39,00
26/01-31/03	22/06-19/09	€ 43,00	€ 81,50	OR	€ 33,00
09/10-10/11		€ 54,00	€ 92,50	OR	€ 39,00

colazione dolce e salata a buffet

POSIZIONE: periferico - vicino stazione metro 'Neuperlach Süd'

CAMERE: 252 - TV - cassaforte - bollitore asciugacapelli - wifi

SERVIZI: bar - ristorante - sala colazione sala fitness - ascensore



MONACO ★★★ SUP

		BB	HB	FB	SS
08/04-02/06*	26/07-01/09*	€ 44,00	€ 79,00	OR	€ 35,00
08/04-02/06**	26/07-01/09**	€ 40,70	€ 75,50	OR	€ 35,00
03/06-25/07*	02/09-14/12*	€ 54,00	€ 88,50	OR	€ 35,00
03/06-25/07**	02/09-14/12**	€ 47,50	€ 82,00	OR	€ 35,00

colazione dolce e salata a buffet - **: tariffe valide nei weekend
*: tariffe valide per soggiorni infrasettimanali

POSIZIONE: semicentrale - 100 metri dalla fermata tram Leonrodplatz

CAMERE: 196 - TV - cassaforte - frigobar bollitore - asciugacapelli - wifi

SERVIZI: bar - ristorante - sala colazione ascensore - terrazza



MONACO ★★★

		BB	HB	FB	SS
02/01-29/12		€ 45,50	€ 73,00	OR	€ 29,00

colazione a buffet - pasti in ristorante convenzionato

POSIZIONE: zona fiera - 7 km dal centro 100 metri dalla stazione tram

CAMERE: 188 - TV - aria condizionata asciugacapelli - wifi

SERVIZI: bar - sala colazione - ascensore wifi - parcheggio bus



MONACO HOTEL AM SCHLOSSPARK ★★★★★

		BB	HB	FB	SS
01/01-16/09	07/10-31/12	€ 57,50	€ 79,50	OR	€ 29,00
17/09-06/10		OR	OR	OR	OR

colazione dolce e salata a buffet
tariffe valide dal giovedì alla domenica

POSIZIONE: periferico - circa 15 km dal centro

CAMERE: 30 - TV - asciugacapelli - wifi

SERVIZI: bar - ristorante - sala colazione centro wellness



LE IDEE

MONACO DI BAVIERA

FREISING: LA PIÙ ANTICA BIRRA DEL MONDO

Il mondo è cambiato molto da quando nel 725 d.C. venne fondato un piccolo monastero benedettino a Weihenstephan, ma l'arte della birra ha come sua culla questa cittadina a pochi chilometri da Monaco. Nella storia movimentata di Weihenstephan, con tutti i suoi sviluppi, i progressi e le battute d'arresto, una cosa è rimasta inalterata negli anni: la birra.

Il giusto mix tra tradizione e continua innovazione è la formula vincente che permette a questo birrifico di essere tra i più medagliati nelle competizioni internazionali. La visita con degustazione si effettua dal lunedì al mercoledì alle 10:00 del mattino, il martedì anche alle 13:30, esclusivamente in tedesco e inglese.

€ 16,00
per persona



LA FABBRICA AUDI A INGOLSTADT

Per tutti gli appassionati di automobili e non, la visita della fabbrica e del museo al quartier generale dell'Audi è un'esperienza indimenticabile. In questa fabbrica all'avanguardia si respira un'atmosfera felice, dove l'efficienza è la parola chiave e la tecnologia è qualcosa di fantascientifico. Accompagnati da una guida interna, solo in lingua tedesca o inglese, si assiste all'assemblaggio finale di Audi A3 e Q2 e si sperimenta la dinamica appassionata degli esperti nelle linee di produzione.

€ 165,00
a gruppo



I CONCERTI CLASSICI A MONACO DI BAVIERA

Un'occasione per godersi i capolavori classici nel Teatro Cuvillies, uno dei teatri rococò più belli e famosi d'Europa, situato all'interno del complesso monumentale della Residenz, il palazzo reale di Monaco oppure abbandonarsi all'acustica celestiale dell'antica Cappella di Corte del Museo della Residenza. Numerosi altri concerti classici sono disponibili nell'atmosfera regale del Castello di Nymphenburg.

da € 55,00
per persona



I SAPORI MONACO DI BAVIERA

da € 31,00
per persona



FREISING: PRANZO TIPICO IN BIRRIFICIO

- Antipasto a base di formaggio Obazda, lardo, formaggio, prosciutto, pane e pretzel
- Padella bavarese con arrosto al forno in crosta, anatra, salsicce alla griglia, lombo di maiale servito con tre salse diverse, crauti, canederli di patate e pane, patate arrosto, pomodoro grigliato, gnocchi di patate e salsa di mele
- Strudel di mele con gelato alla vaniglia



da € 33,00
per persona

CENA TIPICA IN CENTRO STORICO

- Pretzel, burro e panini
- Insalata mista fresca
- Grigliata mista con salsiccia di Norimberga, salsiccia affumicata, pancetta grigliata, crauti e purè di patate
- Cheese cake
- 0,5 l birra



da € 33,00
per persona

CENA TIPICA AL HOFBRÄUHAUS

- Zuppa di patate della casa
- Arrosto di maiale servito con canederli
- Crema bavarese
- 0,5 l birra

I TOUR

GERMANIA

INFO AL NS
BOOKING

TOUR RENO E MOSELLA

Alla scoperta delle meraviglie dei luoghi attraversati da fiumi romantici, navigando il Reno e la Mosella; terre dove si respira la storia e si assaporano vini importanti.

GIORNO 1: KARLSRUHE

Arrivo a Karlsruhe, la seconda città della regione del Baden Wuttemberg dopo Stoccarda. Questa città conserva dei magnifici monumenti ed è una città a misura d'uomo, ricca di attrazioni ma soprattutto di giardini e spazi verdi. Sistemazione in hotel, cena e pernottamento.

GIORNO 2: KARLSRUHE - HEIDELBERG
MAGONZA - RUEDESHEIM

Prima colazione in hotel e partenza per Heidelberg, antica città universitaria incastonata nella valle del fiume Neckar. Visita guidata del centro e delle rovine dell'antico castello. Proseguimento per Magonza, situata alla confluenza del Meno con il Reno; visita al Duomo, considerato capolavoro dell'arte romanica-renana. Al termine proseguimento per Ruedesheim, grazioso centro vinicolo sulle rive del Reno. Sistemazione in hotel, cena e pernottamento.

GIORNO 3: RUEDESHEIM - NAVIGAZIONE SUL
RENO - COBLENZA

Prima colazione in hotel ed imbarco sul battello per una mini-crociera nella valle del Reno, suggestiva e romantica vallata fluviale. Sbarco a Coblenza, una delle più antiche città della Germania, dove si erge il famoso monumento Deutsches Eck. Sulla sponda opposta del Reno, raggiungibile in funivia, troneggia la fortezza di Ehrenbreitstein dove si può godere di uno splendido panorama sulla città. Sistemazione in hotel, cena e pernottamento.

GIORNO 4: COBLENZA - AQUISGRANA
COLONIA - COBLENZA

Dopo la prima colazione partenza per Aquisgrana. Visita guidata del Duomo, della Cappella Palatina, luogo delle incoronazioni, la Camera del Tesoro, che espone le reliquie di Carlo Magno ed il Karlsschrein, il Sarcofago realizzato per custodire le sue spoglie. Nel pomeriggio proseguimento per Colonia, visita guidata della città il cui simbolo è il Duomo, una delle chiese più grandi al mondo. Sosta in una delle grandi birrerie del centro storico per assaggiare la tipica birra locale chiamata Koelsch. Rientro in hotel per la cena e il pernottamento.

GIORNO 5: COBLENZA - VALLE DELLA
MOSELLA - TREVIRI

Prima colazione e partenza lungo la strada dei vini della Mosella. Arrivo al Castello di Burg Eltz, situato nella valle boscosa del fiume Erbach. Considerato la quintessenza del castello medievale, è unico al mondo perché sopravvissuto a tutte le guerre ed è sempre appartenuto alla stessa famiglia. Proseguimento per Cochem per ammirare il famoso Castello di Reichsburg e si prosegue per Bernkastel-Kues, caratteristica cittadina con le case a graticcio, le strade acciottolate, circondata dai vigneti di Riesling. Arrivo a Treviri, sistemazione in hotel, cena e pernottamento.

GIORNO 6: TREVIRI

Prima colazione. Breve passeggiata a Treviri, la più antica città tedesca con le numerose testimonianze romane tra cui la Porta Nigra, l'Anfiteatro e le Terme Imperiali. Al termine della visita proseguimento per il viaggio di rientro.



LA STRADA DELLE FIABE

Sulle orme dei Fratelli Grimm: nel mondo delle fiabe, delle saghe e delle leggende.

GIORNO 1: BASILEA

Arrivo a Basilea, cena e pernottamento.

GIORNO 2: BASILEA - FRANCOFORTE STEINAU AN DER STRASSE

Prima colazione e partenza verso Hanau, città natale dei fratelli Grimm, autori di indimenticabili fiabe come Hänsel e Gretel, Cenerentola e Raperonzolo. Hanau segna l'inizio della "Strada delle Fiabe" che prosegue per i borghi di ben quattro regioni. All'arrivo si potrà visitare il centro con la Piazza del Mercato dove una statua rende omaggio ai Fratelli Grimm. Proseguimento per Steinau dove trascorsero la loro giovinezza: l'Amtshaus, il palazzo rinascimentale dei conti di Hanau, fu la loro dimora. Cena e pernottamento in hotel.

GIORNO 3: STEINAU AN DER STRASSE ALSFELD MARBURG

Prima colazione e incontro con la guida per la visita di Alsfeld e Rathaus, famosa per essere il set della favola di Cappuccetto Rosso. Proseguimento per Marburg, cittadina vitale e giovane, importante sede universitaria. Qui i Fratelli Grimm cominciarono ad avvicinarsi alla letteratura popolare. Notevoli sono il castello, in posizione sopraelevata e la deliziosa Marktplatz. Cena e pernottamento in hotel.

GIORNO 4: MARBURG - SCHWALMSTADT FRITZLAR - KASSEL

Prima colazione e partenza per Schwalmstadt, il cui bosco è stato scelto come luogo del racconto di Cappuccetto Rosso. Si prosegue verso Fritzlar dove si toccano Medioevo e modernità. La città ha superato da tempo le sue mura medievali ed è oggi un vivace centro dell'Assia settentrionale, patria dei Fratelli Grimm. Continuazione del viaggio per Kassel, capitale della Strada delle Fiabe. Nel museo GRIMMWELT di Kassel, durante le visite guidate e i percorsi tematici, è possibile ripercorrere le orme storiche dei famosi fratelli. Sistemazione in hotel, cena e pernottamento.

GIORNO 5: KASSEL - HANN MUNDEN SABABURG - BODENWERDER - HAMELN

Prima colazione in hotel e visita di Hann Munden. Impressionanti facciate a graticcio di sei secoli diversi caratterizzano questa cittadina, conosciuta anche come la "Città dei tre fiumi". Si prosegue verso Hofgeismar per la visita del Castello di Sababurg, risalente al 1334 e oggi noto

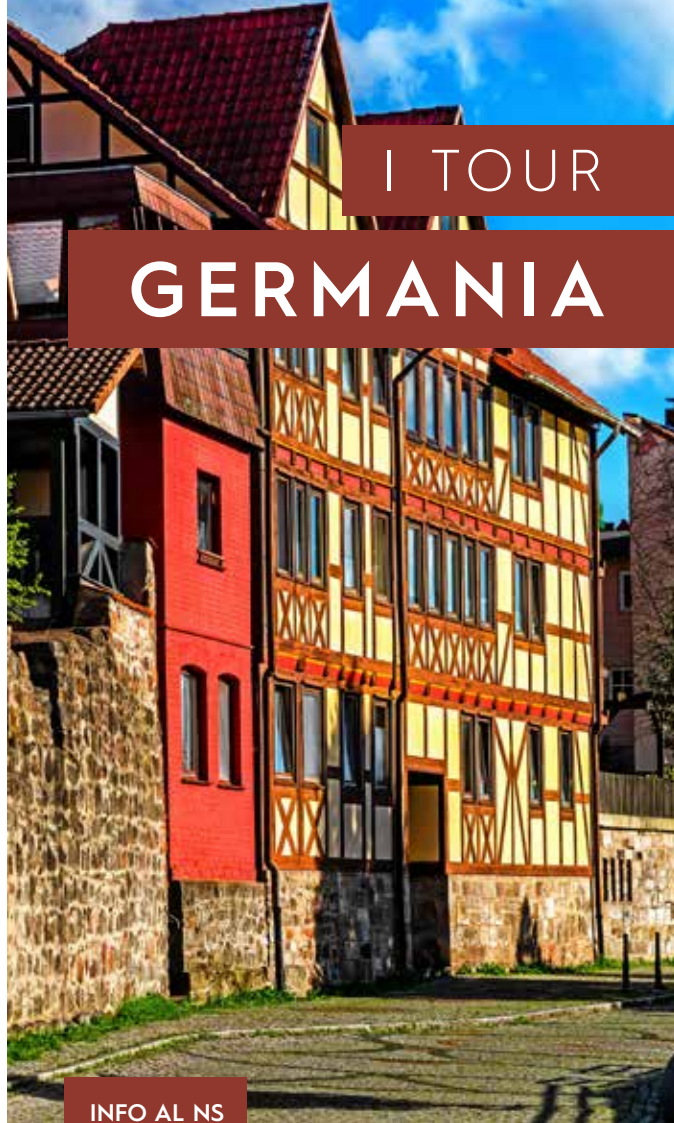

INFO AL NS
BOOKING

anche come Castello della Bella Addormentata. Nel pomeriggio si prosegue per Bodenwerder, cittadina situata lungo il fiume Weser. Arrivo in serata a Hameln, teatro della fiaba del Pifferaio Magico. Sistemazione in hotel, cena e pernottamento.

GIORNO 6: HAMELN - WÜRZBURG

Prima colazione in hotel e visita di Hameln dove, da metà Maggio a metà Settembre, la domenica alle 12.00 si svolge lo spettacolo all'aperto del Pifferaio Magico. Partenza per Würzburg, caratteristica città universitaria. Visita della Residenza dei principi-vescovi di Würzburg, uno dei palazzi più importanti dell'epoca barocca. Sistemazione in hotel, cena e pernottamento.

GIORNO 7: WÜRZBURG - ULM

Prima colazione in hotel e partenza per Ulma, sulle rive del Danubio. Incontro con la guida per la visita intera giornata dove si potranno ammirare la Piazza del Duomo e la chiesa luterana con la torre di pietra di oltre 161 metri di altezza che domina la città. Cena e pernottamento.

GIORNO 8: ULM

Prima colazione e partenza per il rientro.

GERMANIA

RISTORANTI	3 portate
Amburgo	da € 28,00
Augusta	€ 29,50
Colonia	da € 33,00
Costanza	€ 32,00
Dresda	€ 32,50
Francoforte	€ 35,00
Friburgo	€ 27,50
Lipsia	da € 32,00
Lubecca	€ 39,00
Mainau	€ 26,50
Neuschwanstein	€ 28,00
Norimberga	€ 26,50
Potsdam	€ 29,50
Prien	€ 30,50
Ratisbona	€ 28,00
Rothenburg	€ 34,50
Stoccarda	€ 30,00
Triberg (Foresta Nera)	€ 30,20
Würzburg	€ 29,00

Menu turistici - bevande escluse. Tariffe valide al momento della stampa e soggette a riconferma. Disponibilità non garantita.

FIERE E MANIFESTAZIONI IN GERMANIA

COLONIA

ISM	28/01-31/01
ANUGA	19/03-22/03
RDA Köln	23/04-24/04
h+h Cologne	31/05-01/06

FRANCOFORTE

CHRISTMAS/CREATIVE & PAPERWORLD	26/01-30/01
AMBIENTE	26/01-30/01
prolight+sound	19/03-22/03
IMEX	13/05-16/05

NORIMBERGA

Fiera dei Giocattoli	30/01-03/02
BIOFACH	13/02-16/02
IWA & OutdoorClassics	29/02-03/03
Werkstätten: Messe	18/03-21/03
Embedded world	09/04-11/04

STOCCARDA

didacta	11/02-15/02
Retro Classics	07/03-10/03
LogiMAT	19/03-21/03
CANNSTATTER VOLKSFEST	27/09-13/10

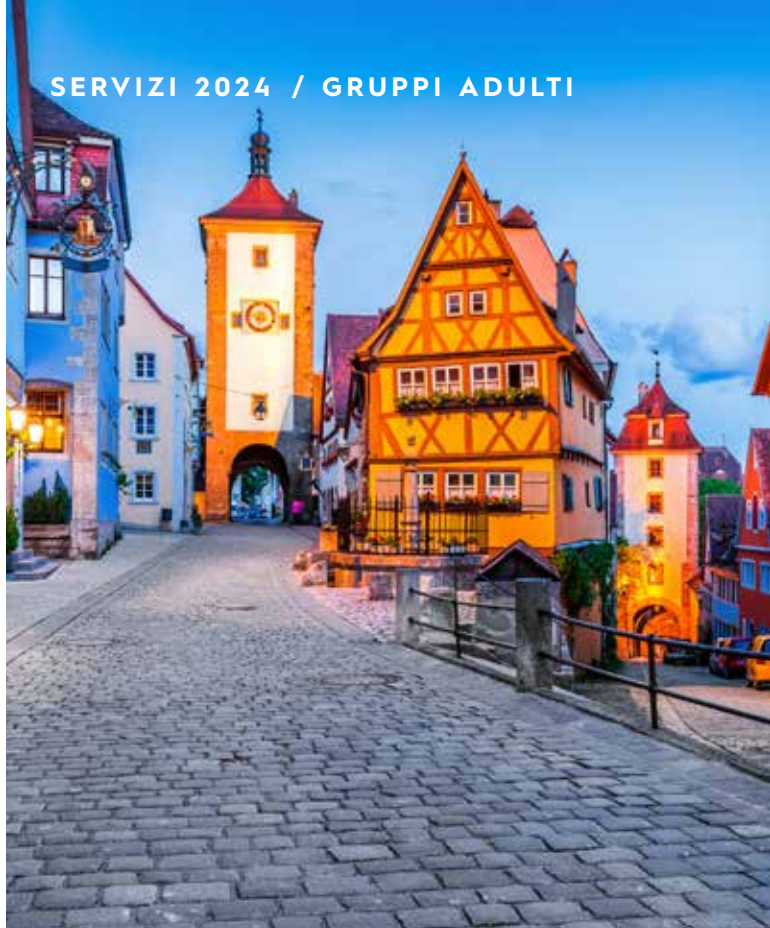

GUIDE	HD	FD
Amburgo - max 35 pax	€ 270,00	3h
Augusta - max 25 pax	€ 145,00	2h
Brema - max 25 pax	€ 190,00	2h
Chiemsee	€ 250,00	4h € 380,00 8h
Colonia - max 35 pax	€ 210,00	3h
Colonia - Duomo inclusa prenotazione - max 25 pax	€ 240,00	3h
Costanza - max 25 pax	€ 170,00	1,5h
Dresda - max 35 pax	€ 175,00	3h € 380,00 6h
Francoforte - max 25 pax	€ 200,00	2h
Friburgo - max 25 pax	€ 190,00	2h
Friburgo - max 25 pax	€ 230,00	3h
Foresta Nera	€ 265,00	4h € 530,00 8h
Heidelberg - max 35 pax	€ 185,00	2,5h € 355,00 5h
Lipsia - max 25 pax	€ 175,00	2h
Mainau - max 30 pax	€ 150,00	1,5h
Norimberga - max 40 pax	€ 195,00	3h
Norimberga - max 40 pax	€ 235,00	4h
Rothenburg ob der Tauber max 25 pax	€ 150,00	1,5h
Ratisbona - max 25 pax	€ 135,00	1,5h
Strada Romantica		€ 360,00 8h
Stoccarda - max 25 pax	€ 180,00	2h
Ulma - max 25 pax	€ 140,00	2h
Würzburg - max 30 pax	€ 220,00	3h

Durante i servizi FD i pasti delle guide sono a carico del gruppo. Potrebbe essere richiesto l'obbligo degli auricolari.

GERMANIA

NORIMBERGA

★★★★

	BB	HB	FB	SS
02/01-15/11	€ 63,00	€ 92,00	OR	€ 29,70

POSIZIONE: semicentrale - 15 minuti dal centro

CAMERE: 242 - TV - cassaforte - frigoriferi - asciugacapelli

SERVIZI: bar - ristorante - sala colazioni - sala riunioni - ascensore



colazione a buffet

NORIMBERGA DINTORNI

★★★ SUP

	BB	HB	FB	SS
01/01-30/12	€ 48,50	€ 70,50	OR	€ 24,00

POSIZIONE: disponiamo di varie strutture fino a 60 km da Norimberga

CAMERE: TV - frigoriferi - asciugacapelli - wifi

SERVIZI: ristorante - sala colazioni - sala riunioni - ascensore

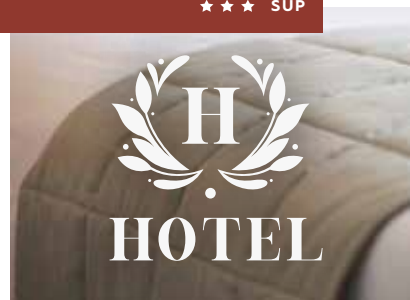

colazione a buffet

	BB	HB	FB	SS
01/04-25/07* 28/10-19/12*	€ 51,50	€ 85,50	OR	€ 30,00
01/04-25/07** 28/10-19/12**	€ 44,00	€ 78,00	OR	€ 29,00
26/07-01/09* 20/12-31/12*	€ 43,00	€ 77,00	OR	€ 28,00
26/07-01/09** 20/12-31/12**	€ 39,50	€ 74,00	OR	€ 27,00

colazione dolce e salata a buffet - **:tariffe valide per i weekend
*:tariffe valide per soggiorni infrasettimanali - tassa di soggiorno inclusa

MANNHEIM HOTEL LEONARDO CITY CENTER

★★★★

POSIZIONE: centrale - 19 km da Heidelberg

CAMERE: 148 - aria condizionata - TV - asciugacapelli - wifi

SERVIZI: bar - ristorante - sala colazioni - sala fitness - sauna

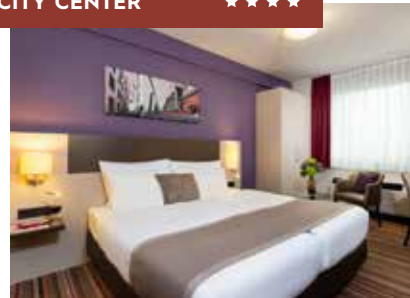

	BB	HB	FB	SS
01/04-30/04* 01/07-31/08*	€ 44,00	€ 78,50	OR	€ 31,00
01/04-30/04** 01/07-31/08**	€ 40,00	€ 74,00	OR	€ 31,00
01/05-30/06* 01/09-30/11*	€ 48,00	€ 82,00	OR	€ 39,00
01/05-30/06** 01/09-30/11**	€ 46,50	€ 80,50	OR	€ 36,00

colazione dolce e salata a buffet - **:tariffe valide per i weekend
*:tariffe valide per soggiorni infrasettimanali - tassa di soggiorno inclusa

COLONIA HOTEL LEONARDO KÖLN

★★★★

POSIZIONE: semicentrale - pochi minuti dal centro storico

CAMERE: 165 - TV - frigoriferi - asciugacapelli - wifi

SERVIZI: bar - ristorante - sala colazioni - sala fitness - piscina coperta - sala riunioni

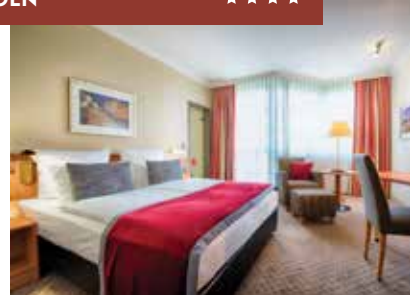

	BB	HB	FB	SS
01/04-25/04 30/06-29/08	€ 38,50	€ 72,50	OR	€ 29,00
26/04-29/06 30/08-19/10	€ 44,00	€ 78,50	OR	€ 34,00
20/10-28/12	OR	OR	OR	OR

colazione dolce e salata a buffet - tassa di soggiorno esclusa
tariffe valide dalla domenica al giovedì - tariffe weekend OR

DRESDA

★★★ SUP

POSIZIONE: centrale - zona centro storico

CAMERE: 162 - TV - telefono - asciugacapelli - wifi

SERVIZI: bar - ristorante - sala colazioni - sala biliardo - terrazzo panoramico - sala riunioni - sauna - ascensore



LE IDEE

GERMANIA

TURINGIA: STRADA DEI VINI SAALE-UNSTRUT

La regione Saale-Unstrut è una meta per intenditori, che farà la felicità dei veri amanti del vino, degli appassionati di storia e di architettura medioevale. Fortezze orgogliose e castelli da favola, città incantevoli, paesaggi incontaminati con colline ricoperte di vigneti, pendii terrazzati, antichi muretti a secco, romantici rifugi e valli pittoresche.

Giro dei vigneti con degustazione di 3 vini.

€ 27,50
per persona

**LAGO DI COSTANZA: L'INCANTEVOLE ISOLA DI MAINAU**

Al centro del Lago di Costanza sorge un'affascinante isoletta, dove vige un motto, "lasciatevi incantare e ammaliare", recitato dai giardinieri-guida (costo su richiesta) dell'isola che accompagnano i visitatori attraverso un mondo incantato costellato di giardini mirabilmente curati ed adornati. Durante la visita è interessante ascoltare questi esperti professionisti raccontare aneddoti sulle varie piante che nascondono antichi e particolarissimi segreti.

€ 23,50
per persona

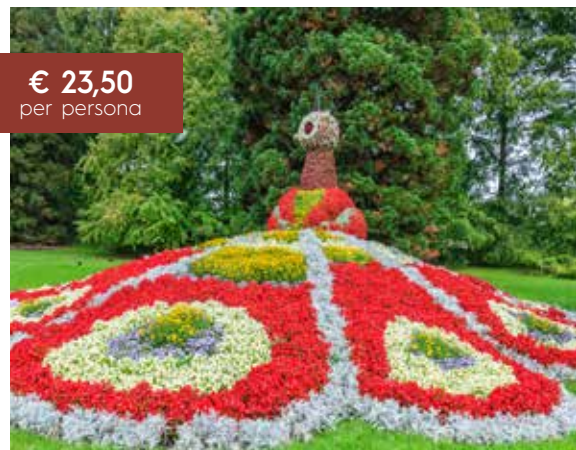
**DRESDA: TOUR IN BATTELLO A VAPORE CON MUSICA DIXIE**

Una crociera serale sull'Elba a suon di musica dal vivo 'Dixieland'. Si parte dal centro storico di Dresda sulla Terrassenufer e si naviga verso Blasewitz, un bellissimo quartiere di ville di Dresda. Dopo una breve sosta, il tour prosegue risalendo il fiume fino al Palazzo Pillnitz.

€ 30,00
per persona

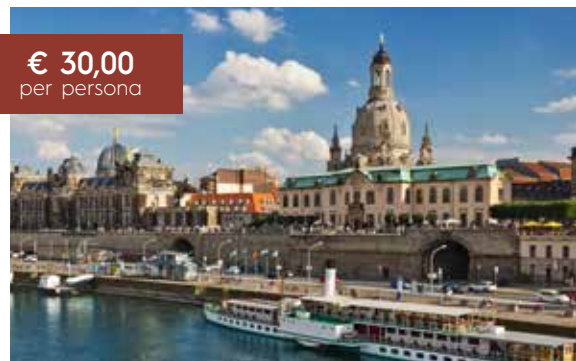
**BERCHTESGADEN: ESCURSIONE AL NIDO DELL'AQUILA**

Il Nido dell'Aquila, noto anche come Kehlsteinhaus, è un rifugio a 3 km da Berchtesgaden situato sul Monte Obersalzberg e costruito dal partito nazista di Adolf Hitler.

L'escursione include, oltre alla visita guidata, l'autobus di linea 849, dalla stazione Obersalzberg al parcheggio di Kehlstein, da dove si prosegue attraverso un tunnel fino a raggiungere l'ascensore che porta al rifugio.

da € 44,50
per persona





FORESTA NERA: SOSTA PRANZO

- Insalata mista
- Filetto di maiale ripieno in vela di pasta sfoglia con salsa cremosa, verdure fresche, spätzle fatti in casa
- Rollé di gelato della Foresta Nera con amarene calde
- 1 bevanda a scelta



COLONIA: PRANZO VELOCE D'AVANTI AL DUOMO

- Salsiccia 'Domstädter' con insalata di patate calda e senape
- Crema ai frutti rossi con gelato alla vaniglia

I SAPORI GERMANIA



BAMBERGA: CENA MEDIEVALE (con ricette originali del XIV secolo)

- Zuppa di fagiolini verdi alla birra e zafferano servita con fichi e speck
- Focaccia di segale con tre tipi di salse (panpepato, uva e speck e salsa Schlenkerla)
- Tortino di salmone con salvia e zenzero
- Manzo con pancetta e mele in pasta sfoglia servito con verdure brasate
- Mousse di latte di mandorla con mele arrostiti e frutti di idromele

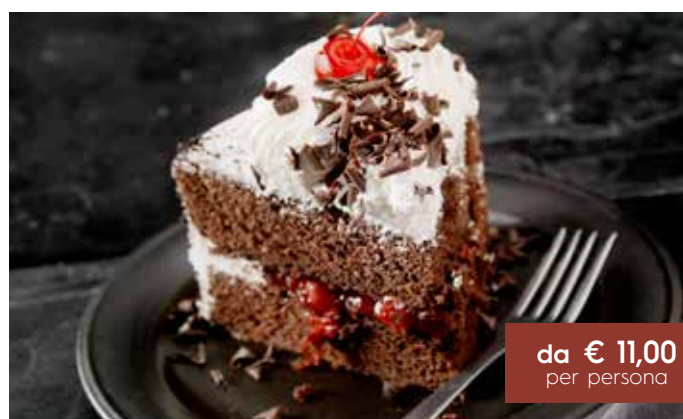

FORESTA NERA: PAUSA CAFFÈ E TORTA

- Fetta di Torta Foresta Nera
- Caffè

I TOUR

GRAN BRETAGNA

INFO AL NS
BOOKING**TOUR DI LONDRA****Un weekend alla scoperta della cosmopolita capitale dell'impero britannico.****GIORNO 1: LONDRA**

Arrivo del gruppo la mattina dall'aeroporto di Londra, incontro con la guida e inizio della visita della città partendo dall'immenso complesso di Westminster che, per la sua magnificenza, è stato riconosciuto dall'UNESCO come Patrimonio Mondiale dell'Umanità nel 1987. L'abbazia fu fatta costruire da Edoardo il Confessore nell'XI secolo e le sue architetture sono in stile romanico con rimaneggiamenti gotici. Tutti gli appassionati di letteratura e poesia inglese non possono non soffermarsi un momento nel cosiddetto Poet's Corner, l'angolo dove sono sepolti i poeti più illustri come Shakespeare, Byron, Shelley e moltissimi altri ancora. Il Palazzo di Westminster è l'edificio in cui ha sede il Parlamento inglese da cui sventa la torre dell'orologio, famosa in tutto il mondo come "Big Ben".

Continueremo il tour passando per Trafalgar Square, sulla quale si affaccia la prestigiosa National Gallery e al cui centro spicca la Colonna di Nelson in ricordo del celebre ammiraglio eroe della battaglia. Continuazione poi per Piccadilly Circus dalle mille luci pubblicitarie, di Regent Street e di Buckingham Palace, residenza ufficiale della monarchia britannica a Londra. Sistemazione in hotel, cena e pernottamento.

GIORNO 2: LONDRA

Dopo la prima colazione, incontro con la guida e visita del quartiere della City, polo finanziario mondiale dove, negli ultimi anni, architetti e grandi compagnie stanno costruendo edifici avveniristici e riconvertendo vecchi magazzini in negozi e ristoranti di design.

Nel quartiere della City, oltre ai grattacieli, sventa la cupola bianca della Cattedrale di San Paolo e il complesso della Torre di Londra, sito UNESCO che custodisce il Tesoro della Corona. Attraversando il Millennium Bridge, moderno e suggestivo ponte pedonale in acciaio, ci troviamo nel South Bank, dove possiamo visitare la ricostruzione del teatro di Shakespeare, lo "Shakespeare's Globe" e la Tate Modern, interessantissimo museo di Arte Moderna.

Proseguendo a ovest su questa sponda del Tamigi ci troviamo ai piedi del London Eye, la grande ruota panoramica di Londra.

Tempo a disposizione per visite individuali o shopping. Rientro in serata in hotel, cena e pernottamento.

la discesa con visita alla pittoresca Positano, detta anche la Perla del Mediterraneo. Rientro in serata a Sorrento per la cena ed il pernottamento in hotel.

GIORNO 3: LONDRA

Dopo la prima colazione. Incontro con la guida per la visita del British Museum, che custodisce oltre otto milioni di oggetti che testimoniano la storia e la cultura materiale dell'umanità dalle origini alla contemporaneità, tra cui fregi del Partenone e la Stele di Rosetta. Al termine partenza per il rientro.



GRAN BRETAGNA

TOUR CORNOVAGLIA

Tra luoghi ricchi di storia, leggende e paesaggi incredibili

GIORNO 1: LONDRA - WINCHESTER SOUTHAMPTON

Arrivo a Londra e incontro con la guida locale. Partenza per Winchester, una delle più antiche e gloriose città dell'Inghilterra, ricca di monumenti gotici attorno alla splendida cattedrale. Visita panoramica della cittadina e proseguimento per Southampton. Arrivo e sistemazione in hotel, cena e pernottamento in hotel.

GIORNO 2: SALISBURY - STONEHENGE - EXETER

Prima colazione in hotel e partenza per la visita con guida di Salisbury, città d'arte nel sud-ovest dell'Inghilterra. Si potrà ammirare 'St. Mary's Cathedral', tra i capolavori del gotico primitivo inglese. La visita prosegue con il famoso sito di Stonehenge, sito neolitico che si trova vicino ad Amesbury a circa 13 chilometri a nord-ovest da Salisbury. È composto da un insieme circolare di grosse pietre erette, conosciute come megaliti. Il sito è stato aggiunto alla lista dei patrimoni dell'umanità dell'UNESCO nel 1986. Successiva visita alla città di Exeter, la capitale di Devon dove si potrà ammirare la cattedrale normanna di St. Peter. Sistemazione in hotel, cena e pernottamento.

GIORNO 3: DARTMOOR - LOOE - POLPERRO LOST GARDENS OF HELIGAN - CORNOVAGLIA

Dopo la prima colazione attraverseremo il parco nazionale di Dartmoor dove si vede tutta la naturalezza e bellezza della zona. Passeremo attraverso i villaggi di pesca tradizionali di Looe e Polperro rimasti intatti e pittoreschi. Pomeriggio dedicato alla visita dei giardini perduti di Heligan, i più popolari in Cornovaglia. In serata sistemazione in hotel, cena e pernottamento.



INFO AL NS
BOOKING

GIORNO 4: CORNOVAGLIA

Prima colazione in hotel. Giornata dedicata all'escursione in Cornovaglia, la contea situata all'estremità della penisola sud-occidentale dell'Inghilterra, la regione dalle affascinanti scogliere, ma anche la patria fiabesca delle leggende di re Artù e dei suoi mitici cavalieri. Si visiterà anche St. Michael's Mount, praticamente la fotocopia della più rinomata Mont St. Michel in Bretagna, Land's End e St. Ives.

GIORNO 5: CORNOVAGLIA - GLASTONBURY BRISTOL

Prima colazione in hotel e partenza per la visita alla famosissima Tintagel, con le rovine del suo castello. La leggenda narra che in questo luogo sorgeva un'antica fortezza nella quale sarebbe nato re Artù. Di seguito tappa per una visita al Boscastle nel nord del Devon. Proseguimento per Glastonbury, la mitica Avalon, dove si visiterà la bellissima Abbazia, che nel medioevo era la più importante meta di pellegrinaggi di tutta la Gran Bretagna. Arrivo in hotel e sistemazione nelle camere riservate. Cena e pernottamento.

GIORNO 6: BATH - WINDSOR - LONDRA

Prima colazione in hotel e partenza per la visita di Bath. Dichiarata Patrimonio dell'Umanità dall'UNESCO, Bath offre alcuni tesori architettonici e storici più belli in Europa, tra cui le Terme Romane e la Pump Room, l'abbazia del XV sec. e lo spettacolare Royal Crescent. Si prosegue per Windsor dove si visiterà il celeberrimo castello reale, il più importante e più grande dei castelli inglesi. Al termine della visita partenza per Londra. Arrivo, sistemazione in hotel, cena e pernottamento.

GIORNO 7: LONDRA

Prima colazione in hotel e partenza per il rientro.

I TOUR

GRAN BRETAGNA

INFO AL NS
BOOKING**LA SCOZIA: TERRA DI LEGGENDE**

Una terra il cui fascino è alimentato da spazi sterminati e paesaggi mozzafiato, da atmosfere gotiche e castelli in rovina, da miti e superstizioni tramandate nei secoli.

GIORNO 1: EDIMBURGO

Arrivo a Edimburgo, breve giro della città con pullman privato e trasferimento in hotel, cena e pernottamento.

GIORNO 2: EDIMBURGO

Prima colazione e mattinata dedicata alla visita guidata di Edimburgo compreso il centro storico e la città georgiana, patrimonio Unesco. Sarà possibile vedere il Parlamento Scozzese per poi proseguire con la visita al Palazzo di Holyroodhouse, residenza del Re in Scozia. A seguire tappa al Castello di Edimburgo, l'attrazione più rinomata della città. Nel pomeriggio proseguimento della visita alla Cappella di Rosslyn, conosciuta come uno dei luoghi più misteriosi della Scozia. Cena e pernottamento in hotel.

GIORNO 4: S. ANDREWS - KINGDOM OF FIFE ABERDEEN

Dopo la prima colazione partenza per St. Andrews percorrendo la costiera attraverso la 'Kingdom of Fife'.

Il Regno dei Fife è una regione fiera con una propria identità distinta e un meraviglioso porto di pescatori con vista spettacolare sulla costa. Luogo antico dei monarchi scozzesi, oggi famosa per i campi da golf. Arrivo nel primo pomeriggio a St. Andrews riconosciuta in tutto il mondo come la 'Casa del Golf'. Questo affascinante e pittoresco borgo reale è un luogo ricco di storia, che conserva molti importanti siti storici e preserva l'impronta medioevale del suo centro. Nel pomeriggio sosta

al Castello di Glamis, testimone di più di 600 anni di storia. Arrivo a Aberdeen, sistemazione in hotel, cena e pernottamento.

GIORNO 5: ABERDEEN - INVERNESS

Prima colazione e mattinata dedicata alla visita di Aberdeen. Denominata "Granite City" o "Silver City" per i suoi palazzi di granito spumanti Aberdeen è la terza città più grande della Scozia, conosciuta anche come la "Capitale dell'olio d'Europa". Partenza attraverso la valle del fiume Dee nella regione Speyside della Scozia e visita alla distilleria Glenfiddich. La valle del fiume Fiddich dà il nome al whisky single malt più venduto del mondo. Partenza per Elgin, dove si visiterà la cattedrale, una delle più gloriose rovine in Scozia. Arrivo ad Inverness e sistemazione in hotel. Cena e pernottamento.

GIORNO 6: INVERNESS - GLASGOW

Dopo la prima colazione partenza per una crociera sul Lago di Loch Ness, il modo migliore per sperimentare la magnificenza del lago ed esplorare il suo paesaggio mozzafiato. I miti e le leggende del Lago di Loch Ness sono ben noti. Nel pomeriggio si giunge a Fort William, situata sulle rive del Loch Linnhe ai piedi del Ben Nevis, la montagna più alta della Gran Bretagna. L'area di Fort William & Lochaber rappresenta la capitale oltre-frontiera del Regno Unito che forma gran parte delle Highlands Occidentali della Scozia.

Cena e pernottamento a Glasgow.

GIORNO 7: GLASGOW

Prima colazione in hotel e visita di Glasgow, eletta Città Europea di Architettura e Design nel 1999. Qui si scopre il genio di uno dei padri dell'Art-Nouveau, Charles Rennie Mackintosh, le cui opere si mescolano tra gli edifici neoclassici e vittoriani. Al termine della visita partenza per il rientro.



GRAN BRETAGNA



RISTORANTI

3 portate

Londra - ristorante o pub	€ 30,00
Londra - cena tipica in pub	€ 35,00
Oxford	€ 33,00
Windsor	€ 40,00

Menù turistico - bevande escluse. Tariffe valide al momento della stampa e soggette a riconferma. Disponibilità non garantita.

FIERE E MANIFESTAZIONI A LONDRA

London Fashion Week	11/02-13/02
London Luxury Afloat	16/04-20/04
London Marathon	21/04
Chelsea Flower Show	21/05-25/05
Wimbledon Championships	01/07-14/07
World Travel Market	Novembre TBA

GUIDE

HD
FD

Assistenza Apt Heathrow	€ 230,00			
Assistenza Apt Stansted/Luton/ Gatwick	€ 210,00			
Londra - senza visita interna ai musei - max 25 pax	€ 290,00	3h	€ 360,00	6h
Londra - con visita interna ai musei (Blue Badge Guide)	€ 315,00	3h	€ 495,00	6h
Oxford + Stratford Upon Avon			€ 590,00	8h
Windsor	€ 350,00	5h		

Potrebbe essere richiesto l'obbligo degli auricolari. Durante i servizi FD i pasti della guida sono a carico del gruppo. Per musei e monumenti una guida ogni 25 pax.

INGRESSI

Londra	National Gallery	www.nationalgallery.org.uk
	British Museum	www.britishmuseum.org
	Museo della Scienza	www.sciencemuseum.org.uk
	Tate Modern / Tate Britain	www.tate.org.uk
	Abbazia di Westminster	www.westminster-abbey.org
	Torre di Londra	www.hrp.org.uk
Windsor	Castello di Windsor	www.rctuk

BUS

29 POSTI
50 POSTI

Trsf Apt Heathrow/Hotel a tratta	€ 360,00	€ 450,00
Trsf Apt Gatwick/Hotel a tratta	€ 510,00	€ 650,00
Trsf Apt Stansted/Hotel a tratta	€ 510,00	€ 650,00
Trsf Apt Luton/Hotel a tratta	€ 510,00	€ 650,00
HD Londra (4h)	€ 520,00	€ 650,00
FD Londra (8h)	€ 870,00	€ 995,00
FD Londra + Windsor (8h)	€ 930,00	€ 1.100,00
FD Oxford o Cambridge (8h)	€ 1.020,00	€ 1.200,00
FD Oxford + Stratford (10h)	€ 1.135,00	€ 1.315,00
FD Stonehenge + Bath (10h)	€ 1.135,00	€ 1.315,00

Tariffe valide al momento della stampa e soggette a riconferma, riferite a servizi svolti tra le 06:00 e le 21:00 e valide fino al 31/03/2024. Esclusi parcheggi e pedaggi.



GRAN BRETAGNA

LONDRA

★★★★ SUP



POSIZIONE: diverse strutture centrali
zona 1/2 di Londra

CAMERE: aria condizionata - TV
cassaforte - bollitore - asciugacapelli - wifi

SERVIZI: bar - ristorante - sala colazione
sala riunioni - ascensore

	BB	HB	FB	SS
01/01-29/02	€ 89,00	€ 125,00	OR	€ 39,00
01/03-31/05	€ 95,50	€ 132,00	OR	€ 45,00
01/06-31/10	€ 102,00	€ 138,00	OR	€ 51,00
01/11-30/12	OR	OR	OR	OR

attenzione: nessuna gratuità concessa - colazione dolce e salata a buffet
inclusa acqua in caraffa

LONDRA

★★★★



POSIZIONE: diverse strutture periferiche
zona 3 di Londra

CAMERE: aria condizionata - TV
cassaforte - frigobar - bollitore
asciugacapelli - wifi

SERVIZI: bar - ristorante - sala colazione
sala riunioni - ascensore

	BB	HB	FB	SS
01/01-29/02	€ 76,50	€ 110,00	OR	€ 40,00
01/03-31/05	€ 83,00	€ 115,00	OR	€ 50,90
01/06-31/10	€ 90,00	€ 125,00	OR	€ 64,00
01/11-30/12	OR	OR	OR	OR

attenzione: nessuna gratuità concessa - colazione dolce e salata a buffet
inclusa acqua in caraffa

LONDRA HOTEL ROYAL NATIONAL

★★★★



POSIZIONE: centrale - metro "Russel
Square" a 250 metri

CAMERE: 1630 - aria condizionata - TV
bollitore - asciugacapelli - wifi

SERVIZI: bar - ristorante - sala colazione
sala riunioni - ascensore

	BB	HB	FB	SS
01/01-31/03	€ 73,70	€ 112,00	OR	€ 63,00
01/04-31/10	OR	OR	OR	OR

attenzione: nessuna gratuità concessa - colazione dolce e salata a buffet
inclusa acqua in caraffa - pasti in ristorante convenzionato

EDIMBURGO

★★★★



POSIZIONE: centrale - zona Princess
street

CAMERE: aria condizionata - TV
cassaforte - frigobar - bollitore
asciugacapelli - wifi

SERVIZI: bar - ristorante - sala colazione
sala riunioni - ascensore

	BB	HB	FB	SS
01/01-30/04	OR	€ 110,00	OR	€ 38,50
01/05-30/06	OR	€ 120,00	OR	€ 58,00
01/07-31/10	OR	OR	OR	OR

attenzione: nessuna gratuità concessa - colazione dolce e salata a buffet
inclusa acqua in caraffa

GLASGOW

★★★★



POSIZIONE: centrale - zona Merchant
City

CAMERE: 171 - aria condizionata - TV
bollitore - asciugacapelli - wifi

SERVIZI: bar - ristorante - sala colazione
ascensore

	BB	HB	FB	SS
01/01-30/04	€ 81,00	€ 115,00	OR	€ 48,70
01/05-30/06	€ 90,00	€ 125,00	OR	€ 60,00
01/07-31/10	OR	OR	OR	OR

attenzione: nessuna gratuità concessa - colazione dolce e salata a buffet
inclusa acqua in caraffa

GRAN BRETAGNA



da € 22,00
per persona

KEW GARDENS

Situati nell'area sud occidentale della città, i Royal Botanic Gardens di Kew offrono circa 120 ettari di spettacolo naturale puro. I Kew Gardens non sono un classico giardino, ma un'esperienza coinvolgente attraverso una rete costante di eventi ed incontri che coinvolgono grandi e piccini.

Il sistema di serre, giardini ed ecosistemi fu creato nel XVIII secolo e ampliato in maniera lenta ma costante nel corso dei secoli, fino ad ottenere alla fine dell'ottocento, il riconoscimento di Orto Botanico Nazionale. Da allora i Royal Botanic Gardens hanno continuato a crescere e stupire ed oggi in questi incantevoli giardini vengono coltivate più specie di piante che in qualsiasi altro giardino del mondo, tanto che dal 2003 sono stati inseriti dall'UNESCO nella lista di beni considerati Patrimonio dell'Umanità.



da € 23,00
per persona

JACK THE RIPPER TOUR

Sulle tracce del serial killer più famoso del mondo, Jack lo Squartatore, nel quartiere londinese di East End Whitechapel del 1888 si dovrà risolvere un caso di omicidio.

La guida, vestita in stile vittoriano, accompagnerà il gruppo tra i vicoli acciottolati e le strade buie e spettrali di Whitechapel East London, con i suoi pub risalenti al 1721. La zona è famosa grazie a Charles Dickens, Oliver Twist, Karl Marx, The Elephant Man, Bodysnatchers e The Krays e la storia del quartiere sarà raccontata attraverso le foto vittoriane dell'epoca.



da € 67,00
per persona

UN TE' IN CROCIERA SUL TAMIGI

Crociera sul Tamigi con visita panoramica sul lungofiume di Londra, sorseggiando una bella tazza di tè e ammirando il Big Ben. Si potrà scegliere tra una varietà di sandwich e gustose focaccine con panna rappresa e marmellata mentre si naviga davanti alla Torre di Londra e al London Eye. Sarà un'ottima occasione per combinare un piacevole giro turistico con una merenda deliziosa: un modo memorabile e molto inglese per vedere la città.

I SAPORI

GRAN
BRETAGNAda € 45,00
per personaLONDRA:
SUNDAY BRUNCH

- Uova in camicia strapazzate con pancetta
- Salsicce con pomodori e funghi arrosto profumati all'aglio
- Fagioli stufati su pane con lievito madre tostato
- Pancakes con mirtilli, banana e sciroppo d'acero
- Mousse di frutta e yogurt greco
- Banana bread arricchito con mascarpone
- Smashing Pumpkins : zucca arrosto speziata con uovo in camicia, formaggio di capra e crumble di noci al rosmarino arrostito su pane con lievito madre tostato
- Uova in camicia, labneh, chimichurri, salsa di avocado e paprika affumicata su pane con lievito madre tostato

da € 40,00
per personaLONDRA:
CENA TIPICA IN PUB LONDINESE

- Crostino ai funghi
- Fish & Chips con salsa tartara
- Cheesecake alla vaniglia
- 1 birra locale

da € 55,00
per personaGLASGOW:
CENA TIPICA IN PUB SCOZZESE

- Calamari con sale marino e pepe nero con salsa di maionese allo zenzero
- Merluzzo in pastella fresca con purea di piselli alla menta, salsa tartara grossa, limone e contorno di patatine fritte.
- Tris di cheesecake di lamponi, biscotti e panna e meringa di Yuzu (sfere di formaggio cremoso al cioccolato bianco, briciole di biscotto, salsa mou, frutti di bosco freschi, cagliata di ribes nero)

INFO AL NS
BOOKING

TOUR DELLA GRECIA

I templi, gli oracoli, i teatri e i monasteri nella culla della cultura occidentale.

GIORNO 1: ATENE

Arrivo ad Atene. Panoramica in bus per conoscere gli edifici principali della capitale. Tempo libero a disposizione con passeggiata a la Plaka, Piazza Monastiraki, al Flea Market, aspettando il Cambio della Guardia degli Euzoni davanti al Palazzo del Parlamento ellenico, nella centralissima Piazza Syntagma. Sistemazione in hotel, cena e pernottamento.

GIORNO 2: ATENE

Prima colazione e partenza per la visita dell'Acropoli e dei suoi principali monumenti: i Propilei, il Tempio di Atene Nike, l'Eretteo, il Partenone. Al termine visita del nuovo museo dell'Acropoli. Nel pomeriggio escursione a Capo Sounion. Percorrendo la strada costiera in direzione di Capo Sounion, si attraversano i veri centri turistici tra cui Vouliagmeni, Varkiza e Lagonissi. Questo tratto di costa, dalle numerose baie sabbiose, è conosciuto come "Costa di Apollo". Particolarmente bello l'ultimo tratto quando la strada costiera si snoda tra alte scogliere con ampi panorami sulle isole del Golfo Saronico e Cicladi. Una volta raggiunta la punta estrema del continente, si potrà visitare il tempio del dio del mare: Poseidone. Rientro ad Atene, cena e pernottamento.

GIORNO 3: ARGOLIDE - ATENE

Prima colazione e partenza per la regione dell'Argolide. Dopo una breve sosta per ammirare il Canale di Corinto, si raggiungerà Epidaurò dove si visiteranno il famoso teatro dall'acustica perfetta e il museo. Proseguimento per Micene passando da Nauplia, prima capitale della Grecia moderna. Breve sosta per una visita alla distilleria Karonis dove si potrà assaggiare il famoso Ouzo. Arrivo a Micene e visita dell'Acropoli con la porta dei Leoni e delle tombe reali, le Mura Ciclopiche e l'esterno del Palazzo. Rientro ad Atene. Cena e pernottamento.

GIORNO 4: DELFI - KALAMBAKA

Prima colazione e partenza per la visita di Delfi,

sede del celebre santuario e dell'oracolo del dio Apollo. Visita del sito archeologico con i resti del santuario e del Tempio di Apollo, della Fonte Castalia, del teatro e del tesoro. A seguire visita al famoso museo archeologico che racchiude una delle raccolte più importanti di arte greca. Al termine delle visite proseguiamo lungo una stupenda vallata coltivata a olivi, arrivando a Kalambaka. Cena e pernottamento in hotel.

GIORNO 5: LE METEORE - ATENE

Prima colazione e incontro con la guida per la visita delle Meteore, letteralmente "in mezzo all'aria", scenario unico al mondo, un tempo rifugio dei monaci ortodossi: dei ventiquattro monasteri edificati con enormi sacrifici in cima a spettacolari falesie di arenaria, attualmente solo sei sono ancora abitati, in parte recuperati dopo anni di abbandono. Visita di 2 monasteri. Tempo libero a disposizione e partenza per Atene, attraversando la fertile pianura della Tessaglia. Cena tipica lungo il viaggio e pernottamento in hotel.

GIORNO 6: ATENE - ISOLE SARONICHE

Prima colazione e partenza per una suggestiva crociera alle Isole Saroniche, situate nel Golfo dell'Argolide, al largo di Atene e caratterizzate da pittoreschi porticcioli e piccoli paesi. Visita delle isole di Poros, Idra ed Egina. Tempo libero a disposizione per scoprire le bellezze delle isolette. Pranzo previsto in barca durante l'escursione. Rientro ad Atene, cena e pernottamento in hotel.

GIORNO 7: ATENE

Prima colazione e partenza per il rientro.



GRECIA

RISTORANTI	3 portate
Atene	€ 28,00
Delfi	€ 19,00
Kalambaka	€ 17,80
Micene	€ 16,50
Olympia	€ 18,00
Patrasso	€ 17,80

Menù turistici - bevande escluse. Tariffe valide al momento della stampa e soggette a riconferma. Disponibilità non garantita.

GUIDE	HD	FD
Assistenza Trsf Apt/Hotel o viceversa	€ 120,00	
Assistenza Patrasso porto/Atene o viceversa	€ 155,00	
Argolide	€ 310,00	6h
Atene: Acropoli + Museo Archeologico Nazionale*	€ 270,00	4h
Atene: giro panoramico + Acropoli	€ 215,00	4h € 310,00 6h
Capo Sounion	€ 210,00	4h
Delfi	€ 310,00	6h

Potrebbe essere richiesto l'obbligo degli auricolari. Durante i servizi FD i pasti della guida sono a carico del gruppo.

*: per Museo Archeologico Nazionale una guida ogni 25 pax.



BUS	30 POSTI	50 POSTI
Trsf Apt Atene/Hotel a tratta	€ 250,00	€ 260,00
HD Atene + Acropoli (4h)	€ 245,00	€ 275,00
FD Atene + Acropoli (8h)	€ 400,00	€ 430,00
FD Argolide (9h)	€ 670,00	€ 705,00
FD Capo Sounion (5h)	€ 395,00	€ 415,00
FD Delfi (9h)	€ 670,00	€ 705,00

Tariffe valide al momento della stampa e soggette a riconferma, riferite a servizi svolti tra le 06:00 e le 21:00.
Esclusi parcheggi e pedaggi (inclusi solo in Apt).

GRECIA

ATENE

★★★★

	BB	HB	FB	SS
01/01-29/02	OR	€ 48,60	OR	€ 19,00
01/03-31/03	OR	€ 56,20	OR	€ 19,50
01/04-31/10	OR	€ 59,50	OR	€ 24,50

colazione a buffet
tassa di soggiorno € 3,00 a camera

	BB	HB	FB	SS
01/01-31/03	OR	€ 46,40	OR	€ 29,00
01/04-30/04 01/07-31/08	OR	€ 51,80	OR	€ 36,50
01/05-30/06 01/09-31/10	OR	€ 59,40	OR	€ 38,50

colazione a buffet
tassa di soggiorno € 3,00 a camera

	BB	HB	FB	SS
01/01-31/03	OR	€ 47,00	OR	€ 22,00
01/04-31/10	OR	€ 47,50	OR	€ 23,00

colazione a buffet
tassa di soggiorno € 3,00 a camera

	BB	HB	FB	SS
01/01-31/03	OR	€ 46,50	OR	€ 35,50
01/04-31/10	OR	€ 49,80	OR	€ 38,00

colazione a buffet
tassa di soggiorno € 3,00 a camera

	BB	HB	FB	SS
01/01-31/03	OR	€ 55,10	OR	€ 15,00
01/04-31/10	OR	€ 55,60	OR	€ 16,00

colazione a buffet
tassa di soggiorno € 3,00 a camera

POSIZIONE: centrale

CAMERE: 142 - aria condizionata - TV
wifi

SERVIZI: bar - ristorante - sala colazioni
ascensore



ATENE HOTEL ATHENS ATRIUM

★★★★

POSIZIONE: semicentrale - 2,7 km
dall'Acropoli

CAMERE: 56 - aria condizionata - TV
asciugacapelli - wifi

SERVIZI: bar - ristorante - sala colazioni
sala TV - SPA - ascensore



OLYMPIA HOTEL OLYMPIA PALACE

★★★★

POSIZIONE: centrale - 400 metri dal
Museo Archeologico

CAMERE: 50 - TV - wifi

SERVIZI: bar - ristorante - sala colazioni
terrazza - ascensore

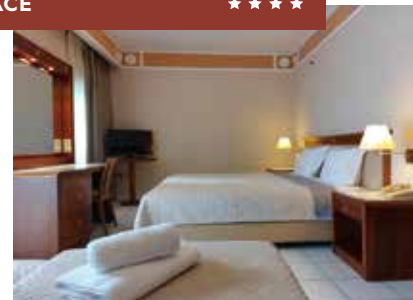

DELFI

★★★★

POSIZIONE: centrale

CAMERE: 180 - aria condizionata - TV
wifi

SERVIZI: bar - ristorante - sala colazioni
piscina - ascensore



KALAMBAKA HOTEL ANTONIADIS

★★★★

POSIZIONE: centrale

CAMERE: 53 - aria condizionata - TV
wifi

SERVIZI: bar - ristorante - sala colazioni
sala riunioni - ascensore

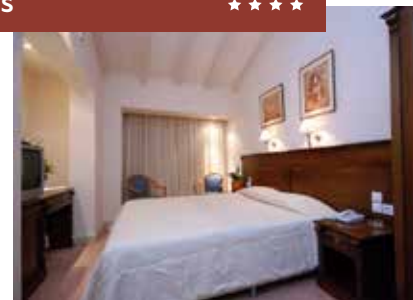

LE IDEE

GRECIA

**ISOLE SARONICHE:
MINI CROCIERA CON PRANZO A BORDO**

Negli immediati dintorni di Atene, a sud, c'è un arcipelago formato da isole tutte una diversa dall'altra. Sono le Isole Saroniche, che danno l'opportunità di affiancare una parentesi rilassante ad un viaggio ad Atene, si presentano con un paesaggio roccioso, in parte vulcanico. Ognuna ha un'atmosfera unica: c'è Egina con i suoi antichi templi, Poros e le sue colline tempestate di pini e l'arida Hydra con le sue strade battute dai cavalli. In più, la ricca Spetses, la più lontana da Atene, con le sue case neoclassiche imbiancate a calce e le baie turchesi. Conoscere da vicino questo arcipelago attraverso un'escursione in barca con pranzo a bordo alla scoperta delle Isole Hydra, Poros e Egina, è sicuramente un'esperienza coinvolgente.

€ 98,00
per persona

**STREET FOOD PER LE STRADE DI ATENE**

La cucina greca vanta una lunga storia di migliaia di anni. Si pensa che il primo libro di ricette nella storia sia stato scritto in Grecia secoli fa. L'esperienza nella cultura culinaria greca sarà un'esplosione di sapori alla scoperta dello street food greco: si potranno degustare i souvlaki, gli spiedini di carne marinata, il pane a ciambella con sesamo koulouri farcito con formaggio e prosciutto bevendo il distillato chiamato tsipouro, la croccante torta rustica di pasta fillo chiamata "tiropita", i loukoumades e il caffè greco. Questo tour serale di 3 ore con guida sarà un viaggio nella cultura e storia tradizionale culinaria ateniese tra i pittoreschi caffè e le profumate panetterie.

€ 59,00
per persona

**IL TEATRO NEL CUORE DELLA PLAKA**

Una delle più antiche e suggestive arti del mondo greco è senza dubbio il teatro. La storia ormai millenaria della Grecia regala un'atmosfera unica alla cultura della città. Lo spettacolo teatrale "Medea ed altre amicizie che ho fatto ad Atene" è una delle principali attrazioni della città di Atene. Il teatro si trova nel cuore della Plaka. Va in scena all'aperto su un magico terrazzo, proprio sotto l'Acropoli, ed è una raccolta di 6 tra le più famose Antiche Tragedie e Commedie greche. Un assaggio della vita e delle storie di alcuni dei personaggi classici dell'antico teatro greco. La performance è in inglese e ha una durata di 60 minuti.

€ 27,00
per persona



I SAPORI GRECIA

€ 45,00
per persona



ATENE: CENA DI PESCE

- Acciughe marinate in aceto di mele, olio EVO ed erbe aromatiche
- Gamberi Saganaki cotti con salsa di pomodoro, una spruzzata di ouzo e conditi con feta sbriciolata
- Torta di nocciole con gelato

€ 43,00
per persona



PRANZO IN RISTORANTE A VARKIZA

- Antipasto tipico: Greenballs, Tyrokafteri, Tzatziki, Insalata di melanzane
- Insalata greca tradizionale con pomodoro, cetriolo, cipolla, pepe, olive, origano, formaggio feta, capperi e olio d'oliva
- Kritharoto con funghi
- Hamburger di vitello
- Pasta sfoglia schiacciata con gelato



€ 32,00
per persona

ATENE: CENA TIPICA GRECA

- Antipasto freddo con tzatziki, melanzane grigliate, tyrokafteri, olive, involtini di vite con riso, feta
- Moussaka di carne macinata con salsa di pomodoro, melanzane, patate, besciamella
- Ravani dolce sciropato con semolino



€ 39,00
per persona

ATENE: CENA CON SPETTACOLO ALLA PLAKA

- "Gemista" di pomodori e peperoni ripieni di riso
- Arrosto di maiale farcito con peperoni "florinis", formaggio giallo "Grovia", purè di patate e riso
- Baklava con noci e cannella

I TOUR

IRLANDA

INFO AL NS
BOOKING**TOUR DELL'IRLANDA**

Tipici villaggi marinari, caratteristici cottage, incredibili parchi nazionali, colori accattivanti e sfarzose residenze di epoca georgiana.

GIORNO 1: DUBLINO

Arrivo all'aeroporto di Dublino, incontro con la guida e inizio della visita di Dublino. Si potrà visitare il Trinity College, fondato nel 1592 da Elisabetta I. L'antica biblioteca, contenente più di 20.000 manoscritti, è famosa anche per il Book of Kells, un manoscritto miniato risalente al 9° secolo, che viene esposto qui. Si potrà anche ammirare la Cattedrale anglicana di San Patrizio, costruita nel 1213. Si potrà poi visitare la fabbrica di birra Guinness più famosa del mondo, terminando con la degustazione.

Sistemazione In hotel, cena e pernottamento.

GIORNO 2: DUBLINO - GALWAY

Prima colazione in hotel e trasferimento a Galway. Durante il tragitto, breve visita di Clonmacnoise Abbey, diventata un centro di apprendimento di teologia e il luogo di sepoltura di molti sovrani locali.

Nel pomeriggio arrivo a Galway e visita a piedi della città. Situato tra Lough Corrib e la sua baia, Galway è considerata la capitale dell'ovest. Essendo una città di costiera, ha mantenuto il suo fascino medievale, in assenza di architettura georgiana. Cena e pernottamento a Galway.

GIORNO 3: GALWAY - CONNEMARA - GALWAY

Dopo la prima colazione partenza da Galway verso nord per visitare la regione di Connemara: un territorio di contrasti incredibili, montagne di granito e centinaia di laghi. Sosta nella cittadina di Clifden e visita di Kylemore Abbey, ora trasformato in una esclusiva scuola dalle suore benedettine. Rientro a Galway, cena e pernottamento in hotel.

GIORNO 4: CLIFFS OF MOHER - BURREN CASTELLO DI BUNRATTY - KILLARNEY

Prima colazione in hotel e partenza verso Burren. "Burren" significa grandi pietre e il suo nome descrive perfettamente questo scenario impressionante. Nessun albero cresce qui e nessuna terra copre la pietra. Sosta alle scogliere di Moher, le più maestose d'Irlanda che si innalzano di 215 metri dall'Oceano Atlantico e si estendono per più di sette km. Da questa altezza, si possono ammirare le isole Aran, i monti del Connemara e gli uccelli marini che colonizzano questo luogo a partire dalla primavera.

Si proseguirà ver Limerick. Sosta al Castello di Bunratty e al Folk Park per la visita. Il Castello è la fortezza medievale più completa e autentica in Irlanda. Una volta a Limerick visita della città e una breve sosta ad Adare per una passeggiata in questo pittoresco villaggio irlandese. Proseguimento verso Killarney / Tralee per la cena e il pernottamento.

GIORNO 5: MUCKROSS HOUSE - ROCK OF CASHEL DUBLINO

Prima colazione in hotel. Visita guidata di Muckross House, una residenza di campagna del 19° secolo che ospita un museo folk e famosa per i bellissimi rododendri nei giardini sul retro. Si prosegue per la Rocca di Cashel. Per oltre mille anni, la Rocca di Cashel è stato un simbolo di potere ed è uno dei più spettacolari siti archeologici d'Irlanda. San Patrizio, una volta ha predicato su questo monte. Arrivo a Dublino e sistemazione in hotel, cena e pernottamento.

GIORNO 6: DUBLINO

Dopo la prima colazione, tempo libero a disposizione e al termine partenza per il rientro.

RISTORANTI

2 portate

3 portate

Dublino	€ 28,00	€ 40,00
Dublino cena tipica con spettacolo irlandese		da € 58,00

Menù turistici - bevande escluse. Tariffe valide al momento della stampa e soggette a riconferma. Disponibilità non garantita.

GUIDE

HD

FD

Dublino	€ 185,00	3h	€ 300,00	6h
---------	----------	----	----------	----

Potrebbe essere richiesto l'obbligo degli auricolari.

Durante i servizi FD i pasti della guida sono a carico del gruppo.

BUS	20 POSTI	30 POSTI	50 POSTI
Trsf Apt Dublino/Dublino centro a tratta	€ 270,00	€ 325,00	€ 430,00
HD Dublino (max 4h)	€ 535,00	€ 605,00	€ 660,00
FD Dublino (max 8h)	€ 730,00	€ 770,00	€ 820,00
FD Belfast + Giant's Causeway (max 12h)	€ 920,00	€ 1.050,00	€ 1.160,00
FD Cliffs of Moher (max 13h)	€ 1.060,00	€ 1.190,00	€ 1.325,00
FD Boyne Valley (8h)	€ 650,00	€ 770,00	€ 920,00

Tariffe valide al momento della stampa e soggette a riconferma, riferite a servizi svolti tra le 06:00 e le 21:00. Esclusi parcheggi e pedaggi (inclusi solo in Apt).

INGRESSI

Belfast	Museo del Titanic	www.titanicbelfast.com
County Clare	Cliffs of Moher	www.cliffsofmoher.ie
Dublino	Christ Church	www.churchofchristireland.ie
	National Gallery	www.nationalgallery.ie
	St. Patricks Cathedral	www.saintpatrickscathedral.org
	Trinity College - Old Library & the Book of Kells - Exhibition	www.tcd.ie
Irlanda del Nord	Giant's Causeway	www.nationaltrust.org.uk
Kilkenny	Castello	www.dublincastle.ie



IRLANDA

DUBLINO HOTEL CLAYTON BALLSBRIDGE

★★★★



POSIZIONE: semicentrale - zona Sandymount - stazione treno a 350 metri

CAMERE: 335 - aria condizionata TV - cassaforte - frigobar - bollitore asciugacapelli - wifi

SERVIZI: bar - ristorante - sala colazione sala riunioni - sala convegni - solarium giardino - ascensore - parcheggio bus

	BB	HB	FB	SS
01/01-31/01	OR	€ 100,50	OR	€ 50,00
01/02-30/04 01/07-31/08	OR	€ 110,00	OR	€ 55,00
01/05-30/06 01/09-31/10	OR	€ 135,00	OR	€ 71,00

tariffe valide per soggiorni infrasettimanali - tariffe weekend OR colazione dolce e salata a buffet - inclusa acqua in caraffa

DUBLINO

★★★★



POSIZIONE: centrale - zona Parnell Square

CAMERE: 92 - aria condizionata TV - cassaforte - frigobar - bollitore asciugacapelli - wifi

SERVIZI: bar - ristorante - sala colazione sala riunioni - ascensore

	BB	HB	FB	SS
01/01-29/02	OR	€ 95,00	OR	€ 49,50
01/03-31/10	OR	€ 120,00	OR	€ 60,50

tariffe valide per soggiorni infrasettimanali - tariffe weekend OR colazione dolce e salata a buffet

GALWAY HOTEL CLAYTON GALWAY

★★★★



POSIZIONE: semicentrale - zona Ballybrit

CAMERE: 195 - aria condizionata TV - cassaforte - frigobar - bollitore asciugacapelli - wifi

SERVIZI: bar - ristorante - sala colazione sala riunioni - sala convegni - sala fitness SPA - piscina coperta - ascensore

	BB	HB	FB	SS
01/01-31/03	OR	€ 85,00	OR	€ 45,00
01/04-30/04 01/10-31/10	OR	€ 92,50	OR	€ 45,00
01/05-31/05	OR	€ 102,50	OR	€ 45,00
01/06-30/09	OR	€ 115,50	OR	€ 45,00

tariffe valide per soggiorni infrasettimanali - tariffe weekend OR colazione dolce e salata a buffet - inclusa acqua in caraffa



da € 40,00
per persona

GUINNESS STOREHOUSE EXPERIENCE DUBLINO

La più famosa birreria d'Irlanda ha ormai accolto più di 4 milioni di visitatori sin dalla sua apertura al pubblico nel 2000. Si trova sulle rive del fiume Liffey, a poca distanza dal centro città. Durante la visita si scoprirà l'importanza dei 4 ingredienti principali della birra: acqua, orzo, luppolo e

lievito, e la storia del fondatore Arthur Guinness. Una volta raggiunto il Gravity Bar, al settimo piano dell'edificio, si potrà finalmente degustare una magnifica pinta di Guinness e migliorare l'esperienza con un divertente momento "stout". Si imparerà a versare perfettamente una pinta alla Guinness Academy e si otterrà un attestato di partecipazione.

CELTIC NIGHT DINNER & SHOW

Lo spettacolo di musica e danza Celtic Nights è indubbiamente un'esperienza che lascia il segno nei visitatori. Lo show inizia alle 20:00 e dura fino alle 22:00. Il palco si trova nello stesso luogo della cena, il che lo rende estremamente

comodo e confortevole, potendo godersi la cena, i drink e lo spettacolo in un unico luogo. Si esibiranno ballerini del campionato mondiale e musicisti vincitori di tutta l'Irlanda che mostrano alcuni dei balli irlandesi "sean nos" (vecchio stile) e la famosa Brush Dance.



da € 50,00
per persona

I SAPORI IRLANDA

da € 45,00
per persona



DUBLINO: CENA TIPICA IRLANDESE CON MUSICA DAL VIVO

- Pudding scuro o salmone affumicato
- Stufato tradizionale alla birra Guinness o pancetta al miele e mostarda
- Torta tradizionale di mele o tortino al cioccolato



da € 48,00
per persona

DUBLINO: "SUNDAY ROAST" IN PUB TRADIZIONALE IRLANDESE

- Salmone biologico stagionato in casa leggermente affumicato, crème fraiche al rafano, cetrioli sottaceto, aneto, pane integrale alla Guinness
- Petto di pollo ruspante Ring's Farm, mousseline di patate, pancetta affumicata, piselli, salsa di pollo
- Crostata al cioccolato fondente e pistacchio



da € 45,00
per persona

GALWAY: PRANZO CON ASSAGGIO DI OSTRICHE

- Assaggio di 3 ostriche
- O'Grady's Fish Pie: salmone, gamberi, merluzzo, piselli, scalogno, purè di cheddar
- Torta di mele

I TOUR

OLANDA E BELGIO

**INFO AL NS
BOOKING**

OLANDA E BELGIO: CANALI E NON SOLO

Viaggio nella culla dell'Unione Europea tra arte, storia e natura: tra canali e mulini, città ordinate ed eleganti e piccoli paesini da scoprire con lentezza.

GIORNO 1: BRUXELLES

Arrivo a Bruxelles e sistemazione in hotel. Cena e pernottamento.

GIORNO 2: BRUXELLES - GAND - ROTTERDAM

Prima colazione e partenza in bus per la visita guidata di Gand, antica città che conserva uno splendido centro storico: si potranno ammirare i suoi canali e il Ponte San Michele e il Korenlei. Possibilità di effettuare una crociera lungo i canali. Al termine della visita partenza per l'Olanda. Arrivo e visita di Rotterdam, la seconda città dei Paesi Bassi con il più grande porto d'Europa. Cena e pernottamento in hotel.

GIORNO 3: ROTTERDAM - DELFT L'AIA - AMSTERDAM

Prima colazione e partenza per Delft, cittadina storica e incantevole, famosa nel mondo grazie al pittore Johannes Vermeer, alla Casa Reale e per le bellissime porcellane realizzate fin dal XVI secolo con i tipici colori azzurro e bianco. Proseguimento per l'Aia, conosciuta anche come «Città Reale sul mare», dove si trovano molti palazzi rappresentativi del paese. Arrivo ad Amsterdam, capitale economica del paese, famosa per il patrimonio artistico e l'elaborato sistema di canali. La Piazza Dam, il Beghinaggio (cortili circondati da piccole abitazioni) e il Palazzo Reale sono solo alcuni dei monumenti che si potranno ammirare durante la visita guidata. Cena e pernottamento in hotel.

GIORNO 4: AMSTERDAM - ZAAANSE SCHANS VOLEDAM

Prima colazione e escursione a Zaanse Schans conosciuta per i suoi mulini a vento. Molti di questi storici mulini ed alcune case sono ancora in ottimo stato. Proseguimento per Volendam e visita del pittoresco villaggio di pescatori, caratterizzato dalle

case in legno che si affacciano sul porto. Rientro ad Amsterdam e pomeriggio libero a disposizione. Rientro in hotel, cena e pernottamento.

GIORNO 5: AMSTERDAM - ANVERSA

Prima colazione e trasferimento ad Amsterdam, crociera lungo i suoi canali con l'intento di scoprire la città da una diversa angolatura. Tempo libero a disposizione e partenza per Anversa. All'arrivo visita della città con la sua imponente cattedrale ed il suo meraviglioso centro storico. Il suo grande porto ha dato origine a questa città, facendola diventare un centro economico importantissimo. Cena e pernottamento in hotel.

GIORNO 6: ANVERSA - BRUGES - BRUXELLES

Prima colazione e partenza per Bruges, bellissima cittadina capoluogo delle Fiandre. Visita del centro storico medievale caratterizzato dai canali su cui si affacciano le case patrizie. Si potranno ammirare la Piazza del Mercato, il Belfort, un campanile di 80 metri, e il grande Beghinaggio dove sembra che il tempo si sia fermato. Tempo libero a disposizione e proseguimento per Bruxelles per la visita dell'Atomium, una struttura che rappresenta una molecola di cristallo di ferro, diventata un simbolo di Bruxelles dopo l'Esposizione del 1958. Cena e pernottamento in hotel.

GIORNO 7: BRUXELLES

Prima colazione e visita panoramica della città considerata la capitale dell'Unione Europea in quanto sede di varie istituzioni, tra cui il Parlamento Europeo. Si visiteranno l'imponente Palazzo di Giustizia, il Palazzo Reale residenza ufficiale del Re del Belgio, la Grand Place, la piazza centrale di Bruxelles considerata come una delle più belle piazze del mondo e iscritta nella lista del Patrimonio dell'UNESCO e le elegantissime Gallerie Reali Saint-Hubert. Pomeriggio libero a disposizione. Cena libera e pernottamento in hotel.

GIORNO 8: BRUXELLES

Prima colazione ed eventuale tempo libero a disposizione prima della partenza per il rientro.

OLANDA E BELGIO

BUS

OLANDA	50 POSTI	
Trsf Apt/Hotel Amsterdam a tratta	€ 320,00	
HD Amsterdam city tour (3h)	€ 560,00	
FD Amsterdam city tour (8h)	€ 1.050,00	
HD L'Aja e Delft (4h)	€ 660,00	
FD Tour dell'Olanda (9h)	€ 1.100,00	
HD Volendam e Marken (4h)	€ 575,00	
BELGIO	30 POSTI	50 POSTI
Trsf Apt/Hotel Bruxelles a tratta	€ 325,00	€ 370,00
Trsf Apt Charleroi/Hotel Bruxelles a tratta	€ 475,00	€ 500,00
HD Anversa (5h)	€ 620,00	€ 660,00
HD Bruxelles city tour (3h)	€ 510,00	€ 520,00
FD Bruxelles city tour (6h)	€ 620,00	€ 650,00
FD Gand e Bruges (9h)	€ 960,00	€ 1.000,00

Tariffe valide al momento della stampa e soggette a riconferma, riferite a servizi svolti tra le 06:00 e le 21:00. Esclusi parcheggi e pedaggi (inclusi solo in Apt).

INGRESSI

Aalsmeer	Asta dei Fiori	www.royalfloraholland.com
Amsterdam	Casa di Anna Frank	www.annefrank.org
	Rembrandthuis	www.rembrandthuis.nl
	Rijksmuseum	www.rijksmuseum.nl
	Van Gogh Museum	www.vangoghmuseum.nl
Lisse	Keukenhof	www.keukenhof.nl
Bruxelles	Atomium	www.atomium.be
	Choco - story Bruxelles	www.choco-story-brussels.be

FIERE E MANIFESTAZIONI

Isicem - Bruxelles	19/03-22/03
Seafood - Bruxelles	23/04-25/04
King's Day - Amsterdam	27/04



RISTORANTI

3 portate

OLANDA

Amsterdam	da € 27,00
Delft	da € 28,00
Rotterdam	da € 28,00
Volendam	da € 23,50

BELGIO

Anversa	da € 28,00
Bruges	da € 25,00
Bruxelles	da € 23,00
Lussemburgo	da € 28,00

Menù turistici - bevande escluse. Tariffe valide al momento della stampa e soggette a riconferma. Disponibilità non garantita.

GUIDE

HD

FD

OLANDA

Assistenza Apt Amsterdam	€ 200,00			
Amsterdam*	€ 245,00	3h	€ 370,00	6h
L'Aja e Delft			€ 425,00	6h
Marken e Volendam	€ 245,00	4h		
Tour Olanda del Nord			€ 450,00	7h

BELGIO

Assistenza Apt Bruxelles	€ 170,00			
Anversa (da Bruxelles)	€ 210,00	3h		
Anversa (guida locale) max 20 pax	€ 190,00	2h		
Bruxelles	€ 215,00	3h	€ 380,00	6h
Gand e Bruges**			€ 410,00	6h

Potrebbe essere richiesto l'obbligo degli auricolari. Durante i servizi FD i pasti della guida sono a carico del gruppo.

*: per visite a piedi una guida ogni 15 pax. **: a Bruges una guida ogni 25 pax.

NAVIGAZIONE AMSTERDAM: CROCIERA SUI CANALI

Crociera (1h) - fino alle ore 17:30	€ 15,50
Crociera (1h) - dalle ore 17:30	€ 16,00

OLANDA E BELGIO

AMSTERDAM HOTEL NH SCHIPHOL AIRPORT

★★★★



POSIZIONE: periferico - 28 km dal centro metro a 1 km

CAMERE: 419 - aria condizionata TV - cassaforte - frigobar - bollitore asciugacapelli - wifi

SERVIZI: bar - ristorante - sala colazione sala riunioni - sala fitness - SPA - piscina coperta - ascensore - parcheggio bus

	BB	HB	FB	SS
02/01-09/03	€ 58,00	€ 97,50	OR	€ 44,00
10/03-31/03 10/07-01/09	€ 69,30	€ 110,00	OR	€ 54,50
01/04-09/07 02/09-16/11	OR	OR	OR	OR

colazione dolce e salata a buffet
tassa di soggiorno inclusa

AMSTERDAM

★★★★



POSIZIONE: 21 km da Amsterdam

CAMERE: 99 - aria condizionata TV cassaforte - frigobar - bollitore asciugacapelli wifi

SERVIZI: bar - ristorante - sala colazione sala riunioni - sala convegni - sala fitness ascensore

	BB	HB	FB	SS
02/01-29/02	OR	€ 90,00	OR	€ 33,50
01/03-28/03	OR	€ 94,00	OR	€ 39,00
29/03-30/06 01/09-30/09	OR	OR	OR	OR
01/07-31/08 01/10-31/10	OR	€ 100,00	OR	€ 43,50

*: tariffe valide per soggiorni infrasettimanali - tariffe weekend OR
colazione dolce e salata a buffet - tassa di soggiorno esclusa

ROTTERDAM

★★★★



POSIZIONE: centrale - 950 metri dalle Case Cubiche di Piet Blom

CAMERE: 215 - aria condizionata TV - cassaforte - frigobar - bollitore asciugacapelli - wifi

SERVIZI: bar - ristorante - sala colazione sala riunioni - sala fitness - ascensore

	BB	HB	FB	SS
01/01-31/03	€ 51,70	€ 90,20	OR	€ 35,00
01/04-12/07 02/09-28/09	OR	OR	OR	OR
13/07-01/09 29/11-31/12	€ 52,00	€ 91,50	OR	€ 35,50
29/09-28/11	€ 64,00	€ 103,70	OR	€ 44,00

colazione dolce e salata a buffet
tassa di soggiorno inclusa

BRUXELLES

★★★★ SUP



POSIZIONE: centrale - a 400 mt dalla Grand Place

CAMERE: 310 - aria condizionata - TV cassaforte - asciugacapelli - wifi

SERVIZI: bar - ristorante - sala colazione sala riunioni - sala convegni - sala fitness ascensore

	BB	HB	FB	SS
01/02-07/03 25/10-31/12	€ 57,20	€ 90,20	OR	€ 44,00
08/03-28/03	€ 63,80	€ 96,80	OR	€ 47,50
02/04-04/07 30/08-24/10	€ 75,90	€ 108,90	OR	€ 56,00
05/07-29/08	€ 50,60	€ 83,60	OR	€ 43,00

colazione americana a buffet - pasti in ristorante convenzionato
tassa di soggiorno € 4,24 a camera

BRUXELLES

★★★★



POSIZIONE: centrale - nei pressi della Gare du Midi

CAMERE: 225 - aria condizionata - TV asciugacapelli - wifi

SERVIZI: bar - ristorante - sala colazione sala riunioni - ascensore

	BB	HB	FB	SS
01/01-28/02	OR	€ 97,20	OR	€ 55,00
01/03-30/03 01/07-31/08	OR	€ 99,40	OR	€ 57,00
01/04-30/04	OR	€ 110,20	OR	€ 69,00
01/05-30/06 01/09-31/10	OR	OR	OR	OR

colazione dolce e salata a buffet - pasti in ristorante convenzionato
tassa di soggiorno € 4,24 a camera

OLANDA E BELGIO



€ 20,00
per persona

BRUGES: PASSEGGIATA A TEMA CIOCCOLATA

Scoprire la città di Bruges di oggi e di ieri seguendo un itinerario inedito sulle orme del cioccolato. Accompagnati dalla guida, si raggiungeranno i luoghi più interessanti di Bruges legati al cioccolato ammirando durante il percorso le attrazioni più belle. Naturalmente è prevista la sosta in due dei dodici negozi di cioccolato della città e fermarsi ad assaggiare, annusare o bere un drink pieno di cioccolato. Il tour continua con una visita informativa del Museo del Cioccolato.



da € 12,50
per persona

VISITA ALLA CATTEDRALE GOTICA DI SINT BAAF

Nella vivace città di Gent si cela uno dei più importanti tesori artistici al mondo: l'Adorazione dell'Agnello Mistico dei fratelli van Eyck, noto anche come Polittico di Gent. Dopo un restauro minuzioso, finalmente è di nuovo a casa. Il nuovissimo centro visitatori della Cattedrale di San Bavone, Sint-Baafs, svela i segreti di questo capolavoro. Grazie ad occhiali per la realtà virtuale, è possibile tornare al lontano passato nella cripta della cattedrale ed essere testimone della tumultuosa storia del Polittico di Gent e della sua cattedrale. Nella Cappella del Sacramento della Cattedrale si scoprirà l'opera magna in tutta la sua gloria.



da € 22,00
per persona

IL PARCO DI KEUKENHOF

Il Keukenhof è un parco botanico, visitabile solo dal 21 marzo al 12 maggio 2024, considerato il più grande parco di fiori a bulbo del mondo e uno dei luoghi più fotografati in assoluto con i suoi giardini floreali più belli d'Europa. Vi fioriscono sette milioni di bulbi piantati a mano su una superficie di 32 ettari ed è aperto al pubblico soltanto per due mesi all'anno. Il parco custodisce 4 milioni e mezzo di tulipani in 100 varietà diverse ma anche narcisi, giacinti e muscari, 2500 alberi di 87 specie diverse, un lago, canali e vasche d'acqua con fontane, un mulino a vento e numerose sculture che lo rendono in questo ambito il parco più ricco del paese.

I SAPORI

OLANDA E BELGIO

da € 98,00
per persona



AMSTERDAM: CENA IN CROCIERA LUNGO I CANALI

- Combinazione di granchio reale, gamberi e salmone crudo marinato con crema di avocado e maionese di soia
- Rana pescatrice arrosto con gratin di patate e baccalà, crocchetta di pesciolini e salsa tiepida di erbe fresche, pomodoro, olive nere e Hojiblanca
- Tiramisù di ciliegie, mousse al cioccolato fondente e frutta marinata al kirsch



€ 40,50
per persona

BRUGES: CENA CON BIRRA

- Crocchette al formaggio
- Spezzatino di manzo tipico alla birra
- Gaufre farciti
- 2 birre a scelta



€ 34,00
per persona

BRUXELLES: PRANZO ALLA GRAND PLACE

- Pomodoro farcito con gamberi grigi di Ostenda
- Cozze marinate con patatine fritte
- 1 bicchiere di birra incluso

INFO AL NS
BOOKING

LA POLONIA DEL NORD

Lasciarsi trasportare dall'essenza della Polonia autentica, tra cultura e tradizioni. Un paese sorprendente e affascinante. Pittoresche città storiche dall'architettura medievale con un vibrante vita urbana.

GIORNO 1: VARSAVIA

Arrivo a Varsavia, la capitale della Polonia. Incontro con la guida e visita della città, divisa in due dal fiume Vistola, il fiume più grande della Polonia, e distrutta quasi interamente dai bombardamenti della II Guerra Mondiale. Varsavia è stata magistralmente ricostruita nel corso degli anni e si caratterizza oggi per la sua armonica contrapposizione tra storia e modernità. Cena e pernottamento in hotel.

GIORNO 2: VARSAVIA - MALBORK - DANZICA

Prima colazione e partenza verso Malbork, dove si visiterà uno dei più importanti castelli medievali d'Europa, presente nella lista del Patrimonio Mondiale dell'UNESCO. Dopo la visita, partenza verso Danzica, una delle città più belle della Polonia.. Tour panoramico



della cosiddetta Tripla Città, un agglomerato urbano che include 3 comuni che si affacciano tutti sul Mar Baltico, oltre alla citata Danzica: Sopot, la Deauville del Baltico, una delle stazioni balneari più celebri ed eccentriche del paese, e Gdynia, un antico villaggio di pescatori, oggi moderna città portuale. Cena e pernottamento in hotel.

GIORNO 3: DANZICA - TORUN

Prima colazione e visita guidata di Danzica. Nota come «La Perla del Baltico», presenta un'architettura

di grande rilievo. Tra gli edifici più prestigiosi, si potranno ammirare: il Palazzo del Municipio, la Fontana di Nettuno e la Basilica di Nostra Signora. Proseguimento per Torun, città risalente al XIII secolo, che diede i natali al noto astronomo Copernico. Breve visita guidata della città per ammirare il centro storico, Patrimonio Mondiale dell'Umanità con i suoi antichi edifici in stile gotico. Al termine della visita cena e pernottamento in hotel.

GIORNO 4: TORUN - POZNAN - BRESLAVIA

Prima colazione e partenza per Poznań, la capitale della cosiddetta Grande Polonia, dove ebbe origine la nazione polacca. Città dinamica, antica e giovanile al tempo stesso, grazie al connubio tra gli edifici storici del centro e la presenza di numerose facoltà universitarie. Nel primo pomeriggio, partenza verso Sud, in direzione di Breslavia, Wroclaw, definita «La Città dei 100 Ponti». E' infatti adagiata su 12 isolette lungo il fiume Odra, tutte collegate tra loro da ben 112 ponti, da qui il soprannome di Piccola Venezia. Cena e pernottamento in hotel.

GIORNO 5: BRESLAVIA - MINIERE DI SALE DI WIELICZKA - CRACOVIA

Prima colazione e partenza verso le impressionanti miniere di sale di Wieliczka: un incredibile viaggio nel sottosuolo per ammirare le miniere di sale più suggestive al mondo, una vera e propria opera d'arte sotterranea. Nel tardo pomeriggio arrivo a Cracovia e cena in un ristorante tradizionale. Pernottamento in hotel.

GIORNO 6: CRACOVIA

Prima colazione e incontro con la guida per la visita della città, ricca di meraviglie architettoniche e stili differenti che vanno dal gotico al barocco. Si visiteranno la città vecchia, la Piazza del Mercato, la più grande piazza medievale d'Europa, la collina di Wawel ed il suo Castello Reale, la Basilica di Santa Maria ed ancora l'antico quartiere ebraico di Casimiro, divenuto oggi il cuore artistico ed intellettuale di Cracovia. Cena e pernottamento in hotel.

GIORNO 7: CRACOVIA

Prima colazione e tempo libero a disposizione tra le vie del centro alla scoperta degli angoli più nascosti della città. Al termine, partenza per il rientro.

POLONIA

RISTORANTI	3 portate
Cracovia	€ 19,00
Cracovia - cena tipica con musica minimo 30 pax	€ 25,00
Czestochowa	€ 19,00
Oswiecim - Auschwitz	€ 18,00
Varsavia	€ 26,00
Varsavia - cena tipica con spettacolo minimo 30 pax	€ 30,00
Wadowice	€ 18,00
Wieliczka - Miniere di Sale	€ 18,00
Wroclaw	€ 19,00

Menù turistici - bevande escluse. Tariffe valide al momento della stampa e soggette a riconferma. Disponibilità non garantita.

INGRESSI

Auschwitz Birkenau (Oswiecim)	Campo di Concentramento	www.auschwitz.org
Cracovia	Castello Reale di Wawel	www.wawel.krakow.pl
	Dama con Ermellino	www.mnk.pl
	Fabbrica di Schindler	www.muzeumkrakowa.pl
Czestochowa	Santuario Jasna Gora	www.jasnagora.pl
Malbork	Castello di Malbork	www.zamek.malbork.pl
Varsavia	Parco Lazienki	www.lazienki-krolweskie.pl
	Rest. Estiva Wilanow	www.wilanow-palac.pl
Wadowice	Casa Natale di Papa Giovanni Paolo II museo	www.domjp2.pl
Wroclaw	Panorama Raclawicka	www.mnwr.pl

MINIERE DI SALE WIELICZKA

Ingresso incluso ascensore e guida (1,5/2h) max 30 pax	€ 34,00
---	---------

Tariffe valide al momento della stampa e soggette a riconferma. Inclusi nostri diritti di prenotazione.

NOTIZIE UTILI PER LA VISITA DI AUSCHWITZ

ATTENZIONE: la direzione del museo applica misure restrittive di sicurezza molto rigide, eseguendo 3 controlli all'ingresso, con i conseguenti tempi di attesa; vige divieto di portare zaini, bagagli, borse ecc. Non sono ammessi ritardi, neanche di 5 minuti, pena l'annullamento della visita con pagamento dell'importo relativo alle guide. **Per la prenotazione effettiva si richiede l'elenco nominativo di tutti i partecipanti e il pagamento immediato.** Dal momento della prenotazione non è più possibile nessun tipo di variazione di orario, giorno della visita o di nomi. Data l'affluenza sempre maggiore, si consiglia di prenotare con largo anticipo.



GUIDE	HD	FD
Auschwitz - fino a 10 pax inclusi auricolari	€ 215,00	3h
Auschwitz - fino a 20 pax inclusi auricolari	€ 230,00	3h
Auschwitz - fino a 30 pax inclusi auricolari	€ 240,00	3h
Cracovia - max 50 pax	€ 150,00	4h € 170,00 6h
Danzica - max 50 pax	€ 155,00	4h € 175,00 6h
Varsavia - max 50 pax	€ 220,00	4h € 280,00 6h
Wroclaw - max 50 pax	€ 155,00	4h € 175,00 6h

Le tariffe di Auschwitz sono valide al momento della stampa e soggette a modifiche dal 01/01/24. Potrebbe essere richiesto l'obbligo degli auricolari. Durante i servizi FD i pasti della guida sono a carico del gruppo.

BUS	30 POSTI	50 POSTI
CRACOVIA		
Trsf Apt Balice/Hotel a tratta	€ 180,00	€ 200,00
HD Auschwitz (6h)	€ 365,00	€ 405,00
HD Cracovia (4h)	€ 260,00	€ 290,00
FD Cracovia (8h)	€ 365,00	€ 405,00
FD Auschwitz + Miniere di Sale	€ 465,00	€ 520,00
HD Wieliczka (3h)	€ 285,00	€ 320,00
VARSAVIA		
Trsf Apt Chopin/Hotel a tratta	€ 235,00	€ 265,00
HD Varsavia (4h)	€ 365,00	€ 405,00
FD Varsavia (8h)	€ 415,00	€ 460,00

Tariffe valide al momento della stampa e soggette a riconferma, riferite a servizi svolti tra le 06:00 e le 21:00. Esclusi parcheggi e pedaggi (inclusi solo in Apt). Durante i servizi FD i pasti dell'autista sono a carico del gruppo.

POLONIA

	BB	HB	FB	SS
01/01-29/02	€ 44,00	€ 60,50	OR	€ 36,00
01/03-31/03 01/11-30/11	€ 51,00	€ 67,50	OR	€ 36,00
01/04-31/10 01/12-10/12	€ 54,00	€ 70,50	OR	€ 36,00

colazione dolce e salata a buffet

	BB	HB	FB	SS
02/01-31/03 01/11-29/12	€ 31,00	€ 46,50	OR	€ 26,00
01/04-31/10	€ 33,50	€ 49,00	OR	€ 28,00

colazione dolce e salata a buffet

	BB	HB	FB	SS
01/03-25/04	€ 36,50	OR	OR	€ 26,00
26/04-30/06 01/09-31/10	€ 40,70	OR	OR	€ 31,00
01/07-31/08 01/11-14/12	€ 37,00	OR	OR	€ 27,00

colazione dolce e salata a buffet

	BB	HB	FB	SS
01/03-31/03	€ 33,00	€ 55,50	OR	€ 22,00
01/04-17/04 25/06-23/08	€ 44,00	€ 67,00	OR	€ 32,00
18/04-24/06 24/08-26/10	€ 53,50	€ 76,50	OR	€ 35,00
27/10-14/12	€ 38,00	€ 61,50	OR	€ 24,00

colazione a buffet

	BB	HB	FB	SS
01/04-30/04 01/11-16/12	€ 38,50	€ 66,00	OR	€ 33,00
01/05-30/06 01/09-31/10	€ 44,00	€ 71,50	OR	€ 38,00
01/07-31/08	€ 36,50	€ 64,00	OR	€ 31,00

colazione dolce e salata a buffet
tariffe valide per i weekend

CRACOVIA HOTEL GOLDEN TULIP KAZIMIERZ

★★★★

POSIZIONE: centrale - quartiere ebraico

CAMERE: 139 - aria condizionata - TV
cassaforte - frigobar - wifiSERVIZI: bar - ristorante - sala colazione
ascensore

CRACOVIA

★★★★

POSIZIONE: periferico - 5 km dal centro

CAMERE: 66 - aria condizionata - TV
cassaforte - frigobar - asciugacapelli - wifiSERVIZI: bar - ristorante - sala colazione
sala riunioni - ascensore

CRACOVIA HOTEL VIENNA HOUSE EASY

★★★

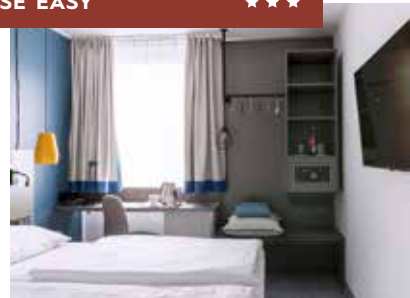
POSIZIONE: semicentrale - 1,5 km dalla
Piazza del MercatoCAMERE: 220 - aria condizionata - TV
asciugacapelli - cassaforte - wifiSERVIZI: bar - ristorante - sala colazione
sala riunioni - ascensore

CRACOVIA HOTEL WYSPIANSKI

★★★

POSIZIONE: centrale

CAMERE: 231 - TV - asciugacapelli - wifi

SERVIZI: bar - ristorante - sala colazione
sala riunioni - ascensore

VARSAVIA HOTEL LEONARDO ROYAL WARSZAWA

★★★★

POSIZIONE: centrale - 1,5 km dalla
stazione centraleCAMERE: 178 - aria condizionata - TV
bollitore - asciugacapelli - wifiSERVIZI: bar - ristorante - sala colazione
sala riunioni - ascensore

LE IDEE

POLONIA

CRACOVIA SOTTERRANEA

A Cracovia ha aperto il Museo Sotterraneo della Piazza del Mercato, Rynek Główny. Dopo alcuni anni di studi da parte di un team di archeologi, finalmente è avvenuta l'apertura dei sotterranei del centro storico di Cracovia. Per secoli la città è stata la capitale del Regno di Polonia dove avevano la loro dimora principi e re che ne hanno fatto una delle città più floride del Medioevo. I segni di questa storia secolare sono venuti alla luce grazie all'apertura dei sotterranei del centro storico. Otto metri sotto la Piazza del Mercato è stato allestito un percorso che ripercorre, attraverso un viaggio nel tempo, l'evoluzione della città di Cracovia dalla nascita fino al periodo medievale. Lungo il tragitto sono state collocate stazioni multimediali per l'interazione con i visitatori in un'esperienza unica ed emozionante.

da € 7,00
per persona

**ABBAZIA CISTERCENSE DI LUBIAZ**

A circa 54 km a nord-ovest di Breslavia, la roccaforte di Lubiąz è considerata uno dei più grandi edifici al mondo di questo tipo: la sua facciata principale, lunga 223 m, è più lunga di quella dell'Escorial. Situata su uno dei più antichi attraversamenti fluviali dell'Odra, fu costruita all'inizio dell'era feudale ed era considerata molto antica già nel XII secolo. I primi cistercensi arrivarono in questa città il 16 agosto 1163 da Pforta sul Saal in Turingia. Furono portati a Lubiąz dal principe Boleslao I l'Alto. I tour si svolgono in gruppi ogni ora.

da € 4,00
per persona

**GITA IN BARCA SUL FIUME VISTOLA**

La Vistola è il fiume più lungo della Polonia. La sua profondità dipende dalle stagioni mentre la sua lunghezza va da Barania Góra (Monte del Montone) nella Slesia, fino al Mar Baltico. Una meravigliosa gita in barca sulla Vistola a Cracovia permette di ammirare i più bei paesaggi e monumenti di Cracovia da una prospettiva completamente nuova. Il paesaggio pittoresco di cui si gode lascia senza fiato e rende questa esperienza davvero indimenticabile.

da € 16,50
per persona



€ 19,00
per persona



PRANZO IN PIAZZA DEL MERCATO A CRACOVIA

- Crema di verdure bianche con pane tostato al burro e olio al prezzemolo
- Petto di tacchino con salsa al dragoncello, verdure bollite e patate al forno aromatizzate con aglio e rosmarino
- Cheesecake al cioccolato bianco servita con salsa di lamponi
- Acqua in caraffa

I SAPORI POLONIA



€ 31,90
per persona

CENA TRADIZIONALE A CRACOVIA

- Pierogi (ravioli polacchi)
- Zurek (zuppa polacca con uova e salsiccia)
- Braciola di maiale con patate alla cracoviana e cavolo saltato
- Gelato con frutta
- Caffè, acqua e pane



€ 26,00
per persona

CZESTOCHOWA: PRANZO TIPICO

- Assaggio di Pierogi
- Rollé di manzo arrosto in salsa, con gnocchetti salesiani e cavolo
- Torta di mele
- Pane e acqua minerale

I TOUR

PORTOGALLO

INFO AL NS
BOOKING**TOUR DEL PORTOGALLO**

Un viaggio nell'anima di un paese sospeso tra presente e passato, alla scoperta di paesaggi atlantici e città colorate.

GIORNO 1: LISBONA

Arrivo a Lisbona, incontro con la guida e tour panoramico della città alla scoperta delle sue sette colline. Al termine della visita, merenda con i deliziosi Pasteis de Nata in una caffetteria del centro. Sistemazione in hotel, cena e pernottamento.

GIORNO 2: LISBONA

Prima colazione e incontro con la guida per la visita di Lisbona, detta anche la "città della luce e dei colori". Piena di storia, è stata più volte ricostruita e riformata, ma non ha mai abbandonato il suo stile originario. Visita al quartiere di Belém, noto per la famosa Torre, il Padrão dos Descobrimentos e per il Mosteiro dos Jeronimos, splendido esempio dello stile "Manuelino". La visita prosegue con la cattedrale ed il quartiere dell'Alfama, dai tortuosi vicoli, la Baixa, cuore della città, Praça do Comercio, la piazza più grande d'Europa, Praça de Rossio, una delle più antiche piazze della città circondata da splendidi palazzi del XVIII sec. Cena e pernottamento in hotel.

GIORNO 3: LISBONA - SINTRA - CASCAIS CABO DA ROCA

Dopo la prima colazione incontro con la guida e partenza per la visita di Sintra, Cascais e Cabo da Roca. Visita guidata al Palacio da Pena, costruito sopra le macerie di un convento e considerato una delle 7 meraviglie del Portogallo. Il labirintico parco del palazzo fatto di sentieri e passaggi stretti, circonda completamente il castello ed è noto come "giardino delle felci della regina": il re ordinò l'importazione di diverse piante ed essenze arboree da luoghi molto lontani ed esotici.

Nel pomeriggio proseguimento per l'isolato e selvaggio Cabo da Roca: "dove la terra finisce e inizia il mare" è il punto più occidentale dell'Europa continentale a 140 metri sul livello del mare. Circondato da una natura selvaggia, isolato dalle grandi città, è un luogo magico che sembra essere ai confini del mondo. Si prosegue per Cascais caratterizzata da un'elegante miscela

di patrimonio storico di cittadina dedita alla pesca, maestosità acquisita durante il secolo XIX e vivacità di moderna località turistica. Rientro a Lisbona. Cena e pernottamento in Hotel.

GIORNO 4: LISBONA - PORTO

Prima colazione e partenza per Porto. Intera giornata dedicata alla visita guidata della città dalle tipiche case rivestite di maioliche e capitale del Nord del paese. La Ribeira è il quartiere più pittoresco di Porto, un susseguirsi di stradine scoscese, case decorate dai tipici azulejos e ristoranti. La visita prosegue con la Cattedrale e la Chiesa di San Francesco. Pomeriggio dedicato ad una minicrociera sul Douro e una breve degustazione in una cantina vinicola. Rientro in hotel in serata, cena e pernottamento.

GIORNO 5: LISBONA - GUIMARAES - BRAGA

Prima colazione e partenza per l'antica cittadina medievale di Guimarães, città natale di Alfonso Henriques, il primo re portoghese e per questo considerata la culla del Portogallo. Dopo la visita del Palazzo Ducale si proseguirà per la splendida città barocca di Braga. Sede di innumerevoli edifici religiosi è detta la "Roma portoghese", prima sede vescovile della penisola iberica e importante città universitaria. Rientro in hotel in serata, cena e pernottamento.

GIORNO 6: LISBONA

Prima colazione e tempo libero a disposizione per la visita della città. Al termine partenza per il rientro.



PORTOGALLO

BUS	30 POSTI	50 POSTI
Trsf Apt/Hotel Lisbona a tratta	€ 190,00	€ 230,00
HD Lisbona (4h)	€ 290,00	€ 330,00
FD Lisbona (8h)	€ 495,00	€ 570,00
FD Batalha/Alcobaca/Nazarè Obidos/Fatima (10h)	€ 640,00	€ 785,00
HD Sintra/Cascais/Estoril Cabo de Roca (5h)	€ 330,00	€ 385,00
FD Sintra/Cascais/Estoril Cabo de Roca (9h)	€ 495,00	€ 575,00

Tariffe valide al momento della stampa e soggette a riconferma, riferite a servizi svolti tra le 06:00 e le 21:00. Esclusi parcheggi e pedaggi (inclusi solo in Apt).

GUIDE	HD	FD
Assistenza Apt Lisbona	€ 120,00	
Coimbra	€ 185,00	3h
Lisbona	€ 195,00	3h € 330,00 6h
Porto	€ 210,00	3h
Cascais/Sintra/Estoril/Cabo de Roca		€ 330,00 6h
Fatima/Batalha/Nazarè/Obidos		€ 345,00 6h

Potrebbe essere richiesto l'obbligo degli auricolari. Durante i servizi FD i pasti della guida sono a carico del gruppo.
Tariffe valide per servizi effettuati nei giorni feriali.

RISTORANTI 3 portate

Coimbra	€ 24,00
Fatima	€ 19,00
Lisbona	€ 25,50
Porto	€ 23,50
Sintra	€ 23,00

Menù turistici - bevande escluse. Tariffe valide al momento della stampa e soggette a riconferma. Disponibilità non garantita.

INGRESSI

Coimbra	Università e Biblioteca	www.uc.pt
Lisbona	Castello Sao Jorge	www.castelodesaojorge.pt
	Monastero Dos Jeronimos	www.patrimoniocultural.gov.pt
	Torre di Belem	www.patrimoniocultural.gov.pt
Sintra	Palacio da Pena	www.parquesdesintra.pt
	Palazzo Reale	www.visitportugal.com



PORTOGALLO

LISBONA HOTEL TURIM AV LIBERDADE

★★★★



POSIZIONE: centrale - 1,3 km dalla Piazza Rossio

CAMERE: 166 - aria condizionata - TV cassaforte - frigobar - asciugacapelli - wifi

SERVIZI: bar - ristorante - sala colazione sala riunioni - sala lettura - sala TV ascensore

	BB	HB	FB	SS
01/01-31/03	€ 70,90	€ 96,90	OR	€ 39,50
01/04-31/10	€ 76,30	€ 99,80	OR	€ 50,00
01/11-31/12	€ 73,60	€ 93,50	OR	€ 48,00

colazione dolce e salata a buffet
tassa di soggiorno € 2,00

LISBONA

★★★



POSIZIONE: centrale - metro "Intendente" a 200 metri

CAMERE: 40 - aria condizionata - TV cassaforte - asciugacapelli - wifi

SERVIZI: bar - sala colazione - ascensore

	BB	HB	FB	SS
01/01-29/02	€ 49,20	€ 74,20	OR	€ 39,00
01/03-30/04	€ 57,30	€ 82,30	OR	€ 42,00
01/05-31/10	€ 65,40	€ 90,40	OR	€ 56,00

colazione dolce e salata a buffet - pasti in ristorante convenzionato
tassa di soggiorno € 2,00

PORTO

★★★



POSIZIONE: centrale - 1 km dalla Piazza Rossio

CAMERE: 47 - aria condizionata - TV cassaforte - asciugacapelli - wifi

SERVIZI: bar - sala colazione - ascensore

	BB	HB	FB	SS
01/01-29/02	€ 35,10	€ 62,10	OR	€ 29,00
01/03-30/04	€ 39,50	€ 66,50	OR	€ 34,50
01/05-31/10	€ 57,20	€ 84,20	OR	€ 51,00

colazione dolce e salata a buffet
tassa di soggiorno € 2,00

PORTO

★★★★



POSIZIONE: centrale - zona stazione "Sao Bento"

CAMERE: 62 - aria condizionata - TV asciugacapelli - wifi

SERVIZI: bar - ristorante - sala colazione sala fitness - ascensore

	BB	HB	FB	SS
01/01-29/02	€ 35,50	€ 68,50	OR	€ 29,50
01/03-31/03 01/11-31/12	€ 39,30	€ 71,90	OR	€ 35,00
01/04-31/10	€ 58,90	€ 91,70	OR	€ 52,50

tariffe infrasettimanali - colazione dolce e salata a buffet
pasti in ristorante convenzionato - tassa di soggiorno € 2,00

FATIMA

★★★★



POSIZIONE: centrale - 100 metri dal Santuario di Fatima

CAMERE: 119 - aria condizionata - TV frigobar - asciugacapelli - wifi

SERVIZI: bar - ristorante - sala colazione sala riunioni - terrazza - sala fitness - SPA giardino - ascensore

	BB	HB	FB	SS
01/01-31/03 01/12-31/12	OR	€ 34,50	OR	€ 24,00
01/04-30/04 01/06-30/06	OR	€ 42,40	OR	€ 26,00
01/05-31/05 01/07-31/08	OR	€ 46,90	OR	€ 28,00

pasti a buffet - tariffe valide per soggiorni infrasettimanali - suppl. weekend OR
colazione dolce e salata a buffet - tassa di soggiorno € 2,00

PORTOGALLO



da € 16,00
per persona

DEGUSTAZIONE DI PORTO

Il Porto è un vino liquoroso prodotto esclusivamente da uve provenienti dal Nord del Portogallo. Tutto parte dall'uva e dal suolo di basalto e granito di origine vulcanica, il resto lo fa il vento del mare che si incunea nella Valle del Douro. La particolarità della produzione è che nella fase di fermentazione il vino giovane viene rafforzato con l'aggiunta di brandy secondo giuste proporzioni; il vino fortificato può invecchiare fino a 40 anni o più. Per garantire e confermare l'autenticità della bevanda, un marchio speciale è incollato sul collo di ogni bottiglia di vino.

Proponiamo una visita in un'antica cantina di Porto con guida, proiezione di un film sulla regione del Douro e degustazione di due vini.



€ 3,00
per persona

IL TRAM 28 DI LISBONA: UN'ESPERIENZA DA NON PERDERE, MA SOLO PER PICCOLI GRUPPI

In qualsiasi città del mondo, i tram Remodelado che percorrono l'itinerario della linea 28 sarebbero gelosamente esposti in un museo. A Lisbona invece rappresentano uno dei fiori all'occhiello della storia portoghese. Il tram attraversa molte delle principali attrazioni turistiche di Lisbona. Ciò dà infatti modo di vedere da vicino molti dei monumenti della città. Una corsa sul tram 28 è, a ragione, in cima alla lista dei desideri di molti turisti che visitano Lisbona: durante la corsa di 50 minuti da Praça Martim Moniz a Campo Ourique a bordo di questo convoglio centenario si gode di una vista favolosa e con scorci mozzafiato, inerpicandosi su tratti di una pendenza impressionante.



da € 55,00
per persona

LISBONA: TOUR IN CATAMARANO CON MUSICA E APERITIVO

Lisbona è la capitale europea situata più a occidente. E' anche l'unica che si affaccia sull'Oceano Atlantico. Lisbona è una città piena di colori, odori, dove la spontaneità della gente si tocca con mano. Da ammirare sono sicuramente i meravigliosi panorami incorniciati dal fiume Tago e l'ottima cucina. Un'esperienza che sicuramente permette di catapultarsi appieno nell'atmosfera della capitale lusitana è un viaggio in catamarano proprio lungo il fiume Tago, sorvegliando un drink a bordo navigando accanto a luoghi emblematici della città come la Torre di Belém e il Ponte del 25 Aprile.

I SAPORI

PORTOGALLO

da € 39,00
per persona



CENA A BUFFET A LISBONA

- Piatti freddi: gamberetti, insalata di ceci, polpo
- Fritti: baccalà e verdure
- Insalate e verdure
- Degustazione di formaggi e salumi
- Contorni caldi: riso con pomodori, funghi, fave
- Baccalà alla brace
- Frutta fresca e frutta secca, dolci
- Vino, acqua, caffè e digestivi inclusi



€ 48,00
per persona

CENA CON SPETTACOLO DI FADO A LISBONA

- Zuppa di verdure
- Baccalà arrosto o al forno con patate e verdure
- Dolce della casa
- ¼ vino e ½ minerale



€ 33,00
per persona

PORTO: CENA SANTA FRANCESINHA

- Frittelle della casa
- Crocchette di baccalà
- Focaccine calde con burro aromatizzato all'aglio
- Francesinha a scelta
- Dessert del giorno
- Soft drink o vino o sangria o birra e caffè

REPUBBLICA CECA

INFO AL NS
BOOKING

PRAGA: DAI CASTELLI ALLE TERME

Il fascino gotico ed indimenticabile della Capitale della bella Boemia, una città unica e attraente, un museo all'aria aperta.

GIORNO 1: PRAGA

Arrivo a Praga e visita di Mala Strana, "La Città Piccola", cuore del barocco boemo, con la Chiesa di San Nicola e la Chiesa del Bambin Gesù. Si raggiunge il Ponte Carlo, l'unico ponte medievale di Praga e in seguito la Piazza della Città Vecchia con il municipio e il celebre orologio astronomico. La passeggiata termina in Piazza Venceslao, essenza della Capitale. Cena e pernottamento in hotel.

GIORNO 2: PRAGA - CASTELLO HRADCANY

Prima colazione e visita del Castello di Praga, Hradcany, grandiosa reggia di circa 7 ettari che racchiude la Cattedrale di San Vito con la tomba del protettore S. Venceslao, il vecchio Palazzo Reale, la Chiesa romanica di San Giorgio e il Vicolo d'Oro, la famosa via degli alchimisti. Proseguimento della visita nel quartiere ebraico. Visita delle 3 sinagoghe, una ortodossa, una riformata ed una dedicata alle vittime dell'olocausto. Rientro in hotel, cena e pernottamento.

GIORNO 3: PRAGA - KARLOVY VARY

Prima colazione e visita all'elegante città termale di Karlovy Vary, con le sue 80 sorgenti naturali, le cui proprietà curative sono note da tempi antichissimi. Nel pomeriggio proseguimento della visita alla fabbrica di vetro Moser, fondata da Ludwig Moser nel 1893. Rientro a Praga, cena in birreria e pernottamento in hotel.

GIORNO 4: PRAGA

Dopo la prima colazione, tempo libero a disposizione per perdersi piacevolmente tra le vie del centro storico. Al termine, partenza per il rientro.

LA BOEMIA MERIDIONALE

Un itinerario alla scoperta di monasteri e palazzi da favola in un paesaggio ricco di foreste, colline e laghi.

GIORNO 1: CESKE BUDEJOVICE

Arrivo a České Budějovice, un borgo fantastico a pochi passi da Praga. Incontro con la guida e visita della città. Si visiterà anche il birrifico Budweiser per degustare la loro birra. Al termine sistemazione in hotel, cena e pernottamento.

GIORNO 2: CESKE BUDEJOVICE - TREBON JINDRICHUV HRADEC

Prima colazione e partenza per Třeboň. Si visiteranno la città ed il Castello di Třeboň. Al termine della visita pranzo in ristorante tipico di pesce locale e proseguimento per Jindřichův Hradec dove si potrà visitare il Museo dell'Arazzo e la città di Jindřichův Hradec con il suo castello. Al termine della visita, rientro in hotel per la cena ed il pernottamento.

GIORNO 3: CESKE BUDEJOVICE - CESKY RUMLOV - MONASTERO ZLATA KORUNA

Prima colazione e partenza per Český Krumlov. Il suo centro storico, dichiarato Patrimonio dell'Umanità dall'UNESCO, è sovrastato dall'imponente castello, il secondo più grande della Repubblica Ceca, al quale si arriva risalendo viottoli tortuosi. Trasferimento a Zlata Koruna, dove si visiterà il famoso monastero. E' sicuramente uno dei più preziosi complessi gotici dell'Europa centrale e mantiene ancora oggi la sua atmosfera originale, testimone della vita dei monaci di centinaia di anni fa. Al termine della visita rientro in hotel per la cena ed il pernottamento.

GIORNO 4: CESKE BUDEJOVICE - CASTELLO HLUBOKA NAD VLTAVOU

Prima colazione e partenza per la visita del Castello Hluboká nad Vltavou, il più bel castello ceco, meta ideale in Boemia del sud per romantici e amanti della storia. Al termine partenza per il viaggio di rientro.

REPUBBLICA CECA

RISTORANTI	3 portate
Bratislava	€ 17,00
Brno	€ 16,50
Karlstein	€ 20,00
Praga	da € 18,00
Praga - cena in birreria	da € 21,50
Praga - cena tipica con musica	da € 29,00

Menù turistici - bevande escluse. Tariffe valide al momento della stampa e soggette a riconferma. Disponibilità non garantita.

GUIDE	HD	FD
Assistenza Apt	€ 70,00	
Bratislava	€ 140,00	2h
Brno	€ 110,00	2h
Karlovy Vary		€ 145,00 6h
Karlstein* e/o Konopiste*	€ 85,00	4h € 145,00 6h
Kutna Hora o Terezin	€ 85,00	4h
Praga	€ 85,00	4h € 145,00 6h

*: per i Castelli Karlstein e Konopiste la prenotazione è obbligatoria. Potrebbe essere richiesto l'obbligo degli auricolari. Durante i servizi FD i pasti della guida sono a carico del gruppo.

INGRESSI		
Karlstein	Castello	www.hrad-karlstejn.cz
Konopiste	Castello	www.zamek-konopiste.cz
Pilsen	Fabbrica Pilsner Urquell	www.pilsnerurquell.com
Praga	Castello Hradcany	www.hrad.cz
	Sinagoga	www.synagogue.cz
	Quartiere Ebraico Josefov	www.jewishmuseum.cz
Terezin	Fortezza e Museo	www.pamatnik-terezin.cz

NAVIGAZIONE MOLDAVA

Crociera (1h)	€ 11,00
Crociera con pasto a buffet (2h)	€ 23,50



BUS	28 POSTI	49 POSTI	57 POSTI
Trsf Stazione/Hotel a tratta	€ 210,00	€ 225,00	€ 250,00
Trsf Apt/Hotel a tratta	€ 210,00	€ 225,00	€ 250,00
HD Karlstein o Konopiste	€ 650,00	€ 660,00	€ 690,00
FD Karlstein e Konopiste	€ 815,00	€ 830,00	€ 865,00
HD Praga	€ 405,00	€ 420,00	€ 460,00
FD Praga	€ 780,00	€ 810,00	€ 850,00
HD Terezin	€ 650,00	€ 660,00	€ 690,00

Tariffe valide al momento della stampa e soggette a riconferma, riferite a servizi svolti tra le 06:00 e le 21:00. Esclusi parcheggi e pedaggi. Durante i servizi FD i pasti della guida sono a carico del gruppo.



REPUBBLICA CECA

PRAGA 9 HOTEL CLARION CONGRESS

★★★★

POSIZIONE: semi-periferico - collegato alla fermata metropolitana - 15 min dal centro

CAMERE: 559 - aria condizionata - TV cassaforte - frigobar - asciugacapelli - wifi

SERVIZI: bar - ristorante - sala colazione sala TV - sala riunioni - ascensore parcheggio bus



PRAGA 8

★★★★

POSIZIONE: semicentrale - ben collegato con metro

CAMERE: aria condizionata - TV frigobar - asciugacapelli - wifi

SERVIZI: bar - ristorante - sala colazione ascensore



PRAGA 4

★★★★

POSIZIONE: periferico - 2 minuti dalla stazione metro

CAMERE: aria condizionata - TV cassaforte - frigobar - asciugacapelli - wifi

SERVIZI: bar - ristorante - sala colazione sala riunioni - centro wellness - centro fitness - piscina - parcheggio bus



PRAGA 9

★★★★

POSIZIONE: periferico - 10 minuti dal centro in metro - fermata metro raggiungibile a piedi

CAMERE: 630 - TV - cassaforte - frigobar asciugacapelli - wifi

SERVIZI: bar - ristorante - sala colazione sala riunioni - giardino - bowling - piscina coperta - parcheggio bus



PRAGA 2

★★★

POSIZIONE: centrale

CAMERE: 181 - aria condizionata - TV cassaforte - asciugacapelli

SERVIZI: ristorante - sala colazione terrazza - ascensore



	BB	HB	FB	SS
02/01-27/03 01/11-27/11	€ 37,00	€ 62,50	OR	€ 28,00
01/04-08/05 12/05-27/06	€ 52,50	€ 78,00	OR	€ 42,00
28/06-01/09 28/11-28/12	€ 43,50	€ 69,00	OR	€ 34,00
02/09-31/10	€ 52,50	€ 78,00	OR	€ 42,00

colazione dolce e salata a buffet - pasti a buffet
tassa di soggiorno esclusa

	BB	HB	FB	SS
03/03-29/03	OR	€ 36,50	OR	€ 29,60
01/04-30/06 18/08-03/11	OR	€ 44,00	OR	€ 34,50
01/07-17/08	OR	€ 42,00	OR	€ 30,00

colazione dolce e salata a buffet - pasti a buffet
tassa di soggiorno esclusa

	BB	HB	FB	SS
02/04-30/06 02/09-28/10	€ 54,00	€ 77,00	OR	€ 45,00
01/07-01/09	€ 42,40	€ 68,00	OR	€ 29,00
29/10-29/12	€ 39,40	€ 65,00	OR	€ 33,90

colazione a buffet
tassa di soggiorno € 2,20

	BB	HB	FB	SS
02/01-28/03 02/11-24/11	€ 33,90	€ 58,00	OR	€ 23,00
07/07-31/08	€ 44,80	€ 69,00	OR	€ 33,50
29/03-09/05 27/05-27/06	€ 51,50	€ 75,70	OR	€ 40,00
01/09-01/10	€ 51,50	€ 75,70	OR	€ 40,00

colazione dolce e salata a buffet - pasti a buffet
tassa di soggiorno € 2,20

	BB	HB	FB	SS
01/04-30/06 01/09-31/10	OR	€ 64,90	OR	€ 30,50
01/07-31/08	OR	€ 70,50	OR	€ 37,00

colazione dolce e salata a buffet
tassa di soggiorno € 2,20

LE IDEE

REPUBBLICA CECA

BIRRIFICIO PILSNER URQUELL

Questo stile di birra nasce da una tecnica di produzione tradizionale che consiste nel far fermentare la birra a bassa temperatura e conservarla a una temperatura compresa tra i 5 e i 12 gradi. Si tratta dello stile Lager, uno degli stili più apprezzati al mondo che, attraverso il sapiente connubio di malto e luppolo, ha ispirato e avvicinato migliaia di appassionati al mondo della birra. La fabbrica della birra di Pilsen è la maggiore produttrice di birra Pilsner. La visita a questa fabbrica con degustazione permette sicuramente di conoscere più da vicino questa famosa birra.

da € 18,00
per persona

**MLADA BOLESNAV: VISITA ALLA FABBRICA E AL MUSEO "SKODA AUTO"**

La fabbrica di automobili Skoda, fondata nel 1895 a Mlada Boleslav, a 55 km da Praga, è una delle più moderne al mondo ed anche una delle poche che permettono al pubblico l'ingresso agli impianti. Un appassionante viaggio nel tempo per ripercorrere la storia del marchio attraverso una esperienza interattiva e multimediale. I visitatori diventano protagonisti di un percorso interattivo unico che attraversa oltre cento anni di storia tra decine di veicoli storici, fotografie, documenti e filmati.

da € 10,50
per persona

**IL CASTELLO DI CESKY KRUMLOV**

Il Castello di Cesky Krumlov è il secondo edificio storico più grande della Repubblica Ceca dopo il Castello di Praga. E' situato su uno sperone roccioso, circondato a sud dalla Moldava e a nord dal fiume Polecnice: questa posizione lo rende sicuramente molto suggestivo. Il castello gotico originale fu fondato dai signori di Krumlov qualche tempo prima del 1250 e conserva preziose sale rinascimentali e barocche contenenti opere d'arte degli ultimi cinque secoli, come la collezione di arazzi fiamminghi e la grande pinacoteca.

da € 11,00
per persona

**PRAGA: MONASTERO STRAHOV**

Questo monastero è sicuramente uno dei tesori meno conosciuti di Praga, ma meritevole di una visita. Ospita infatti due biblioteche di inestimabile valore: la Biblioteca Filosofica e la Biblioteca Teologica. Situato tra la collina di Petrin e il quartiere del Castello di Praga, il Monastero di Strahov, appartenente all'ordine dei Premostratensi, fu fondato nel 1143 da Vladislao. I suoi interni sono ricchi di sale sfarzose che conservano preziose opere d'arte, manoscritti medievali, mappe e mappamondi di inestimabile valore.

da € 7,00
per persona



da € 35,00
per persona



CENA IN LOCALE TIPICO CON MUSICA E SPETTACOLO

- Aperitivo a scelta
- Slivovice, paté con funghi, pane tostato e mirtilli rossi
- Gulasch alla birra, gnocchi alla griglia con salsiccia, rafano, peperoncino, patate e pancetta
- Torta fatta in casa
- Caffè

I SAPORI REPUBBLICA CECA



da € 29,00
per persona

CENA IN BIRRERIA A PRAGA

- Aperitivo Becherovka
- Prosciutto Praghese con verdure
- Arrosto di manzo marinato, crauti, patate e canederli
- Cheesecake
- Birra della casa



€ 23,00
per persona

PRANZO AL CASTELLO DI KONOPISTE

- Piatto misto di formaggi e prosciutto di Praga
- Arrosto di maiale con cavolo rosso e canederli di pane
- Strudel di mele con gelato alla vaniglia
- Pane e acqua in caraffa

I TOUR

SPAGNA BARCELLONA

INFO AL NS
BOOKING**TOUR DI BARCELLONA**

I colori e la magia di una città dinamica che fa tendenza. Una metropoli effervescente dove monumenti dallo stile unico si fondono con la fresca atmosfera mediterranea.

GIORNO 1: BARCELLONA

Arrivo a Barcellona e sistemazione in hotel per la cena e pernottamento.

GIORNO 2: BARCELLONA

Prima colazione e incontro con la guida. Inizio della visita alla scoperta dei più importanti monumenti della città: Las Ramblas, Plaza Catalunya, il Mercato della Boquería e i suoi profumi e poi il suggestivo Barrio Gotico con i contrasti di colori del Palau della Musica e la maestosità dell'architettura gotica della Cattedrale e di Santa Maria del Mar, ottimo esempio di stile gotico catalano. Nel pomeriggio proseguimento della visita con il Paseo de Gracia e le famose case-opera dell'architetto modernista Antoni Gaudí: La Pedrera (Casa Milà) e Casa Battló. Si prosegue poi con la visita del Montjuic da dove si può godere di una delle più belle viste sulla città e sul porto. Sul Montjuic si trova anche il Poble Espanyol, un museo a cielo aperto nel quale sono stati ricostruiti gli edifici più emblematici della Spagna, per stile e architettura. Rientro in hotel, cena e pernottamento.

GIORNO 3: BARCELLONA

Dopo la prima colazione, visita guidata del monumento più rappresentativo di Barcellona: la Sagrada Família. Il capolavoro di Gaudí non è solamente una chiesa, ma si tratta di un vero e proprio tempio, come suggerisce il nome completo, Temple Expiatori de la Sagrada Família. La sua costruzione è iniziata nel 1882 e sta proseguendo tuttora, grazie alle donazioni dei fedeli. Il tour continua con la visita del Parque Güell, un'area verde in cui tutto, costruzioni comprese, sono un omaggio alla natura: molto note sono le ceramiche a mosaico in vetro colorato con cui sono realizzate molte statue e fontane del parco.

Nel pomeriggio, tempo libero a disposizione. Rientro in hotel, cena e pernottamento.

GIORNO 4: BARCELLONA

Prima colazione e partenza con la guida verso la Colonia Güell, un villaggio sospeso nel tempo e situato a circa 23 km da Barcellona. Questo villaggio, conosciuto anche come Santa Coloma de Cervelló, fu fondato nel 1890 dal ricco industriale Eusebi Güell. Qui sarà possibile visitare la Cripta di Gaudí, uno dei tesori nascosti dell'architetto catalano e una delle sue opere incompiute. Rientro a Barcellona e nel pomeriggio visita all'Hospital de la Santa Creu i de Sant Pau, uno degli esempi più importanti del modernismo catalano. Nel 1997 il vecchio ospedale di Sant Pau è stato inserito nella lista del Patrimonio Mondiale dell'UNESCO.

GIORNO 5: BARCELLONA

Prima colazione e mattinata dedicata alla visita libera della città. Al termine partenza per il rientro.





BARCELONA

BUS	30 POSTI	50 POSTI
Trsf Apt Barcellona/Hotel Barcellona a tratta	€ 160,00	€ 190,00
Trsf Apt Barcellona/Hotel in Costa Brava a tratta	€ 370,00	€ 400,00
Trsf Apt/Hotel con city tour	€ 285,00	€ 350,00
HD Barcellona (4h)	€ 270,00	€ 310,00
FD Barcellona (8h)	€ 445,00	€ 510,00
Barcellona by night (3h)	€ 290,00	€ 320,00
FD Girona e Figueres (10h)	€ 640,00	€ 750,00
FD Montserrat (max 5h)	€ 445,00	€ 510,00

Tariffe valide al momento della stampa e soggette a riconferma, riferite a servizi svolti tra le 06:00 e le 21:00. Esclusi parcheggi e pedaggi (inclusi solo in Apt).

RISTORANTI

3 portate

zona centrale	€ 23,00
cena con Paella	€ 28,00
cena di Tapas	€ 26,00

Menù turistici - bevande escluse. Tariffe valide al momento della stampa e soggette a riconferma. Disponibilità non garantita.

GUIDE

HD

FD

Assistenza Apt	€ 130,00			
Barcellona panoramica senza visita interni	€ 190,00	3h	€ 340,00	6h
Barcellona con visita interni max 25 pax	€ 200,00	3h	€ 350,00	6h
Montserrat	€ 195,00	3h		

Potrebbe essere richiesto l'obbligo degli auricolari. Durante i servizi FD i pasti della guida sono a carico del gruppo. Tariffe valide per servizi effettuati nei giorni feriali.

FLAMENCO - SPETTACOLI SERALI

spettacolo con cena	da € 55,00
spettacolo con drink	€ 41,00

INGRESSI

Barcellona	Casa Batllò	www.casabatllo.es
	Casa Mila "la Pedrera"	www.lapedrera.com
	Fondazione Mirò	www.fmirobcn.org
	Museo Picasso	www.museupicasso.bcn.cat
	Park Guell	www.parkguell.barcelona
Figueres	Sagrada Familia	www.sagradafamilia.org
	Museo Dalì	www.salvador-dali.org



BARCELLONA

BARCELLONA

★★★★



POSIZIONE: centrale - 1,5 km dal Barrio Gotico

CAMERE: 62 - aria condizionata - TV cassaforte - asciugacapelli - wifi

SERVIZI: bar - sala colazioni - ascensore



	BB	HB	FB	SS
01/01-29/02 21/11-31/12	€ 47,00	€ 69,00	OR	€ 38,00
01/03-31/03 01/11-20/11	€ 60,00	€ 82,00	OR	€ 50,00
01/04-31/10	€ 78,00	€ 99,00	OR	€ 66,00

tariffe infrasettimanali - colazione dolce e salata a buffet
pasti in ristorante convenzionato - tassa di soggiorno esclusa

BARCELLONA

★★★★



POSIZIONE: centrale - metro "Clot" a 100 metri - 1,4 km dalla Sagrada Família

CAMERE: 201 - aria condizionata - TV cassaforte - asciugacapelli - wifi

SERVIZI: bar - ristorante - sala colazioni terrazza - solarium - sala fitness - SPA piscina - ascensore



	BB	HB	FB	SS
01/01-29/02	€ 59,40	€ 77,50	OR	€ 53,50
01/03-21/03	€ 63,00	€ 82,00	OR	€ 58,00
22/03-31/10	€ 80,80	€ 99,80	OR	€ 71,00

colazione dolce e salata a buffet
tassa di soggiorno esclusa

BARCELLONA

★★★



POSIZIONE: semicentrale - metro "Les Tres Torres" a 250 metri

CAMERE: 49 - aria condizionata - TV cassaforte - frigobar - asciugacapelli - wifi

SERVIZI: bar - ristorante - sala colazioni ascensore



	BB	HB	FB	SS
01/01-29/02	€ 52,50	€ 69,00	OR	€ 49,00
01/03-21/03	€ 58,50	€ 76,00	OR	€ 53,00
22/03-31/10	€ 70,00	€ 90,50	OR	€ 66,00

colazione dolce e salata a buffet
tassa di soggiorno esclusa

BARCELLONA HOTEL PORTA FIRÀ

★★★★



POSIZIONE: semicentrale - a L'Hospitalet de Llobregat - metro "Europa Fira" a 300 metri

CAMERE: 311 - aria condizionata TV - cassaforte - frigobar - bollitore asciugacapelli - wifi

SERVIZI: bar - ristorante - sala colazioni sala riunioni - sala fitness - SPA ascensore



	BB	HB	FB	SS
01/01-29/02	€ 51,00	€ 75,50	OR	€ 45,00
01/03-30/06 01/09-15/11	€ 67,20	€ 93,00	OR	€ 53,50
01/07-31/08	€ 58,20	€ 83,00	OR	€ 51,50

colazione dolce e salata a buffet
tassa di soggiorno esclusa

SABADELL HOTEL CATALONIA GRAN VERDI

★★★★



POSIZIONE: periferico - stazione "La Creu Alta" a 250 metri

CAMERE: 195 - aria condizionata - TV cassaforte - frigobar - asciugacapelli - wifi

SERVIZI: bar - ristorante - sala colazioni sala riunioni - sala convegni - ascensore



	BB	HB	FB	SS
01/01-29/02	€ 45,20	€ 61,20	OR	€ 43,00
01/03-21/03	€ 46,40	€ 62,40	OR	€ 44,00
22/03-31/10	€ 51,10	€ 68,40	OR	€ 48,00

colazione dolce e salata a buffet
tassa di soggiorno esclusa

BARCELONA



da € 11,20
per persona

HOSPITAL DE LA SANTA CREU I SANT PAU

È un impressionante complesso architettonico dell'inizio del '900, progettato da Lluís Domènech i Montaner e da suo figlio. Il sorprendente ospedale fu ideato come un piccolo paesino modernista, la cui funzione era quella di contribuire alla cura dei pazienti grazie agli spazi di questo gradevole luogo. Attraverso la visita si potranno percorrere alcune zone del recinto e dei giardini. È il complesso modernista più grande d'Europa.



da € 6,70
per persona

CRIPTA GÜELL

La Cripta Güell è un gioiello modernista costruito da Gaudí e situato nella Colonia Güell a circa 23 km da Barcellona. Questo villaggio, conosciuto anche come Santa Coloma de Cervelló, fu fondato nel 1890. La Cripta rappresenta una pietra miliare di tutto il lavoro di Gaudí in quanto è il primo edificio dove tutte le innovazioni architettoniche e il design dell'artista vengono riunite in un'unica opera. La Cripta con le sue forme capricciose dà la sensazione di una grotta, nessuna colonna ha la stessa forma e le vetrate con i numerosi mosaici completano l'opera.



da € 18,00
per persona

CASA VICENS

È la prima e meno conosciuta opera di Antonio Gaudí. Si tratta di una stravagante residenza, una costruzione colorata ed orientaleggiante che si staglia sul profilo del quartiere Gracia come un'oasi nel deserto. Quest'opera fiabesca lascia trasparire la tipica vena di geniale follia di Gaudí ed è caratterizzata da un'imponente facciata piena di richiami ad elementi naturali. Dal 2005 è stata dichiarata Patrimonio dell'Umanità dell'UNESCO.



€ 16,50
per persona

I SEGRETI DELLA SANGRIA

La sangria è una tradizionale bevanda alcolica di origine iberica, dal sapore dolce e dal colore rosso intenso. La bevanda deve il suo nome proprio a quest'ultima caratteristica: la parola "Sangria", deriva infatti dallo spagnolo "sangre" (sangue). Comunemente viene realizzata con il vino rosso mentre in Catalogna viene creata con vini spumante o bianchi (sangria de cava).

Vi proponiamo un'esperienza unica nella preparazione e degustazione di questa tipica bevanda spagnola.

I SAPORI

BARCELONA

da € 31,00
per persona



MENU TIPICO CATALANO

- Patatas bravas - prosciutto "Jamón ibérico de cebo"
- Crocchette assortite
- Calamari alla romana
- Cozze spagnole "a la brasa"
- Alette di pollo
- Crema catalana
- ¼ di vino e ½ minerale



da € 21,00
per persona

MENU DI TAPAS

- Nachos di formaggio e guacamole
- Patatas bravas
- Tortilla di patate
- Spiedino di salsiccia
- Paella mista
- Crocchette



da € 28,50
per persona

MENU DI PAELLA

- Crocchette di funghi e maiale
- Frittura di pesce
- Paella ai frutti di mare
- Crema catalana
- ¼ di vino e ½ minerale

INFO AL NS
BOOKING

MADRID E LA CASTIGLIA

Terra di miti e leggende e culla della letteratura spagnola, città di cultura e arte, di spazi verdi e di buon cibo.

GIORNO 1: MADRID

Arrivo a Madrid, incontro con la guida e inizio della visita della capitale spagnola: i portici di Plaza Mayor, la Plaza de la Villa con il Municipio in stile barocco, il Parco del Ritiro, la Plaza de España e il Palazzo Reale. Sistemazione in hotel, cena e pernottamento.

GIORNO 2: MADRID

Prima colazione e partenza per la visita al Palacio Real, residenza ufficiale della Famiglia Reale, con le sue imponenti sale. Fu costruito nel XVIII secolo per volontà di Filippo V, sul terreno dove precedentemente sorgeva l'antico Alcazar, già castello musulmano. Rappresenta una delle principali attrazioni turistiche della città. La visita prosegue con un'altra meraviglia della capitale madrilen: il Museo del Prado. Si tratta di uno

località situata nella pianura della Mancia e famosa per ospitare, sul colle Calderico, i famosi mulini a vento che ispirarono Miguel de Cervantes per un famoso episodio del suo Don Chisciotte. Proseguimento per Toledo, chiamata anche "la città delle tre culture": in questo luogo per molti secoli vissero insieme cristiani, musulmani ed ebrei. Dietro le mura della città si trova un patrimonio storico e artistico inestimabile. Rientro in hotel in serata, cena e pernottamento.

GIORNO 4: MADRID - AVILA - SEGOVIA

Prima colazione e partenza per Avila, le cui imponenti mura sono state dichiarate Patrimonio dell'UNESCO. All'interno è racchiuso un patrimonio inestimabile di chiese e palazzi rinascimentali, che testimoniano l'età d'oro della città come centro della produzione tessile.

Proseguimento per Segovia: la città ha origini antichissime e, come è accaduto per molte aree della Spagna, la sua storia è stata caratterizzata dalla dominazione romana e araba fino alla "Reconquista" cattolica. L'eredità del suo passato è custodita tra le mura della Città Vecchia. Di notevole importanza sono l'Acquedotto Romano, splendidamente conservato, e l'Alcazar. Rientro in hotel in serata, cena e pernottamento.

GIORNO 5: MADRID - EL ESCORIAL

Prima colazione e partenza per El Escorial per la visita al Real Monasterio di San Lorenzo, edificio unico nel suo genere e tempio celebrativo della monarchia spagnola. Il complesso architettonico collocato ai piedi della Sierra de Guadarrama a 45 km da Madrid, è di una grandiosa maestosità, ma anche di un'austera freddezza e nel suo insieme ben interpreta l'animo della Spagna cinquecentesca. Fu Filippo II a voler costruire questo monumentale complesso architettonico dopo la morte del padre Carlo V per affermare il potere della Casa d'Austria in Spagna e tramandare nei secoli l'eterna memoria della famiglia.

Rientro a Madrid e tempo libero a disposizione. Cena e pernottamento in hotel.

GIORNO 6: MADRID

Prima colazione e mattinata dedicata alla visita libera della città. Al termine, partenza per il viaggio di rientro.



dei musei più importanti e prestigiosi al mondo dove sono esposte opere dei maggiori artisti italiani, spagnoli e fiamminghi tra cui il Beato Angelico, Raffaello, Caravaggio, Diego Velázquez, Rembrandt, Francisco Goya. Rientro in serata in hotel, cena e pernottamento.

GIORNO 3: MADRID - CONSUEGRA - TOLEDO

Prima colazione e partenza per Consuegra, una

MADRID

RISTORANTI

3 portate

Madrid zona Plaza de España	€ 22,00
Madrid zona Puerta del Sol	€ 26,00
Segovia	€ 27,50
Toledo	€ 28,00

Menù turistici - bevande escluse. Tariffe valide al momento della stampa e soggette a riconferma. Disponibilità non garantita.

GUIDE

HD

FD

Assistenza Apt con panoramica	€ 210,00			
Avila/Segovia	€ 190,00	5h	€ 330,00	6h
Escorial e Valle de los Caidos	€ 210,00	5h	€ 330,00	6h
Madrid panoramica	€ 170,00	3h	€ 320,00	6h
Madrid - 1 museo max 30 pax	€ 150,00	2h		
Madrid panoramica + 1 museo max 30 pax	€ 225,00	3h		
Toledo	€ 195,00	5h		

Potrebbe essere richiesto l'obbligo degli auricolari. Durante i servizi FD i pasti della guida sono a carico del gruppo.

Tariffe valide per servizi effettuati nei giorni feriali.

BUS

30 POSTI

50 POSTI

Trsf Apt/Hotel Madrid a tratta	€ 195,00	€ 220,00
Trsf Apt/Hotel con city tour	€ 340,00	€ 390,00
FD Avila e Segovia (9h)	€ 645,00	€ 700,00
HD Madrid (3h)	€ 295,00	€ 340,00
FD Madrid (8h)	€ 500,00	€ 550,00
HD Toledo (5h)	€ 420,00	€ 445,00
FD Toledo, Escorial e Valle de Los Caidos (8h)	€ 530,00	€ 590,00

Tariffe valide al momento della stampa e soggette a riconferma, riferite a servizi svolti tra le 06:00 e le 21:00. Esclusi parcheggi e pedaggi (inclusi solo in Apt).



INGRESSI

Madrid	Museo de Arte Reina Sofia	www.museoreinasofia.es
	Museo del Prado	www.museodelprado.es
	Museo Thyssen-Bornemisza	www.museothyssen.org
	Palacio Real	www.patrimoniacional.es
	Palazzo Reale e Cappella Palatina	www.federicosecondo.org

FLAMENCO - SPETTACOLI SERALI

spettacolo con cena	€ 40,00
spettacolo con drink	€ 25,00



MADRID

	BB	HB	FB	SS
01/01-29/02	€ 65,00	€ 85,00	OR	€ 56,00
01/03-21/03	€ 72,00	€ 92,00	OR	€ 61,00
22/03-30/06 01/09-31/10	€ 88,00	€ 108,00	OR	€ 72,00
01/07-31/08	€ 65,50	€ 85,50	OR	€ 59,50

colazione dolce e salata a buffet

	BB	HB	FB	SS
01/01-27/03	€ 48,40	€ 68,90	OR	€ 44,00
28/03-30/06 01/09-31/10	€ 62,50	€ 83,00	OR	€ 56,00
01/07-31/08	€ 48,80	€ 69,30	OR	€ 45,00

colazione dolce e salata a buffet

	BB	HB	FB	SS
01/01-27/03	€ 42,80	€ 60,80	OR	€ 39,00
28/03-30/06 01/09-31/10	€ 53,50	€ 71,50	OR	€ 44,00
01/07-31/08	€ 43,20	€ 61,20	OR	€ 40,00

colazione dolce e salata a buffet

	BB	HB	FB	SS
01/04-30/06*	€ 52,00	€ 71,00	OR	€ 49,00
01/07-31/08	€ 40,00	€ 59,00	OR	€ 41,00
01/09-31/10*	€ 53,50	€ 72,50	OR	€ 52,00

*: tariffe valide per soggiorni infrasettimanali - tariffe weekend OR
colazione dolce e salata a buffet

	BB	HB	FB	SS
02/01-29/02	€ 34,50	€ 49,50	OR	€ 28,00
01/03-31/03	€ 36,00	€ 51,00	OR	€ 28,50
01/04-30/06	€ 39,50	€ 54,50	OR	€ 33,00
01/07-31/08	€ 36,50	€ 51,50	OR	€ 30,00
01/09-31/10	€ 39,80	€ 54,80	OR	€ 33,50

tariffe infrasettimanali - tariffe weekend OR
colazione dolce e salata a buffet

MADRID

★★★★

POSIZIONE: centrale - 700 metri dal Museo del Prado

CAMERE: 138 - aria condizionata - TV wifi

SERVIZI: bar - ristorante - sala colazioni sala colazioni - piscina - ascensore



MADRID HOTEL AGUMAR

★★★★

POSIZIONE: centrale - metro "Menéndez Pelayo" a 350 metri - 1 km dal Museo Reina Sofia

CAMERE: 245 - aria condizionata - TV cassaforte - frigobar - asciugacapelli - wifi

SERVIZI: bar - ristorante - sala colazioni sala riunioni - ascensore

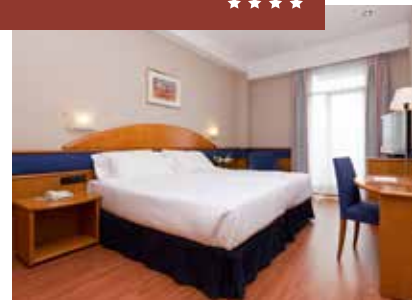

MADRID HOTEL PRAGA

★★★★

POSIZIONE: semicentrale - metro "Usera" a 700 metri - 1,9 km dal Museo Reina Sofia

CAMERE: 420 - aria condizionata - TV cassaforte - frigobar - asciugacapelli - wifi

SERVIZI: bar - ristorante - sala colazioni sala riunioni - ascensore



MADRID

★★★

POSIZIONE: centrale - 800 metri da Plaza Mayor

CAMERE: TV - cassaforte - asciugacapelli - wifi

SERVIZI: bar - ristorante - sala colazioni ascensore



MADRID

★★★

POSIZIONE: periferico - 10 km dal centro

CAMERE: 91 - aria condizionata - TV cassaforte - frigobar - asciugacapelli - wifi

SERVIZI: bar - ristorante - sala colazioni sala riunioni - terrazza - sala fitness giardino - piscina - ascensore



LE IDEE

MADRID

PAELLA: COOKING CLASS

La Paella è da sempre il piatto tipico per eccellenza spagnolo. Prende il nome dal contenitore in cui si cucinava, la padella ("paella" o "paellera"). Era un piatto prettamente pensato per riunire le persone, per festeggiare un evento o semplicemente per stare in famiglia, quindi da consumare durante la domenica. Vi proponiamo una speciale "esperienza" dove potrete imparare ad elaborare una tipica paella durante una lezione pratica. Ci sarà una spiegazione degli ingredienti e successiva preparazione. Il tutto terminerà con la degustazione della vostra paella.



€ 22,00
per persona

LA "CATEDRAL DEL FLAMENCO": CENA CON SPETTACOLO

Il flamenco ha origini molto antiche legate ai gitani che abitavano il sud della Spagna. Assistere ad uno spettacolo di flamenco è un'esperienza indimenticabile da vivere grazie ai migliori interpreti di una danza appassionante e coinvolgente. In una cornice unica e arabeggiante, con "azulejos" e soffitti in legno a cassettoni, potrete ammirare ed apprezzare i migliori ballerini e ballerine, cantanti e chitarristi che brillano nel firmamento del Flamenco. Durante lo spettacolo potrete gustare alcuni piatti della cucina tipica spagnola a base di tapas e bevande incluse.



da € 40,00
per persona

LABORATORIO DI JAMON CINCO JOTAS

Il Pata Negra Cinco Jotas è caratterizzato da un sapore intenso e autentico ed è garanzia di altissima qualità. Il modo migliore per vivere appieno i sapori di questo prosciutto è apprendere l'arte del taglio a mano del Cinco Jotas, conoscere la legenda del prosciutto "bellota", prosciutto di ghianda 100% iberico, impararne la storia, le tecniche di lavorazione oltre all'uso degli strumenti corretti. I laboratori di gruppo di Cinco Jotas si sviluppano in una dinamica divertente e partecipativa grazie alla supervisione e all'abilità di professionisti del taglio a coltello. Inclusa nell'attività anche una degustazione di vino.



€ 54,50
per persona

LEZIONI DI COCKTAIL A MADRID

Un'esperienza all'insegna del divertimento all'interno di uno dei nostri ristoranti madrileni. Un laboratorio della durata di 2 ore circa e tenuto da veri e propri maestri nell'arte della preparazione dei cocktail. Ogni cocktail viene spiegato, poi viene eseguito dal maestro shaker e poi da ogni persona del gruppo. Il gruppo viene diviso in squadre, ognuno prepara il suo cocktail e poi lo beve. Inclusa degustazione di tre cocktail.



€ 38,50
per persona

I SAPORI MADRID

€ 23,00
per persona



MENU' TIPICO DI TAPAS

- Insalata russa
- Assaggi di frutti di mare
- Insalata mista della casa
- Funghi all'aglio
- Chistorra de Navarra (salsiccia tipica)
- Tortilla
- Crocchette di prosciutto
- Calamari all'andalusa
- Paella mista
- ¼ di vino e ½ minerale



€ 24,00
per persona

MENU' "DE COCIDO"

- Aperitivo della casa
- Zuppa di "fideos"
- Cocido madrileño: carne di vitello e di pollo con patate, carote, ceci e salsiccia piccante
- Dessert
- ¼ vino e ½ minerale



€ 28,50
per persona

PRANZO AL "MERCADO SAN ANTON"

- Insalata
- Crocchette di prosciutto e pollo
- Maiale con rucola fresca e funghi shimenji
- Torta di mele
- Acqua

I TOUR

ANDALUSIA

INFO AL NS
BOOKING**ANDALUSIA: LA TERRA DELLA LUCE**

E' la Spagna per antonomasia, la regione che concentra tutto ciò che è tipicamente spagnolo, la penisola dall'anima meticcia e dal nome esotico con radici lontane.

GIORNO 1: SIVIGLIA

Arrivo a Siviglia e partenza per la visita di questa meravigliosa città, culla dell'arte mudéjar, simbiosi culturale e artistica tra estetica islamica e arte cristiana. I Reales Alcázares sono un capolavoro di architettura e la casa reale più antica di Spagna. La principessa Elena di Spagna ha celebrato qui le sue nozze. Dopo il pranzo si continua l'esplorazione della città arrivando a Plaza de España che rappresenta l'abbraccio della Spagna e delle sue antiche colonie, rivolta verso il fiume Guadalquivir simboleggia la strada da seguire per l'America. Cena con spettacolo di Flamenco e pernottamento in hotel.

GIORNO 2: SIVIGLIA - CORDOBA

Dopo la prima colazione partenza per la visita guidata della Cattedrale e della famosa Torre della Giralda, antico minareto della "moschea di Sevilla". Quando fu costruita era la più alta torre del mondo con i suoi 104 metri di altezza, divenne poi il campanile della Cattedrale. In cima alla torre fu collocata una statua, simbolo della fede, che venne chiamata Giralda perché girava al mutare del vento. Con il passare del tempo il nome passò a designare la torre stessa. Si prosegue con una passeggiata al Barrio de Santa Cruz, quartiere pittoresco, labirinto di vicoli dai

nomi pieni di leggenda, che in passato ospitava la più grande comunità di ebrei in Spagna. Nel primo pomeriggio partenza per Cordoba. Arrivo e incontro con la guida per la visita della Grande Moschea, una delle principali espressioni di arte arabo-islamica e di architettura gotico-rinascimentale. Proseguimento a piedi per il quartiere ebraico, con le sue viuzze caratteristiche, le case con i balconi colmi di fiori e i tradizionali cortili andalusi. Dopo la visita, sistemazione in hotel per la cena e il pernottamento.

GIORNO 3: GRANADA

Dopo la prima colazione partenza per l'incantevole Granada, arrivo ed incontro con la guida per la visita dell'Alhambra, la cittadella rossa, che rappresenta il punto supremo dell'arte andalusa. Una volta palazzo reale e fortezza, questo complesso di stanze e cortili di una bellezza unica, evoca lo splendido passato arabo della città. Visita del Generalife, residenza estiva dei sultani nazari sulla collina dell'Alhambra. Questa si sviluppa intorno al patio ed è circondata da splendidi giochi d'acqua con grandi e spettacolari giardini, ricchi di fiori variopinti e piante esotiche. In serata sistemazione in hotel, cena e pernottamento.

GIORNO 4: RONDA - SIVIGLIA

Prima colazione e partenza per Ronda, costruita su di un promontorio roccioso dalle pareti verticali e attraversata dal Tajo, una gola che raggiunge i 100 metri di profondità e che divide il centro urbano. Incontro con la guida per la visita del vecchio quartiere, dove si trova la Collegiata di Santa Maria, un importante edificio rinascimentale che conserva all'interno un arco dell'ormai scomparsa moschea principale. Si prosegue con la Plaza de Toros, un meraviglioso esempio architettonico del '700. Proseguimento per Siviglia. Cena e pernottamento in hotel.

GIORNO 5: SIVIGLIA

Prima colazione e visita libera della città. Al termine partenza per il rientro.



ANDALUSIA

RISTORANTI

3 portate

Cordova	€ 22,50
Granada	€ 20,00
Ronda	€ 21,50
Siviglia	€ 21,00

Menù turistici - bevande escluse. Tariffe valide al momento della stampa e soggette a riconferma. Disponibilità non garantita.

GUIDE

HD

Cordova - fino a 20 pax	€ 170,00	2h
Cordova - da 21 a 30 pax	€ 190,00	2h
Granada - centro storico - Alhambra	€ 205,00	2,5h
Malaga panoramica + 1 monumento	€ 235,00	3h
Siviglia panoramica	€ 190,00	2h
Siviglia panoramica + 1 monumento	€ 210,00	3h
Siviglia panoramica + 2 monumenti	€ 250,00	4h

Ogni guida max 30 pax. Potrebbe essere richiesto l'obbligo degli auricolari. Tariffe valide per servizi effettuati nei giorni feriali. Supplemento festivi OR.

BUS

Partenza da Torremolinos/Malaga	30 POSTI	54 POSTI
FD Cordova (8h)	€ 590,00	€ 630,00
FD Granada (8h)	€ 530,00	€ 580,00
HD Malaga (4h)	€ 325,00	€ 345,00
FD Ronda (8h)	€ 500,00	€ 545,00
FD Siviglia (8h)	€ 750,00	€ 800,00
Trsf Apt Malaga/Hotel Siviglia a tratta	€ 730,00	€ 760,00
Trsf Apt Malaga/Hotel Torremolinos a tratta	€ 185,00	€ 210,00

Partenza da Siviglia	35 POSTI	55 POSTI
FD Cordova (8h)	€ 580,00	€ 605,00
FD Granada (8h)	€ 990,00	€ 1.030,00
FD Malaga (8h)	€ 825,00	€ 855,00
HD Siviglia (4h)	€ 310,00	€ 330,00
FD Siviglia (8h)	€ 500,00	€ 530,00
Trsf Apt Siviglia/Hotel Siviglia centrale a tratta	€ 200,00	€ 215,00

Tariffe valide al momento della stampa e soggette a riconferma, riferite a servizi svolti tra le 06:00 e le 21:00. Esclusi parcheggi e pedaggi (inclusi solo in Apt).

INGRESSI

Granada	Alhambra	www.alhambra-patronato.es
Siviglia	Alcazar	www.alcazarsevilla.org
Cordova	Mezquita	www.mezquita-catedraldecordoba.es



ANDALUSIA

SIVIGLIA

★★★★



POSIZIONE: centrale - 1,5 km dalla Cattedrale

CAMERE: 125 - aria condizionata - TV wifi

SERVIZI: bar - ristorante - sala colazione sala riunioni - terrazza - sala fitness - SPA piscina - ascensore

	BB	HB	FB	SS
01/01-29/02	€ 47,50	€ 63,00	OR	€ 42,00
01/03-21/03	€ 55,20	€ 70,70	OR	€ 46,50
22/03-30/06 01/09-31/10	€ 73,50	€ 92,00	OR	€ 64,00
01/07-31/08	€ 51,00	€ 69,50	OR	€ 41,00

colazione dolce e salata a buffet

SIVIGLIA

★★★★



POSIZIONE: semicentrale - di fronte alla Basilica della Macarena

CAMERE: 331 - aria condizionata - TV cassaforte - frigobar - wifi

SERVIZI: bar - ristorante - sala colazione sala meeting - ascensore



	BB	HB	FB	SS
02/01-14/03	€ 31,50	€ 49,00	OR	€ 28,00
15/03-26/03	€ 54,00	€ 72,00	OR	€ 50,00
07/04-22/06 02/09-02/11	€ 54,40	€ 72,40	OR	€ 50,50
23/06-01/09 03/11-05/12	€ 32,10	€ 49,60	OR	€ 29,00
10/12-29/12	€ 31,80	€ 49,30	OR	€ 28,50

tariffe valide per soggiorni infrasettimanali - tariffe weekend OR colazione dolce e salata a buffet

SIVIGLIA HOTEL DON PACO

★★★



POSIZIONE: centrale - 1 km dalla Cattedrale

CAMERE: 200 - aria condizionata - TV cassaforte - frigobar - wifi

SERVIZI: ristorante - sala colazione sala TV - terrazza - solarium - piscina ascensore



	BB	HB	FB	SS
01/01-29/02 01/11-31/12	€ 46,80	€ 61,90	OR	€ 39,00
01/03-23/03 01/04-12/04	€ 61,80	€ 77,00	OR	€ 51,00
21/04-30/06 01/09-31/10	€ 62,50	€ 77,70	OR	€ 52,00
01/07-31/08	€ 47,10	€ 62,40	OR	€ 40,00

tariffe valide per soggiorni infrasettimanali - tariffe weekend OR colazione dolce e salata a buffet

GRANADA HOTEL GRAN LUNA DE GRANADA

★★★★



POSIZIONE: centrale - 1,4 km dalla Cattedrale

CAMERE: 366 - aria condizionata - TV frigobar - wifi

SERVIZI: bar - ristorante - sala colazione solarium - sala fitness - SPA - piscina ascensore



	BB	HB	FB	SS
01/01-14/03	€ 37,50	€ 46,70	OR	€ 30,30
20/03-26/03 01/09-31/10	€ 46,70	€ 58,30	OR	€ 33,80
01/04-30/04 05/05-30/06	€ 46,70	€ 58,30	OR	€ 33,80

tariffe valide per soggiorni infrasettimanali - tariffe weekend OR colazione dolce e salata a buffet

GRANADA

★★★★



POSIZIONE: centrale - 1,2 km dalla Cattedrale

CAMERE: 153 - aria condizionata - TV wifi

SERVIZI: bar - ristorante - sala colazione sala fitness - SPA - piscina - ascensore



	BB	HB	FB	SS
01/01-21/03	€ 42,10	€ 58,30	OR	€ 36,50
22/03-26/03 31/03-30/06	€ 49,70	€ 64,80	OR	€ 43,00
01/07-31/08	€ 38,90	€ 55,10	OR	€ 34,50
01/09-31/10	€ 50,20	€ 65,40	OR	€ 43,00

tariffe valide per soggiorni infrasettimanali - tariffe weekend OR colazione dolce e salata a buffet

ANDALUSIA



€ 20,00
per persona

EL PUERTO DE SANTA MARIA: VISITA IN CANTINA CON DEGUSTAZIONE DI SHERRY

Originario dell'Andalusia, lo Sherry o Jerez è un vino straordinario, considerato tra i migliori al mondo. Un'opera d'arte enologica, che necessita non solo della maestria di ottimi enologi, ma anche di un paziente lavoro di tempo e passione, oltre all'insostituibile aiuto della natura del luogo. Sherry è l'adattamento in inglese di Jerez, infatti sono stati proprio gli inglesi a valorizzare questo vino e a portarlo nel mondo. Proponiamo una visita in cantina con la degustazione di quattro tipi diversi di Sherry.



da € 9,00
per persona

MUSEO PICASSO DI MALAGA: L'EREDITA' DI UN GENIO DELL'ARTE CONTEMPORANEA

Visitare questo eccellente museo significa fare un viaggio alla scoperta della vita e delle opere di Picasso tramite il suo percorso umano e artistico, conoscendo interessanti aspetti della storia della città di Malaga, di cui Picasso era vero protagonista. E' un'ottima occasione per conoscere non solo Picasso, ma anche l'opera e le esposizioni temporanee di altri artisti contemporanei, il tutto nel magnifico contesto di un edificio che si presenta come uno splendido esempio di architettura rinascimentale andalusa.



da € 25,00
per persona

JEREZ DE LA FRONTERA: SPETTACOLO EQUESTRE

L'Andalusia è terra di cavalli e cavalieri. Jerez de la Frontera è una città con una grande tradizione equestre e una lunga storia di allevamento e addestramento di cavalli e qui ha sede la Fondazione Scuola Reale Andalusia di Arte Equestre. La visita alla fondazione consente di lasciarsi stupire dalle abilità equestri dei cavalli spagnoli e dei loro cavalieri in un balletto unico, "come ballano i cavalli andalusi". Accompagnata dalla tradizionale musica spagnola e con costumi in stile settecentesco, la coreografia si realizza con movimenti ispirati al classico dressage, alla "doma vaquera" o equitazione country e ai tradizionali esercizi equestri.

I SAPORI

ANDALUSIA

da € 22,50
per persona



MENÙ DI TAPAS A SIVIGLIA

- Antipasto con olive "gordales" e tortilla di patate
- Salmorejo cordobés: zuppa tipica andalusa
- Caldereta in salsa: zuppa di frutti di mare
- Crocchette di prosciutto
- Merluzzo Roteña
- Torta di San Marcos
- ¼ di vino e ½ minerale



da € 28,00
per persona

SIVIGLIA: MENÙ "CINCO JOTAS"

- Insalata di tonno e gamberi
- Crocchette miste
- Verdure fresche saltate in padella
- Maiale con patate e peperoni
- Tortilla
- Gelato
- Acqua e caffè



da € 39,00
per persona

GRANADA: MENU' DEL PILAR

- Assortimento di crocchette della casa
- Coda di toro stufata con gratin di patate e formaggio
- Semifreddo al pistacchio
- ¼ di vino e ½ minerale

INFO AL NS
BOOKING

VALENCIA: VITALITA' E FERMENTO CULTURALE

Una delle città più vivaci della Spagna, città di mare e al contempo città d'arte, in cui la storia e la cultura si fondono con il design e le architetture contemporanee.

GIORNO 1: VALENCIA

Arrivo a Valencia e visita iniziando con la Torres de Quart e a seguire la Chiesa di San Nicola con i suoi meravigliosi affreschi del XVII secolo. Nel pomeriggio proseguimento della visita in Calle Caballeros, strada emblematica di Valencia con i suoi palazzi nobiliari e visita al Chiostro del Convento del Carmen. A seguire visita a Las Torres de Serrano, una delle dodici porte antiche delle mura della città, magnifico esempio di architettura gotica. Trasferimento in hotel, cena e pernottamento.

GIORNO 2: VALENCIA - ALBUFERA

Prima colazione e incontro con la guida. In mattinata visita panoramica in bus passando per il Mercado de Colón, Plazas de Toros, la Estación del Norte e il Municipio. Proseguimento della visita a piedi per

GIORNO 3: VALENCIA - CIUTAT DE LES ARTS I LES CIÈNCIES

Prima colazione e partenza con la guida per la visita alla Ciutat de les Arts i les Ciències. Progettata dagli architetti Calatrava e Candela è un esempio di architettura organica che, grazie a qualità costruttive d'avanguardia, riesce ad armonizzare gli elementi con i contenuti, lasciando però trasparire la tradizione mediterranea del mare e della luce attraverso un meraviglioso gioco di colori. In mattinata visita al Museo de la Ciències e al Palau Reina Sofia e nel pomeriggio visita dell'Oceanografico. Rientro in hotel, cena e pernottamento.

GIORNO 4: VALENCIA - SAGUNTO - EL PUIG DE SANTA MARIA

Prima colazione, incontro con la guida e partenza per Sagunto. La città fu fondata dai romani e fu una delle città più importanti dell'impero. Visse una lunga epoca di splendore e sviluppo economico, fino a quando il generale cartaginese Annibale rase al suolo la città. Visita al Barrio Judío, al Teatro Romano e al castello. Nel pomeriggio visita al Monastero de Santa Maria del Puig, edificio emblematico nella conquista della città di Valencia. Rientro in hotel, cena e pernottamento.

GIORNO 5: GANDIA

Prima colazione e partenza per Gandia: una città ducale dall'illustre passato, forgiata dalla nobile famiglia dei Borgia. Nella parte alta della città, sulle sponde del fiume Serpis, si trova il Palazzo Ducale di Gandia, noto anche come Palazzo dei Borja: un'impressionante edificio che fonda le sue radici nel XIV secolo ed è oggi uno dei più importanti ed emblematici esempi di architettura civile del patrimonio architettonico valenziano. Visita al palazzo e a seguire passeggiata per il centro storico. Al termine partenza per il viaggio di rientro.



il centro storico. Visita della Cattedrale, della Lonja, edificio storico della città che ospita al suo interno l'Accademia Culturale e del Mercado Central. Nel pomeriggio partenza per Albufera, una laguna che si trova a 11 km a sud di Valencia che costituisce la parte principale del Parco Naturale dell'Albufera, una splendida area naturale protetta. Giro in barca e al termine rientro a Valencia. Cena e pernottamento in hotel.



VALENCIA

RISTORANTI

3 portate

zona Mercat Central	€ 24,00
zona Ciutat de les Arts i les Ciències	€ 26,50
zona Torres de Serranos	€ 27,50

Menù turistici - bevande escluse. Tariffe valide al momento della stampa e soggette a riconferma. Disponibilità non garantita.

GUIDE

HD

FD

Albufera	€ 205,00	3h	
Albufera e Valencia			€ 275,00 7h
Sagunto	€ 205,00	4h	
Valencia	€ 175,00	3h	€ 275,00 7h

Potrebbe essere richiesto l'obbligo degli auricolari. Durante i servizi FD i pasti della guida sono a carico del gruppo. Tariffe valide per servizi effettuati nei giorni feriali. Supplemento festivi OR.

BUS

30 POSTI

54 POSTI

Trsf Apt Valencia/Hotel Valencia a tratta	€ 215,00	€ 220,00
HD Albufera (4h)	€ 340,00	€ 360,00
FD Albufera e Valencia (8h)	€ 580,00	€ 610,00
HD Sagunto (4h)	€ 365,00	€ 385,00
HD Valencia (4h)	€ 300,00	€ 320,00
FD Valencia (8h)	€ 560,00	€ 590,00

Tariffe valide al momento della stampa e soggette a riconferma, riferite a servizi svolti tra le 06:00 e le 21:00. Esclusi parcheggi e pedaggi (inclusi solo in Apt).



INGRESSI

Valencia	Ciutat de les Arts y de les Ciències	www.cac.es
	Cattedrale	www.catedralvalencia.es
	La Lonja de la Seda	www.visitvalencia.com



	BB	HB	FB	SS
01/01-29/02 01/11-31/12	€ 43,50	€ 63,00	OR	€ 38,50
01/03-31/03	€ 54,50	€ 74,50	OR	€ 40,00
01/04-31/05	€ 59,50	€ 77,50	OR	€ 42,00
01/06-30/09	€ 65,00	€ 83,00	OR	€ 44,50

colazione dolce e salata a buffet
inclusa 1/2 minerale

	BB	HB	FB	SS
01/01-31/03 01/11-30/12	€ 34,50	€ 48,80	OR	€ 27,00
01/04-30/06 01/09-31/10	€ 42,80	€ 58,50	OR	€ 36,50
01/07-31/08	€ 54,70	€ 70,20	OR	€ 48,00

*: tariffe valide per soggiorni infrasettimanali - tariffe weekend OR
colazione dolce e salata a buffet

	BB	HB	FB	SS
01/01-10/03 01/11-30/11	€ 35,10	€ 48,60	OR	€ 31,00
11/03-31/03	€ 41,70	€ 58,30	OR	€ 35,50
01/04-15/05	€ 54,20	€ 70,80	OR	€ 46,00

colazione dolce e salata a buffet

VALENCIA HOTEL MEDIUM VALENCIA

★★★★

POSIZIONE: centrale

CAMERE: 103 - aria condizionata - TV
asciugacapelli - wifi

SERVIZI: bar - ristorante - sala fitness
piscina - ascensore



VALENCIA

★★★★

POSIZIONE: centrale - metro "Ayora" a
500 metri

CAMERE: 187 - aria condizionata - TV
cassaforte - frigobar - asciugacapelli - wifi

SERVIZI: bar - ristorante - sala colazione
sala riunioni - ascensore



VALENCIA

★★★

POSIZIONE: centrale - 500 metri dal
Palau de la Musica

CAMERE: 62 - aria condizionata - TV
wifi

SERVIZI: bar - sala colazione - piscina
ascensore



da € 4,00
per persona

HORCHATA DE CHUFA: LA BEVANDA
DEI FARAONI

La Horchata de Chufa, un piccolo tubero di colore marrone a forma di nodo, è la bevanda più dolce e più famosa di Valencia. Nelle tombe dei faraoni egiziani sono stati trovati persino vasi contenenti chufa e ci sono anche testi persiani e arabi del 2400 a.C. che ne lodano i benefici digestivi e disinfettanti. Veniva infatti consumata

principalmente per le sue proprietà medicinali. Quasi sicuramente, quando gli arabi invasero la penisola iberica, la portarono con sé e cercarono nuove terre adatte alla sua coltivazione. Le terre valenciane avevano il giusto equilibrio tra clima e umidità ed erano molto fertili. Una horchata valenciana che si rispetti, va accompagnata dai fartons, dolci anch'essi tipici di Valencia, simili a brioches allungate con una glassa di zucchero.

GIRO IN BARCA ALL'ALBUFERA

A pochissimi km da Valencia è stato istituito il Parco Naturale dell'Albufera, un'oasi urbana circondata da boschi e risaie. La caratteristica principale di questo parco è il grande lago d'acqua dolce, il più grande della Spagna. Questo lago da rifugio a oltre 300 specie di uccelli diverse in

tutto l'arco dell'anno. Sono soprattutto uccelli acquatici, come i fenicotteri, che passano qui i mesi invernali. Uno dei modi più suggestivi per vivere appieno questo parco è un giro sulle acque dell'Albufera in una barca tradizionale visitando da vicino le famose risaie, le classiche baracche valenciane, i calderoni dove ancora oggi i pescatori continuano a svolgere il loro lavoro.



€ 16,50
per persona

I SAPORI

VALENCIA



€ 31,00
per persona

LE TAPAS DI VALENCIA

- Insalata di pomodoro con olive nere e ventresca
- Toast di mais con sashimi di tonno
- Tempura di gamberi con maionese cremosa piccante
- Uova fritte con patate fritte, prosciutto iberico e olio di tartufo
- Polpo alla griglia su patata rotta con mojo verde
- Entrecote laminato con insalata di rucola, pomodoro semisecco e parmigiano
- Curry di pollo croccante con riso basmati e salsa di curry giapponese
- Torta di mascarpone e frutti rossi
- Brownie con ganache al cioccolato e gelato alla vaniglia

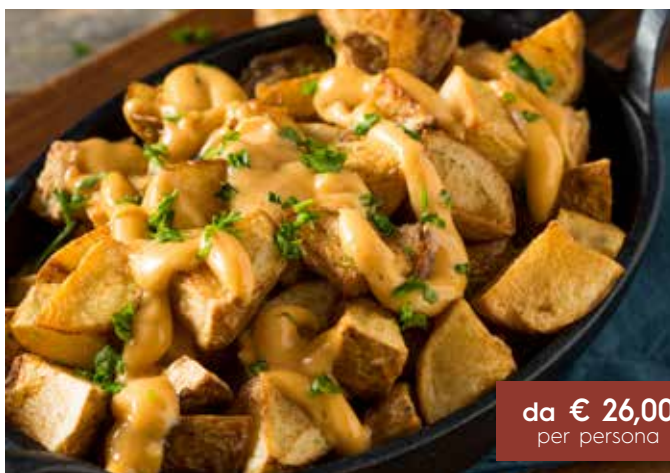

da € 26,00
per persona

LA PAELLA VALENCIANA

- Patatas bravas
- Insalata alla valenciana
- Paella tradizionale valenciana
- Dolce
- ½ minerale



da € 31,00
per persona

MENU' DI PESCE

- Insalata di pomodori e tonno alla valenciana
- Risotto di pesce del Señoret
- Coca de llanda: tipica torta valenciana con la sua crema

SPAGNA DEL NORD

INFO AL NS
BOOKING

LA SPAGNA DEL NORD

Il famoso cammino spirituale e le maree, a passeggio tra cattedrali, castelli e borghi di pescatori.

GIORNO 1: SANTIAGO DE COMPOSTELA

Arrivo a Santiago de Compostela, incontro con la guida e inizio della visita panoramica della città, meta di pellegrinaggio fin dal Medioevo. Attraversando le antiche vie del centro e la Plaza de las Praterías si arriva in Plaza del Obradoiro per ammirare la Cattedrale dove riposa l'apostolo Giacomo, punto di arrivo del Cammino di Santiago. Dopo la visita, sistemazione in hotel, cena e pernottamento.

GIORNO 2: SANTIAGO DE COMPOSTELA
RIBEIRA SACRA - OURENSE

Prima colazione e partenza alla scoperta della Ribeira Sacra con i suoi splendidi paesaggi tra spiritualità, tradizione e una magnifica natura. In questi luoghi si installarono, agli inizi del cristianesimo, monaci ed eremiti per praticare la vita ascetica. Crociera attraverso gli spettacolari canyon del fiume

del Nord con sosta, alta marea permettendo, nella Praia das Catedrais (Spiaggia delle Cattedrali). Proseguimento per Cudillero, pittoresco villaggio di pescatori. Nel tardo pomeriggio si raggiungerà la città di Oviedo per la visita guidata del centro storico, con i suoi palazzi rinascimentali, la trecentesca cattedrale gotica di San Salvador con la Cappella di San Michele, detta "Cámara Santa" in cui è conservato il Sudario di Oviedo. Sistemazione in hotel, cena e pernottamento.

GIORNO 4: SALAMANCA - BURGOS

Prima colazione e partenza per Salamanca. Il suo centro storico custodisce una magnifica eredità monumentale con splendidi esempi architettonici in stile diverso: romanico, gotico, barocco. Visita guidata e proseguimento per Burgos, bella città della Castiglia e León con importanti testimonianze della sua ricca storia medievale e dove sarà possibile visitare con la guida la magnifica Cattedrale, uno dei capolavori del gotico spagnolo e patrimonio dell'UNESCO. Sistemazione in hotel, cena e pernottamento.

GIORNO 5: SANTILLANA DEL MAR
SANTANDER - CASTRO URDIALES - BILBAO

Dopo colazione, partenza per Bilbao con sosta a Santillana del Mar, borgo castigliano sulla Costa Cantabrica con nobili palazzi e con la celebre grotta di Altamira, uno dei più famosi siti di arte preistorica. Proseguimento in direzione di Santander per continuare poi verso Castro Urdiales, piccolo borgo marinaro di origine medievale. In serata arrivo in hotel, cena e pernottamento.

GIORNO 6: BILBAO

Dopo colazione, mattinata dedicata alla visita guidata di Bilbao, centro culturale ed economico della Regione Basca, i cui recenti e importanti progetti architettonici e infrastrutturali sono stati il motore dello sviluppo e della rinascita dell'intero Golfo di Biscaglia. Nel pomeriggio, visita del Museo Guggenheim, avveniristica struttura in titanio e vetro, museo di arte contemporanea e simbolo della città. Rientro in hotel, cena e pernottamento.

GIORNO 7: BILBAO

Prima colazione e mattinata libera per le vie della città. Al termine partenza per il rientro.



Sil, che separa le province di Lugo e Ourense, in una profonda gola che si estende per circa 25 km. Dalla barca si potranno osservare enormi massi rocciosi e i vigneti sulle scogliere dove sono coltivati alcuni dei migliori vini della Galizia. Visita di una cantina con degustazione e rientro a Santiago de Compostela. Cena e pernottamento.

GIORNO 3: PRAIA DAS CATEDRAIS
CUDILLERO - OVIEDO

Dopo colazione, partenza per Oviedo attraverso uno dei tratti di costa più affascinanti della Spagna

SPAGNA DEL NORD

RISTORANTI

3 portate

Bilbao	€ 28,00
Burgos	€ 21,00
San Sebastian	€ 28,50
Santiago de Compostela	€ 18,50

Menù turistici - bevande escluse. Tariffe valide al momento della stampa e soggette a riconferma. Disponibilità non garantita.

GUIDE

HD

FD

Bilbao	€ 260,00	3h		
Salamanca	€ 185,00	3h		
San Sebastian	€ 260,00	3h		
Santiago de Compostela	€ 195,00	3h	€ 280,00	6h
Saragozza	€ 185,00	3h		

Potrebbe essere richiesto l'obbligo degli auricolari. Durante i servizi FD i pasti della guida sono a carico del gruppo. Tariffe valide per servizi effettuati nei giorni feriali. Supplemento giorni festivi OR.

INGRESSI

Bilbao	Museo Guggenheim	www.guggenheim-bilbao.eus
	Museo di Belle Arti	www.bilbaomuseoa.eus

BUS

30 POSTI 54 POSTI

Trsf Apt Bilbao/Hotel Bilbao a tratta	€ 230,00	€ 290,00
Trsf Apt Santiago de C./Hotel Santiago de C. a tratta	€ 225,00	€ 245,00

Tariffe valide al momento della stampa e soggette a riconferma, riferite a servizi svolti tra le 06:00 e le 21:00. Esclusi parcheggi e pedaggi (inclusi solo in Apt).



SPAGNA DEL NORD

	BB	HB	FB	SS
01/01-24/03 01/11-30/12	OR	€ 49,50	OR	€ 25,00
25/03-31/10	OR	€ 65,00	OR	€ 31,00

colazione dolce e salata a buffet
inclusa acqua in caraffa

	BB	HB	FB	SS
01/01-31/03	OR	€ 56,50	OR	€ 34,00
01/04-31/10	OR	€ 57,00	OR	€ 35,00

colazione dolce e salata a buffet

	BB	HB	FB	SS
01/01-31/03 01/11-31/12	OR	€ 51,00	OR	€ 29,00
01/04-31/10	OR	€ 58,00	OR	€ 31,00

colazione dolce e salata a buffet

SANTIAGO DE COMPOSTELA HOTEL SAN LORENZO ★★★

POSIZIONE: centrale - 500 metri dalla Cattedrale

CAMERE: 54 - aria condizionata - TV asciugacapelli - wifi

SERVIZI: bar - ristorante - sala colazione ascensore



SARAGOZZA HOTEL SANTOS DIAGONAL PLAZA ★★★

POSIZIONE: periferico - 6 km dal centro

CAMERE: 176 - aria condizionata - TV cassaforte - asciugacapelli - wifi

SERVIZI: bar - ristorante - sala colazione ascensore

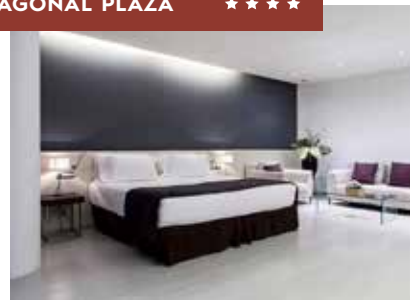

BURGOS HOTEL SERCOTEL CORONA DE CASTILLA ★★★

POSIZIONE: centrale - 500 metri dalla Cattedrale

CAMERE: 87 - aria condizionata - TV asciugacapelli - wifi

SERVIZI: bar - ristorante - sala colazione ascensore



da € 16,00
per persona

IL PATA NEGRA: VISITA CON DEGUSTAZIONE

Il prosciutto Pata Negra Bellota è prodotto nella zona della provincia di Salamanca e nelle regioni dell'Estremadura e dell'Andalusia. E' qui che, nutrendosi delle ghiande della varietà bellota, i maiali neri iberici diventano "Pata Negra", da cui deriva il nome del prosciutto più caro e rinomato

al mondo. Per poter pienamente apprezzare questo magnifico prodotto non c'è di meglio che la visita ad un prestigioso salumificio a Guijuelo, nei pressi di Salamanca. Attraverso un video verrà illustrato l'intero processo di produzione, si visiteranno la stanza della salatura, l'essiccatoio e il negozio per la degustazione accompagna da un bicchiere di vino o di birra.

GALIZIA: CROCIERA TRA I CANYON DEL FIUME SIL CON DEGUSTAZIONE DI VINO

Una piacevole crociera alla scoperta delle meraviglie della Ribeira Sacra, lungo le rive del tranquillo fiume Sil, tra i suoi vigneti secolari costruiti in luoghi impossibili, i boschi di castagni e querce e il fascino delle architetture romaniche.

Attraverso i canyon del fiume Sil, si potrà ammirare l'immensità del suo paesaggio naturale e i vigneti che sorgono sui scogliere verticali lungo il fiume. Da qui il nome di "viticoltura eroica", praticata da secoli in queste valli. Degustazione di un vino tipico della zona.

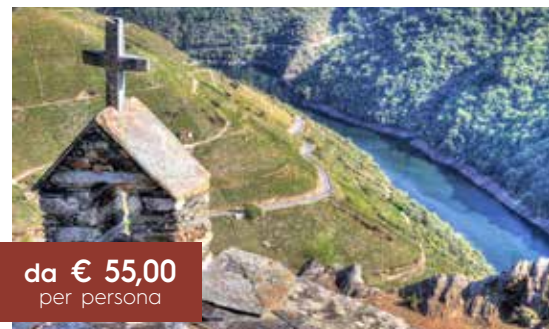

da € 55,00
per persona

I SAPORI

SPAGNA
DEL NORD

€ 45,00
per persona

BILBAO: MENU' BASCO

- Crocchette di prosciutto
- Crocchette di formaggio di pecora Idiazabal
- Capesante alla bilbaina
- Cozze Bouchot con sale all'aglio e peperoncino di Espelette
- Spigola selvatica alla brace accompagnata da patate al forno e insalata
- Dessert a scelta
- ½ acqua minerale



€ 39,00
per persona

**SANTIAGO DE COMPOSTELA:
MENU' GALLEGO**

- Involtino di gamberi e capesante alla Gallega
- Polipo alla brace
- Secondo piatto a scelta tra: suprema di merluzzo alla Gallega o costoletta di manzo alla griglia
- Dolce della casa
- 1 bicchiere di vino D.O. Ribeiro
- 1 bicchiere di vino D.O. Ribeira Sacra
- Acqua e caffè



€ 27,50
per persona

PRANZO A SARAGOZZA

- Zuppa di fideos con prosciutto
- Pollo grigliato con patate o baccalá con peperoni
- Sorbetto al limone o gelato
- ¼ vino e ½ minerale

INFO AL NS
BOOKING

L'ESSENZA DELLA SVIZZERA

Un viaggio alla scoperta del cuore elvetico tra panorami unici, ponti di legno, abbazie e cattedrali. Una meta che raccoglie turisti tutti i mesi dell'anno.

GIORNO 1: BERNA

Arrivo a Berna, attraverso Interlaken ed il Lago di Thun. Cena e pernottamento.

GIORNO 2: BERNA - BIEL - FRIBOURG - BERNA

Dopo la prima colazione, visita con guida del centro storico di Berna, annoverato dall'Unesco nel Patrimonio Mondiale dell'Umanità. Si potranno ammirare la torre dell'orologio, antica porta civica ed emblema della città, la Cattedrale di San Vincenzo, le case borghesi, i loro portici che raggiungono una lunghezza di ben sei chilometri ed il Palazzo del Parlamento. Nel pomeriggio escursione a Biel, luogo ideale per visitare i tre laghi, e Fribourg, piccolo centro medievale ma anche una città dallo spirito giovane e cosmopolita grazie alla sua università. Rientro a Berna, cena e pernottamento.



GIORNO 3: BERNA - LUCERNA - ZURIGO

Prima colazione in hotel e partenza verso Zurigo. Sosta a Lucerna per la visita guidata della città. Di rilievo il Kapellbrücke, il Ponte della Cappella, il Museggmuer, la cinta muraria corredata di torri che ha conservato il suo aspetto originale e le numerose case storiche del centro, decorate con affreschi e 'trompe l'oeil'. Arrivo in serata a Zurigo, cena e pernottamento.

GIORNO 4: ZURIGO

Prima colazione in hotel. La mattinata sarà dedicata alla visita guidata di Zurigo: la Hauptbahnhof, grande stazione ferroviaria dell'800, il Museo Nazionale Svizzero, l'ampio e animato viale Bahnhofstrasse, famosissimo per le sue gioiellerie e orologerie, simbolo della città e la Cattedrale Grossmünster, la gotica Frauen Münster con vetrate di Chagall e Giacometti.

Nel pomeriggio trasferimento a Zug, nota per i suoi magnifici tramonti. Durante una passeggiata in riva al lago, questo spettacolo è la conclusione perfetta di una bella giornata. Qui si trovano i punti più suggestivi dove ammirare il tramonto. Rientro in hotel per la cena ed il pernottamento.

GIORNO 5: ZURIGO - SAN GALLO - COIRA

Prima colazione in hotel. Partenza per San Gallo, il cui centro storico è composto da un nucleo medievale addossato alla celebre Abbazia. Visita della città e proseguimento verso Coira con una breve sosta panoramica al Lago di Costanza. Arrivo a Coira, capoluogo del Cantone dei Grigioni e breve visita della città. Sistemazione in hotel, cena e pernottamento.

GIORNO 6: COIRA - LUGANO

Prima colazione e partenza per Lugano per la visita della città con guida. Incorniciata su tutti i lati da colline a pan di zucchero ricoperte da boschi, si pregia del soprannome di 'Rio de Janeiro Europea'. Si potranno ammirare l'animata Piazza della Riforma, le chiese di San Lorenzo e di Santa Maria degli Angioli, il mondano lungo lago. Al termine della visita partenza per il rientro.



SVIZZERA

RISTORANTI

3 portate

Basilea	da € 35,00
Bellinzona	€ 34,00
Berna	€ 35,00
Ginevra	€ 32,00
Lausanne	€ 33,00
Locarno	€ 28,50
Lucerna	€ 40,50
Lugano	da € 30,00
Sciaffusa	€ 31,00
San Gallo	da € 35,00
St. Moritz	da € 39,50
Zurigo	da € 35,00

Menù turistici - bevande escluse. Tariffe valide al momento della stampa e soggette e riconferma. Disponibilità non garantita.

GUIDE

HD

Basilea	€ 355,00	2h
Berna	€ 355,00	2h
Ginevra	€ 285,00	2h
Losanna	€ 305,00	2h
Lucerna	€ 270,00	2h
Lugano	€ 225,00	2h
Sciaffusa - cascate	€ 220,00	1h
Zurigo	€ 340,00	2h

Ogni guida max 20 pax. Potrebbe essere richiesto l'obbligo degli auricolari. Durante i servizi FD i pasti della guida sono a carico del gruppo. Tariffe valide per servizi effettuati nei giorni feriali.

ESCURSIONI CONSIGLIATE

Friburgo: caseificio Gruyère con degustazione	CHF 7,00
Lucerna: battello sul lago (1h)	CHF 35,00
Sciaffusa: cascate del Reno	gratuito

Tariffe espresse in Franchi Svizzeri. Esclusi i nostri diritti di prenotazione € 2,00 pp a prenotazione.



€ 48,50
per persona

SAN GALLO: LE MONTAGNE E IL CIOCCOLATO

Un'esperienza unica sulla sponda Svizzera del Lago di Costanza. Durante il viaggio in funivia verso la vetta del Säntis, che troneggia imponente su questa regione, si potrà ammirare l'affascinante paesaggio naturale che regala un panorama unico che

abbraccia ben sei paesi, il Lago di Costanza e le Alpi.

Questi luoghi sono indubbiamente una delle riserve naturali più belle d'Europa. A seguire visita guidata al Chocolarium per conoscere la produzione della cioccolata svizzera in un cooking-show dal vivo durante il quale si potranno apprezzare le abilità dei maestri cioccolatieri.

I SAPORI SVIZZERA



da € 34,50
per persona

LOSANNA: CENA IN BRASSERIE

- Insalata mista
- Degustazione di Fonduta di formaggio
- Salsiccia tipica locale con salsa di cipolle, patate rösti e verdure
- Crostata di frutta



da € 27,50
per persona

LOCARNO: PRANZO VICINO AL LAGO

- Piatto ticinese
- Manzo brasato al Merlot con polenta nostrana e carote al prezzemolo
- Trancio di gelato vaniglia-fragola



da € 36,50
per persona

GINEVRA: CENA TIPICA A BASE DI FONDUTA

- Piatto 'Valaisanne' IGP (bresaola, prosciutto crudo, pancetta e salsiccia all'aglio)
- Fonduta al Gruyère servita con pane
- Meringa e panna montata di Gruyère



da € 39,50
per persona

ST. MORITZ: PRANZO A BUFFET

- Ricco buffet di antipasti e di insalate
- Buffet caldo di carne, pesce, pasta e piatti vegetariana
- Assortimento di dolci: torte, budini, dolci e macedonia di frutta

I TOUR

UNGHERIA

**INFO AL NS
BOOKING**

L'ELEGANZA DI BUDAPEST E LA PIANURA UNGHERESE

L'Ungheria è un paese estremamente interessante: incastonato tra pianure e castelli, specchi d'acqua e zone vinicole, sorgenti termali e villaggi pittoreschi.

GIORNO 1: LAGO BALATON - BUDAPEST

Arrivo in tarda mattinata a Keszthely ed incontro con la guida per la visita del Lago di Balaton, le cui sponde nascondono numerose perle e circondato da ricchi vigneti. E' il più grande bacino d'acqua termale d'Europa. Visita al Castello Festetics, un complesso architettonico in stile neorococò. Si visiterà Balatonfüred, dove nelle vicinanze si trovano numerose sorgenti di acqua termale, che vengono usate a scopo terapeutico fin dal XVII sec. Al termine proseguimento del viaggio fino a Budapest, città reale ed elegante. Sistemazione in hotel, cena e pernottamento.

GIORNO 2: BUDAPEST

Dopo la prima colazione, incontro con la guida e intera giornata dedicata alla visita di Budapest, la Parigi dell'Est, ricca di cose da vedere ed esperienze da vivere. Al mattino si potranno ammirare la Piazza Roosevelt, Viale Andrássy, Piazza degli Eroi, il Castello Vajdahunyad, il Palazzo del Parlamento e il Ponte delle Catene. Nel pomeriggio visita del quartiere vecchio di Buda con la sua Cittadella costruita dagli austriaci nel 1851, la Fortezza, la Chiesa di Mattia, il panoramico Bastione dei Pescatori e gli esterni del Palazzo Reale. Al termine della visita rientro in hotel per la cena e il pernottamento.

GIORNO 3: BUDAPEST - PUSZTA

Dopo la prima colazione partenza per la grande pianura ungherese, che si trova a circa un'ora di viaggio da Budapest. Breve sosta a Kecskemét, raffinata città d'arte ricca di attrazioni turistiche come la sua piazza e la chiesa di San Nicola. Da Kecskemét, si proseguirà verso una tipica "Tanya", casa colonica con un parco equestre al centro della Puszta. I gestori della fattoria danno

il benvenuto con una torta tradizionale e con della grappa ungherese, la Pálinka. Si assisterà a uno spettacolo equestre con cavalieri locali che mostreranno la loro arte e le loro abilità. La giornata è dedicata ad una esperienza completa e coinvolgente. E' infatti previsto un pranzo con degustazione di tipici piatti della Puszta e musica tzigana dal vivo. Al termine rientro a Budapest nel tardo pomeriggio. Cena e pernottamento in hotel.

GIORNO 4: BUDAPEST

Prima colazione e tempo libero a disposizione per dedicarsi allo shopping o a qualche visita particolare ad uno dei tanti musei della città senza perdersi una tappa in uno dei tanti caffè sparsi per le vie del centro. Budapest è infatti la patria dei caffè: se ne incontrano tantissimi, alcuni dei quali in perfetto stile Art Nouveau. Al termine partenza per il rientro.



**BUS****49 POSTI**

Trsf Stazione o Apt/Hotel a tratta	€ 275,00
HD Budapest (3h)	€ 250,00
FD Budapest (8h)	€ 520,00
HD Ansa del Danubio (6h)	€ 405,00
FD Ansa del Danubio (8h)	€ 520,00
Balaton (9h)	€ 520,00
Puszta Tour (8h)	€ 520,00

Tariffe valide al momento della stampa e soggette a riconferma, riferite a servizi svolti tra le 06:00 e le 21:00. Esclusi parcheggi e pedaggi (inclusi solo in Apt). Durante i servizi FD i pasti dell'autista sono a carico del gruppo.

RISTORANTI**3 portate**

Ansa del Danubio	€ 24,00
Budapest	da € 24,50
Budapest - cena tipica con musica	€ 35,50
Budapest - cena con spettacolo bevande incluse	€ 39,50
Lago Balaton	€ 26,50
Puszta - pranzo con spettacolo	€ 46,00

Menù turistici - bevande escluse. Tariffe valide al momento della stampa e soggette a riconferma. Disponibilità non garantita.

GUIDE**HD****FD**

Assistenza Apt	€ 105,00		
Budapest	€ 140,00	4h	€ 175,00 6h
Ansa del Danubio	€ 145,00	4h	€ 185,00 6h
Puszta o Balaton	€ 145,00	4h	€ 185,00 6h

Potrebbe essere richiesto l'obbligo degli auricolari.

Durante i servizi FD i pasti della guida sono a carico del gruppo.

NAVIGAZIONE

Navigazione (1h)	€ 18,00
Navigazione con bicchiere di spumante	€ 20,00

INGRESSI

Budapest	Bastione dei Pescatori	www.fishermansbastion.com
	Chiesa di Mattia	www.matyas-templom.hu
	Parlamento	www.parlament.hu
Gödöllő	Castello	www.kiralykastely.hu

FIERE E MANIFESTAZIONI A BUDAPEST

F1-Gran Premio	18/07-21/07
Pride Budapest	21/07-21/07
Sziget Festival	06/08-14/08



UNGHERIA

BUDAPEST HOTEL LEONARDO

★★★★



POSIZIONE: centrale - quartiere finanziario

CAMERE: 182 - aria condizionata - TV cassaforte - frigobar - asciugacapelli - wifi

SERVIZI: bar - ristorante - sala colazione palestra - terrazza - ascensore



	BB	HB	FB	SS
01/04-18/04 01/07-31/08	€ 45,50	€ 76,00	OR	€ 40,50
19/04-30/06 01/09-19/10	€ 53,00	€ 84,00	OR	€ 48,00
20/10-31/10	€ 45,50	€ 76,00	OR	€ 40,50

colazione dolce e salata a buffet
tariffe valide per soggiorni infrasettimanali - tariffe weekend OR

BUDAPEST

★★★★



POSIZIONE: semicentrale - 4 km dal centro storico

CAMERE: 49 - aria condizionata - TV frigobar - asciugacapelli - wifi

SERVIZI: bar - ristorante - sala colazione terrazza - ascensore - sala riunioni parcheggio bus

	BB	HB	FB	SS
02/01-30/12	€ 53,00	€ 85,00	OR	€ 39,00

colazione a buffet

BUDAPEST HOTEL IMPULSO FASHION

★★★★



POSIZIONE: centrale

CAMERE: 136 - aria condizionata - TV asciugacapelli - wifi

SERVIZI: bar - ristorante - sala colazione ascensore

	BB	HB	FB	SS
03/01-29/02	€ 36,00	€ 68,50	OR	€ 31,00
01/03-31/03 01/11-22/11	€ 38,50	€ 72,00	OR	€ 39,00
01/04-26/04 23/11-15/12	€ 44,00	€ 77,00	OR	€ 45,00
27/04-31/10	€ 47,00	€ 79,50	OR	€ 46,00

colazione dolce e salata a buffet

BUDAPEST

★★★★



POSIZIONE: centrale - lato Pest

CAMERE: TV - cassaforte - asciugacapelli wifi

SERVIZI: bar - ristorante - sala colazione ascensore



	BB	HB	FB	SS
01/04-30/06	€ 64,00	€ 88,00	OR	€ 36,00
01/07-31/08	€ 58,00	€ 82,00	OR	€ 35,00
01/09-30/09	€ 59,50	€ 83,50	OR	€ 35,00
01/10-30/10	€ 62,00	€ 86,00	OR	€ 36,00

colazione a buffet

BUDAPEST

★★★



POSIZIONE: centrale - a due passi dalla Basilica di S. Stefano

CAMERE: 157 - TV - asciugacapelli - wifi

SERVIZI: bar - ristorante - sala colazione ascensore



	BB	HB	FB	SS
01/01-30/03 01/11-30/11	€ 58,50	€ 81,60	OR	€ 39,00
01/04-31/05 01/09-30/09	€ 64,00	€ 86,00	OR	€ 42,00
01/06-31/08 01/10-31/10	€ 67,00	€ 88,90	OR	€ 44,00

colazione a buffet - pasti in ristorante convenzionato

UNGHERIA



da € 11,00
per persona

IL PALAZZO REALE DI GÖDÖLLÖ

Questo castello ospitò la regina Elisabetta, nota anche come Sissi, e suo marito Francesco Giuseppe I, l'imperatore asburgico. È degno di una visita approfondita con i suoi splendidi giardini che circondano la proprietà e i lussuosi interni. Il castello, a 30 km da Budapest, è stato presentato come dono alla coppia, che ci ha soggiornato stagionalmente. La sua architettura lo rende uno dei monumenti più affascinanti e visitati dell'intera Ungheria, fonte di innumerevoli miti e leggende.



da € 21,00
per persona

I BAGNI TERMALI DI SZÉCHENYI

L'Ungheria è famosa per i bagni termali. Il merito è senza dubbio del fitto e intricato sistema di grotte sotterranee che si trova in tutta l'Ungheria e che distribuisce massicce quantità di acqua termale. La capitale, Budapest, ha oltre 123 sorgenti, che riforniscono di acqua benefica gli stabilimenti termali più famosi d'Europa.

I bagni Széchenyi di Budapest, con le loro 21 piscine, sono uno dei complessi termali più grandi d'Europa e rappresentano una tappa obbligatoria per chiunque visiti questa città. Oltre ai servizi dedicati alla salute e al benessere, il biglietto di ingresso comprende l'utilizzo della sauna e della palestra.



da € 24,50
per persona

BUDAPEST: DEGUSTAZIONE DI VINI

Budapest non è solo una città monumentale ricca di chiese e palazzi storici. Oltre agli innumerevoli parchi termali la città e tutta la regione circostante sono famose anche per i vini. Tradizioni secolari, varietà uniche e panorami mozzafiato tra caratteristiche cantine storiche.

Da non perdere è sicuramente un'esperienza del gusto, una degustazione di 5 vini in una tipica cantina ungherese accompagnata da prodotti locali fatti in casa come il salame di cervo, la salsiccia mangalitsa, formaggi, burro piccante, pane e altro ancora.

I SAPORI

UNGHERIA

da € 33,00
per persona



BUDAPEST: CENA TIPICA CSARDA CON MUSICA E DANZE

- Focaccia e Palinka all'arrivo
- Antipasto misto di salumi
- Zuppa Gulasch servita nei calderoni
- Piatto principale di carne mista con petto di pollo all'aglio, maiale arrosto, tacchino in salsa Bakony, riso e purè di patate
- Crepes
- ¼ vino e ½ minerale



da € 19,50
per persona

BUDAPEST: PRANZO IN CENTRO STORICO

- Zuppa Gulasch
- Crepes alla Hortobagy
- Torta pan di spagna 'Somlo'



da € 29,00
per persona

PRANZO MEDIEVALE A SZENTENDRE

- Zuppa di gulasch di manzo
- Stinco di maiale con patate novelle fritte con cipolle, salsa di senape e salsa di rafano
- Crema di noci con pan di spagna, cannella, panna montata e scaglie di cioccolato fondente

CONDIZIONI GENERALI

1) CONTRATTO DI VIAGGIO - RESPONSABILITÀ

I contratti di viaggio, nonché la vendita di pacchetti turistici, che abbiano ad oggetto servizi da fornire sia in territorio nazionale che internazionale, sono regolati, fino alla sua abrogazione, ai sensi dell'art. 3 del D. Lgs. N. 79 del 23 maggio 2011 (il Codice del Turismo); dalla L. 27/12/1977 n. 1084 di ratifica ed esecuzione della Convenzione Internazionale relativa al contratto di viaggio (CCV), firmata a Bruxelles il 23/04/1970; nonché dal codice del turismo (artt. 32-51) e sue successive modificazioni. Le responsabilità della SM Events T.O., nella sua qualità di organizzatrice di viaggi nei confronti dei viaggiatori e delle cose di loro proprietà è regolata dalle norme sopra richiamate e non può in ogni caso eccedere i limiti in esse previsti.

2) PRENOTAZIONI E PAGAMENTI

Si accettano fino ad esaurimento dei posti disponibili. L'accettazione delle prenotazioni si intende perfezionata, con conseguente conclusione del contratto, solo nel momento in cui SM Events invierà relativa conferma, anche a mezzo sistema telematico. Salvo differenti accordi tra le parti, all'atto della prenotazione, il cliente è tenuto a versare il 30% della quota di partecipazione quale acconto. Il saldo dovrà pervenire nei 30 giorni antecedenti alla data di partenza.

Il mancato pagamento delle somme di cui sopra alle date stabilite costituisce clausola risolutiva espressa tale da determinare, da parte di SM Events la risoluzione di diritto.

3) ASSICURAZIONE - FONDO GARANZIA

A garanzia dell'esatto adempimento degli obblighi assunti verso i clienti la SM Events T.O. ha stipulato polizza assicurativa con Unipol Assicurazioni pol. N. 1/39189/319/81619988 ai sensi dell'art. 14 L.R. n. 7 del 31/03/2003 e dell'art. 20 D.LGT. 17/03/1995 n. IIII.

4) RECESSO - INTERRUZIONE DEL SOGGIORNO

In caso di recesso dal contratto di viaggio la SM Events T.O., oltre agli oneri ed alle spese da sostenersi per l'annullamento dei servizi ed ai costi di gestione della pratica, applicherà le seguenti penalità, se non diversamente specificato all'atto dell'offerta:

- 30% dell'ammontare dell'importo complessivo se la rinuncia perviene all'agenzia organizzatrice fino a 30 giorni prima dell'utilizzo dei servizi prenotati.

- 50% dell'ammontare dell'importo complessivo se la rinuncia perviene all'agenzia organizzatrice da 29 a 15 giorni prima dell'utilizzo dei servizi prenotati.

- 80% dell'ammontare dell'importo complessivo se la rinuncia perviene all'agenzia organizzatrice fino da 14 a 7 giorni prima dell'utilizzo dei servizi prenotati.

- Nessun rimborso dopo tali termini.

In caso di interruzione del soggiorno non vi sarà nessun rimborso, eccetto il caso in cui il gruppo sia in grado di presentare una dichiarazione specifica da parte della direzione dell'hotel di consenso al rimborso per i servizi non erogati.

L'agenzia organizzatrice in tal caso rimborserà solo la somma autorizzata dall'albergo dedotte eventuali spese di agenzia ed i costi di gestione della pratica.

5) RECESSO SENZA PENALITÀ

Il recesso senza penalità è previsto solo nei seguenti casi:

- aumento del prezzo del pacchetto prenotato in misura superiore al 10%

- modifiche essenziali al contratto dopo il perfezionamento dello stesso.

Si precisa che il viaggiatore deve comunicare per iscritto alla SM Events T.O. la propria scelta di accettare o recedere entro 2 (due) giorni lavorativi dalla ricezione della modifica. In caso di recesso il viaggiatore avrà diritto alla restituzione delle somme già corrisposte oppure in alternativa di usufruire di un altro pacchetto turistico di pari qualità.

6) VARIAZIONI

È riconosciuta alla SM Events T.O. la facoltà di sostituire alberghi e/o località di soggiorno con altri di caratteristiche analoghe per motivi operativi o altre esigenze sopravvenute. L'eventuale mancata adesione del viaggiatore alla proposta di modifica, da manifestarsi per iscritto entro 2 (due) giorni lavorativi dalla ricezione della proposta stessa, impegnerà la SM Events T.O. al solo rimborso delle somme versate.

7) RECLAMI

Ogni mancanza o inadempimento nell'esecuzione del contratto deve essere contestata dal viaggiatore senza ritardo affinché la SM Events T.O. o il suo rappresentante locale vi pongano tempestivo rimedio. L'eventuale reclamo scritto deve essere spedito, a pena di decadenza, con raccomandata a/r entro e non oltre 10 giorni lavorativi dalla data di rientro presso la località di partenza. Poiché la compilazione del catalogo viene fatta con largo anticipo rispetto alla prestazione effettiva dei servizi, qualora qualche cambiamento rispetto alla descrizione, fosse intervenuta nel frattempo, la SM Events T.O. non può essere in nessun modo ritenuta responsabile.

8) OBBLIGHI DEI PARTECIPANTI

I partecipanti al viaggio dovranno essere muniti di passaporto o di altro

documento valido per tutti i Paesi toccati dall'itinerario, nonché relativi visti di soggiorno e di transito e certificati sanitari eventualmente richiesti.

I partecipanti dovranno altresì attenersi all'osservanza delle regole di normale prudenza e diligenza, a tutte le informazioni fornite dall'organizzatore e ai regolamenti e disposizioni amministrative e legislative relative al viaggio. I partecipanti saranno chiamati a rispondere dei danni arrecati all'organizzatore del viaggio a causa della loro inadempienza ai suddetti obblighi.

Il partecipante è tenuto a fornire all'organizzatore tutti i documenti, le informazioni e gli elementi in suo possesso utili per l'esercizio del diritto di surroga nei confronti di terzi responsabili del danno.

9) VENDITA SERVIZI SINGOLI

I contratti aventi ad oggetto la vendita di servizi singoli (alloggio, trasporto, ecc...) e che quindi non riguardano un pacchetto turistico, sono disciplinati dalle CCV artt. 1, 3, 6; artt. Da 17 a 23; artt. Da 24 a 31, con esclusione di quanto riguarda un contratto di organizzazione di viaggio.

Sono altresì applicabili le altre condizioni generali di vendita sopra riportate senza configurare in ogni caso fattispecie di pacchetto turistico.

10) BAGAGLIO

Il bagaglio viaggia a rischio e pericolo dei partecipanti e l'agenzia organizzatrice non può in nessun caso essere dichiarata responsabile per la perdita o il danno eventuali.

11) QUOTE

Tutti i prezzi sono comprensivi di Iva e percentuali di servizio. In caso di aumento Iva i prezzi dovranno essere adeguati alle variazioni.

12) FORO COMPETENTE

Si stabilisce che, controversie e contestazioni nascenti dall'applicazione ed esecuzione del contratto, siano devolute al competente foro della Repubblica di San Marino.

13) PRIVACY - INFORMATIVA EX ART. 13 D.LGS. 196/06

Il trattamento dei dati personali è effettuato nel rispetto delle norme di legge, sia in forma cartacea che in forma digitale, per le finalità di conclusione del contratto e per l'esecuzione delle prestazioni che formano oggetto del pacchetto turistico. Il titolare del trattamento dei dati è la Società SM Events S.r.l.

I dati personali non saranno diffusi a soggetti terzi, ma saranno comunicati solo ai fornitori dei servizi compresi nel pacchetto turistico e per le finalità di cui al pacchetto turistico, a cui verrà richiesto il rispetto delle norme di legge. Gli interessati potranno esercitare i diritti di cui all'art. 7 D.Lgs 196/06 in qualunque momento inviando una raccomandata o una pec alla SM Events S.r.l.

14) FONDO DI GARANZIA

Presso la Presidenza del Consiglio dei Ministri è stato costituito un fondo nazionale di garanzia cui il consumatore può rivolgersi ai sensi dell'art. 100 del Cod. di Consumo, in caso di insolvenza o di fallimento del venditore o dell'organizzatore, per la tutela delle seguenti esigenze:

A) Rimborso del prezzo versato

B) Suo rimpatrio in caso di viaggio all'estero

Il fondo deve altresì fornire una immediata disponibilità economica in caso di rientro forzato di turisti da paesi extracomunitari in occasioni di emergenze imputabili o meno ai comportamenti dell'organizzatore. Le modalità di intervento del fondo sono stabilite con decreto del Pres. del Consiglio dei Ministri del 23/07/99 n. 349.

L'organizzatore concorre ad alimentare il suddetto fondo nella misura stabilita dal comma 2 del citato articolo 100.

Le istanze di rimborso al fondo non sono soggette ad alcun termine di decadenza.

15) RINVIO

Per quanto non espressamente previsto dalle condizioni generali si fa riferimento alle norme di legge in vigore.

COMUNICAZIONE OBBLIGATORIA AI SENSI DELL'ART. 16 LEGGE 296/98

La legge italiana e la legge sammarinese puniscono con la reclusione i reati inerenti alla prostituzione o alla pornografia minorile anche se commessi all'estero.

SCHEDE TECNICHE

Organizzazione tecnica: SM EVENTS s.r.l. - Piazza Tini 2 - 47891

Dogana - RSM. Polizza Responsabilità Civile e Professionale stipulata con UnipolSai in conformità con la legge Quadro sul Turismo della Rep. Di San Marino.

Foto: Archivio SM EVENTS s.r.l.

Validità del presente catalogo: dal 1 novembre 2023 al 31 ottobre 2024.



Piazza Marino Tini, 2
47891 DOGANA
Repubblica di San Marino (RSM)

T. 0549 971200
www.smevents.it
info@smevents.it

C.O.E. SM19414