

CONFIDENZIALE PER AGENTI DI VIAGGIO

ITALIA - EUROPA

GRUPPI

2023

ADULTI E STUDENTI



SM EVENTS

GROUP OPERATOR

INDICE

CHI SIAMO	1
COSA VENDIAMO	2
SAFE STAY	3
ASSICURAZIONI	4
NOTE IMPORTANTI	6
CONSULTARE IL CATALOGO	8

GRUPPI

2023

ITALIA - EUROPA

ITALIA

per regioni in ordine alfabetico

ABRUZZO	81
BASILICATA E CALABRIA	95
CAMPANIA	83
EMILIA ROMAGNA	67
FRIULI VENEZIA GIULIA	59
LAGO DI COMO	41
LAGO DI GARDA, LAGO DI ISEO E VALCAMONICA	35
LAGO MAGGIORE E LAGO D'ORTA	38
LAZIO	9
Roma	9
Altre Lazio	16
LIGURIA	51
LOMBARDIA	55
MARCHE	78
PIEMONTE	44
PUGLIA	91
SARDEGNA	105
SICILIA	98
TOSCANA	21
Firenze	21
Altre Toscana	25
TRENTINO ALTO ADIGE	63
UMBRIA	74
VALLE D'AOSTA	48
VENETO	30

EUROPA

per nazioni in ordine alfabetico

AUSTRIA	180
CROAZIA-BOSNIA-SLOVENIA	205
FRANCIA	108
Parigi	108
Alsazia	112
Borgogna e Savoia	131
Costa Azzurra	116
Loira	125
Lourdes	123
Normandia e Bretagna	128
Provenza e Camargue	119
GERMANIA	167
Berlino	171
Monaco	167
altre Germania	176
GRAN BRETAGNA	156
GRECIA	200
IRLANDA	160
MALTA	203
PAESI BASSI	163
POLONIA	191
PORTOGALLO	152
REPUBBLICA CECA	186
SPAGNA	136
Barcellona	136
Madrid	140
Andalusia	144
Valencia e altre Spagna	148
SVIZZERA	135
UNGHERIA	196



Piazza Marino Tini, 2
47891 DOGANA
Repubblica di San Marino - RSM

Country code from abroad +378

www.smevents.it
info@smevents.it

CENTRALINO

T. 0549 971200
info@smevents.it

COMMERCIALE - COSTUMER CARE

T. 0549 971280
clienti@smevents.it

AMMINISTRAZIONE

T. 0549 971290
amministrazione@smevents.it

FAX

F. 0549 971209 (Booking)
F. 0549 971208 (Amministrazione)

BOOKING

REPARTO GRUPPI ITALIA

T. 0549 971210
italia@smevents.it

REPARTO GRUPPI ESTERO

T. 0549 971230
estero@smevents.it

REPARTO INCOMING

T. 0549 971260
incoming@smevents.it



IL GROUP OPERATOR

sempre al tuo fianco!

In quasi vent'anni di evoluzione, SM Events è diventato uno dei principali operatori specializzati in viaggi di gruppo dell'intero panorama nazionale italiano. La nostra storia affonda le sue radici nei primi anni del 2000, quando un gruppo di "grandi artigiani", via via sempre più numeroso, ha iniziato a disegnare esperienze di viaggio speciali per i propri clienti, fornendo servizi per gruppi che viaggiano per interesse culturale con destinazione Italia ed Europa.

Oggi questo si traduce in un tour operator altamente specializzato, con contratti diretti con i maggiori players europei e relative capacità di elasticità e convenienza.

Questa la nostra missione: offrire professionalità, competitività ed assistenza per ogni esperienza di viaggio, con il preciso obiettivo di dare risposta alle esigenze del nostro cliente.



NOI DI SM EVENTS

AFFIDABILI, SERI E PUNTUALI. SEMPRE E COMUNQUE

Il nostro operatore, fin dalla sua nascita, ha impostato tutto il proprio lavoro su aspetti fondanti: affidabilità, serietà e puntualità.

Non si è trattato di un percorso, di una scelta a tavolino, magari pensata per un calcolo basato su indagini di mercato o di marketing, si è trattato piuttosto di assecondare la naturale predisposizione di chi, fin dall'inizio dell'attività, ha basato su questi aspetti le fondamenta della nostra realtà. Mai come oggi i clienti sanno che potersi affidare con sicurezza all'operatore che si sceglie come partner è un valore aggiunto di inestimabile importanza.

BOOKING VINCENTE E PROFESSIONALE

Il nostro essere cresciuti in maniera attenta e graduale ha fatto sì che sempre nuovi ed importanti collaboratori hanno aggiunto la loro esperienza ed il loro know-how fino a formare un gruppo formidabile, di grande competenza ed esperienza.

E si sa... quando si deve confermare un gruppo è il booking la carta vincente! Le nostre offerte sono credibili, affidabili, competitive, ma anche, talvolta, selettive, questo per poter offrire comunque il miglior prezzo possibile, continuando ad offrire ottimi servizi.



COERENTI: LAVORIAMO SOLO CON AGENZIE CERTIFICATE

Non troverete le nostre offerte dai vostri clienti: noi non vi facciamo concorrenza, non entriamo nei vostri cral, nelle associazioni, nelle vostre scuole o nelle gare on line degli istituti o degli enti locali: lavoriamo insieme per battere la vostra concorrenza, che è anche la nostra concorrenza.

Questo è il lavoro che amiamo, ed è quello che continuiamo a fare con tutta la passione che ci muove e con il nostro stile ormai inconfondibile. Siamo SM Events!

GRUPPI ADULTI: quando il tailor made diventa alta sartoria

I gruppi di adulti sono una risorsa importante per ogni agenzia di viaggi e proprio per questo l'esperienza e l'affidabilità dell'operatore scelto diventano perni centrali per la realizzazione di un'esperienza sorprendente e appagante per tutto il gruppo.

CURIAMO I DETTAGLI...

Il nostro booking esperto ed affidabile sa consigliare ed ha a cuore la buona riuscita di ogni gruppo, ancor più nel caso dei vostri gruppi di adulti, dove la differenza la fa il dettaglio, dove il dettaglio lo può curare solo chi è davvero esperto.

Infine, per agevolare il vostro lavoro, nelle sezioni dedicate ai Gruppi Adulti del nostro catalogo troverete una serie di servizi e strutture selezionate, alcuni tour che abbiamo già realizzato durante gli anni con soddisfazione, ma anche una serie di suggerimenti e percorsi che vogliono essere uno spunto per arricchire i programmi o anche delle nuove idee per itinerari completamente nuovi.

Oltre ai classici gruppi di adulti forniamo servizi per eventi e congressi, curando professionalmente ogni dettaglio.

TRATTIAMO ANCHE, AD HOC:

- GRUPPI AZIENDALI
- INCENTIVES
- CONGRESSI
- EVENTI



GRUPPI STUDENTI: quando la competitività si affianca a disponibilità e velocità

Il mercato degli studenti ha subito negli ultimi anni grandi trasformazioni e mai come adesso vive un clima di dubbi e incertezze. In un quadro così variegato si fa sempre più importante la scelta di un operatore in grado di essere sempre al vostro fianco e capace di adeguarsi ad ogni esigenza. SM Events si distingue da sempre per velocità, disponibilità dirette e prezzi competitivi, e anche quest'anno abbiamo voluto affermare il nostro posizionamento sul mercato riconfermando i nostri allotment, le nostre disponibilità e le nostre quote preferenziali, frutto di contrattazioni dirette con i migliori fornitori d'Italia e d'Europa.

I SERVIZI E LE STRUTTURE OFFERTI PER IL MERCATO STUDENTESCO SONO ACCURATAMENTE SELEZIONATI:

- Diverse tipologie di alloggi tra hotel, ostelli, B&B, case per ferie, residence e villaggi
- Ristoranti selezionati con menù ad hoc, in grado di accogliere le diverse esigenze alimentari
- Guide preparate e specializzate nel rapporto con gli studenti e in programmi di visita adeguati

RICHIEDETECI UN PREVENTIVO PER OGNI TIPOLOGIA DI GRUPPO, SAPREMO STUPIRVI !

NUOVI OSTEELLI: dove gli studenti sono di casa, sempre benvenuti!

Dimenticate i vecchi ostelli della gioventù, le camerate con il triplo castello, i bagni in comune, gli stanzoni grigi... I nuovi ostelli sono bellissimi, moderni, colorati, giovani, eco friendly, tecnologici, strategicamente posizionati, sempre convenienti! Hanno camere di nuova concezione, sempre con servizi privati. Le colazioni e pasti sono davvero di ottimo livello, gli spazi comuni offrono servizi di accoglienza e intrattenimento tagliati su misura della giovane età degli ospiti.

Sono vere strutture alberghiere pensate e gestite per i ragazzi provenienti da tutta Europa e da tutto il mondo, rappresentando così una ulteriore opportunità didattica, di integrazione e scambio per gli studenti in gita.

Offrite ai vostri clienti un'opportunità di scelta in più, noi abbiamo selezionato per voi il meglio nelle principali destinazioni in tutta Europa!

SAFE STAY - STAY LIKE HOME

In virtù dell'esperienza e della professionalità accumulata negli anni e spinti dall'esigenza di dare al mercato un forte segnale di sicurezza e cura dei servizi erogati/intermediati, abbiamo deciso di dar vita ad un progetto che certifichi gli standard di sicurezza e le garanzie richieste a tutti i nostri maggiori fornitori. È quindi con piacere che vi presentiamo SAFE STAY - STAY LIKE HOME, il nostro marchio di garanzia che contraddistinguerà alcune strutture alberghiere e i prodotti da noi forniti. Tutto ciò permetterà a noi ed ai nostri partner di lavorare ancora più in stretta collaborazione e con la giusta serenità, per soddisfare le esigenze sempre maggiori dei clienti finali.

Racchiude tre caratteristiche fondamentali:

▪ **SOGGIORNO DI QUALITA':**

Garantisce il rispetto di determinati standard, in genere richiesti per l'attribuzione delle categorie alberghiere.

▪ **MAGGIORE SICUREZZA:**

Certifica l'applicazione nelle strutture alberghiere di specifici protocolli sanitari, al fine di rendere i soggiorni più sicuri per i viaggiatori, anche diretta conseguenza della recente emergenza epidemiologica.

▪ **ELASTICITA' NELLE CANCELLAZIONI:**

Accorda maggiore flessibilità per annullamenti. Le strutture che aderiscono al marchio si impegnano a rimborsare eventuali acconti e/o saldi versati in caso di restrizioni governative conseguenti all'emergenza Covid per gli spostamenti dal luogo di partenza e/o destinazione che impediscano di fatto l'effettiva fruizione dei servizi.

Questa è la linea che SM Events intende seguire per il futuro, cercando sempre più di andare incontro alle esigenze dei clienti.

Siamo pronti a far viaggiare i vostri clienti, sicuri come a casa loro.



POLIZZA ASSICURATIVA GRUPPI

ASSISTENZA SANITARIA

- Consulenza Medica
- Invio di un medico in casi di Urgenza
- Segnalazione di un medico specialista all'estero
- Rientro Sanitario
- Rientro con un familiare
- Rientro degli altri assicurati
- Viaggio di un familiare
- Accompagnamento dei minori
- Rientro dell'assicurato convalescente
- Prolungamento del soggiorno
- Invio di medicinali urgenti
- Interprete a disposizione all'estero
- Anticipo spese prima necessità
- Rientro anticipato
- Anticipo cauzione penale all'estero
- Segnalazione di un legale all'estero
- Invio di messaggi urgenti

ASSICURAZIONE RIMBORSO SPESE MEDICHE

Se a seguito di malattia improvvisa o ad infortunio l'Assicurato dovesse sostenere spese mediche/farmaceutiche/ospedaliere per cure o interventi chirurgici urgenti e non procrastinabili, ricevuti sul posto nel corso del viaggio, durante il periodo di validità della garanzia, EuropAssistance provvederà al loro risarcimento in base al massimale previsto dalla polizza.

ASSICURAZIONE BAGAGLIO ED EFFETTI PERSONALI

Qualora l'Assicurato subisse danni materiali e diretti a causa di furto, rapina, scippo, perdita, smarrimento, avaria del proprio bagaglio e/o dei propri effetti personali, compresi gli abiti indossati che aveva all'inizio del viaggio, EuropAssistance provvederà al risarcimento in base al valore degli stessi entro il massimale previsto nel Modulo di Polizza.

INTEGRAZIONE PRODOTTO EXTRA COVID

Visto il particolare periodo che il mondo dei viaggi sta vivendo, quest'anno abbiamo deciso di dare la possibilità ai nostri clienti di integrare le coperture di polizza sopra indicate con un prodotto "Extra", appositamente pensato per eventuali problematiche dovute al Covid19, sopravvenute in corso di viaggio.

Le garanzie comprese:

- **Rientro alla residenza.** Se una situazione dipendente da Covid in atto impedisse di rientrare in Italia con i mezzi prenotati all'inizio del viaggio, la Struttura Organizzativa aiuta a prenotare la biglietteria necessaria per il rientro a casa. Max € 1.500,00 per assicurato e per periodo di polizza.
- **Anticipo spese di prima necessità.** Se l'assicurato deve prolungare il suo soggiorno e si trova in difficoltà economica, può avere un anticipo per le spese di prima necessità. La struttura organizzativa anticipa, sul posto, le fatture fino ad un importo massimo di € 2.000,00.
- **Rimborso spese mediche.** EuropAssistance paga direttamente (se ci sono le condizioni tecnico-pratiche per procedere) o rimborsa le spese mediche/farmaceutiche/ospedaliere urgenti e non rimandabili, sostenute nel luogo del sinistro:
 - Se durante il periodo di prolungamento del viaggio per una situazione "Covid" in caso di malattia improvvisa o di infortunio che abbia causato un ricovero in un istituto di cura non riconducibile al Covid19 per max € 5.000,00
 - Se durante il viaggio quando si verifica una "Situazione Covid19 per malattia o infortunio legato al Covid19" nel luogo del viaggio/soggiorno per max € 5.000,00.
- **Prolungamento del soggiorno.** Se l'assicurato fosse costretto a prolungare il suo soggiorno per un caso Covid che si dovesse verificare nel luogo in cui si trova, EuropAssistance lo indennizza a compensazione per i disagi subiti € 100,00 al giorno per un massimo di 15 giorni, per Assicurato e per periodo di durata della polizza.
La copertura include un rimborso di € 500,00 per Assicurato e per periodo di durata della polizza in caso di acquisto di nuovi biglietti aerei o modifica di quelli già acquistati.
- **Indennizzo a seguito di ricovero.** Se entro 15 giorni dal rientro del viaggio l'Assicurato ha avuto un ricovero di almeno 7 giorni consecutivi per Covid19 EuropAssistance paga un Indennizzo di € 1.000,00 per sinistro.
- **Rimborso quota viaggio.** Qualora l'Assicurato dovesse interrompere il viaggio assicurato esclusivamente in conseguenza di rientro sanitario o rientro anticipato del viaggio, viene liquidato con un massimale di € 7.000,00 per Assicurato e € 15.000,00 per pratica il viaggio non goduto suddividendo il valore totale dichiarato in Polizza per il numero di giorni previsti inizialmente e procederà al pagamento delle giornate residue non godute dall'Assicurato.

*Attenzione: il prodotto Extra può essere acquistato solo con la polizza sanitaria gruppi, trattandosi di estensioni di garanzia della stessa.

Garanzie assicurate da:



POLIZZA ASSICURATIVA SPECIALE GRUPPI STUDENTI FORMULA SCHOOL TRAVEL ASSISTANCE + COPERTURE COVID

Una polizza studiata per tutti i viaggi d'istruzione, comprende una copertura specifica a favore di docenti e studenti, come la responsabilità civile degli accompagnatori aumentata a € 1.800.000,00 e la formula Rischi Zero, che solleva l'istituto dagli oneri derivanti da una eventuale interruzione del viaggio a causa di eventi imprevedibili.

▪ ASSISTENZA

Comprende: consulto medico e segnalazione di uno specialista, invio medicinali urgenti, rientro sanitario dell'assicurato, rientro dell'assicurato convalescente, rientro della salma, rientro di un accompagnatore, rientro anticipato dell'assicurato, viaggio di un familiare, interprete a disposizione all'estero, assistenza legale.

▪ SPESE MEDICHE

Comprende: spese di prestazioni sanitarie e di trasporto del paziente alla struttura più vicina con massimali: € 6.000,00 all'estero, € 600,00 in Italia.

▪ GARANZIE SPECIALI PER I DOCENTI/ACCOMPAGNATORI

Comprende: rimborsi anticipi di denaro, rimborso spese telefoniche, rimborso spese taxi, convocazione anticipata del genitore, prolungamento del soggiorno del docente.

▪ RESPONSABILITÀ CIVILE

Comprende: le responsabilità dei docenti/accompagnatori in conseguenza all'obbligo di vigilanza sull'operato degli studenti. Massimale € 1.800.000,00.

▪ FURTO DEL BAGAGLIO

Comprende: rimborso a seguito di furto, rapina, scippo, incendio del bagaglio.

▪ FORMULA RISCHI ZERO - INTERRUZIONE DEL VIAGGIO PER FORZA MAGGIORE

La garanzia copre le conseguenze economiche derivanti dalla forzata modifica del viaggio resasi necessaria dopo l'inizio del viaggio e/o l'interruzione del viaggio stesso a seguito di: eventi fortuiti, eventi sociopolitici (scioperi, atti terroristici, guerre, colpi di stato ecc.), eventi atmosferici catastrofici (cicloni, inondazioni, terremoti ecc.), casi di forza maggiore in generale.

COPERTURE COVID

▪ RIENTRO ALLA RESIDENZA

Nel caso in cui all'Assicurato vengano imposte restrizioni dipendenti da Covid19 e tali da rendere impossibile il rientro con il mezzo inizialmente previsto dal contratto di viaggio, la Struttura Organizzativa si impegna a fornire, a proprio carico e nei limiti dei massimali di seguito riportati, un titolo di viaggio con un mezzo alternativo; massimo € 1.500,00 per assicurato.

▪ PROLUNGAMENTO DEL SOGGIORNO

Nel caso in cui all'Assicurato vengano imposte restrizioni dipendenti da Covid19 che lo obblighino a prolungare il soggiorno nella struttura ricettiva oltre la data prevista per il rientro dal contratto di viaggio, la Società rimborsa eventuali costi di soggiorno dovuti a tale prolungamento con un massimo di € 100,00 al giorno e per una durata non superiore a 15 giorni.

Garanzie assicurate da:



POLIZZE ANNULLAMENTO

Su richiesta possiamo stipulare Polizze Annullamento. Per i dettagli delle garanzie potete richiedere ogni dettaglio al nostro booking, le condizioni vanno esplicitate con attenzione al cliente prima della definizione delle formule assicurative. SM Events fungerà da mero intermediario e il cliente stipulerà quindi la sua polizza direttamente con la compagnia assicuratrice, alla quale si dovrà rivolgere per ogni successivo aspetto concernente la propria copertura. La conferma dell'assicurazione deve avvenire contestualmente alla conferma dei servizi turistici. Le coperture, con i loro limiti, i massimali, le franchigie e le loro esatte quotazioni sono disponibili su richiesta.

Tutte le assicurazioni sono acquistabili solo in abbinamento ad altri servizi turistici venduti da SM Events

NOTE

■ PREZZI:

I prezzi pubblicati sono espressi in EURO se non diversamente specificato. Si intendono per persona, al giorno, con IVA compresa se non diversamente specificato.

Tutte le tariffe pubblicate sono confidenziali, nette SM EVENTS T.O. e riservate alle agenzie di viaggi, valide per gruppi composti da minimo 20 persone; in caso di gruppi con un numero inferiore di componenti le tariffe potrebbero subire variazioni.

Il trattamento è specificato per ogni hotel nelle relative tabelle.

I prezzi indicati per studenti sono riferiti a scuole elementari, medie e superiori ed ai loro relativi accompagnatori e non sono validi in periodi di festività, ponti, fiere e eventi particolari, quali ad esempio: Capodanno ed Epifania, Carnevale, Pasqua, 25 Aprile, 1° Maggio, Ascensione e Pentecoste, 2 Giugno, Corpus Domini, 1° Novembre, ponte dell'Immacolata, Natale, etc. o durante la concomitanza con significativi eventi fieristici e non che si svolgano in prossimità della destinazione richiesta.

■ GRATUITÀ:

Di norma viene concessa 1 gratuità ogni 25 persone paganti in multipla per studenti ed in doppia per adulti, salvo diversi accordi o particolari offerte esplicitamente comunicate, per iscritto, dal booking SM Events in fase di offerta.

■ SUPPLEMENTI:

Per soggiorni di una notte potrebbe essere richiesto un supplemento variabile a seconda della struttura e della destinazione, di norma da € 1,50 a € 5,00 per persona.

Per prenotazione di singoli servizi, sia in Italia che all'estero, non abbinati ad una prenotazione alberghiera, è previsto un supplemento di € 30,00 a pratica.

Ulteriori supplementi potrebbero essere comunicati in fase di offerta o durante la definizione del preventivo.

■ DIRITTI DI PRENOTAZIONE:

Per la prenotazione dei musei o comunque per qualsivoglia forma di biglietteria sarà richiesto un supplemento a titolo di diritto di prenotazione a partire da € 1,00 a persona.

■ VARIAZIONI TARIFFARIE:

Le tariffe delle escursioni e dei servizi di noleggio bus potranno subire delle variazioni per specifiche motivazioni, quali ad esempio gli adeguamenti al costo dei carburanti o la variazione delle imposte locali per l'ingresso nei centri cittadini, etc.

Tali variazioni potranno essere apportate anche in seguito alla definizione dei servizi.

Le tariffe dei servizi guida pubblicate potranno subire variazioni in caso di: eventi particolari, applicazione di maggiorazioni per il weekend, supplementi per lo spostamento fino al punto di incontro con il gruppo in caso la guida inizi o finisca il suo servizio fuori dalla propria città.

Inoltre, laddove non diversamente specificato, il pasto della guida nel servizio FD è di norma a carico del gruppo.

In caso di cambiamenti determinati da eventi non direttamente ascrivibili alla propria diretta responsabilità SM Events si riserva in ogni caso la possibilità di variare i prezzi inseriti nel presente catalogo, anche se già definiti con il nostro booking, dandone adeguato e tempestivo avviso, secondo le disposizioni di legge.

■ IMPOSTA DI SOGGIORNO:

Ove non diversamente ed esplicitamente indicato per iscritto da SM Events, le TASSE DI SOGGIORNO si intendono sempre escluse e da pagare in loco.

Gli importi riferiti a tale imposta, indicati nel presente catalogo, si riferiscono al momento della stampa e possono subire variazioni anche successive alla definizione della pratica, senza che ciò comporti alcuna responsabilità o maggiore spesa da parte di SM Events.

■ PRENOTAZIONE E CONFERMA:

La prenotazione deve avvenire unicamente per iscritto.

La conferma si intende perfezionata solo in presenza della riconferma scritta della SM EVENTS T.O., seguita dall'immediato invio del pagamento. Il pagamento a definizione della conferma prevede il versamento immediato di un acconto del 30% per le prenotazioni Italia e del 50% per le prenotazioni estero (se non diversamente concordato), da versarsi quale caparra confirmatoria, tramite bonifico bancario; la copia del bollettino dell'avvenuto bonifico deve essere anticipato, non appena disponibile, via e-mail o fax ai nostri riferimenti. Il saldo dovrà avvenire secondo le medesime modalità con un anticipo di almeno 21 giorni dalla partenza del gruppo.

Se il gruppo verrà prenotato oltre tale limite sarà richiesto il saldo immediato dell'intero valore della pratica. Ciò salvo eventuali specifici accordi commerciali sottoscritti con la SM Events.

La SM Events si riserva di considerare nulle le pratiche prenotate qualora non vengano strettamente ottemperate le condizioni di pagamento sopra indicate, riservandosi eventuale rivalsa per le penali di annullamento che ne dovessero derivare secondo quanto riportato nelle Condizioni Generali di contratto pubblicate nel presente catalogo.

■ STRUTTURE:

Per la classificazione degli hotel in Italia e all'estero, viene utilizzato il sistema delle stelle.

Ricordiamo che l'attribuzione delle stelle è determinata dagli enti preposti secondo le locali normative e non sempre corrisponde alle aspettative o alla percezione dei clienti. Per maggiore sicurezza suggeriamo di chiedere sempre maggiori dettagli al nostro booking. Anche se indicate nelle descrizioni, l'utilizzo di strutture e servizi accessori come palestre, piscine o campi sportivi, etc. potrebbe non essere consentito o essere a pagamento, secondo disponibilità, stagionalità, o disposizioni delle strutture stesse.

Le categorie alberghiere sono pubblicate secondo le indicazioni e le documentazioni fornite dalle strutture e si riferiscono a quanto in essere, al momento della stampa del presente catalogo, declinando ogni responsabilità per le possibili variazioni che dovessero insorgere in seguito.

■ RECENSIONI STRUTTURE IN INTERNET:

SM EVENTS T.O. non accetta in alcun modo, dopo la conferma, richieste di cambiamento servizi dovute a recensioni delle strutture inserite on-line. Tali recensioni non costituiscono quindi, in ogni caso, un elemento valido per qualsiasi forma di richiesta rispetto alle prenotazioni effettuate, nè tali valutazioni possono costituire un elemento di differenziazione tra i servizi di due hotel, anche nel caso di riprotezione per il verificarsi di casi di overbooking come previsto dalle norme vigenti.

Pertanto, in caso di richiesta di cancellazione totale o parziale di qualsiasi servizio, come di variazione delle tariffe pattuite, che sia basata sui giudizi di detti siti on-line, verranno regolarmente applicate le norme contrattuali delle Condizioni Generali pubblicate sul presente catalogo.

■ SISTEMAZIONE:

Per gruppi di adulti la sistemazione base è prevista in camere doppie; le eventuali camere multiple e singole richieste saranno soggette a disponibilità e al relativo supplemento.

Per i gruppi di studenti la sistemazione base è prevista in camere multiple (anche con letti a castello) per i ragazzi e doppie o singole per gli accompagnatori, sempre su richiesta ed in base alla disponibilità alberghiera.

Nel caso in cui le strutture prenotate dispongano di letti matrimoniali non divisibili, tali camere saranno comunque vendute come doppie con due regolari posti letto.

Nel caso in cui il numero degli accompagnatori sia superiore al 10% dei componenti del gruppo potrà essere richiesto un supplemento che verrà comunicato in fase di offerta o al momento della definizione della rooming.

■ DEPOSITO CAUZIONALE:

Anche se non indicato sul catalogo, per i gruppi di studenti potrebbe essere richiesto un deposito cauzionale all'arrivo che verrà poi restituito alla partenza del gruppo previo accertamento di danni causati dai ragazzi.

Tale cauzione può essere trattenuta non solo in caso di danni materiali ma anche in caso di rumori molesti o comportamenti che arrechino disturbo all'albergatore o ai clienti stessi dell'hotel.

ATTENZIONE:

SM Events declina ogni responsabilità per danni arrecati in loco dal gruppo. Facciamo altresì presente che il deposito in garanzia equivale a quanto versato in toto dal gruppo (e quindi non dalla singola persona che ha eventualmente causato il danno) e che nel caso in cui il danno sia superiore la struttura emetterà fattura direttamente all'Istituto Scolastico.

■ CAMBI:

Per i prezzi espressi nelle valute dei paesi non aderenti alla Unione Monetaria Europea sono state utilizzate le parità di cambio (euro/valuta estera) di seguito riportate:

1 CHF = € 1,04; 1 GBP = € 1,15; 1 UHF = € 0,002483

■ RISTORANTI:

La composizione del pasto base per i ristoranti è pubblicata nella specifica tabella e si intende valida, secondo le indicazioni dei vari fornitori, al momento della pubblicazione. Le bevande si intendono escluse se non diversamente specificato. Alcune strutture non forniscono acqua in caraffa ed è pertanto necessario l'acquisto di acqua imbottigliata ai pasti. L'agenzia che non intenda acquistare l'acqua ai pasti è pertanto tenuta a verificare che la struttura fornisca l'acqua in caraffa informando eventualmente i viaggiatori di ogni supplemento poi previsto per l'acquisto sul posto. Potrebbe essere richiesto un supplemento anche per l'erogazione di acqua in caraffa.

■ ORARI PASTI:

In ristoranti ed hotel il pranzo viene generalmente servito tra le ore 12:00 e le ore 13:30. La cena viene generalmente servita tra le ore 19:00 e le ore 20:30 salvo quanto diversamente specificato sul voucher della prenotazione. Gli orari dei pasti possono subire variazioni a seconda del luogo in cui vengono serviti, o essere tassativamente stabiliti, anche a ridosso del servizio, per motivi organizzativi assolutamente non prevedibili. Per pasti in orari differenti da quanto stabilito dai fornitori potrebbe essere richiesto un supplemento. In caso di arrivi tardivi il fornitore ha la facoltà di non erogare il servizio. Si raccomanda, in tali casi, di provvedere ad informare con tempestività il fornitore.

■ INTOLLERANZE ED ALLERGIE ALIMENTARI:

Non tutte le strutture sono organizzate per la somministrazione di pasti speciali, specie in caso di intolleranze, allergie o diete particolari. Queste situazioni vanno comunicate con largo anticipo ed è possibile che vengano richiesti supplementi.

In caso di impossibilità del fornitore nel fornire quanto richiesto, o in caso di tardiva segnalazione, si renderà necessario portare da casa il necessario per provvedere ai bisogni alimentari di chi ne fosse eventualmente costretto. Tale evenienza, se non palesata in fase iniziale di richiesta, non potrà costituire motivazione per l'eventuale cancellazione o revisione del servizio di ristorazione prenotato.

■ ASSISTENZA PER EMERGENZE IN VIAGGIO:

Per i gruppi in viaggio sono attivi i nostri cellulari di emergenza fuori dagli orari di apertura dei nostri uffici. Dal lunedì al giovedì dalle ore 19:00 alle ore 22:00 - sabato, domenica e festivi dalle ore 09:00 alle ore 22:00.

Il numero di emergenza, relativo alla singola pratica, viene comunicato al momento dell'invio dei documenti di viaggio.

Si prega di limitare l'uso di tali numeri unicamente per la segnalazione di emergenze in corso.

■ CONTESTAZIONI E LAMENTELE:

In caso di contestazioni per i servizi prenotati è richiesta la tempestiva segnalazione chiamando i nostri numeri cellulari di emergenza o quelli dei nostri uffici nei momenti di apertura, in modo da permettere ai nostri referenti di attivarsi per verificare ed eventualmente risolvere quanto verrà segnalato.

La segnalazione andrà poi seguita a breve da una dettagliata spiegazione scritta, corredata eventualmente da relativa documentazione. Tale comportamento è da ritenersi tassativo per dar corso ad ogni successiva richiesta da parte del gruppo.

■ CANCELLAZIONI E NO SHOW:

Per tutti i mancati arrivi o cancellazioni dei partecipanti a ridosso della partenza, i fornitori potrebbero applicare delle penali per "no show". Precisiamo che non sempre il numero corretto sui voucher sarà poi quello effettivamente fatturato.

In caso di accordi tra le parti sul posto, è necessario che il capogruppo si faccia rilasciare un documento scritto e timbrato dal fornitore a conferma che nessuna penale verrà applicata.

Tale documento dovrà essere trasmesso immediatamente alla SM Events.

RACCOMANDAZIONI PARTICOLARI

PER IL VOSTRO GRUPPO:

Quando i servizi prestati sono diversi da quelli indicati sul voucher apportare le modifiche solo previa nostra autorizzazione scritta. SM Events risponderà unicamente delle prenotazioni dei servizi per come saranno riportate sui relativi voucher.

Avvisare sempre con un anticipo di almeno 24 ore i nostri uffici per la predisposizione di eventuali cestini da viaggio al posto di pranzi o cene. I pasti prenotati potranno comunque essere oggetto di penali per il loro annullamento.

Ogni eventuale ritardo va comunicato tempestivamente a tutti i fornitori contattandoli sui numeri di telefono che sono sempre presenti sui nostri voucher.

Ogni eventuale contestazione su nostre fatture dovrà pervenire per iscritto alla SM EVENTS T.O. entro e non oltre 7 giorni lavorativi dal ricevimento della fattura stessa.



L'EVOLUZIONE NON SI FERMA IL NOSTRO CATALOGO È UN EVENTO!

Nelle pagine a seguire troverete un estratto della nostra programmazione, un manuale con riportati i contratti, gli accordi e i suggerimenti che abbiamo immagazzinato durante gli anni, il succo del nostro percorso, pubblicato per offrirvi un importante strumento di lavoro al servizio dei vostri gruppi, diviso per destinazione e declinato per le due principali tipologie di viaggiatore, gli Adulti e gli Studenti.

SEZIONE SERVIZI ADULTI & STUDENTI SERVIZI - RISTORANTI - GUIDE - TRASPORTI - INGRESSI

All'inizio di ogni zona geografica troverete un'area dedicata ai servizi accessori sia per il mercato adulti che studenti, dove per ogni destinazione troverete tariffe confidenziali pensate per tutte le esigenze del vostro gruppo: servizi guide, ristoranti, trasporti, ingressi, navigazioni, etc.

LEGENDA ABBREVIAZIONI TABELLE PREZZI SERVIZI

DURATA SERVIZI: **HD** Mezza giornata **FD** Giornata intera



SEZIONE TOUR E SUGGERIMENTI ADULTI TOURS & TIPS

Una sezione pensata esclusivamente per i gruppi di adulti che contiene una serie di spunti, idee e suggerimenti concreti, pensati per soddisfare e stupire i vostri clienti più curiosi ed intraprendenti. Le nostre proposte di menù tipici, le degustazioni con visite guidate, le idee di tour, le crociere o gli eventi particolari, sono pronte da scoprire, pubblicate già con il loro prezzo sempre competitivo, per rendere ogni vostro gruppo un evento!

Events Tours: la nostra esperienza è al vostro servizio per proposte già pronte, che hanno negli anni riscosso il gradimento dei nostri clienti; i nostri tours sono anche la base di partenza per ogni possibile personalizzazione, una base elastica per avere una prima proposta ed una idea di prezzo, pronta per essere "tagliata su misura" per il vostro cliente.

Events Menù: i piatti della tradizione, le località caratteristiche, il servizio tradizionale, tutto ciò è sempre più parte integrante e fondamentale, di un viaggio ben riuscito; scopri le nostre proposte a prezzi sempre competitivi.

Events Tips: i nostri suggerimenti per aggiungere al tuo viaggio qualcosa di nuovo, di inaspettato e sorprendente; che sia una degustazione particolare come una visita non convenzionale l'obiettivo è stupire.



SEZIONE HOTEL ADULTI

Selezione di strutture alberghiere direttamente testate da SM EVENTS e fortemente consigliate per il mercato dei gruppi di adulti, offrono servizi di qualità elevata con tariffe dall'ottimo equilibrio tra la sicurezza di un buon servizio ed un prezzo competitivo. Sistemazioni base in camera doppia.



SEZIONE HOTEL STUDENTI

Sezione dedicata al mercato studentesco con strutture dal rapporto qualità-prezzo estremamente competitivo e favorevolmente posizionate. Sistemazioni base in camera multipla.



LEGENDA ABBREVIAZIONI TABELLE PREZZI HOTEL

TRATTAMENTO HOTEL: **BB** Pernottamento e prima colazione **HB** Mezza pensione **FB** Pensione completa **OR** Su richiesta

SUPPLEMENTI TIPOLOGIE CAMERE HOTEL: **SS** Supplemento singola **SD** Supplemento doppia



Questo simbolo identifica le strutture senza barriere architettoniche, adatte a persone con sedia a rotelle.

Vista la varietà delle infrastrutture disponibili e la disponibilità limitata di camere attrezzate, in caso di necessità in tal senso, si richiede di fare apposita segnalazione già in fase di richiesta specificando la tipologia delle esigenze.

RISTORANTI	STUDENTI			ADULTI		
	Menù Pizza	Menù 1	1/2 min.	Menù 1	Menù 2	Bevande
zona Colosseo	12,00	13,50	1,20	17,00	20,00	3,50
zona Catacombe	13,00	14,00	1,50	18,00	21,00	3,50
zona Piazza Navona	11,50	13,50	1,20	17,00	20,00	3,50
zona Piazza Venezia	12,00	14,00	1,50	17,00	20,00	3,50
zona Termini	11,00	12,00	1,20	14,00	17,50	3,50
zona Trastevere	13,00	15,00	1,50	19,50	23,00	3,50
zona Vaticano	12,00	14,00	1,20	18,00	22,00	3,50
zona Musei Vaticani	11,50 studenti - piatto unico con cotoletta e patate fritte + frutta o dessert					

Menù turistici - Menù pizza: 1 pizza, bibita e frutta o dessert - Menù 1: primo, secondo con contorno, frutta o dessert
Menù 2: bis di primi, secondo con contorno, frutta o dessert - Bevande: 1/4 vino e 1/2 minerale



CESTINI DA VIAGGIO consegna in hotel	STUDENTI
1 panino al prosciutto - 1 panino al formaggio 1 merendina - 1/2 minerale	7,50
1 insalata di riso - 1 frutto - 1/2 minerale	7,50
1 pasta farfalla tricolore 1 merendina o frutto - 1/2 minerale	8,50
1 insalata di riso - 1 panino al prosciutto 1 merendina - 1/2 minerale	9,00

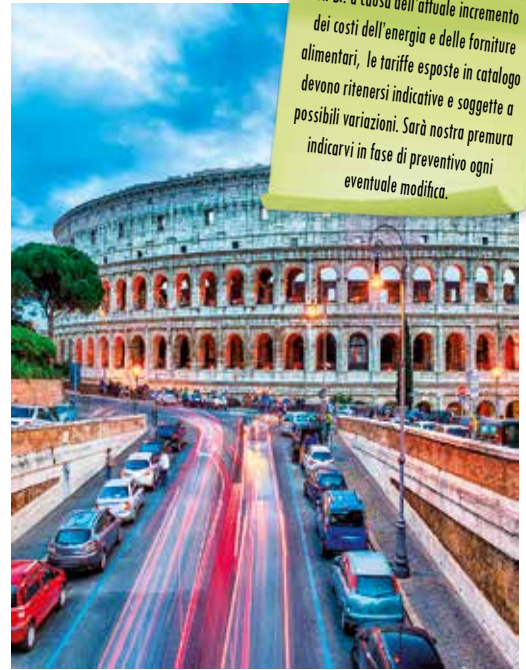

N. B.: a causa dell'attuale incremento dei costi dell'energia e delle forniture alimentari, le tariffe espote in catalogo devono ritenersi indicative e soggette a possibili variazioni. Sarà nostra premura indicarvi in fase di preventivo ogni eventuale modifica.

ALLA SCOPERTA DEL GELATO PALAZZO DEL FREDDO - ANTICA GELATERIA FASSI STUDENTI

Degustazione di coppetta multigusto, Sanpietrino, mini-tramezzino gelato, caffè o cappuccino Possibilità di sostare nell'area antistante il laboratorio per vedere dalle vetrate come lavorano i gelatieri - durata 30 minuti - visita preferibile dalle 11:30 alle 14:00	14,00
Visita guidata e passaggio in laboratorio dove verranno spiegati i dettagli della produzione È previsto l'assaggio del gelato appena prodotto, una coppetta multigusto e un semifreddo Sanpietrino Fassi - durata 1h - visita preferibile dalle 10:00 alle 14:00	18,00



BUS E METRO	
valido 100 minuti, una corsa in metro	1,50
validità 24h	7,00



GUIDE	HD - 2,5h	HD - 4h	FD - 6h
fino a 20 pax	145,00	190,00	290,00
da 21 a 30 pax	170,00	215,00	340,00
da 31 a 40 pax	200,00	245,00	390,00
da 41 a 50 pax	225,00	270,00	440,00

Prezzi per gruppo - durante i servizi FD i pasti guida sono a carico del gruppo - suppl. servizio festivo su richiesta - il noleggio degli auricolari potrebbe essere obbligatorio

ITINERARI CLASSICI

Tour delle Basiliche:

S. Giovanni, S.M. Maggiore, S. Paolo Fuori le Mura

Tour Roma Antica:

Piazza Venezia, Campidoglio, Fori Imperiali, Colosseo

Vaticano - 4h:

Basilica S. Pietro, Musei Vaticani, Castel Sant'Angelo

Tour delle Piazze:

Piazza de Popolo, Piazza Navona, Pantheon, Quirinale, Fontana di Trevi, Piazza di Spagna

ROMA PASS

1 museo incluso, metro, bus e tram	48h	32,00
2 musei inclusi, metro, bus e tram	72h	52,00

Sconti e prezzi speciali per eventi, mostre e servizi turistici - prezzi al pubblico
Esclusi i nostri diritti di prenotazione 2,00

BUS CITY SIGHTSEEING - HOP-ON/HOP-OFF VATICAN & ROME

	24h	48h	72h
Roma Cristiana open bus	22,00	30,00	34,00

Inclusi i nostri diritti di prenotazione

ROMA SERVIZI ADULTI & STUDENTI

BUS

da Roma	30 Posti	50 Posti	57 Posti
Trsf Roma FS Termini/Hotel a Roma città	135,00	150,00	155,00
Trsf Roma Apt/Hotel a Roma città	180,00	205,00	315,00
Trsf Roma Apt + HD	345,00	390,00	410,00
Trsf Roma Apt + FD	500,00	550,00	570,00
visita Roma città HD	210,00	225,00	245,00
visita Roma città FD	380,00	425,00	445,00
visita Roma città by night	300,00	335,00	355,00
HD Tivoli o Castelli o Ostia	350,00	390,00	415,00
FD Tivoli o Castelli o Ostia	470,00	500,00	535,00
FD Cerveteri/Tarquinia	640,00	690,00	710,00
Trsf Civitavecchia	275,00	310,00	320,00
FD Napoli o Pompei - 12h	810,00	900,00	920,00
FD Assisi - 12h	780,00	855,00	880,00

Prezzi per gruppo - prezzi validi per il 2022 - inclusa Iva 10% e pedaggi autostradali - esclusi parcheggi e permessi di accesso ZTL: Roma 180,00 HD/FD - Roma 90,00 Trsf - 150,00 Castelli Romani - Gianicolo 24,00 Civitavecchia 30,00 o 100,00 sottobordo se richiesto - Pompei 80,00 - Napoli nessuno - Assisi 88,00 - esclusi parcheggi es. con tariffe 2022: Villa Adriana 32,00 Villa d'Este 10,00 - Pompei 20,00 - Cerveteri 30,00 - Tarquinia 30,00 - Napoli Beverello 40,00 - nei servizi FD il pasto dell'autista è a carico del gruppo - per servizi notturni supplemento su richiesta



MUSEI VATICANI

RICHIEDI LE NOSTRE TARIFFE GRUPPI

INGRESSI

Castel Sant'Angelo	www.castel-sant-angelo-ticket.com
Catacombe di San Callisto	www.catacombesancallisto.it
Catacombe di San Sebastiano	www.catacombe.org
Cinecittà	www.cinecitta.com
Colosseo e Fori Romani	www.colosseum-rome-tickets.com
Fosse Ardeatine e Mausoleo	www.mausoleofosseardeatine.it
Galleria Borghese	www.galleriaborghese.beniculturali.it
Musei Capitolini	www.museicapitolini.org
Musei Vaticani	www.thevaticantickets.com
Museo Ebraico e Tempio Maggiore	www.museoebraico.roma.it
San Giovanni in Laterano	www.vatican.va/various/basiliche/index_it.html
San Paolo Fuori le Mura	www.vatican.va/various/basiliche/index_it.html
San Pietro - Basilica	www.vatican.va/various/basiliche/index_it.html
San Pietro - Cupola	www.vatican.va/various/basiliche/index_it.html
San Pietro - Sacre Grotte Vaticane	www.vatican.va/various/basiliche/index_it.html
Santa Maria Maggiore	www.vatican.va/various/basiliche/index_it.html

EVENTS TOUR

GRP ADULTI

MONTE TESTACCIO TOUR E LUDUS MAGNUS

GIORNO 1: ROMA

Arrivo a Roma nel primo pomeriggio e inizio del tour guidato di Monte Testaccio, interessante sito archeologico rappresentante il pieno periodo imperiale. Qui venivano depositati i cocci (coccio=testa in latino) di anfore olearie, ancora visibili, tra II-III secolo d.C. dando così origine a questo monte alto 36 metri e dall'aspetto del tutto naturale. La visita permette di illustrare un capitolo importante della storia economica della Roma classica. Si continua con la scoperta del rione con il Mattatoio, tutt'oggi animato da attività commerciali, la Piramide di Caio Cestio, la Porta di San Paolo da dove partiva la via Ostiense diretta al Porto di Roma, poi, eventualmente, se i tempi lo consentiranno, si potrà visitare il Cimitero Acattolico che accoglie le tombe di personaggi illustri come John Keats e Antonio Gramsci. Cena e pernottamento.

GIORNO 2: ROMA

Prima colazione e passeggiata verso il Colosseo, simbolo della Roma antica, con visita della Ludus Magnus, la palestra dei gladiatori, risalente alla fine del I secolo d.C. e visitabile per metà nella sua costruzione originale. Si continua a piedi in direzione del vicino Circo Massimo, la pista di "Formula 1" della Roma classica comprendente la Torre della Moletta che conferma la presenza di un mulino nell'antichità. Pranzo in ristorante tipico della zona, dove si potranno gustare alcuni piatti della ricchissima tradizione romana. La visita prosegue alla scoperta del Mitreo del Circo Massimo, situato in Piazza della Bocca della Verità, suggestivo sotterraneo, dove si incontravano i seguaci di Mitra nel III secolo d.C. Nel tardo pomeriggio partenza per il rientro.

QUOTA INDIVIDUALE: da 119,00
SUPPL. SINGOLA: da 34,00
La quota si basa su un minimo di 30 partecipanti
La quota comprende:

- Trattamento di mezza pensione
- Pranzo del secondo giorno con menù tipico
- Visite guidate come da programma
- Ingressi

EVENTS MENÙ

GRP ADULTI

CAMPO DÈ FIORI - menù degustazione es: bruschetta - tagliere di salumi misti e formaggi - dessert - acqua inclusa	15,00
PANTHEON - menù degustazione es: antipasto della casa - pasta cacio e pepe - bucatini all'amatriciana - saltimbocca alla romana - piselli al prosciutto - dessert - bevande incluse	22,00
VATICANO - menù degustazione es: bruschetta pomodoro e lonzetta - tonnarelli cacio e pepe - saltimbocca alla romana - verdura grigliata - patate - dessert - bevande incluse	20,00

EVENTS TIPS

GRP ADULTI

CENA TIPICA A TRASTEVERE

Menù 1

antipasto misto con parmigiana - mezze
maniche alla carbonara -
strozzapreti all'ortolana -
misto di carne con patate -
dolce della casa - bevande incluse

29,00
Menù 2 - con musica inclusa

antipasto con bufala -
mezze maniche all'amatriciana -
strozzapreti alla norcina -
misto di carne con abbacchio e patate -
dolce della casa - bevande incluse

32,00

ROMA SOTTERRANEA

Visita guidata della Roma Monumentale,
celebrata nel best seller, poi blockbuster
hollywoodiano, "Angeli e Demoni". Durante
la visita è prevista la discesa nei sotterranei di
Piazza Navona. (Auricolari inclusi)

19,50

CROCIERA SUL TEVERE

Un'affascinante percorso sulle acque del
"biondo" Tevere, per una visione delle bellezze
di Roma da un punto di vista alternativo e
sorprendente. Partenza dall'Isola Tiberina fino a
Castel Sant'Angelo e rientro. Minimo 30 pax

20,00

ROMA HOTEL ADULTI



ROMA TERMINI

GRP ADULTI

HOTEL ★★★

situato a pochi metri dalla stazione Roma Termini, la struttura è comodissima per raggiungere il Colosseo e Piazza di Spagna rispettivamente in solo 2 e 3 fermate di metropolitana e 10 minuti a piedi dalla Fontana di Trevi. Tutte le camere sono arredate in stile classico, dispongono di aria condizionata, frigobar, TV, wifi.

ADULTI	BB	HB	FB	SS
02/01-20/02 01/08-03/09	OR	OR	OR	OR
21/02-05/03	31,50	47,00	OR	22,00
06/03-19/03 03/07-16/07	42,00	57,00	OR	25,00
20/03-08/04 11/04-02/07	52,00	68,00	OR	30,00
04/09-31/10	52,00	68,00	OR	30,00

colazione dolce e salata a buffet - pasti in ristorante convenzionato
tassa di soggiorno 4,00



ROMA TERMINI

GRP ADULTI

HOTEL ★★★★★

situato nelle immediate vicinanze della stazione Termini, l'hotel occupa un edificio ottocentesco. Tutte le camere sfoggiano design classico e dispongono di wifi, servizio cortesia, aria condizionata, frigobar, TV.

ADULTI	BB	HB	FB	SS
02/01-20/02 01/08-03/09	OR	OR	OR	OR
21/02-05/03 01/11-29/12	34,00	49,00	OR	24,00
06/03-19/03 03/07-16/07	44,00	59,50	OR	27,00
20/03-08/04 11/04-02/07	55,00	69,50	OR	32,00
04/09-31/10	55,00	69,50	OR	32,00

colazione dolce e salata a buffet - pasti in ristorante convenzionato
massimo 3 singole - SS dalla 4^a su richiesta - tassa di soggiorno 6,00



ROMA

GRP ADULTI

ANTICO PALAZZO ROSPIGLIOSI ★★★★★

la struttura è un edificio tutelato, antica residenza di Papa Clemente IX risalente al XVI secolo e situata accanto alla Basilica di Santa Maria Maggiore. Le 39 camere offrono una splendida vista sul cortile, sui giardini o sulla Basilica e sono tutte arredate con eleganza. Dispongono di aria condizionata, minibar, TV, wifi.

ADULTI	BB	HB	FB	SS
01/11-28/12 02/01-15/03	55,00	71,00	OR	32,00
16/03-30/06 01/09-31/10	83,00	98,00	OR	43,00

colazione dolce e salata a buffet - pasti in ristorante convenzionato
tassa di soggiorno 6,00

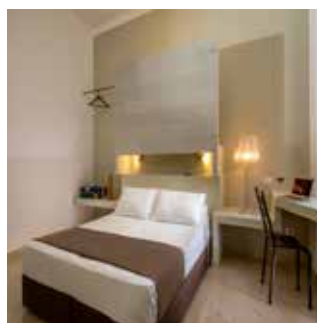

ROMA

GRP ADULTI

HOTEL THE CROSS ★★★

situato a 4 minuti a piedi dalla Basilica di Santa Croce in Gerusalemme e a 450 metri dalla metro Manzoni. Ristrutturato nel 2019; dispone di sale meeting, lounge bar, terrazze con vista panoramica sull'Acquedotto Claudio. Le camere, in stile moderno, ampie e luminose, sono dotate di TV, minibar, wifi, cassaforte e scrivania.

ADULTI	BB	HB	FB	SS
08/01-28/02 05/11-21/12	37,50	51,50	OR	32,00
01/03-16/03 02/07-31/08	48,00	62,00	OR	32,00
17/03-01/07 02/09-04/11	64,00	78,00	OR	43,00

colazione dolce e salata a buffet
tassa di soggiorno 4,00



ROMA

GRP ADULTI

HOTEL PACIFIC ★★★

situato in un elegante quartiere di Roma, vicino a Piazza San Pietro e ai Musei Vaticani. Completamente ristrutturato dispone di 81 camere con servizi privati, balconi e terrazzi, minibar, aria condizionata, cassette di sicurezza, ristorante, bar e parcheggio.

ADULTI	BB	HB	FB	SS
01/01-15/03 01/08-31/08	32,00	47,00	62,00	17,50
16/03-31/03 01/07-31/07	42,00	56,50	71,00	20,00
01/04-30/06 01/09-31/10	54,00	68,50	83,00	22,00

colazione dolce e salata a buffet
tassa di soggiorno 4,00



ROMA PARIOLI

GRP ADULTI

GRAND HOTEL HERMITAGE ★★★★★

situato nel noto quartiere di Roma Parioli, vicino al centro storico. A breve distanza dall'Auditorium Parco della Musica e da Villa Ada. Dispone di 116 camere, arredate in stile classico con TV, aria condizionata, cassaforte, servizi privati. Offre ampi spazi comuni, bar, ristorante e sale meeting.

ADULTI	BB	HB	FB	SS
01/01-28/02 03/11-27/12	27,00	OR	OR	25,00
01/03-19/03 01/07-04/09	30,00	OR	OR	27,00
20/03-30/06 05/09-02/11	38,00	OR	OR	30,20

colazione dolce e salata a buffet - taxa di soggiorno 6,00
massimo 4 singole - SS dalla 5ª su richiesta



ROMA VATICANO

GRP ADULTI

HOTEL QUALITY NOVA DOMUS ★★★★★



situato in zona Vaticano, a soli 450 metri dalla fermata della metropolitana "Cipro", offre 105 camere tutte con servizi privati, moquette, aria condizionata, TV, wifi. Dispone anche di ristorante e terrazza solarium.

ADULTI	BB	HB	FB	SS
02/01-31/03 01/07-31/08	43,00	62,00	OR	27,00
01/04-30/06 01/09-31/10	53,00	72,00	OR	37,00

colazione dolce e salata a buffet
tassa di soggiorno 6,00



ROMA EUR/FORO ITALICO

GRP ADULTI

HOTEL ★★★★★



in posizione semicentrale e strategica per raggiungere in pochi km il centro storico della capitale. Ottima struttura, dispone di camere con servizi privati, aria condizionata, TV, wifi, minibar e cassaforte. Offre ampi spazi comuni e un ristorante con ottima cucina.

ADULTI	BB	HB	FB	SS
07/01-31/01 01/08-31/08	29,00	48,50	OR	22,00
01/02-12/03 01/12-23/12	33,50	52,50	OR	24,00
13/03-31/03 01/07-31/07	38,00	57,00	OR	25,00
01/04-30/04 01/06-30/06	45,50	65,00	OR	31,00
01/05-31/05 01/09-31/10	51,50	70,00	OR	34,00

colazione dolce e salata a buffet - inclusa 1/2 minerale
tassa di soggiorno 6,00



ROMA VATICANO

GRP ADULTI

HOTEL ★★★



situato in posizione tranquilla appena alle spalle della Città del Vaticano, dispone di 200 camere tutte con arredi semplici e dotate di servizi privati, aria condizionata, TV e wifi. Completano la struttura il ristorante, un lounge bar, la sala congressuale, cappelle, ampio giardino e parcheggio bus.

ADULTI	BB	HB	FB	SS
06/01-31/03 01/07-20/08	29,00	48,00	OR	22,00
01/04-30/04 21/08-31/08	38,00	57,00	OR	22,00
01/05-14/06 27/12-05/01	52,00	72,00	OR	22,00
15/06-30/06	38,00	57,00	OR	22,00
01/09-10/11	52,00	72,00	OR	22,00

colazione dolce e salata a buffet - inclusi 1/4 vino e 1/2 minerale
tassa di soggiorno 4,00



ROMA AURELIA

GRP ADULTI

HOTEL ★★★★★



situato in zona Aurelia, la struttura dispone di 82 camere ampie e luminose tutte arredate in stile moderno e dotate di servizi privati, aria condizionata, wifi e TV. Dispone di lounge bar, ristorante, sale meeting e parcheggio.

ADULTI	BB	HB	FB	SS
01/01-31/03 01/07-31/08	22,00	36,00	OR	24,00
01/04-30/06 01/09-31/10	36,00	46,00	OR	24,00

colazione dolce e salata a buffet
tassa di soggiorno 6,00

ROMA HOTEL STUDENTI

ROMA TERMINI STUDENTI

HOTEL ★★★



POSIZIONE:
centrale - zona stazione FS
CAMERE:
servizi privati - telefono - TV
frigobar - aria condizionata
SERVIZI:
sala colazioni - ascensore

STUDENTI	BB	HB	FB	SS	SD
21/02-05/03 17/07-03/09	27,00	37,50	OR	22,00	4,50
06/03-19/03 03/07-16/07	37,00	47,50	OR	23,00	4,50
20/03-02/07 04/09-31/10	45,00	56,00	OR	24,00	4,50

cauzione 10,00 - colazione dolce e salata a buffet - massimo 3 singole
SS dalla 4ª su richiesta - pasti in ristorante convenzionato - tax 4,00

ROMA TERMINI STUDENTI

HOTEL ★★



POSIZIONE:
centrale - zona Termini
CAMERE:
servizi privati - telefono
TV - aria condizionata
SERVIZI:
sala colazioni
ascensore

STUDENTI	BB	HB	FB	SS	SD
01/03-15/03	23,00	32,50	OR	18,00	12,00
16/03-25/05 02/09-31/10	36,00	45,50	OR	18,00	12,00
26/05-31/07	33,50	43,00	OR	18,00	12,00

cauzione 10,00 - colazione dolce a buffet - inclusa acqua in caraffa
pasti in ristorante convenzionato - tassa di soggiorno 3,00

ROMA TRASTEVERE STUDENTI

OSTELLO

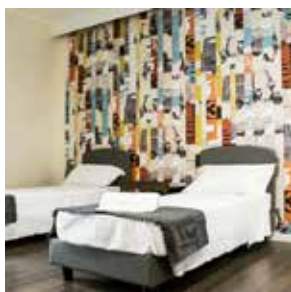

POSIZIONE:
centrale
nei pressi della stazione FS Trastevere
CAMERE:
28 - servizi privati - asciugacapelli
aria condizionata
SERVIZI:
sala colazioni - sala TV - sala lettura
giardino - cassaforte - wifi - palestra
parcheggio bus a pagamento

STUDENTI	BB	HB	FB	SS	SD
01/01-13/03 01/11-24/12	20,50	32,00	OR	38,00	12,00
14/03-30/06 01/09-30/10	35,00	47,00	OR	54,00	12,00
01/07-31/08	29,00	40,50	OR	46,00	12,00

cauzione 20,00 - colazione dolce e salata a buffet
pasti in ristorante conv. - inclusa acqua in caraffa - tassa di soggiorno 3,50

ROMA TERMINI/S. M. MAGGIORE STUDENTI

HOTEL ★★★



POSIZIONE:
centrale
zona via Cavour/Santa Maria Maggiore
CAMERE:
servizi privati - telefono - TV
SERVIZI:
bar - sala colazioni
ascensore

STUDENTI	BB	HB	FB	SS	SD
19/02-05/03	25,00	34,00	OR	22,00	5,00
06/03-18/03	30,00	40,50	OR	27,00	7,00
19/03-31/03	35,00	44,00	OR	27,00	12,00
01/04-31/05	37,00	49,50	OR	32,00	12,00

cauzione 15,00 - colazione dolce a buffet
pasti in ristorante convenzionato - tassa di soggiorno 4,00

ROMA TERMINI/PORTA MAGGIORE STUDENTI

ISTITUTO RELIGIOSO



POSIZIONE:
centrale
zona Termini/Portamaggiore
CAMERE:
25 - servizi privati - TV
arredate in modo semplice
SERVIZI:
sala colazioni - ampi spazi comuni
giardino interno - ascensore
sale ricreative - cappella privata
chiusura serale ore 23

STUDENTI	BB	HB	FB	SS	SD
20/02-05/03	24,00	34,00	OR	12,00	-
08/03-14/03	25,00	36,00	OR	13,00	-
15/03-10/04	28,00	39,00	OR	13,00	-
11/04-30/06 01/09-31/10	30,00	42,00	OR	13,00	-

cauzione 10,00 - colazione dolce a buffet - inclusa acqua in caraffa
pasti in ristorante convenzionato - tassa di soggiorno 3,50

ROMA TERMINI STUDENTI

HOTEL VILLA ROSA ★★★



POSIZIONE:
centrale
nei pressi della stazione FS Trastevere
CAMERE:
53 - servizi privati - TV - telefono
aria condizionata - asciugacapelli
frigobar - cassaforte
SERVIZI:
bar - ristorante - sala TV - wifi
ascensore - sala riunioni

STUDENTI	BB	HB	FB	SS	SD
03/01-28/02 16/07-31/08	22,00	35,00	OR	20,50	4,50
01/03-10/03	22,50	36,00	OR	21,50	4,50
11/03-31/03 01/07-15/07	27,00	40,50	OR	22,00	5,50
01/04-30/06 01/09-31/10	34,00	47,00	OR	24,00	10,00

cauzione 10,00 - colazione dolce e salata a buffet
inclusa ½ minerale - tassa di soggiorno 4,00

ROMA VATICANO STUDENTI

HOTEL QUALITY NOVA DOMUS ★★★★★



POSIZIONE:
centrale - zona Musei Vaticani
200 m dalla metro
CAMERE:
124 - servizi privati - telefono - TV
aria condizionata - frigobar
SERVIZI:
bar - sala colazioni - ristorante
ascensore - sala meeting - wifi

STUDENTI	BB	HB	FB	SS	SD
01/01-15/03 01/07-31/08	27,00	38,00	OR	21,50	5,50
16/03-31/03	36,50	46,00	OR	21,00	5,50
01/04-30/06 01/09-31/10	41,50	52,00	OR	24,00	5,50

cauzione 10,00 - colazione dolce e salata a buffet - taxa di soggiorno 6,00
pasti in ristorante convenzionato - max 3 singole - SS dalla 4^a su richiesta

ROMA AURELIA/PINETA SACCHETTI STUDENTI

HOTEL ★★★★★



POSIZIONE:
semicentrale - zona Aurelia/Pineta
Sacchetti - ben collegato con la metro
CAMERE:
80 - servizi privati - TV - cassaforte
frigobar - aria condizionata
asciugacapelli - telefono
SERVIZI:
bar - sala colazioni - sala TV - ristorante
ascensore - parcheggio - wifi

STUDENTI	BB	HB	FB	SS	SD
02/01-28/02 05/11-28/12	OR	34,00	OR	21,00	5,50
01/03-14/03 01/07-31/08	OR	35,50	OR	23,00	9,00
15/03-31/03	OR	36,50	OR	24,00	9,00
01/04-30/06 01/09-04/11	OR	46,00	OR	30,00	10,00

cauzione 15,00 - colazione dolce e salata a buffet
inclusa acqua in caraffa - taxa di soggiorno 6,00

ROMA AURELIA/NOMENTANA STUDENTI

HOTEL ★★★



POSIZIONE:
semicentrale - zona Aurelia/Nomentana
CAMERE:
43 - servizi privati - telefono
asciugacapelli - TV - aria condizionata
SERVIZI:
bar - ristorante - sala riunioni
ascensore - wifi - parcheggio

STUDENTI	BB	HB	FB	SS	SD
01/01-20/03 01/11-30/12	18,00	27,00	OR	25,50	-
21/03-31/03	22,00	32,00	OR	27,50	-
01/04-30/06 01/09-31/10	28,00	39,00	OR	27,50	-

cauzione 10,00 - colazione dolce e salata a buffet - taxa 4,00
pasti in rist. conv. - inclusa acqua in caraffa - max 2 singole - SS dalla 3^a sr

ROMA VATICANO STUDENTI

HOTEL ★★★



POSIZIONE:
zona Vaticano
5 minuti a piedi dalla stazione San Pietro
CAMERE:
200 - servizi privati - TV - aria condizionata
telefono - cassaforte - asciugacapelli
SERVIZI:
ristorante - ampia hall - sala TV
ascensore - sale convegni - wifi
terrazza panoramica - parcheggio

STUDENTI	BB	HB	FB	SS	SD
06/01-28/02 01/07-20/08	23,50	OR	OR	22,00	3,50
01/03-31/03	24,00	OR	OR	22,00	3,50
01/04-30/04 15/06-30/06	30,00	OR	OR	22,00	3,50
01/05-14/06 01/09-31/10	41,00	OR	OR	22,00	3,50

cauzione 10,00 - colazione dolce e salata a buffet
taxa di soggiorno 4,00

ROMA AURELIA STUDENTI

CAMPING VILLAGE ROMA



POSIZIONE:
zona Aurelia
CAMERE:
sistemazione in mobile home, chalet e
bungalows indipendenti fino a 3 posti
letto - servizi privati - aria condizionata
SERVIZI:
bar - ristorante - wifi - piscina
campi da gioco - aria condizionata
guardiano notturno - parcheggio

STUDENTI	BB	HB	FB	SS	SD
06/01-06/04 30/10-07/12	20,50	36,50	29,00	21,50	5,40
12/04-20/04 16/09-29/10	21,50	37,50	30,50	25,00	6,50
04/06-25/06 08/12-09/12	25,00	40,50	33,50	31,00	8,00
01/05-01/06 21/08-15/09	24,00	39,50	32,50	28,00	6,50

cauzione 200,00 a gruppo - FB con cestino
inclusa acqua in caraffa - taxa di soggiorno 2,00

ROMA SUD STUDENTI

HOTEL ★★★★★



POSIZIONE:
semicentrale - zona Torremaura
5 minuti dalla fermata metro Anagnina
CAMERE:
64 - servizi privati - TV
aria condizionata - asciugacapelli
telefono - minibar - cassaforte
SERVIZI:
bar - sala colazioni - ristorante
sala riunioni - ascensore - wifi
giardino - parcheggio

STUDENTI	BB	HB	FB	SS	SD
01/01-28/02	OR	31,50	OR	15,00	-
01/03-31/03 01/11-30/11	OR	41,00	OR	18,00	-
01/04-30/06 01/09-31/10	OR	44,00	OR	18,00	-
01/07-31/08	OR	39,00	OR	18,00	-

cauzione 10,00 - colazione dolce e salata a buffet
inclusa acqua in caraffa - taxa di soggiorno 6,00

LAZIO SERVIZI ADULTI & STUDENTI

RISTORANTI	STUDENTI		ADULTI		
	Menù 1	1/2 min.	Menù 1	Menù 2	Bev.
Bolsena	16,00	1,10	19,50	21,50	3,50
Bracciano	16,00	1,20	18,00	20,00	3,50
Cassino	13,50	1,20	16,00	21,00	3,50
Castelli Romani	14,50	1,30	17,00	20,00	3,50
Cerveteri	13,50	1,20	17,00	22,00	3,80
Civitavecchia	18,00	1,50	21,00	25,00	3,50
Ostia	15,00	1,20	18,00	22,00	3,50
Tarquinia	18,00	1,20	24,00	28,50	4,50
Tivoli	12,00	1,20	16,50	20,00	3,50
Viterbo	16,00	1,70	22,00	26,00	3,50

Menù turistici - Menù 1: primo, secondo con contorno, frutta o dessert - Menù 2: bis di primi, secondo con contorno, frutta o dessert
Bevande: 1/4 vino e 1/2 min.

GUIDE	HD	PAX IN PIÙ	FD	PAX IN PIÙ
CIRCEO - studenti/adulti	160,00		260,00	
LATINA E PROVINCIA - studenti/adulti	160,00		260,00	
TARQUINIA	170,00		270,00	
TIVOLI - OSTIA - CASTELLI - fino a 20 pax	150,00	3,00	300,00	6,00
TIVOLI - 2 ville - 4h - fino a 20 pax	200,00	4,00		
VITERBO E PROVINCIA	170,00		270,00	

Prezzi per gruppo - durante i servizi FD i pasti della guida sono a carico del gruppo - suppl. festivi 15% - il noleggio degli auricolari potrebbe essere obbligatorio

N. B.: a causa dell'attuale incremento dei costi dell'energia e delle forniture alimentari, le tariffe esposte in catalogo devono ritenersi indicative e soggette a possibili variazioni. Sarà nostra premura indicarvi in fase di preventivo ogni eventuale modifica.



ISOLA DI PONZA NAVIGAZIONE E BUS

Terracina - Ponza a/r	23,00
Formia - Ponza a/r	32,50
U.V. Formia - Ponza a/r	44,00
Formia - Ventotene a/r	26,50
Tour in bus a Ponza	11,50

Tariffe valide per gruppi minimo 26 paganti - inclusa Iva e tasse di sbarco

INGRESSI

Ariccia Palazzo Chigi	www.palazzochigiarriccia.it
Bomarzo - Parco dei Mostri	www.bomarzo.net
Caprarola - Palazzo Farnese	www.caprarola.com
Casamari - Abbazia	www.casamari.it
Cerveteri Museo Nazionale Necropoli	www.polomusealelazio.beniculturali.it
Latina Museo Piana delle Orme	www.pianadelleorme.com
Montecassino - Abbazia	www.abbaziamontecassino.org
Ostia - Scavi Archeologici	www.ostiaantica.beniculturali.it
Sabaudia Parco Nazionale del Circeo	www.parcocirceo.it
Tarquinia Museo Nazionale Necropoli	www.polomusealelazio.beniculturali.it
Tivoli - Villa D'Este	www.levillae.com
Tivoli - Villa Adriana	www.levillae.com
Viterbo Museo Nazionale Archeologico Alborno	www.polomusealelazio.beniculturali.it
Viterbo - Museo Civico	www.visit.viterbo.it/museo-civico-di-viterbo

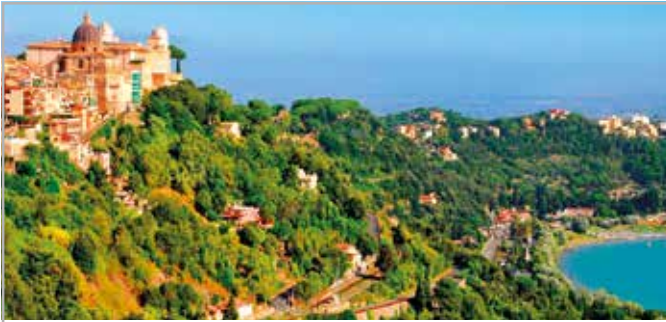
EVENTS TOUR

GRP ADULTI

FRASCHETTA E PORCHETTA: ITINERARIO ENOGASTRONOMICO DEI CASTELLI ROMANI

GIORNO 1: CASTEL GANDOLFO - GENZANO - NEMI

Arrivo in mattinata e visita con guida di Castelgandolfo, con la Chiesa di San Tommaso da Villanova, la piazzetta e la fontana del Bernini. Passeggiata alla scoperta dell'affascinante Lago di Albano di origine vulcanica. Pranzo libero. Nel pomeriggio proseguimento per Albano, Genzano ed il pittoresco borgo di Nemi. Durante il tragitto degustazione in una storica norcineria per gustare i famosi prodotti tipici tra cui la porchetta, i salumi, i formaggi ed il fragrante pane casereccio, il tutto accompagnato da calici del rinomato vino DOC dei Castelli. Alla fine del percorso arrivo in hotel in zona Castelli per cena e pernottamento.

GIORNO 2: FRASCATI - GROTTAFERRATA - MARINO - ARICCIA

Colazione e partenza per la visita guidata di Frascati, dove si potranno ammirare le splendide Ville Tuscolane. Proseguimento per Grottaferrata e visita della Basilica di San Nilo e Marino, famosa per la sagra dell'uva, con passeggiata nel borgo medievale di Santa Lucia. Degustazione dei vini dei Castelli presso una cantina locale. Si prosegue per Ariccia con pranzo tipico presso una fraschetta romana, le tradizionali osterie che colorano le vie della cittadina, locali che tengono alta la bandiera del gusto e della tradizione dei Castelli. Visita con guida interna del Parco e di Palazzo Chigi di Ariccia, esempio mirabile di arte barocca. In serata rientro in hotel, cena e pernottamento.

GIORNO 3: TIVOLI

Colazione e partenza per Tivoli, famosa per le sue ville. È prevista la visita di Villa d'Este, un fantastico complesso architettonico con i suoi splendidi giardini, animati da cascate e fontane e Villa Adriana, voluta dall'Imperatore Adriano e composta da palazzi, teatri, terme e cortili. Pranzo in ristorante caratteristico con i prodotti tipici locali. Prima del rientro sosta presso un oleificio locale con la possibilità di assaggio del prezioso olio EVO.

QUOTA INDIVIDUALE: da 205,00
SUPPL. SINGOLA: da 30,00
La quota si basa su un minimo di 30 partecipanti
La quota comprende:

- Trattamento di mezza pensione
- Visite guidate come da programma
- Degustazione in Antica Norcineria
- Degustazione dei vini dei Castelli in una cantina locale
- Pranzo tipico in ristorante a Tivoli
- Degustazione in Oleificio a Tivoli

EVENTS MENÙ

GRP ADULTI

ARICCIA - menù degustazione

es: antipasto con porchetta di Ariccia, bruschetta, ricotta romana con miele, noci e pepe nero, prosciutto di montagna, schiacciata - pasta alla gricia, braciola e salsicce cotte su pietra lavica a centro tavola con insalata - dessert - bevande incluse

29,00
CASTELGANDOLFO - menù degustazione

es: antipasto con bruschetta, porchetta, formaggi, salumi e verdure grigliate - pasta all'amatriciana - grigliata mista con salsiccia - abbacchio, arrosticini e spiedini - dessert - bevande incluse

29,00
FRASCATI - menù degustazione

es: antipasto con bruschette miste, olive e porchetta - mezze maniche alla norcina e fettuccine alla boscaiola - saltimbocca alla romana con patate al forno e insalata - dolcetti tipici - bevande incluse

28,00
EVENTS TIPS

GRP ADULTI

DEGUSTAZIONI PRODOTTI TIPICI

ARICCIA - IN FRASCHETTA

due calici di vino locale con assaggio di formaggi stagionati, salumi, olive e porchetta di Ariccia

11,00
MARINO - IN CANTINA VINICOLA

visita guidata della cantina e degustazione di due vini accompagnati da stuzzichini

11,00
MARINO - IN OSTERIA

degustazione in osteria di vini di tre aziende vitivinicole del territorio accompagnati da tarallucci al sesamo e origano, bruschettine con salsa di olive e capperi, tranci focacce, olive dolci nere e coppiette, formaggi freschi e stagionati

12,00
NEMI - IN ANTICA NORCINERIA

due calici di vino locale, porchetta della casa, coppiette di cavallo, prosciutto crudo stagionato 24 mesi, capocollo stagionato, mix salumi tipici, pecorino romano, pane casareccio

14,00
TIVOLI - IN LOCALE TIPICO

degustazione in vassoi con due tipi di formaggio, porchetta, olive, pane, acqua, tre tipi di vino: bianco, rosso e frizzante, dolcetti della casa

16,00
TIVOLI - IN OLEIFICIO

visita guidata al frantoio e degustazione dell'olio extravergine con bruschette

11,00

LAZIO HOTEL ADULTI



FIANO ROMANO

GRP ADULTI

HOTEL PALACE INN ★★★★★



struttura situata a Fiano Romano a breve distanza dal centro di Roma e dal Vaticano. Dispone di 99 camere, tutte climatizzate. Ogni camera dispone di minibar, TV, wifi, cassaforte, asciugacapelli, bar, sala colazione, ristorante e sale meeting.

ADULTI	BB	HB	FB	SS
01/01-28/02 01/11-29/12	32,00	45,00	OR	22,00
01/03-31/10	37,00	49,00	OR	22,00

tassa di soggiorno 1,00



ALBANO LAZIALE

GRP ADULTI

HOTEL ★★★



struttura elegante in posizione panoramica immersa nel Parco Regionale dei Castelli Romani, di fronte al Lago di Albano e nei pressi di Castel Gandolfo. Dispone di 45 camere tutte con servizi privati, asciugacapelli, wifi, TV e alcune con aria condizionata. La sala ristorante è molto elegante e la sua cucina è molto rinomata.

ADULTI	BB	HB	FB	SS
02/01-30/03	OR	43,00	OR	18,00
31/03-30/09	OR	48,00	OR	18,00

colazione dolce e salata a buffet inclusa 1/2 minerale



FRASCATI

GRP ADULTI

HOTEL ★★★★★



immerso nel cuore dei Castelli Romani a 5 km da Frascati e 10 km da Castel Gandolfo, offre 97 camere in stile classico tutte con servizi privati e dotate di aria condizionata, frigobar, TV, asciugacapelli e wifi. Dispone di lounge bar, ristorante, varie sale comuni, sala conferenze, un ampio parco e parcheggio.

ADULTI	BB	HB	FB	SS
01/01-28/02 03/11-27/12	25,50	40,50	OR	22,00
01/03-19/03 01/07-04/09	27,00	44,00	OR	22,00
20/03-30/06 05/09-31/10	32,00	49,00	OR	22,00

massimo 4 singole - SS dalla 5ª su richiesta



MARINO

GRP ADULTI

HOTEL DOMUS CAESARI ★★★★★



buona struttura con vista panoramica su Roma e con un ampio giardino. Le camere, tutte con servizi privati interni, hanno tutte i parquet e tutti i mobili sono fatti a mano. Dispongono anche di wifi, aria condizionata, TV e telefono. Completano la struttura bar, sala ristorante, sala congressi e parcheggio.

ADULTI	BB	HB	FB	SS
01/01-28/02	OR	OR	OR	OR
01/03-19/03 01/07-04/09	OR	44,00	OR	22,00
20/03-30/06 05/09-31/10	OR	49,50	OR	22,00

colazione dolce e salata a buffet



MONTEROTONDO

GRP ADULTI

HOTEL GREEN PALACE ★★★★★



situato a soli 400 metri dalla stazione ferroviaria di Monterotondo. Dispone di sale per eventi, bar, ristorante e parcheggio. Le camere, in stile moderno, sono tutte con servizi privati, aria condizionata, minibar, wifi e TV.

ADULTI	BB	HB	FB	SS
01/01-28/02 01/11-31/12	36,00	49,00	OR	27,00
01/03-31/07 01/09-31/10	39,50	54,00	OR	27,00
01/08-31/08	36,00	49,00	OR	27,00

colazione dolce e salata a buffet
tassa di soggiorno 1,20

**VITERBO**

GRP ADULTI

HOTEL MINI PALACE ★★★★★

nei pressi del centro storico di Viterbo. Le 40 camere sono tutte eleganti e con servizi privati interni, asciugacapelli, aria condizionata, wifi, TV, minibar. Completano la struttura bar, ristorante, sala convegni e parcheggio.

ADULTI	BB	HB	FB	SS
01/01-31/03 01/07-31/07	35,00	54,00	71,00	20,00
01/04-30/06 01/08-31/10	40,00	58,00	76,00	20,00
01/11-20/12	35,00	54,00	71,00	20,00

tariffe valide per soggiorni infrasettimanali - suppl. weekend su richiesta colazione dolce e salata a buffet - tassa di soggiorno 1,20

**LAGO DI BOLSENA**

GRP ADULTI

HOTEL ★★★

buona struttura direttamente sulle rive del Lago di Bolsena ed immersa tra giardini floreali. Dispone di 58 camere tutte con servizi privati interni, arredate in stile classico con asciugacapelli, TV, aria condizionata e wifi. Oltre a bar e ristorante con cucina laziale, la struttura offre anche due piscine.

ADULTI	BB	HB	FB	SS
01/03-31/03 01/10-29/12	26,50	39,50	53,00	16,50
01/04-30/04	29,50	41,50	55,00	16,50
01/05-31/07 01/09-30/09	32,50	45,50	58,00	16,50

colazione dolce e salata a buffet
tassa di soggiorno 1,00

**TARQUINIA/TARQUINIA LIDO**

GRP ADULTI

HOTEL ★★★★★/★★★★★

situato a pochi passi dal centro storico di Tarquinia e dal mare offre camere in stile classico dotate di tutti i comfort con aria condizionata, wifi e TV. Dispone anche di lounge-bar e ristorante con cucina tipica regionale.

ADULTI	BB	HB	FB	SS
01/01-28/02	OR	47,00	70,00	24,00
01/03-31/03	OR	49,50	73,00	24,00
01/04-30/06 15/09-31/10	OR	52,00	75,50	24,00

colazione dolce a buffet
inclusa 1/2 minerale

**FREGENE**

GRP ADULTI

HOTEL CORALLO ★★★

a pochi passi dal mare di Fregene, offre ampi spazi comuni con giardino e piscina. Le 25 camere, tutte arredate in stile classico, dispongono di servizi privati, asciugacapelli, aria condizionata, TV e wifi. Dispone inoltre di bar e di ristorante con ottima cucina locale.

ADULTI	BB	HB	FB	SS
01/01-15/03 01/11-15/12	32,00	48,00	OR	17,50
16/03-15/06 15/09-30/10	37,50	54,00	OR	17,50

colazione dolce e salata a buffet

**LATINA**

GRP ADULTI

HOTEL ★★★

in posizione strategica per visitare il Circeo e distante 3 km da Latina. Dispone di 121 camere, tutte in stile moderno e con servizi privati, asciugacapelli, aria condizionata, wifi e TV. Completano la struttura una sala ristorante panoramica, sale congressuali, ampi spazi comuni interni ed esterni, palestra, centro sportivo e parcheggio.

ADULTI	BB	HB	FB	SS
01/01-31/12	38,00	49,00	69,00	17,00

colazione dolce e salata a buffet
inclusi 1/4 vino e 1/2 minerale

LAZIO HOTEL STUDENTI

ALBANO LAZIALE

STUDENTI

HOTEL ★★★



POSIZIONE:
disponiamo di varie strutture ad Albano Laziale
CAMERE:
servizi privati - telefono
TV - asciugacapelli - aria condizionata
SERVIZI:
bar - sala colazione - ristorante - wifi
ascensore - giardino - parcheggio

STUDENTI	BB	HB	FB	SS	SD
02/01-28/02	22,50	29,50	33,00	17,00	-
21/03-31/03	27,00	33,00	37,00	17,00	-
01/04-30/06	28,00	35,00	38,50	18,00	-

cauzione 10,00 - colazione dolce a buffet
FB con cestino - inclusa acqua in caraffa

FREGENE

STUDENTI

HOTEL CORALLO ★★★



POSIZIONE:
a pochi passi dal mare
CAMERE:
47 - servizi privati - TV - telefono
aria condizionata
SERVIZI:
bar - ristorante - sala TV - wifi
giardino - ampi spazi comuni

STUDENTI	BB	HB	FB	SS	SD
01/03-15/03 01/11-24/12	24,50	35,00	43,50	16,00	-
16/03-31/03	28,00	38,00	46,50	17,00	-
01/04-15/06 01/09-31/10	29,00	39,00	47,00	18,00	-

cauzione 10,00 - colazione dolce e salata a buffet
FB con cestino - inclusa acqua in caraffa

LAGO DI BOLSENA

STUDENTI

HOTEL ★★★



POSIZIONE:
fronte lago
CAMERE:
servizi privati - TV - telefono
aria condizionata - asciugacapelli
cassaforte - wifi
SERVIZI:
bar - ristorante - sala TV - ascensore
giardino - piscina - parcheggio

STUDENTI	BB	HB	FB	SS	SD
01/03-31/03	OR	32,00	OR	16,50	-
01/04-31/05	OR	34,00	OR	16,50	-

cauzione 10,00 - colazione dolce a buffet
inclusa 1/2 minerale - tasso di soggiorno 1,00

POMEZIA

STUDENTI

HOTEL ANTONELLA ★★★★★



POSIZIONE:
a breve distanza da Roma e dai Castelli Romani
CAMERE:
133 - servizi privati - TV - telefono
aria condizionata - minibar
SERVIZI:
bar - ristorante - wifi
sala meeting - parcheggio

STUDENTI	BB	HB	FB	SS	SD
01/01-30/12	22,00	37,00	OR	17,00	-

cauzione 10,00 - tasso di soggiorno 2,00

VITERBO

STUDENTI

HOTEL ★★★★★



POSIZIONE:
7 km da Viterbo
CAMERE:
123 di cui 65 villini indipendenti
servizi privati - TV - asciugacapelli
telefono
SERVIZI:
bar - ristorante - wifi - ascensore
sala conferenze - impianti sportivi
parco - parcheggio

STUDENTI	BB	HB	FB	SS	SD
01/01-27/12	OR	34,50	39,00	12,00	-

cauzione 10,00 - colazione dolce e salata a buffet - FB con cestino
inclusa acqua in caraffa - tasso di soggiorno 2,30

FIUGGI

STUDENTI

HOTEL ★★★



POSIZIONE:
disponiamo di varie strutture in zona Fiuggi
CAMERE:
servizi privati - TV - telefono
SERVIZI:
bar - ristorante - ascensore - parcheggio

STUDENTI	BB	HB	FB	SS	SD
01/01-28/02	OR	19,50	22,00	8,00	-
01/03-31/03	OR	20,50	23,00	8,00	-
01/04-31/05	OR	21,00	23,50	8,00	-

cauzione 10,00 - colazione dolce a buffet
FB con cestino - inclusa acqua in caraffa - tasso di soggiorno 1,20

SERVIZI ADULTI & STUDENTI FIRENZE

N. B.: a causa dell'attuale incremento dei costi dell'energia e delle forniture alimentari, le tariffe esperte in catalogo devono ritenersi indicative e soggette a possibili variazioni. Sarà nostra premura indicarvi in fase di preventivo ogni eventuale modifica.



RISTORANTI	STUDENTI		ADULTI		
	Menù 1	1/2 min.	Menù 1	Menù 2	Bev.
zona S. M. Novella	14,00	1,50	23,00	26,00	3,80
zona Duomo	13,00	1,50	20,00	25,00	4,50
zona Signoria	13,00	1,50	20,00	25,00	3,50
zona Uffizi	13,00	1,50	22,00	27,00	3,50
zona S. Croce	13,00	1,00	22,00	26,50	3,80
zona Calenzano - Firenze Nord dintorni Firenze	12,00	1,00	13,00	14,50	4,00
zona Certosa - Firenze Sud dintorni Firenze	12,00	1,00	14,00	15,00	3,00

Menù turistici - Menù 1: primo, secondo con contorno, frutta o dessert - Menù 2: bis di primi, secondo con contorno, frutta o dessert - Bevande: 1/4 vino e 1/2 minerale

BUS	25/30 Posti	50/54 Posti
Partenza da Firenze		
Trsf Firenze FS SMN o Apt/Hotel a Firenze	220,00	270,00
Trsf Firenze FS SMN o Apt/Htl a Montecatini Terme	420,00	460,00
Trsf Firenze Hotel/Pisa Apt a tratta	460,00	520,00
HD Firenze - 4h - 9:00-13:00 o 14:00-18:00	370,00	460,00
FD Firenze - 10h - 9:00-19:00	550,00	600,00
Firenze cena in città - 4h - 19:30-23:30	460,00	510,00
HD Lucca o Pisa - 4h - 9:00-13:00/14:00-18:00	490,00	550,00
FD Lucca e/o Pisa - 9h - 9:00-18:00	700,00	850,00
FD Siena e/o San Gimignano - 9h - 9:00-18:00	700,00	890,00
FD Pienza e/o Montepulciano - 9h	700,00	850,00
FD Arezzo e/o San Sepolcro - 9h	700,00	850,00

Prezzi per gruppo - inclusa Iva al 10% - costo Bus Pass non incluso - per servizi notturni supplemento su richiesta

GUIDE	HD	FD
studenti - fino a 30 pax	155,00	290,00
studenti - da 31 a 50 pax	175,00	320,00
adulti - fino a 30 pax	160,00	300,00
adulti - da 31 a 50 pax	180,00	330,00

Prezzi per gruppo - durante i servizi FD i pasti della guida sono a carico del gruppo - il noleggio degli auricolari potrebbe essere obbligatorio

TICKET BUS FIRENZE

Per informazioni su tariffe e orari
SAS

Servizi alla Strada spa

www.serviziallastrada.it



INGRESSI

Galleria degli Uffizi	www.uffizi.it
Galleria dell'Accademia	www.galleriaaccademiafirenze.it
Giardino di Boboli	www.uffizi.it
Il Grande Museo del Duomo Cattedrale - Cupola Battistero - Campanile - Cripta	www.duomo.firenze.it
Museo delle Cappelle Medicee	www.bargellomusei.beniculturali.it
Museo Galileo	www.museogalileo.it
Palazzo Vecchio Museo	www.bigliettimusei.comune.fi.it
San Lorenzo	www.operamedicealaurenziana.org
Santa Croce	www.santacroceopera.it
Santa Maria Novella	www.bigliettimusei.comune.fi.it



EVENTS TOUR

GRP ADULTI

FIRENZE
E LE VILLE MEDICEE

GIORNO 1: FIRENZE

Arrivo nel primo pomeriggio a Firenze, la città d'arte per eccellenza, visita della Piazza del Duomo, dove sorgono i monumenti religiosi più importanti: il Duomo o in alternativa la Basilica di Santa Maria del Fiore, e il Battistero, l'elegante Cupola del Brunelleschi ed il Campanile di Giotto. Proseguimento della visita alla Basilica di Santa Croce, una delle più insigni chiese di Firenze, capolavoro dell'architettura gotica fiorentina.

Sistemazione in hotel, cena e pernottamento.

GIORNO 2: FIRENZE - VILLE MEDICEE

Colazione e partenza per escursione alle Ville Medicee. Mattina visita di Villa di Castello, sede della prestigiosa Accademia della Crusca, custode della purezza della lingua Italiana e un tempo splendido contenitore della Venere del Botticelli, eletta anche come parco più bello d'Italia. Proseguimento per Villa La Petraia. Grazie alla sua posizione privilegiata, dal giardino terrazzato si gode di una splendida vista su Firenze, mentre all'interno della struttura vengono conservati preziosi affreschi.

Tempo libero per il pranzo e nel primo pomeriggio visita di Villa Corsini, sontuosa residenza medicea, con scenografica facciata barocca.

Al termine rientro in hotel, cena e pernottamento.

GIORNO 3: FIRENZE - CAREGGI

Dopo la colazione visita della Villa Medicea di Careggi, acquistata dai Medici fu la loro residenza preferita, la sede dell'Accademia Platonica e luogo di incontro di letterati, filosofi e artisti. Dopo vari passaggi di proprietà la villa passò nel 1936 all'Ospedale di Careggi. Sede degli uffici dell'Azienda Ospedaliera di Careggi, è oggi anche un monumento aperto ai visitatori.

Tempo libero per il pranzo e partenza per il rientro.

QUOTA INDIVIDUALE: da 155,00

SUPPL. SINGOLA: da 50,00

La quota si basa su un minimo di 30 partecipanti

La quota comprende:

- Trattamento di mezza pensione
- Visite guidate come da programma



EVENTS MENÙ

GRP ADULTI

FIRENZE

menù degustazione in locale tipico

es: antipasto tipico toscano con crostini e affettati - ribollita con verdure - pennette alla fiorentina - peposo di manzo all'imprunetana - patate al forno - dessert - bevande incluse

da 28,00

EVENTS TIPS

GRP ADULTI

IL GRANDE MUSEO
DEL DUOMO CON GUIDA

Un solo biglietto per visitare con una guida autorizzata i monumenti più importanti del grande complesso del Duomo

44,00

Ingressi inclusi: Battistero - Museo dell'Opera e Complesso Santa Croce

N.B. è consentito il salta la fila per tutti i siti prenotando questo pacchetto di ingressi

auricolari inclusi

inclusa un'intera giornata di visita guidata

tariffa valida per minimo 30 paganti - inclusi i nostri diritti di prenotazione

PRANZO IN DIMORA STORICA
FIORENTINA

menù tipico

bon bon di crespelle, carciofi e pecorino - piccatina di vitello alla caprese con patate soute - crema tiramisù con biscotto alla cannella - bevande incluse

da 33,00





FIRENZE CENTRO

GRP ADULTI

HOTEL ★★★★★



ottima struttura ricavata da un edificio storico di recente ristrutturazione, offre ambienti raffinati e ricchi di particolari architettonici. Tutte le camere sono dotate di servizi privati, asciugacapelli, aria condizionata, TV, telefono e cassaforte. La struttura dispone anche di terrazza con vista panoramica, bar e ristorante.

ADULTI	BB	HB	FB	SS
01/01-31/01	45,00	OR	OR	23,00
01/02-28/02	48,00	OR	OR	25,00
01/03-31/03	51,80	OR	OR	27,00
01/04-30/04	55,00	OR	OR	29,00
01/05-31/05	60,00	OR	OR	30,00

colazione dolce e salata a buffet - massimo 2 singole
SS dalla 3^a su richiesta - tassa di soggiorno 4,90



FIRENZE SEMICENTRO

GRP ADULTI

HOTEL ★★★★★



ottima struttura a breve distanza dal centro storico della città. Tutte le camere, in stile classico, sono con moquette e dispongono di TV, aria condizionata, telefono e wifi. Gli spazi comuni sono ampi e offrono bar, ristorante e ascensore.

ADULTI	BB	HB	FB	SS
01/01-28/02 01/11-31/12	25,00	43,50	OR	19,00
01/03-31/03 17/07-31/08	31,50	49,50	OR	22,00
01/04-16/07 01/09-31/10	41,00	59,40	OR	27,00

colazione dolce e salata a buffet
tassa di soggiorno 4,90



FIRENZE PERIFERICO

GRP ADULTI

HOTEL ★★★★★



struttura recentemente rinnovata, a breve distanza dal casello Firenze Nord sulla A1. Tutte le camere sono arredate in stile moderno e dotate di parquet, servizi privati con asciugacapelli, TV, telefono e wifi. La struttura offre anche bar, ristorante, ascensore e parcheggio.

ADULTI	BB	HB	FB	SS
01/01-31/03 30/11-31/12	30,00	46,00	OR	22,00
01/04-30/06 01/09-31/10	30,50	46,40	OR	22,00
01/07-31/08	30,00	46,00	OR	22,00

colazione dolce e salata a buffet - tariffe valide nei weekend
tassa di soggiorno 4,00



FIRENZE DINTORNI

GRP ADULTI

HOTEL ★★★★★



buona struttura in posizione panoramica, sulle colline vicino Firenze, recentemente ristrutturata. Offre camere con tutti i comfort, ampi spazi comuni, sala ristorante, sala meeting, giardino, piscina esterna, piscina interna e sauna svedese.

ADULTI	BB	HB	FB	SS
01/03-31/03	30,00	OR	OR	30,00
01/04-30/04	35,00	OR	OR	30,00
01/05-30/06	49,00	OR	OR	30,00
01/09-31/10	50,00	OR	OR	30,00
01/11-31/12	38,00	OR	OR	30,00

colazione dolce e salata a buffet
tassa di soggiorno 2,50



CHIANTI

GRP ADULTI

VILLAGGIO HOTEL CHIANTI

villaggio nel cuore del Chianti, a pochi km da Firenze. La struttura è composta da bungalows, chalet e mobile-home dotati di tutti i comfort come aria condizionata, riscaldamento, servizi privati, TV. Il villaggio dispone anche di bar, negozi, ristoranti, piscine, aree giochi e parcheggio.

ADULTI	BB	HB	FB	SS
01/01-21/04 24/06-31/08	OR	OR	OR	OR
22/04-23/06	44,30	59,90	OR	35,00
02/09-29/09	40,00	55,60	OR	32,00
30/09-14/10	38,90	54,50	OR	30,00

colazione dolce e salata a buffet
tassa di soggiorno 1,50

FIRENZE HOTEL STUDENTI

FIRENZE CENTRO STUDENTI

HOTEL ★★★



POSIZIONE:
disponiamo di varie strutture in centro
CAMERE:
servizi privati - TV - telefono
SERVIZI:
bar - sala colazioni

STUDENTI	BB	HB	FB	SS	SD
06/03-12/03	28,60	OR	OR	25,00	10,00
13/03-19/03	31,30	OR	OR	25,00	10,00
20/03-26/03	31,30	OR	OR	25,00	10,00
27/03-31/03	33,40	OR	OR	25,00	10,00
01/04-30/04	38,20	OR	OR	25,00	10,00

cauzione 10,00 - colazione dolce a buffet - massimo 3 singole
SS dalla 4^a 27,00 - taxa di soggiorno 2,25

FIRENZE SEMICENTRO STUDENTI

CAMPING VILLAGE



POSIZIONE:
5 km dal centro
CAMERE:
bungalows indipendenti - servizi privati
riscaldamento - aria condizionata - TV
SERVIZI:
reception - ristorante - piscina
campi da gioco

STUDENTI	BB	HB	FB	SS	SD
01/01-06/04 10/12-27/12	22,70	OR	OR	39,00	13,00
12/04-20/04 25/04-27/04	25,90	OR	OR	49,00	16,00
21/04-24/04 08/12-09/12	41,00	OR	OR	92,00	31,00
01/05-25/05	28,50	OR	OR	56,00	19,00
03/11-07/12	22,70	OR	OR	20,00	13,00

cauzione 200,00 a gruppo - supplemento sabato notte su richiesta
tassa di soggiorno 2,00

FIRENZE DINTORNI STUDENTI

HOTEL ★★★★★



POSIZIONE:
30 km da Firenze - di fronte alla
stazione
CAMERE:
116 - servizi privati - aria condizionata
TV - asciugacapelli
SERVIZI:
bar - sala colazione - sale riunioni
ascensore - wifi

STUDENTI	BB	HB	FB	SS	SD
01/07-31/08	26,50	39,30	OR	16,00	-
01/03-31/03	26,80	39,50	OR	16,00	-
01/04-30/06 01/09-31/10	27,00	40,00	OR	16,00	-

cauzione 10,00 - inclusa acqua in caraffa - taxa di soggiorno 3,00

FIRENZE CENTRO STUDENTI

OSTELLO



POSIZIONE:
nuovo ostello hi-tech con caratteristiche
pari ad un 3 stelle superior
CAMERE:
servizi privati
biancheria da bagno e da letto
TV - aria condizionata
SERVIZI:
bar - ristorante - ascensore
aria condizionata
piscina coperta e scoperta

STUDENTI	BB	HB	FB	SS	SD
01/01-23/02 03/11-23/12	25,40	OR	OR	24,00	10,00
24/02-19/03	29,20	OR	OR	26,00	14,00
20/03-06/04 01/10-02/11	34,60	OR	OR	34,00	12,00
12/04-27/04 01/05-25/05	35,00	OR	OR	35,00	12,00
04/06-11/06 19/06-30/09	35,60	OR	OR	38,00	14,00

cauz. 200,00 a grp - colazione dolce e salata a buffet - taxa di soggiorno 3,00
1 asciugamano incl. - sist. camere 4/5 letti - riduz. sist. in camere 6/8 letti sr

FIRENZE PERIFERICO STUDENTI

HOTEL ★★★★★



POSIZIONE:
periferico - 15 km dal centro
CAMERE:
157 - servizi privati - TV
asciugacapelli - telefono
SERVIZI:
bar - ristorante - aria condizionata
wifi - ascensore - parcheggio

STUDENTI	BB	HB	FB	SS	SD
01/01-28/02 01/07-31/08	29,50	37,50	49,70	22,00	-
01/03-31/03	30,00	38,00	49,70	22,00	-
01/04-30/06 01/09-31/10	30,50	38,30	49,70	22,00	-

cauzione 10,00 - colazione dolce e salata a buffet - FB con cestino
inclusa acqua in caraffa - sistemazione in camere massimo 3 letti - tax 3,00

MONTECATINI TERME STUDENTI

HOTEL ★★★



POSIZIONE:
disponiamo di varie strutture in
posizione centrale o semicentrale
CAMERE:
servizi privati - TV - telefono
SERVIZI:
bar - sala colazioni
ristorante - ascensore

STUDENTI	BB	HB	FB	SS	SD
01/01-19/03	OR	22,80	28,80	12,00	-
20/03-26/03	OR	25,00	31,00	12,00	-
27/03-31/05	OR	27,80	33,50	12,00	-

cauzione 10,00 - colazione dolce a buffet - FB con cestino - tax 1,00
inclusa acqua in caraffa - max 4 singole - SS dalla 5^a su richiesta

N. B.: a causa dell'attuale incremento dei costi dell'energia e delle forniture alimentari, le tariffe esposte in catalogo devono ritenersi indicative e soggette a possibili variazioni. Sarà nostra premura indicarvi in fase di preventivo ogni eventuale modifica.



RISTORANTI	STUDENTI		ADULTI		
	Menù 1	1/2 min.	Menù 1	Menù 2	Bev.
Arezzo	16,00	1,00	20,00	23,00	incluse
Calenzano	16,00	1,50	18,00	18,00	4,00
Isola d'Elba	15,00	inclusa	18,00	22,00	3,80
Isola del Giglio	18,00	inclusa	28,00	32,00	incluse
Lucca	15,00	inclusa	19,50	23,50	incluse
Montepulciano	18,00	inclusa	22,00	27,00	3,50
Pienza	18,00	inclusa	22,00	25,00	incluse
Pisa	12,00	1,50	15,50	18,00	3,00
Pitigliano	18,00	1,50	28,00	30,00	3,80
San Gimignano	13,00	1,00	18,00	22,00	3,50
Siena	16,00	inclusa	20,00	25,00	3,50
Vinci	18,00	inclusa	25,00	28,00	4,50
Volterra	16,00	1,20	20,00	23,50	4,00

Menù turistici - Menù 1: primo, secondo con contorno, frutta o dessert

Menù 2: bis di primi, secondo con contorno, frutta o dessert - Bevande: 1/4 vino e 1/2 minerale

GUIDE	HD	PAX IN PIÙ	FD	PAX IN PIÙ
AREZZO				
studenti - fino a 30 pax	165,00		290,00	
studenti - da 31 a 40 pax	190,00		310,00	
studenti - da 41 a 50 pax	198,00		330,00	
adulti - fino a 30 pax	165,00		310,00	
adulti - da 31 a 50 pax	190,00		310,00	
ISOLA D'ELBA	190,00		270,00	
ISOLA DEL GIGLIO				
studenti - max 50 pax	165,00		280,00	
adulti - fino a 30 pax	170,00	3,00	280,00	5,50
LUCCA - fino a 25 pax	150,00	2,50	280,00	4,50
MAREMMA				
studenti - max 50 pax	165,00		275,00	
adulti - fino a 30 pax	170,00	3,00	280,00	5,50
PIENZA - VAL D'ORCIA	165,00		300,00	
PISA				
studenti - fino a 30 pax	140,00	2,50	270,00	4,50
adulti - fino a 30 pax	155,00	2,50	310,00	4,50
PISTOIA - fino a 30 pax	150,00	2,50	280,00	4,50
SAN GIMIGNANO	165,00		300,00	
SIENA	165,00		300,00	
VOLTERRA	165,00		300,00	

Prezzi per gruppo - durante i servizi FD i pasti della guida sono a carico del gruppo - il noleggio degli auricolari potrebbe essere obbligatorio

INGRESSI

Capalbio Giardino dei Tarocchi	www.ilgiardinodeitarocchi.it
Pienza Palazzo Piccolomini	www.palazzopiccolominipienza.it
Pisa - Cattedrale	www.opapisa.it
Pisa - Torre di Pisa	www.opapisa.it
Pisa Battistero - Camposanto - Museo Opera - Museo Sinopie	www.opapisa.it
Siena - Cattedrale	www.operaduomo.siena.it
Siena Duomo - Museo dell'Opera - Battistero - Cripta Oratorio di San Bernardino	www.operaduomo.siena.it
Siena Torre del Mangia	www.comune.siena.it
Siena - Museo Civico - Palazzo Comunale	www.comune.siena.it
Volterra - Museo Etrusco Guarnacci	www.comune.volterra.pi.it



EVENTS TOUR

GRP ADULTI

GRAN TOUR DELLA MAREMMA

GIORNO 1: PITIGLIANO - SORANO - SOVANA

Arrivo in Toscana e visita con guida della zona denominata "borghi del tufo": Pitigliano, Sorano e Sovana. Quest'area molto estesa è chiamata Parco Archeologico del Tufo ed è caratterizzata dalle Vie Cave o Cavoni, ossia dei veri e propri canyon intrappolati tra suggestive e ripide pareti di tufo. L'area, in particolare la zona tra Sovana e Sorano, comprende varie necropoli etrusche scavate nel tufo. Pitigliano è anche conosciuta come la piccola Gerusalemme, sia per la sua conformazione e per il bellissimo panorama che offre, che riporta alla mente la città sacra agli albori della sua storia, sia per la storica presenza di una comunità ebraica, da sempre ben integrata nel contesto sociale che qui ha la propria sinagoga.

Al termine proseguimento per l'hotel, cena e pernottamento.

GIORNO 2: ISOLA DEL GIGLIO

Colazione in hotel e partenza per escursione guidata all'Isola del Giglio, la piccola e meravigliosa isola toscana con le sue bellezze naturali e i suoi borghi incantati. Imbarco sul traghetto. Giro dell'isola con minibus per visitare i paesi di Giglio Castello, Campese e Giglio Porto. Nel pomeriggio imbarco e rientro a Porto Santo Stefano. Passeggiata lungo le caratteristiche viuzze del porto e rientro in hotel, cena e pernottamento.

GIORNO 3: PARCO DELLA MAREMMA

Dopo la colazione partenza per escursione guidata al Parco Naturale della Maremma che si estende per 25 km con una catena di colline che discendono verso il mare, spiagge sabbiose e alte scogliere, circondato da paludi, pinete, campi coltivati e pascoli. Un paradiso naturale ed incontaminato che ancora oggi preserva antiche tradizioni legate alla dura vita dei tempi andati, come l'arte cavallerizza e mandriana dei butteri, i cow boys maremmani che nulla hanno a che invidiare ai più conosciuti colleghi d'oltreoceano. Al termine partenza per il rientro.

QUOTA INDIVIDUALE: da 158,00

SUPPL. SINGOLA: da 45,00

La quota si basa su un minimo di 30 partecipanti

La quota comprende:

- Trattamento di mezza pensione
- Visite guidate come da programma
- Traghetto per Isola del Giglio
- Minibus sull'Isola del Giglio



EVENTS MENÙ

GRP ADULTI

AREZZO - menù degustazione

es: crostini misti - ribollita aretina - tagliatelle alla boscaiola - roastbeef al Chianti - sfornato di spinaci - insalata - frutta - bevande incluse

27,90

ISOLA D'ELBA - menù di pesce

es: antipasto di mare - risotto di mare e penne al granchio - orata al forno - patate fritte - insalata - frutta - bevande incluse

27,50

MONTALCINO - menù tipico

es: antipasto tipico con crostini - sfizio dello chef - affettato di cinta senese - pinci al ragù di capriolo e pappardelle al cinghiale oppure in alternativa tagliolini al tartufo bianco delle crete senesi - tagliata o stracotto al brunello - contorno - cantucci al vinsanto - bevande incluse

27,50

PIENZA - menù tipico

es: crostini e bruschetta - ribollita - pici all'aglione - arista di maiale al forno - salsiccia e vitella - spinaci saltati - insalata mista - dolce della casa - bevande e caffè inclusi

29,50

PISA - menù tipico

es: prosciutto toscano e bruschetta - penne al ragù toscano - zuppa alla pisana - cinghiale alla maremmana con polenta e olive - fagioli e patate - dessert - bevande incluse

27,00

SAN GIMIGNANO - menù degustazione

es: tagliere di salumi locali - bruschetta e crostini - pici al ragù - risotto zucchine asparagi e curry - grigliata mista di carne - verdure e patate - torta - bevande incluse

22,50

SIENA - menù tipico

es: aperitivo con Vernaccia di San Gimignano - crostini misti - bruschette all'olio di oliva - salame e capocollo - minestra di ceci - pici al ragù del Chianti - stracotto di vitello al Chianti - fagioli all'uccelletto - lenticchie agli aromi - crostata di ricotta e cioccolato - bevande e caffè inclusi

27,50

EVENTS TIPS

GRP ADULTI

SPETTACOLO CON I BUTTERI E PRANZO TIPICO MAREMMANO

Una giornata alla scoperta delle tradizioni e della cucina maremmana.

da 54,00

Incontro con i butteri e i loro cavalli, spettacolo dimostrativo ed al termine pranzo tipico.

**SIENA**

GRP ADULTI

HOTEL ★★★★★

a breve distanza dal centro, dispone di camere dotate di ogni comfort e arredate in stile moderno ed elegante. La struttura ha ristorante interno con ottima cucina, bar, sala TV e lettura, sala riunioni, giardino e parcheggio.

ADULTI	BB	HB	FB	SS
01/01-31/03 01/11-30/12	32,40	41,10	50,80	18,00
01/04-30/06 01/09-31/10	43,20	54,00	60,50	18,00
01/07-31/08	32,40	41,10	50,80	18,00

colazione dolce e salata a buffet
tassa di soggiorno 2,50

**POGGIBONSI**

GRP ADULTI

HOTEL ★★★★★

struttura recentemente rinnovata internamente, dispone di 90 camere tutte con servizi privati, asciugacapelli, aria condizionata, cassaforte, frigobar e TV. Offre bar, ristorante e spazi comuni molto ampi. Il centro di Poggibonsi, a circa 1 km, è comodamente raggiungibile a piedi. Dispone di parcheggio bus.

ADULTI	BB	HB	FB	SS
01/03-31/03	OR	54,00	OR	27,00
01/04-30/04 01/06-30/06	OR	59,50	OR	27,00
01/05-31/05 01/09-30/09	OR	61,00	OR	27,00
01/07-31/08	OR	55,00	OR	27,00
01/10-31/10	OR	60,00	OR	27,00

pasti in ristorante convenzionato
colazione dolce e salata a buffet - tassa di soggiorno 2,00

**AREZZO**

GRP ADULTI

HOTEL ★★★★★

buona struttura a gestione familiare a circa 15 km da Arezzo ed in ottima posizione per visitare Siena e Firenze. Offre camere moderne con aria condizionata, una piscina all'aperto sulla terrazza solarium con vista sulle colline toscane, palestra e ristorante con cucina toscana.

ADULTI	BB	HB	FB	SS
01/01-31/03	30,50	38,00	51,00	21,00
01/04-30/06 12/08-17/12	35,50	45,50	59,00	21,00
01/07-11/08	33,50	43,50	57,00	21,00

colazione dolce a buffet
massimo 4 single - SS dalla 5^a su richiesta

**VERSILIA**

GRP ADULTI

HOTEL ★★★★★

sul lungomare della Versilia, in posizione tranquilla ma allo stesso tempo in prossimità della spiaggia. Camere dotate di ogni comfort, riscaldamento, aria condizionata, TV, frigobar.

ADULTI	BB	HB	FB	SS
01/01-31/03 01/10-30/12	OR	38,00	OR	20,00
01/04-30/04	OR	47,00	OR	20,00
02/05-15/06	OR	53,00	OR	20,00

colazione dolce e salata a buffet
tassa di soggiorno esclusa

**CAPALBIO**

GRP ADULTI

HOTEL ★★★

situato tra il mare e il paese, è circondato da un parco di 3 ettari e dista 8 km dal Lago di Burano e dal Giardino dei Tarocchi e 9 km dal mare. Offre pittoresche camere, cottage da 1 a 3 camere da letto, ristorante, piscina scoperta, 2 campi da tennis, area giochi per bambini e terrazza solarium.

ADULTI	BB	HB	FB	SS
01/04-06/04 11/09-08/10	42,00	69,00	OR	20,00
07/04-14/05	42,50	69,50	OR	20,00
15/05-18/06	43,00	70,00	OR	20,00

colazione continentale a buffet
inclusi 1/4 vino e 1/2 minerale

TOSCANA HOTEL STUDENTI

SIENA STUDENTI

HOTEL ★★★



POSIZIONE:
centrale
CAMERE:
59 - servizi privati - asciugacapelli - TV
SERVIZI:
bar - ristorante - ascensore - sala TV
parcheggio - wifi

STUDENTI	BB	HB	FB	SS	SD
01/03-31/03 01/07-31/08	30,00	42,50	52,00	28,00	-
01/04-30/06 01/09-31/10	30,50	43,00	52,50	28,00	-

colazione dolce e salata a buffet - FB con cestino
inclusa acqua in caraffa - tassa di soggiorno 2,50

SIENA DINTORNI STUDENTI

HOTEL ★★★



POSIZIONE:
35 km a sud di Siena
CAMERE:
46 - servizi privati - TV - asciugacapelli
aria condizionata - frigobar
SERVIZI:
bar - ristorante - sala TV - piscina
veranda - parcheggio

STUDENTI	BB	HB	FB	SS	SD
01/03-14/03 26/10-31/12	OR	OR	OR	OR	-
15/03-24/03	OR	35,00	OR	19,00	-
25/03-25/10	OR	36,00	OR	19,00	-

cauzione 10,00 - colazione dolce e salata a buffet
inclusa 1/2 minerale

AREZZO DINTORNI STUDENTI

HOTEL ★★★★★



POSIZIONE:
18 km da Arezzo
CAMERE:
101 - servizi privati - TV - telefono
aria condizionata
SERVIZI:
bar - ristorante - ascensore - palestra
solarium con piscina esterna - wifi

STUDENTI	BB	HB	FB	SS	SD
01/01-31/03	22,00	25,50	33,00	20,00	-
01/04-30/06 12/08-31/10	25,80	31,30	38,00	20,00	-
01/07-11/08	24,80	28,00	35,60	20,00	-

cauzione 15,00 - colazione dolce a buffet - FB con cestino
inclusa acqua in caraffa - massimo 4 singole - SS dalla 5^ 27,00

CHIANCIANO TERME STUDENTI

HOTEL ★★★



POSIZIONE:
200 m dal centro
CAMERE:
75 - servizi privati - TV - asciugacapelli
SERVIZI:
bar - ristorante - sala TV - sala da ballo
ascensore

STUDENTI	BB	HB	FB	SS	SD
01/02-25/03	OR	25,30	28,50	12,00	-
26/03-31/05	OR	26,00	29,00	12,00	-

cauzione 10,00 - colazione dolce a buffet
FB con cestino - inclusa 1/2 minerale

VOLTERRA/LARDERELLO STUDENTI

HOTEL ★★★



POSIZIONE:
panoramica - 10 km da Larderello
20 km da Volterra
CAMERE:
28 - servizi privati - TV - asciugacapelli
SERVIZI:
bar - ristorante - ascensore
ampio giardino

STUDENTI	BB	HB	FB	SS	SD
01/03-15/03 01/10-20/11	21,50	27,50	34,80	22,00	-
16/03-15/07	24,00	30,00	37,00	22,00	-

cauzione 10,00
FB con cestino - inclusa acqua in caraffa

CECINA MARE STUDENTI

HOTEL ★★★



POSIZIONE:
disponiamo di varie strutture a Cecina
e dintorni
CAMERE:
servizi privati - TV - telefono
SERVIZI:
bar - ristorante

STUDENTI	BB	HB	FB	SS	SD
07/01-31/05 01/09-22/12	OR	32,50	OR	17,00	-

cauzione 10,00
inclusa 1/2 minerale - tassa di soggiorno 1,50

LUCCA

STUDENTI

HOTEL ★★★



POSIZIONE:
centrale
CAMERE:
servizi privati - asciugacapelli
TV - frigobar
SERVIZI:
bar - sala colazioni - ristorante - giardino

STUDENTI	BB	HB	FB	SS	SD
01/01-28/02	OR	24,80	OR	21,00	-
01/03-31/03 01/08-31/08	OR	32,40	OR	21,00	-
01/04-30/04 01/06-30/06	OR	33,00	OR	21,00	-
01/05-31/05 01/09-31/10	OR	33,50	OR	21,00	-

cauzione 15,00 - colazione dolce a buffet
inclusa acqua in caraffa - tassa di soggiorno 2,00

FOLLONICA

STUDENTI

HOTEL ★★★



POSIZIONE:
panoramica
sulle colline di Riomartino
CAMERE:
servizi privati - asciugacapelli - terrazza
aria condizionata - TV - cassaforte
frigobar
SERVIZI:
ristorante - parco - 2 piscine esterne
SPA - parcheggio

STUDENTI	BB	HB	FB	SS	SD
01/01-28/02	OR	29,50	OR	17,00	-
01/03-31/03	OR	30,00	OR	17,00	-
01/04-11/05	OR	30,20	OR	17,00	-

cauzione 10,00 - colazione dolce a buffet
inclusa 1/2 minerale - tassa di soggiorno 2,00

CAPALBIO

STUDENTI

HOTEL ★★★



POSIZIONE:
20 km da Orbetello
CAMERE:
41 di cui 10 appartamenti
servizi privati - TV - telefono
SERVIZI:
bar - ristorante - sala TV - piscina

STUDENTI	BB	HB	FB	SS	SD
09/01-31/05 25/09-20/12	OR	42,50	48,80	10,00	-

cauzione 10,00
FB con cestino - inclusa 1/2 minerale

VERSILIA

STUDENTI

HOTEL ★★★



POSIZIONE:
disponiamo di varie strutture
di categoria standard in Versilia
CAMERE:
servizi privati - TV - telefono
SERVIZI:
bar - ristorante - sala colazioni

STUDENTI	BB	HB	FB	SS	SD
01/01-28/02	OR	26,00	33,00	17,00	-
01/03-31/03	OR	26,50	33,30	17,00	-
01/04-30/04 01/10-31/10	OR	28,80	35,30	17,00	-
01/05-30/06	OR	33,00	39,50	17,00	-

cauzione 10,00 - FB con cestino - max 4 singole - SS dalla 5ª su richiesta
incl. acqua in caraffa - colazione dolce a buffet - tassa di soggiorno esclusa

MARINA DI GROSSETO

STUDENTI

HOTEL ★★★



POSIZIONE:
disponiamo di varie strutture
a Marina di Grosseto e dintorni
CAMERE:
servizi privati - TV - telefono
SERVIZI:
bar - ristorante

STUDENTI	BB	HB	FB	SS	SD
01/01-31/05 15/09-31/12	OR	40,00	46,00	24,00	-

cauzione 10,00 - colazione dolce e salata a buffet - FB con cestino - tax 1,20
inclusa 1/2 minerale - tariffe valide per soggiorni infrasettimanali

ISOLA D'ELBA

STUDENTI

HOTEL ★★★



POSIZIONE:
disponiamo di varie strutture in varie
località dell'Elba
CAMERE:
servizi privati - TV - telefono
possibilità di camere con ingresso
indipendente o in ali separate
SERVIZI:
bar - ristorante - sala colazioni

STUDENTI	BB	HB	FB	SS	SD
01/03-31/03 01/10-31/10	OR	29,50	32,00	20,00	-
01/04-30/04	OR	30,50	35,00	20,00	-
01/05-31/05	OR	32,00	34,00	20,00	-

cauzione 10,00 - FB con cestino
inclusa 1/2 minerale

VENEZIA SERVIZI ADULTI & STUDENTI

N. B.: a causa dell'attuale incremento dei costi dell'energia e delle forniture alimentari, le tariffe espote in catalogo devono ritenersi indicative e soggette a possibili variazioni. Sarà nostra premura indicarvi in fase di preventivo ogni eventuale modifica.



RISTORANTI	STUDENTI		ADULTI		
	Menù 1	1/2 min.	Menù 1	Menù 2	Bev.
zona Ponte Rialto	17,00	1,70	19,00	23,40	5,60
zona San Marco	16,50	1,70	18,50	22,50	5,50
zona Santa Lucia	14,00	1,20	16,00	21,00	4,40
Burano	19,50	1,70	26,50	29,00	include
Murano	18,80	2,20	26,50		5,50

Menù tipici - Menù 1: primo, secondo con contorno, frutta o dessert - Menù 2: bis di primi, secondo con contorno, frutta o dessert - Bevande: 1/4 vino e 1/2 min.

GUIDE	HD	PAX IN PIÙ	FD	PAX IN PIÙ	ORA IN PIÙ
VENEZIA					
studenti - max 30 pax - 2h/4h	165,00	4,50*	330,00	4,50*	
adulti - fino a 30 pax - 2h/4h	165,00	4,50*	330,00	4,50*	
accompagnatore tour isole* - 4h/8h	150,00		265,00		30,00

Prezzi per gruppo - *: fino ad un massimo di 45 pax, per gruppi superiori necessaria 2° guida - gli orari di appuntamento con la guida al mattino possono essere fissati esclusivamente alle 09:00 oppure alle 11:00 - ogni ora supplementare ha un costo di € 85,00 - auricolari obbligatori per Basilica San Marco, Palazzo Ducale e altri musei, consigliatissimi sempre per Venezia in generale perché non si possono usare gli altoparlanti - ** suppl. 30% per servizi in giorni di festività (Capodanno, Epifania, Pasqua, Pasquetta, 25 Aprile, 1 Maggio, 2 Giugno, Ferragosto, 1 Novembre, Natale, 26 Dicembre) - durante i servizi FD i pasti della guida sono a carico del gruppo

NAVIGAZIONE - LAGUNA DI VENEZIA

TRASFERIMENTI ED ESCURSIONI IN BATELLO PRIVATO	Studenti	Adulti
da Tronchetto a San Marco o vv	4,00	4,60
da Tronchetto a P.le Roma o vv	4,00	4,60
da Punta Sabbioni a Ferrovia o vv	5,50	6,40
da Punta Sabbioni a San Marco o vv	4,00	4,60
da Punta Sabbioni a Zattere o vv	4,50	5,20
da San Marco a Murano o vv	4,50	5,20
da San Marco a Molo o vv	4,00	4,60
da Apt Venezia a Venezia Centro o vv	12,00	14,00
da Apt Venezia a San Marco o vv	12,00	14,00
da Apt Venezia a Lido di Venezia o vv	12,00	14,00
da Apt a P.le Rom o vv	13,50	15,60
Escursione alla Isole della Laguna (motoscafo a disposizione - 4 ore)	15,50	18,00
Escursione alla Isole della Laguna (motoscafo a disposizione - 6 ore)	18,00	21,00
Escursione alla Isole della Laguna (motoscafo a disposizione - 8 ore)	22,20	26,00
Trasferimento tra le Isole della Laguna (entro le 4 ore)	13,00	15,00
Trasferimento tra le Isole della Laguna (entro le 6 ore)	15,50	18,00
Trasferimento tra le Isole della Laguna (entro le 8 ore)	19,60	23,00

Inclusa iva 5% nei trasferimenti e iva al 22% nelle escursioni - incluse tasse di imbarco e sbarco nei pontili pubblici del Comune di Venezia - tariffe valide per gruppi minimo 25 paganti (da/per APT minimo 30 paganti) - eventuale trasporto bagagli al seguito a partire da € 3,50 + iva 5%/22% a tratta a collo (escluso facchinaggio) - supplemento notturno dalle 20:00 alle 07:00 su richiesta - per i trasferimenti dopo i primi 15 minuti di attesa causa ritardo del gruppo viene addebitato un importo forfettario pari a 30,00 + iva ogni 15 minuti non frazionabili

INGRESSI

Venezia - Basilica di San Marco www.basilicasanmarco.it

Venezia
Galleria dell'Accademia www.venezianaunica.it
Palazzo Grimani

Venezia
Palazzo dei Dogi www.palazzoducale.visitmuve.it



CARNEVALE DI VENEZIA 2023

dal 4/02 al 21/02

RICHIEDICI
I PREVENTIVI
PER I TUOI GRUPPI

RISTORANTI	STUDENTI		ADULTI		
	Menù 1	1/2 min.	Menù 1	Menù 2	Bev.
Padova	14,00	1,70	13,80	16,00	3,30
Riviera del Brenta - Dolo	16,50	inclusa		22,00	incluse
Treviso	15,80	inclusa	18,40	22,60	4,80
Venezia - vedi pag. 30					
Verona	16,00	1,20	24,50	29,50	incluse
Vicenza centro	16,20	1,20	23,40	28,80	3,60
Vicenza dintorni (4 km da Vicenza)	19,50	1,60	28,00	32,50	incluse

Menù turistici - Menù 1: primo, secondo con contorno, frutta o dessert - Menù 2: bis di primi, secondo con contorno, frutta o dessert - Bevande: 1/4 vino e 1/2 min.

GUIDE	HD	PAX IN PIÙ	FD	PAX IN PIÙ
PADOVA				
studenti - fino a 30 pax - 2h/4h	140,00		270,00	
studenti - da 31 a 50 pax - 2h/4h	165,00		315,00	
adulti - fino a 30 pax - 2h/4h	140,00	4,50	270,00	8,80
TREVISO - VICENZA - VILLE VENETE				
studenti - fino a 30 pax	130,00		250,00	
studenti - da 31 a 40 pax	150,00		270,00	
studenti - da 41 a 50 pax	170,00		295,00	
adulti - fino a 30 pax	130,00		250,00	
adulti - da 31 a 40 pax	150,00		270,00	
adulti - da 41 a 50 pax	170,00		295,00	
VENEZIA - vedi pag. 30				
VERONA E PROVINCIA				
studenti - fino a 30 pax - 2h/5h	150,00		290,00	
studenti - da 31 a 50 pax - 2h/5h	170,00		340,00	
adulti - fino a 30 pax - 2h/5h	150,00	4,50	290,00	8,50

Prezzi per gruppo - durante i servizi FD i pasti della guida sono a carico del gruppo - il noleggio degli auricolari potrebbe essere obbligatorio



INGRESSI

Malcontenta Villa Foscari	www.lamalcontenta.com
Mira Villa Valmarana	www.villavalmarana.net
Padova Cappella degli Scrovegni	www.cappelladeglisrovegni.it
Stra Villa Pisani	www.villapisani.beniculturali.it
Verona Arena	www.arena.it
Verona Casa di Giulietta	www.casadigiulietta.comune.verona.it
Verona Tomba di Giulietta	www.casadigiulietta.comune.verona.it
Vicenza Villa La Rotonda	www.villalarotonda.it
Vicenza Teatro Olimpico	www.teatroimpicovicenza.it





EVENTS MENÙ

GRP ADULTI

DOLO - RIVIERA DEL BRENTA - menù tipico

es: polenta e soppresa alla griglia -
risotto ai funghi e lasagne al forno -
arrosto misto di carne - patate al forno -
dolce della casa - bevande incluse **25,50**

PADOVA - menù tipico

es: polenta alla griglia e affettati tipici veneti -
bigoli al ragù di anatra e risotto di stagione -
padellata di maiale alle noci con contorno -
dessert della casa - bevande incluse **27,40**

VENEZIA - menù di pesce

es: spaghetti ai frutti di mare - trancio di
ombrina su crema di peperoni - insalata mista -
panna cotta ai frutti di bosco - bevande incluse **32,00**

VERONA

es: polenta morbida con gorgonzola, lardo e
soppresa - risotto di zucca e Amarone della
Valpolicella - spezzatino di manzo con patate al
forno - semifreddo all'amaretto con cioccolato
fuso - bevande incluse **31,50**

VICENZA

es: vol au vent con soppresa e speck -
risotto di stagione e bigoli della casa -
bocconcini alla veneta con polenta -
patate al forno - verdure cotte e crude -
dolce della casa - bevande incluse **29,80**



EVENTS TOUR

GRP ADULTI

LA CITTÀ DI VICENZA
E LE VILLE PALLADIANE
quando l'architettura
è un patrimonio dell'umanità

GIORNO 1: DINTORNI VICENZA

Arrivo nel primo pomeriggio e visita a Villa Valmarana ai Nani situata alle porte di Vicenza. La villa è celebre per lo straordinario ciclo di affreschi di Giambattista Tiepolo e del figlio Giandomenico, che dipinsero la villa nel periodo del loro massimo splendore artistico. Questa villa a cui dedicheremo tutto il pomeriggio, merita una visita attenta e approfondita, vista l'importanza delle opere che preserva e la bellezza delle sue architetture e dei suoi giardini. Al termine si proseguirà alla volta di Vicenza con sistemazione in hotel per cena e pernottamento.

GIORNO 2: VICENZA

Colazione e incontro con la guida per la visita della città di Vicenza che comprende opere di rilevante spessore artistico, tra cui la Basilica Palladiana ed il Teatro Olimpico. Al termine della visita guidata sarà previsto il pranzo in un ristorante del posto dove gusteremo alcune delle prelibatezze caratteristiche del Veneto. Nel pomeriggio si proseguirà per la visita di Villa la Rotonda, la più famosa villa del Palladio, proclamata Patrimonio dell'Umanità dell'UNESCO. Questo sito unico al mondo offrirà ai visitatori ricordi indelebili, l'eleganza e la sontuosità degli arredi e delle decorazioni, i magnifici giardini, le architetture nel neoclassico rivisto dal Palladio riempiranno di scatti le memorie di ogni cellulare. Rientro in hotel per cena e pernottamento.

GIORNO 3: MAROSTICA

Dopo la colazione si partirà alla volta di Marostica, la famosa cittadina con la Piazza degli Scacchi, un altro sito unico al mondo che si affaccia sulla splendida facciata del Castello Inferiore. Per le visite verrà concesso del tempo libero, oltre che per lo shopping e l'eventuale pranzo libero. Nel primo pomeriggio partenza per il rientro.

QUOTA INDIVIDUALE: da 175,00
SUPL. SINGOLA: da 45,00

La quota si basa su un minimo di 30 partecipanti

La quota comprende:

- Trattamento di mezza pensione
- Pranzo del secondo giorno
- Visite guidate come da programma

EVENTS TIPS

GRP ADULTI

NAVIGAZIONE SUL BRENTA
ESCURSIONE ALLE VILLE PALLADIANE

Giornata in navigazione con guida da Stra lungo le rive del Brenta, l'originario percorso fluviale degli antichi burchielli veneziani, alla scoperta delle Ville Palladiane.

Visita interna di Villa Pisani. Al termine proseguimento fino a Dolo e pranzo in ristorante con menù tipico, bevande incluse. Dopo la pausa pranzo si continuerà la navigazione fra ville, borghi rivieraschi, chiuse e ponti girevoli con illustrazione delle varie ville viste dal fiume, le più conosciute: Villa Widmann e Villa La Malcontenta.

da 71,00

la tariffa include: navigazione con spiegazione a bordo, pranzo tipico con bevande, ingresso e guida a Villa Pisani, diritti di prenotazione - tariffa valida per gruppi minimo 25 paganti

**VENEZIA MESTRE**

GRP ADULTI

HOTEL ★★★★★

buona struttura a circa 10 km da Venezia e a 2 km dalla stazione FS di Mestre. Dispone di ascensore, bar, ristorante, sala TV, sala meeting. Le camere sono tutte con servizi privati, asciugacapelli, aria condizionata. TV, telefono, frigobar e cassaforte.

ADULTI	BB	HB	FB	SS
01/01-04/02 22/02-19/03	26,50	43,50	OR	22,00
20/03-30/04 16/08-31/08	32,40	49,70	OR	26,00
01/05-15/08 01/09-31/10	43,20	60,50	OR	28,00

colazione dolce e salata a buffet
massimo 4 singole - SS dalla 5ª su richiesta

**PADOVA**

GRP ADULTI

HOTEL CROWNE PLAZA PADOVA ★★★★★

ottima struttura a soli 700 metri dal casello autostradale di Padova Ovest e a breve distanza dal centro città.

Le camere sono moderne e spaziose con servizi privati, telefono, aria condizionata, wifi, cassaforte e minibar. Dispone anche di bar, ristorante, area benessere, sale congressi e parcheggio.

ADULTI	BB	HB	FB	SS
01/01-27/04	31,80	56,20	OR	27,00
28/04-31/10	43,90	67,00	OR	38,50

colazione dolce e salata a buffet - tassa di soggiorno 3,00
tariffe valide dal lunedì al sabato

**BASSANO DEL GRAPPA**

GRP ADULTI

HOTEL ★★★★★

a ridosso del centro storico di Bassano del Grappa, dispone di bar, ristorante, sala TV, ascensore. Le 66 camere sono tutte con servizi privati, asciugacapelli, aria condizionata, TV, frigobar e cassaforte. Dispone anche di parcheggio.

ADULTI	BB	HB	FB	SS
01/01-31/03 01/11-30/12	39,30	55,20	65,80	19,00
01/04-31/07 01/09-31/10	50,80	67,00	77,80	23,00
01/08-31/08	40,00	56,20	67,00	20,00

colazione dolce e salata a buffet
tassa di soggiorno 1,00

**VERONA**

GRP ADULTI

HOTEL ★★★★★

ottima struttura a soli 7 km dal centro di Verona, dispone di bar, sala colazione, ristorante, ascensore e parcheggio.

Le camere sono tutte arredate in stile moderno e dispongono di servizi privati, asciugacapelli, aria condizionata, cassaforte, TV, telefono e minibar.

ADULTI	BB	HB	FB	SS
01/01-31/03 01/11-31/12	29,70	48,80	OR	18,00
01/04-31/05 01/10-31/10	34,90	54,80	OR	21,00
01/06-30/09	38,40	58,30	OR	23,00

colazione dolce e salata a buffet
tassa di soggiorno 1,00

**TREVISO**

GRP ADULTI

HOTEL ★★★★★

buona struttura in posizione strategica a 16 km da Treviso e a 40 km da Venezia, dispone di 180 camere con servizi privati, asciugacapelli, aria condizionata, TV, telefono e cassaforte. Gli spazi comuni sono molto ampi con sale meeting, sala TV, giardino esterno con piscina oltre a bar, ristorante e parcheggio.

ADULTI	BB	HB	FB	SS
10/04-27/04 15/10-04/11	42,80	62,10	OR	29,00
28/04-14/10	47,80	67,30	OR	29,00

colazione americana a buffet - massimo 5 singole
tassa di soggiorno 1,00

VENETO HOTEL STUDENTI

VENEZIA STUDENTI

HOTEL ★★



POSIZIONE:
centrale
CAMERE:
32 - servizi privati - aria condizionata
TV
SERVIZI:
sala colazione - cortile interno

STUDENTI	BB	HB	FB	SS	SD
22/02-31/03 04/11-29/12	24,80	OR	OR	20,00	2,40
01/04-01/07 01/09-03/11	37,80	OR	OR	39,00	12,50

cauzione 15,00 - colazione dolce e salata a buffet
massimo 2 singole e 2 doppie per gruppo, resto multiple

LIDO DI JESOLO STUDENTI

HOTEL ★★★



POSIZIONE:
disponiamo di varie strutture a Lido di Jesolo
CAMERE:
servizi privati - telefono - TV
asciugacapelli - aria condizionata
SERVIZI:
bar - ristorante - ascensore

STUDENTI	BB	HB	FB	SS	SD
20/03-10/04	OR	22,90	26,80	12,00	-
11/04-21/05 04/09-05/11	OR	25,40	29,60	15,00	-

cauzione 15,00 - FB con cestino
inclusa acqua in caraffa

VICENZA DINTORNI STUDENTI

HOTEL ★★★



POSIZIONE:
8 km da Vicenza - 500 m dal casello
autostradale
CAMERE:
78 - servizi privati - TV - telefono
aria condizionata
SERVIZI:
bar - ristorante - ascensore
due piccole sale congressi - parcheggio

STUDENTI	BB	HB	FB	SS	SD
01/01-19/03 01/11-24/12	25,20	39,40	OR	16,00	-
20/03-30/06 01/10-31/10	25,50	39,80	OR	17,00	-

cauzione 10,00 - colazione dolce e salata a buffet
inclusa 1/2 minerale

VENEZIA MESTRE STUDENTI

OSTELLO A&O VENEZIA MESTRE



POSIZIONE:
600 m dalla stazione FS di Mestre
CAMERE:
camerate fino a 8 posti letto
servizi privati - TV - aria condizionata
SERVIZI:
bar - ristorante - wifi - sala TV
sala meeting - ampi spazi

STUDENTI	BB	HB	FB	SS	SD
01/01-28/02 01/11-31/12	24,50	35,00	OR	27,00	6,90
01/03-31/10	31,40	41,90	OR	37,00	9,00

pasti con servizio self service - include lenzuola e 1 asciugamano
tariffe valide dal lunedì al giovedì - tassa di soggiorno 1,40 - colazione a buffet

PADOVA/RIVIERA DEL BRENTA STUDENTI

HOTEL ★★★



POSIZIONE:
direttamente sulla Riviera del Brenta tra
Padova e Venezia
CAMERE:
85 - servizi privati - TV - telefono
aria condizionata - frigobar
SERVIZI:
bar - ristorante - ascensore - sala TV
parcheggio

STUDENTI	BB	HB	FB	SS	SD
01/01-05/03 01/11-31/12	25,20	32,60	37,80	16,00	-
06/03-19/03	25,50	32,90	38,20	16,00	-
20/03-31/03	26,00	33,50	38,90	17,00	-
01/04-31/10	26,90	33,90	39,40	17,00	-

cauzione 10,00 - colazione dolce servita al tavolo
FB con cestino - inclusa acqua in caraffa

VERONA DINTORNI STUDENTI

HOTEL ★★★

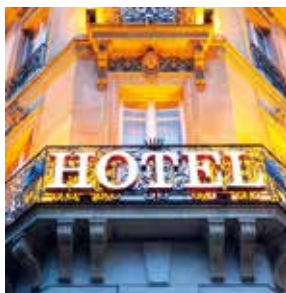

POSIZIONE:
8 km da Verona
CAMERE:
114 - servizi privati - telefono - TV
aria condizionata - asciugacapelli
frigobar
SERVIZI:
bar - ristorante - sala TV - ascensore
parcheggio

STUDENTI	BB	HB	FB	SS	SD
02/01-12/03 16/10-30/12	OR	28,30	35,60	17,00	-
13/03-28/05	OR	30,90	38,40	18,00	-
29/05-15/10	OR	32,20	39,80	18,00	-

cauzione 10,00 - colazione dolce e salata a buffet
FB con cestino - inclusa acqua in caraffa

SERVIZI ADULTI & STUDENTI LAGO DI GARDA E ISEO

RISTORANTI	STUDENTI		ADULTI		
	Menù 1	1/2 min.	Menù 1	Menù 2	Bev.
Iseo			24,50	28,40	4,40
Riva del Garda	17,40	1,30	23,50	27,30	4,80
Salò	16,50	1,30	19,50	24,50	3,70
Sirmione	16,50	1,20	22,00	27,50	4,90
Verona	16,00	1,20	24,50	29,50	incluse

Menù turistici - Menù 1: primo, secondo con contorno, frutta o dessert - Menù 2: bis di primi, secondo con contorno, frutta o dessert
Bevande: 1/4 vino e 1/2 minerale

N. B.: a causa dell'attuale incremento dei costi dell'energia e delle forniture alimentari, le tariffe esposte in catalogo devono ritenersi indicative e soggette a possibili variazioni. Sarà nostra premura indicarvi in fase di preventivo ogni eventuale modifica.

GUIDE	HD	PAX IN PIÙ	FD	PAX IN PIÙ
LAGO DI GARDA				
studenti - fino a 40 pax	140,00		230,00	
adulti - fino a 30 pax	150,00		270,00	
adulti - da 31 a 50 pax	160,00		280,00	
LAGO DI ISEO				
studenti - fino a 40 pax	130,00	2,30	220,00	2,30
adulti - fino a 25 pax	160,00	3,50	280,00	3,50
VERONA E PROVINCIA				
studenti - 2h/5h - fino a 30 pax	150,00		290,00	
studenti - 2h/5h - da 31 a 50 pax	170,00		340,00	
adulti - 2h/5h - fino a 30 pax	150,00	4,50	290,00	8,50

Prezzi per gruppo - durante i servizi FD i pasti della guida sono a carico del gruppo - Il noleggio degli auricolari potrebbe essere obbligatorio

NAVIGAZIONE LAGO DI GARDA	STUDENTI	ADULTI
da Gardone R./Isola del G./Rocca di Manerba/Grotte di Catullo/Sirmione o viceversa	12,70	15,00
da Gardone R./Isola del G./Rocca di Manerba/Grotte di Catullo/Sirmione e ritorno a Gardone R.	18,40	20,70
da Gardone R./Isola del G./Punta S. Vigilio/Villa Canossa/sbarco a Garda	12,70	15,00
da Gardone R./Isola del G./Punta S. Vigilio/Villa Canossa/sosta a Garda e ritorno a Gardone R.	18,40	20,70
da Sirmione/Grotte di Catullo/Punta S. Vigilio/Villa Canossa/sbarco a Garda	13,80	15,00
da Sirmione/Grotte di Catullo/Punta S. Vigilio/Villa Canossa/sosta a Garda e ritorno a Gardone R.	18,40	20,70
da Sirmione/Grotte di Catullo/Rocca di Manerba/Isola di S. Biagio/Isola del Garda e ritorno a Sirmione	15,00	17,30
Da Sirmione - Grotte di Catullo - P.ta S. Vigilio - Salò - Isola del Garda e rientro	20,80	24,30

Tariffe valide per gruppi minimo 30 paganti - portata massima barca 55 persone



INGRESSI

Gardone Riviera Vittoriale	www.vittoriale.it
Sirmione - Rocca Scaligera	www.livelagodigarda.it
Sirmione - Grotte di Catullo	www.livelagodigarda.it



GARDALAND

Richiedi
le nostre tariffe
gruppi



EVENTS TIPS

GRP ADULTI

LAGO DI ISEO:
DEGUSTAZIONE
DI FRANCIACORTA
E PRANZO TIPICO

**Il programma
prevede la degustazione
di vini Franciacorta
e la visita alla cantina.**

**da
34,00**

Dopo una breve pausa verrà servito un menù tipico presso l'agriturismo.



EVENTS MENÙ

GRP ADULTI

GARDONE RIVIERA - menù di pesce

es: farfalle al ragù di pesce persico bianco -
filetto di trota alla gardesana con fagiolini -
dessert - bevande e caffè inclusi

30,40**ISEO - menù tipico**

es: paccheri al ragù di lago e orecchiette alla campagnola -
misto di lago con persico e aoline fritte e coregone gratinato -
insalata - dessert - bevande e caffè inclusi

32,80**PESCHIERA DEL GARDA - menù tipico**

es: gnocchetti di patate tipici veronesi al pesto di rucola e parmigiano -
maccheroncini all'uovo con salsa rustica e rosmarino - roast-beef
all'inglese su piccola insalatina all'olio del Garda - scaloppina di maiale
all'erba cipollina - patate al rosmarino - coppa di gelato con coulis alla
frutta - bevande, caffè e liquore del Frassinò inclusi

31,00**SALÒ - menù tipico**

es: antipasto - risotto al radicchio rosso mantecato al teleggio -
medaglioni di vitello arrosto con patate arrosto e zucchine trifolate -
dessert - bevande e caffè inclusi

29,90**SIRMIONE - menù di pesce**

es: farfalle con trota e pinoli - filetto di persico dorato con zucchine
trifolate - tortino di mele - bevande incluse

33,00**DESENZANO DEL GARDA**

GRP ADULTI

HOTEL ★★★★★

ottima struttura a circa 19 km da Desenzano
e dal Lago di Garda e a soli 15 km da Brescia.
Dispone di camere arredate in stile moderno
e dotate di servizi privati, TV, telefono, aria
condizionata e minibar. La struttura offre anche
un elegante american bar, sala colazione, due
sale ristorante con ottima cucina, ascensore, sala
meeting, palestra, piscina e parcheggio.

ADULTI	BB	HB	FB	SS
01/01-02/04 30/10-31/12	OR	46,50	OR	23,00
03/04-11/06 11/09-29/10	OR	51,40	OR	23,00
12/06-10/09	OR	49,80	OR	23,00

colazione dolce a buffet

**PESCHIERA DEL GARDA**

GRP ADULTI

HOTEL ★★★★★

ottima struttura a soli 20 km da Peschiera
e dal Lago di Garda, dispone di bar,
sala colazione, ristorante, ascensore
e parcheggio. Le camere sono tutte
arredate in stile moderno e dispongono
di servizi privati, asciugacapelli, aria
condizionata, cassaforte, TV, telefono e
minibar.

ADULTI	BB	HB	FB	SS
01/01-31/03 01/11-31/12	29,70	48,80	OR	18,00
01/04-31/05 01/10-31/10	34,90	54,80	OR	21,00
01/06-30/09	38,40	58,30	OR	23,00

colazione dolce e salata a buffet
tassa di soggiorno 1,00**RIVA DEL GARDA**

GRP ADULTI

HOTEL ★★★

a circa 8 km da Riva del Garda e dal lago,
dispone di 50 camere tutte con servizi
privati, asciugacapelli, aria condizionata,
cassaforte e wifi. La struttura offre anche
ascensore, bar, ristorante, piscina, sala
convegni e parcheggio.

ADULTI	BB	HB	FB	SS
01/03-30/04 01/10-30/10	OR	45,50	OR	23,00
01/05-30/06	OR	49,50	OR	23,00
01/07-30/09	OR	54,50	OR	23,00

colazione dolce e salata a buffet
tassa di soggiorno 1,00

HOTEL STUDENTI LAGO DI GARDA E ISEO

SIRMIONE

STUDENTI

HOTEL ★★★



POSIZIONE:
3 km dal centro di Sirmione
CAMERE:
servizi privati - asciugacapelli
aria condizionata - TV
SERVIZI:
bar - ristorante - sala colazioni

STUDENTI	BB	HB	FB	SS	SD
15/03-31/05	OR	30,20	35,10	17,00	-

cauzione 10,00 - colazione dolce e salata a buffet - FB con cestino inclusa 1/2 minerale - tassa di soggiorno 1,50

SAN ZENO DI MONTAGNA

STUDENTI

HOTEL ★★★



POSIZIONE:
circa 8 km dal lago
CAMERE:
34 - servizi privati - aria condizionata
TV
SERVIZI:
bar - ristorante - sala colazioni - wifi
giardino

STUDENTI	BB	HB	FB	SS	SD
01/01-19/03 01/11-31/12	OR	26,90	30,90	12,00	-
20/03-31/10	OR	27,90	32,20	15,00	-

cauzione 10,00 - FB con cestino
tassa di soggiorno 1,10

RIVA DEL GARDA

STUDENTI

HOTEL ★★★



POSIZIONE:
disponiamo di varie strutture in zona
Riva del Garda/Torbole
CAMERE:
servizi privati - asciugacapelli - TV
telefono
SERVIZI:
bar - ristorante - sala colazioni

STUDENTI	BB	HB	FB	SS	SD
01/03-31/05	OR	37,40	OR	17,00	-

cauzione 15,00 - tassa di soggiorno 1,00

AFFI

STUDENTI

HOTEL GARDA ★★★



POSIZIONE:
9 km dal lago - nei pressi dell'uscita
autostradale Affi
CAMERE:
71 - servizi privati - asciugacapelli
aria condizionata - TV - telefono
SERVIZI:
bar - ristorante - ascensore - wifi
sala congressi - parcheggio

STUDENTI	BB	HB	FB	SS	SD
02/01-31/03	26,50	30,80	34,00	18,00	-
01/04-30/06	28,60	31,90	35,10	18,00	-
01/09-30/10	28,60	32,90	36,20	18,00	-

cauzione 10,00 - colazione dolce e salata a buffet - FB con cestino inclusa 1/2 minerale - tassa di soggiorno 1,00

NEGRAR

STUDENTI

HOTEL ★★★



POSIZIONE:
20 km da Lazise - 8 km da Verona
CAMERE:
114 - servizi privati - telefono - TV
aria condizionata - asciugacapelli
frigobar
SERVIZI:
bar - ristorante - sala TV - ascensore
wifi - parcheggio

STUDENTI	BB	HB	FB	SS	SD
02/01-12/03 16/10-30/12	OR	28,30	35,60	17,00	-
13/03-28/05	OR	30,90	38,40	18,00	-
29/05-15/10	OR	32,20	39,80	18,00	-

cauzione 10,00 - colazione dolce e salata a buffet - FB con cestino inclusa acqua in caraffa

LAGO DI ISEO/VALCAMONICA

STUDENTI

HOTEL ★★★



POSIZIONE:
in Valcamonica - 15 km dal Lago di Iseo
CAMERE:
22 - servizi privati - asciugacapelli
TV - telefono
SERVIZI:
bar - ristorante - ascensore - sala TV
giardino - parcheggio

STUDENTI	BB	HB	FB	SS	SD
01/03-31/03 01/11-21/12	25,90	31,90	OR	12,00	-
01/04-31/05 10/09-31/10	28,20	34,20	OR	15,00	-

cauzione 10,00
inclusa acqua in caraffa - tassa di soggiorno 0,75

LAGO MAGGIORE SERVIZI ADULTI & STUDENTI

RISTORANTI	STUDENTI		ADULTI		
	Menù 1	1/2 min.	Menù 1	Menù 2	Bev.
Arona	16,00	1,80	26,00	29,00	5,50
Isola dei Pescatori	16,00	2,50	25,00	29,00	4,50
Lago d'Orta - Omegna	16,00	1,80	27,00	30,00	5,50
Lago d'Orta - Orta San Giulio	18,00	2,20		29,00	4,50
Locarno			26,00		3,50
Stresa	18,00	1,50	28,00	29,00	3,90
Verbania Intra	17,50	1,70	26,00	29,80	3,90

Menù turistici - Menù 1: primo, secondo con contorno, frutta o dessert - Menù 2: bis di primi, secondo con contorno, frutta o dessert
 Bevande: 1/4 vino e 1/2 minerale

GUIDE	HD	FD
Tutte le località	180,00	295,00

Prezzi per gruppo - durante i servizi FD i pasti della guida sono a carico del gruppo - i servizi devono iniziare e terminare nello stesso luogo - il noleggio degli auricolari potrebbe essere obbligatorio

NAVIGAZIONE LAGO MAGGIORE

Battello privato - minimo 16 partecipanti imbarco da Stresa oppure da Baveno

	Studenti	Adulti
Isola Bella a/r	6,00	6,50
Isola Pescatori a/r	6,50	7,00
Isola Madre a/r	7,50	8,50
Isola Bella e Isola dei Pescatori a/r	7,50	8,50
Isola Bella e Isola Madre a/r	8,50	9,50
Isola Bella, Isola dei Pescatori e Isola Madre a/r	9,50	11,00
Villa Taranto a/r	13,00	13,50
Eremo di Santa Caterina a/r	11,00	11,50
Crociera notturna del Golfo Borromeo a/r - 2h circa	13,50	14,00
supplemento imbarco da Verbania Pallanza	4,50	4,50
supplemento imbarco da Verbania Intra o Villa Taranto	5,50	5,50

Escluse eventuali tasse di sbarco

NAVIGAZIONE LAGO D'ORTA

Minimo 20 partecipanti imbarco a 600 m dai parcheggi bus

	Studenti	Adulti
Orta - Isola San Giulio - battello privato a/r	6,00	7,00

Navigazione in battello privato - minimo 20 partecipanti - imbarco a 600 m dai parcheggi bus

INGRESSI

Isola Bella	www.isoleborromeo.it
Isola Madre	www.isoleborromeo.it
Rocca di Angera	www.isoleborromeo.it
Stresa - Villa Pallavicino	www.isoleborromeo.it

N. B.: a causa dell'attuale incremento dei costi dell'energia e delle forniture alimentari, le tariffe esposte in catalogo devono ritenersi indicative e soggette a possibili variazioni. Sarà nostra premura indicarvi in fase di preventivo ogni eventuale modifica.





EVENTS MENÙ

GRP ADULTI

ISOLA DEI PESCATORI
menù con pesce di lago

es: carpione di lago oppure flan di zucchine -
risotto mantecato alla toma del Mottarone -
filetto di pesce dorato alla salvia con patate al
forno e insalata mista - torta isolana al limone -
bevande incluse

34,00**STRESA**

menù con pesce di lago

es: carpione di lago - ravioli alla piemontese e
risotto con toma e radicchio -
filetto di pesce al burro e salvia con due
contorni - tiramisù - bevande incluse

35,00

EVENTS TIPS

GRP ADULTI

TRENINO
CENTOVALLI VIGEZINA

Partenza da Domodossola attraverso la Valle Vigizzo, lungo
boschi, pascoli e paesini di montagna, in un incantevole
contesto ambientale e paesaggistico, fino ad arrivare a Locarno
in territorio svizzero.

Pranzo libero a Locarno o con supplemento e visita libera

Domodossola - Locarno solo andata 23,00**Domodossola - Locarno a/r 30,00****Supplemento carrozza panoramica a tratta 4,00****Supplemento pranzo a Locarno 29,50**
menù tipico a 3 portate - bevande incluse

EVENTS TOUR

GRP ADULTI

I GIARDINI, LE ISOLE
E LA ROCCA DI ANGERA**GIORNO 1: VILLA TARANTO**

Arrivo nel primo pomeriggio e visita libera ai giardini botanici di Villa
Taranto, ricchi di piante rare provenienti da ogni parte del mondo.
In serata trasferimento in hotel per la cena ed il pernottamento.

GIORNO 2: ISOLE BORROMEE

Colazione e incontro con la guida. Imbarco da Stresa su battello
privato alla scoperta delle Isole Borromeo.

Si visiteranno l'Isola Madre con i suoi eleganti giardini all'inglese
ed il palazzo rinascimentale del '500. Si proseguirà per l'Isola dei
Pescatori con i suoi vicoli antichi e scorci medievali.

Pranzo in ristorante e proseguimento per la visita dell'Isola Bella e
del sontuoso palazzo barocco.

In serata rientro in hotel per la cena ed il pernottamento.

GIORNO 3: ROCCA DI ANGERA

Colazione e partenza per la visita guidata alla maestosa Rocca di
Angera, situata su uno sperone di roccia che domina tutta la sponda
meridionale del Lago Maggiore.

Al termine pranzo in ristorante ad Angera e partenza per il rientro.

QUOTA INDIVIDUALE: da 200,00**SUPPL. SINGOLA: da 55,00**

La quota si basa su un minimo di 30 partecipanti

La quota comprende:

- Trattamento di mezza pensione
- Visite guidate come da programma
- Pranzo del secondo e terzo giorno
- Navigazione come da programma
- Ingressi come da programma

**ARONA****HOTEL ★★★★★**

a circa 1 km dal centro di Arona e
direttamente sul lago, con una vista
mozzafiato sulla Rocca di Angera. Le 82
camere sono tutte arredate in stile classico
e dotate di frigobar, telefono, cassaforte,
aria condizionata e TV. Completano la
struttura, oltre al bar e alla sala ristorante,
anche la palestra e varie sale meeting.

GRP ADULTI



ADULTI	BB	HB	FB	SS	
01/01-30/03	30/10-29/12	37,00	49,50	71,00	25,00
31/03-30/04		43,00	59,50	80,50	31,00
01/05-29/10		43,50	60,50	81,50	31,00

colazione dolce e salata a buffet
tassa di soggiorno 2,10

LAGO MAGGIORE HOTEL STUDENTI

ARONA STUDENTI

HOTEL ★★★★★



POSIZIONE:
a breve distanza dal centro
CAMERE:
82 - servizi privati - frigobar - telefono
cassaforte - aria condizionata - TV
SERVIZI:
bar - ristorante - ascensore
piccola palestra - sala congressi
parcheggio

STUDENTI	BB	HB	FB	SS	SD
01/01-30/03 30/10-29/12	27,50	36,80	47,50	23,00	-
31/03-29/10	30,90	40,40	49,80	28,00	-

cauzione 10,00 - FB con cestino
tassa di soggiorno 2,10

ARONA STUDENTI

HOTEL ★★★★★



POSIZIONE:
15 km dal Lago Maggiore
e da Arona
CAMERE:
51 - servizi privati - asciugacapelli
frigobar - TV - telefono - cassaforte
SERVIZI:
bar - ristorante - sala TV
piscina - parcheggio

STUDENTI	BB	HB	FB	SS	SD
01/01-27/03 01/11-31/12	OR	30,00	37,00	18,00	-
28/03-31/10	OR	33,00	42,00	20,00	-

cauzione 15,00 - colazione dolce e salata a buffet - FB con cestino
inclusa 1/2 minerale - tassa di soggiorno 1,00

MEINA STUDENTI

HOTEL ★★★



POSIZIONE:
13 km da Meina
CAMERE:
40 - servizi privati - telefono
TV - asciugacapelli
SERVIZI:
bar - ristorante - sala conferenze
giardino - ascensore - parcheggio

STUDENTI	BB	HB	FB	SS	SD
01/02-28/02 01/11-31/12	OR	28,80	34,00	10,00	-
01/03-20/03	OR	29,20	34,50	10,00	-
21/03-31/10	OR	29,50	34,80	10,00	-

colazione dolce e salata a buffet - FB con cestino
inclusa 1/2 minerale

MERGOZZO STUDENTI

HOTEL ★★★



POSIZIONE:
centrale - direttamente sul Lago di
Mergozzo - 6 km dal Lago Maggiore
10 km dal centro di Verbania
CAMERE:
servizi privati - TV
telefono - cassaforte - asciugacapelli
SERVIZI:
bar - ristorante - sala TV
terrazza panoramica vista lago

STUDENTI	BB	HB	FB	SS	SD
20/03-31/03	OR	31,00	39,00	22,00	-
01/04-30/04	OR	33,00	40,00	22,00	-
01/05-20/05	OR	36,00	42,50	22,00	-

cauzione 10,00 - FB con cestino
inclusa acqua in caraffa - tassa di soggiorno 1,00

AMENO STUDENTI

HOTEL ★★★



POSIZIONE:
circa 3 km da Orta San Giulio
CAMERE:
25 - servizi privati - asciugacapelli - TV
telefono - aria condizionata
SERVIZI:
bar - ristorante - ascensore - sala TV
wifi - parcheggio

STUDENTI	BB	HB	FB	SS	SD
01/01-20/03 01/10-31/12	OR	32,00	39,50	17,00	-
21/03-30/09	OR	32,50	40,00	18,00	-

cauzione 10,00 - FB con cestino
inclusa 1/2 minerale - tassa di soggiorno 1,00

LAGO D'ORTA STUDENTI

HOTEL ★★★



POSIZIONE:
centrale - sul porticciolo di Omegna
10 km dal Lago Maggiore
11 km da Orta San Giulio
CAMERE:
34 - servizi privati - telefono
TV - asciugacapelli
SERVIZI:
bar - ristorante - sala TV - ascensore
wifi - parcheggio

STUDENTI	BB	HB	FB	SS	SD
01/01-10/03 01/11-31/12	OR	34,00	40,00	20,00	-
11/03-31/03	OR	36,00	42,00	20,00	-
01/04-31/10	OR	38,00	45,00	20,00	-

cauzione 10,00 - FB con cestino
inclusa acqua in caraffa

SERVIZI ADULTI & STUDENTI **LAGO DI COMO**

RISTORANTI	STUDENTI		ADULTI		
	Menù 1	1/2 min.	Menù 1	Menù 2	Bev.
Bellagio			26,00	29,00	5,00
Cadenabbia - Tremezzo	18,00	1,50	25,00	27,00	4,50
Como	15,00	1,50	29,00	34,50	4,50
Lecco*	18,00	1,50	30,00	35,50	3,80

Menù turistici - Menù 1: primo, secondo con contorno, frutta o dessert - Menù 2: bis di primi, secondo con contorno, frutta o dessert
 Bevande: 1/4 vino e 1/2 minerale - *: le tariffe si intendono per i soli gg feriali - sabato e festivi tariffe su richiesta

GUIDE	HD	FD
COMO E PROVINCIA - Como, Bellagio, Villa Carlotta		
studenti - 2h/5h	165,00	295,00
adulti - 2h/5h	170,00	300,00
LECCO E LUOGHI MANZONIANI - max 35 pax - 2,5h/6h	170,00	300,00
VARENNA/ABBAZIA DI PIONA - 2h/5h	170,00	300,00

Prezzi per gruppo - attenzione: Villa Manzoni a Lecco max 30 pax, per gruppi più numerosi è necessaria la seconda guida
 Durante i servizi FD i pasti della guida sono a carico del gruppo - il noleggio degli auricolari potrebbe essere obbligatorio

NAVIGAZIONE LAGO DI COMO

Partenze da Cadenabbia/Tremezzo minimo 26 partecipanti	Studenti	Adulti
Bellagio a tratta	7,50	10,50
Como - Villa Carlotta a/r	7,50	10,50
Tour 1h Centro Lago Nord sosta a Menaggio o Varenna a/r	9,90	11,80
Tour 1h Centro Lago Sud Isola Comacina e sosta a Bellagio a/r	11,00	14,00
Tour 40 min Centro Lago Sud Villa Balbianello e sosta a Bellagio a/r	9,30	10,40

Per itinerari diversi contattare il nostro booking - partenze da Varenna con supplemento

INGRESSI

Lecco Villa Manzoni e Galleria Civica d'Arte	www.museilecco.org
Lecco - Garlate Museo della Seta	www.museosetagarlate.it
Tremezzo Villa Carlotta	www.villacarlotta.it
Varenna Villa Monastero	www.villamonastero.eu

N. B.: a causa dell'attuale incremento dei costi dell'energia e delle forniture alimentari, le tariffe espresse in catalogo devono ritenersi indicative e soggette a possibili variazioni. Sarà nostra premura indicarvi in fase di preventivo ogni eventuale modifica.

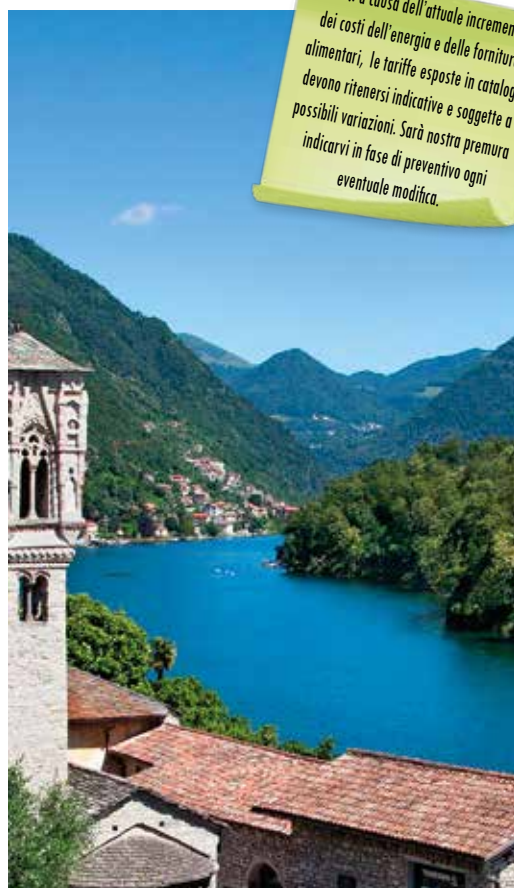

EVENTS TOUR

GRP ADULTI

I RIFLESSI INCANTATI DEI PICCHI
E DEI BORGHI,
NAVIGANDO SUL LAGO DI COMO

GIORNO 1: COMO

Arrivo nel primo pomeriggio, incontro con la guida e visita di Como, nota per il Duomo in stile gotico e il percorso pedonale lungo il lago. In serata trasferimento in hotel per la cena ed il pernottamento.

GIORNO 2: VILLA CARLOTTA VILLA BALBIANELLO - BELLAGIO

Colazione, incontro con la guida e partenza per Villa Carlotta, situata sulle rive del lago, celebre per le raccolte d'arte conservate al suo interno e per il vasto giardino botanico che la circonda. Proseguimento per la Villa del Balbianello, che sorge sulla penisola di Lavedo, immersa in una vegetazione lussureggiante con ripide pareti di roccia a picco sulle acque. Successivamente imbarco per Bellagio, cittadina nota per le stradine lastricate, gli edifici eleganti e il Parco di Villa Serbelloni, un giardino terrazzato con vista sul lago.

In serata rientro in hotel per la cena ed il pernottamento.

GIORNO 3: LECCO

Colazione, partenza per Lecco e incontro con la guida. Visita della città nota per essere il luogo in cui lo scrittore Alessandro Manzoni, ambientò il romanzo "I Promessi Sposi".

Al termine pranzo in ristorante e fine dei servizi.

QUOTA INDIVIDUALE: da 195,00

SUPPL. SINGOLA: da 39,00

La quota si basa su un minimo di 30 partecipanti

La quota comprende:

- Trattamento di mezza pensione
- Visite guidate come da programma
- Pranzo del terzo giorno
- Navigazione come da programma



EVENTS MENÙ

GRP ADULTI

COMO - menù di pesce

es: antipasto di bresaola con rucola e scaglie di grana - risotto con pesce persico - trota di lago con burro e salvia - spinaci al burro - dolce - bevande incluse

34,40

LECCO - menù di pesce

es: carpione del lago e lavarello in salsa verde - risotto con pesce persico - misto lago alla piastra - contorni di stagione - bevande incluse

33,90

COMO/LECCO

HOTEL ★★★★★

buona struttura a soli 10 km da Como e 20 km da Lecco, dispone di 100 camere tutte con servizi privati, asciugacapelli, frigobar, TV, cassaforte, wifi e aria condizionata.

2 piani con ascensore, bar, ristorante, sala TV, sala congressi e parcheggio.

GRP ADULTI



ADULTI	BB	HB	FB	SS
02/01-06/04	OR	42,70	OR	22,50
11/04-09/10	OR	50,80	OR	23,00
10/10-29/12	OR	45,40	OR	23,00

colazione dolce e salata a buffet
tassa di soggiorno 1,50



CADENABBIA DINTORNI

HOTEL ★★★

buona struttura con una splendida vista direttamente sul Lago di Como, in zona Tremezzo-Cadenabbia. Tutte le camere sono con servizi privati, asciugacapelli, aria condizionata, TV, cassaforte, telefono e balcone. Dispone inoltre di ascensore, ampi spazi comuni, bar e ristorante.

GRP ADULTI

ADULTI	BB	HB	FB	SS
15/03-31/03 01/10-31/10	50,90	57,20	OR	23,00
01/04-31/05	61,50	67,80	OR	23,00
01/06-30/09	72,10	78,40	OR	23,00

colazione dolce e salata a buffet
tassa di soggiorno 1,50

HOTEL STUDENTI **LAGO DI COMO**

COMO

STUDENTI

B&B HOTEL COMO ★★★



POSIZIONE:
4 km dal centro
600 m dalla stazione Como Camerlata
CAMERE:
84 - servizi privati - TV
aria condizionata - asciugacapelli
SERVIZI:
sala colazioni - ascensore - parcheggio

STUDENTI	BB	HB	FB	SS	SD
02/01-28/02	29,50	OR	OR	20,50	-
01/03-31/03	30,00	OR	OR	21,50	-
01/04-31/05	42,50	OR	OR	24,00	-

cauzione 10,00 - colazione dolce a buffet - tassa di soggiorno 2,00

COMO DINTORNI

STUDENTI

HOTEL ★★★★★



POSIZIONE:
25 km da Como
CAMERE:
92 - servizi privati - asciugacapelli
aria condizionata - frigobar
TV - cassaforte - telefono
SERVIZI:
bar - ristorante - sala convegni
ascensore - sala TV - wifi
parcheggio

STUDENTI	BB	HB	FB	SS	SD
01/01-13/03 01/11-31/12	OR	38,40	OR	20,00	3,00
14/03-31/05 01/09-31/10	OR	39,90	OR	23,00	3,00

cauzione 15,00 - colazione dolce e salata a buffet
acqua microfiltrata in caraffa

CADENABBIA

STUDENTI

HOTEL ★★★



POSIZIONE:
direttamente sul lago
CAMERE:
140 - servizi privati - asciugacapelli
TV - telefono - aria condizionata
SERVIZI:
bar - ristorante - piscina
ascensore - wifi - parcheggio

STUDENTI	BB	HB	FB	SS	SD
15/03-20/03	38,50	47,30	OR	23,00	-
31/03-30/09	38,50	47,70	OR	23,00	-

cauzione 20,00 - colazione dolce e salata a buffet
inclusa acqua in caraffa - tassa di soggiorno 1,50

COMO/LECCO

STUDENTI

HOTEL ★★★★★



POSIZIONE:
10 km da Como - 20 km da Lecco
CAMERE:
servizi privati - asciugacapelli
aria condizionata - minibar - TV
SERVIZI:
bar - ristorante - ascensore - wifi
terrazza - parcheggio

STUDENTI	BB	HB	FB	SS	SD
01/01-12/03 10/10-29/12	OR	33,60	43,00	22,00	-
13/03-08/04	OR	34,00	43,50	22,50	-
12/04-30/05	OR	36,50	45,80	23,00	-

cauzione 25,00 - colazione dolce a buffet
FB con cestino - tassa di soggiorno 1,50



PIEMONTE SERVIZI ADULTI & STUDENTI

RISTORANTI	STUDENTI		ADULTI		
	Menù 1	1/2 min.	Menù 1	Menù 2	Bev.
Alba	19,80	1,20	22,00	24,50	5,50
Torino - zona Piazza Castello	17,40	1,40	22,30	26,80	3,80
Torino - zona Porta Nuova	13,20	1,20	19,80	23,90	incluse
Torino - Venaria Reale	15,40	inclusa	23,90	26,90	incluse

Menù turistici - Menù 1: primo, secondo con contorno, frutta o dessert - Menù 2: bis di primi, secondo con contorno, frutta o dessert
Bevande: 1/4 vino e 1/2 minerale

N. B.: a causa dell'attuale incremento dei costi dell'energia e delle forniture alimentari, le tariffe esperte in catalogo devono ritenersi indicative e soggette a possibili variazioni. Sarà nostra premura indicarvi in fase di preventivo ogni eventuale modifica.

GUIDE	HD	FD
TORINO - Studenti		
2h - fino a 25 pax - solo museo o Residenza Reale o giro città	115,00	
2h - da 26 a 35 pax- solo museo o Residenza Reale o giro città	140,00	
2h - da 36 a 50 pax - solo museo o Residenza Reale o giro città	160,00	
3h/8h - fino a 25 pax	150,00	250,00
3h/8h - da 26 a 35 pax	170,00	270,00
3h/8h - da 36 a 50 pax	190,00	290,00
10h continuative - visita territorio provinciale		310,00
TORINO - Adulti		
2h - fino a 25 pax - solo museo o Residenza Reale o giro città	125,00	
2h - da 26 a 35 pax- solo museo o Residenza Reale o giro città	150,00	
2h - da 36 a 50 pax - solo museo o Residenza Reale o giro città	180,00	
3h/8h - fino a 25 pax	160,00	270,00
3h/8h - da 26 a 35 pax	180,00	290,00
3h/8h- da 36 a 50 pax	220,00	315,00
10h continuative - visita territorio princiale		320,00
REGGIA DI VENARIA - Studenti/Adulti		
Reggia e scuderie	150,00	
Reggia, scuderie e giardini	170,00	
ALBA/ASTI/LANGHE - Studenti/Adulti		
2h - max 50 pax	160,00	
3h - max 50 pax	180,00	
4h - max 50 pax	205,00	
8h - max 50 pax		280,00

Prezzi per gruppo - per i gruppi a Torino si consiglia un massimo di 35/40 pax per guida - nella maggior parte dei musei massimo 25 pax per guida - sono escluse eventuali spese per i trasferimenti - durante i servizi FD i pasti della guida sono a carico del gruppo - Pasqua, Pasquetta, 15 Agosto, Natale e Capodanno richiesto supplemento 15% - il noleggio degli auricolari potrebbe essere obbligatorio

INGRESSI	
Basilica di Superga - Tombe dei Savoia	www.basilicadisuperga.com
Museo del Cinema	www.museocinema.it
Museo dell'Automobile	www.museoauto.com
Museo del Risorgimento	www.museorisorgimentotorino.it
Museo Egizio	www.museoegizio.it
Palazzina Stupinigi	www.ordinemauriziano.it
Palazzo Reale	www.ilpalazzorealeditorino.it
Venaria Reale e Giardini	www.lavenaria.it



EVENTS MENÙ

GRP ADULTI

ALBA - menù tipico

es: insalatina al moscato - sfogliatina con fonduta - chicche tartufate - guanciaie con contorno - tris di dolci
bevande incluse

29,00**TORINO Piazza Vittorio Veneto - menù tipico**

es: sformato di peperoni con bagna cauda - tajarin al sugo di brasato - faraona con la sua salsa e purea - bonet - bevande e caffè inclusi

35,00**TORINO - VENARIA REALE - menù tipico**

es: antipastino di carne salada con mousse di robiola e flan di verdure con fonduta - bis di primi con pansotti di magro porri e robiola fresca e fileja al ragù contadino - brasato al Barbera - patate al forno - mousse al Gianduja con biscotti di meliga - bevande incluse

30,80

EVENTS TIPS

GRP ADULTI

LANGHE: DEGUSTAZIONE E VISITA ALLE CANTINE

Visita guidata alle vigne e alle cantine di vinificazione e invecchiamento. Degustazione guidata presentata direttamente dai proprietari con descrizione dettagliata dell'azienda, dei metodi di lavorazione e di produzione, dalla vinificazione all'imbottigliamento. Consigli e suggerimenti sull'abbinamento vini/cibo.

DEGUSTAZIONE DI 3 VINI:

Barolo-Barbera-Nebbiolo. I vini vengono accompagnati da formaggio e salami tipici delle Langhe con pane e grissini

16,00**DEGUSTAZIONE DI 4 VINI:**

Barolo-Barbera-Nebbiolo-Rocche dell'Annunziata. I vini vengono presentati in abbinamento con i formaggi tipici: Bra stagionato, Robiola D'Alba, Gorgonzola, Grana Padano con pane e grissini

23,00

TORINO: LABORATORIO DI CIOCCOLATO

Visita ad una cioccolateria e fabbrica di cioccolato artigianale di Torino dal 1958.

- Breve storia del cioccolato
- Creazione di corpi cavi (uova o altri soggetti) dove i visitatori saranno parte attiva
- Dimostrazione di creazione di cioccolatini ricoperti
- Dimostrazione di confezionamento a mano
- Assaggi e ritiro di un omaggio in cioccolato

16,50

EVENTS TOUR

GRP ADULTI

GLI SPLENDORI DEL REGNO D'ITALIA, TRA REGGE E VITIGNI

GIORNO 1: TORINO

Arrivo a Torino e incontro con la guida; la passeggiata parte da Piazza Castello, cuore della città al centro della quale si erge il bi-millenario Palazzo Madama. Sulla piazza si affacciano il Palazzo Reale, il Teatro Regio e la splendida Chiesa di San Lorenzo. Nelle immediate vicinanze sorgono il Duomo, la Cappella della Sindone e il parco archeologico romano con la Porta Palatina. Passeggiando lungo gli ariosi portici di Via Roma, si giunge nella seicentesca Piazza San Carlo, il salotto della città; si prosegue per Piazza Carignano con l'imponente palazzo progettato da Guarino Guarini. Passando per la signorile Piazza Carlo Alberto si attraversa la Galleria dell'Industria Subalpina, impreziosita da negozi e caffè storici. Panoramica in bus con sosta al Parco del Valentino e al Borgo Medioevale.

In seguito tempo libero a disposizione in centro e sistemazione in hotel per cena e pernottamento.

GIORNO 2: LANGHE

Colazione e partenza alla scoperta delle Langhe. Si parte con la visita guidata di Alba, capitale indiscussa dei tartufi, con il suo splendido centro storico dove spicca la maestosa Cattedrale di San Lorenzo. Pranzo in ristorante in centro con menù tipico. La visita guidata prosegue per Barolo e termina a La Morra, dove è prevista una degustazione di vini e prodotti locali nelle cantine di una nota azienda vinicola. Al termine si rientra in hotel per cena e pernottamento.

GIORNO 3: VENARIA

Dopo colazione visita guidata alla "Versailles" piemontese; tappa obbligatoria ed imperdibile della Reggia di Venaria Reale ed i suoi meravigliosi giardini.

Al termine, pranzo in ristorante convenzionato nei pressi della Reggia. Partenza per rientro.

QUOTA INDIVIDUALE: da 205,00**SUPPL. SINGOLA: da 50,00**

La quota si basa su un minimo di 30 partecipanti

La quota comprende:

- Trattamento di mezza pensione
- Visite guidate come da programma
- 2 pranzi tipici a 3 portate secondo e terzo giorno
- Degustazione di prodotti tipici a La Morra

PIEMONTE HOTEL ADULTI



TORINO

GRP ADULTI

HOTEL ★★★★★

buona struttura a soli 4 km dal centro storico di Torino, dispone di camere moderne e dotate di servizi privati, asciugacapelli, minibar, cassaforte, aria condizionata e wifi. La struttura è caratterizzata da ampi spazi comuni con ascensore, bar, ristorante, piscina, sala convegni, piccola palestra, parcheggio.

ADULTI	BB	HB	FB	SS
01/01-19/03 06/11-31/12	31,80	49,90	OR	27,00
20/03-02/07 28/08-05/11	32,40	51,00	OR	28,00
03/07-27/08	32,10	50,30	OR	27,50

colazione dolce e salata a buffet - inclusa 1/2 minerale
tariffe valide nei weekend - tariffe infrasettimanali su richiesta - tax 3,70



TORINO

GRP ADULTI

HOTEL ★★★★★

ottima struttura a soli 2 km dal centro storico di Torino, dotata di ascensore, bar, ristorante, sala TV e wifi. Dispone di 75 camere con servizi privati, aria condizionata, TV, telefono, minibar e cassaforte.

ADULTI	BB	HB	FB	SS
01/01-31/03 20/12-27/12	OR	52,80	OR	24,00
01/04-09/07 13/09-19/12	OR	61,40	OR	26,00
12/07-12/09	OR	53,90	OR	25,00

colazione dolce e salata a buffet
tassa di soggiorno 3,70



TORINO

GRP ADULTI

HOTEL ★★★

ottima struttura in pieno centro a Torino, a soli 600 metri da Piazza Vittorio Veneto e a soli 15 minuti a piedi dal Palazzo Reale. Dispone di camere/appartamenti moderni con servizi privati, asciugacapelli, TV, telefono, wifi, aria condizionata e alcune con angolo cottura.

ADULTI	BB	HB	FB	SS
01/01-12/03 06/11-31/12	34,50	OR	OR	23,00
13/03-25/06 04/09-05/11	35,50	OR	OR	24,00
26/06-03/09	34,80	OR	OR	24,00

tassa di soggiorno 2,80
massimo 3 singole - SS dalla 4^a 28,00



TORINO DINTORNI

GRP ADULTI

HOTEL ★★★

ottima struttura a soli 7 km dal centro di Torino. Dispone di bar, ristorante, sala TV, ascensore. Le 80 camere sono tutte dotate di servizi privati interni, asciugacapelli, aria condizionata, frigobar, TV e telefono. Parcheggio interno.

ADULTI	BB	HB	FB	SS
01/01-19/03 06/11-31/12	31,80	46,70	OR	22,00
20/03-25/06 28/08-05/11	32,70	48,00	OR	23,00
26/06-27/08	32,40	47,60	OR	23,00

colazione dolce a buffet - inclusa 1/2 minerale
tassa di soggiorno 1,20



LANGHE

GRP ADULTI

HOTEL ★★★

ottima struttura posizionata in zona strategica a circa 15 minuti da Barolo ed Alba, offre tutte camere con servizi privati, asciugacapelli, TV, telefono, bollitore e aria condizionata. Completano la struttura il bar, il ristorante, ampio giardino esterno e centro benessere con SPA e parcheggio bus.

ADULTI	BB	HB	FB	SS
01/01-20/03 01/12-29/12	25,70	52,50	OR	23,00
21/03-30/06 01/09-30/11	34,60	61,60	OR	25,00
01/07-31/08	26,40	53,90	OR	23,00

colazione dolce e salata a buffet
inclusi acqua e caffè

TORINO STUDENTI

HOTEL ★★★★★



POSIZIONE:
4 km dal centro
CAMERE:
162 - servizi privati - asciugacapelli - TV
telefono - aria condizionata - frigobar
SERVIZI:
bar - ristorante - ascensore - wifi
sala convegni - piscina - parcheggio

STUDENTI	BB	HB	FB	SS	SD
01/01-19/03 06/11-31/12	26,50	42,40	OR	25,00	-
20/03-05/11	27,30	43,60	OR	26,00	-

cauzione 10,00 - colazione dolce e salata a buffet - inclusa 1/2 minerale
tariffa valida per soggiorni infrasettimanali

TORINO STUDENTI

HOTEL ★★★



POSIZIONE:
zona Lingotto
CAMERE:
servizi privati - TV - telefono
cassaforte
SERVIZI:
sala colazione - ascensore

STUDENTI	BB	HB	FB	SS	SD
01/01-19/03 06/11-31/12	26,50	OR	OR	22,00	-
20/03-05/11	26,80	OR	OR	23,00	-

cauzione 10,00 - colazione dolce e salata a buffet

TORINO DINTORNI STUDENTI

HOTEL ★★★



POSIZIONE:
7 km dal centro di Torino
CAMERE:
80 - servizi privati - aria condizionata
TV - telefono - frigobar
SERVIZI:
bar - ristorante - ascensore - sala TV
parcheggio

STUDENTI	BB	HB	FB	SS	SD
01/01-12/03	23,10	33,60	42,00	22,00	-
13/03-31/03	23,60	34,30	42,80	23,00	-
01/04-31/05 01/09-30/11	26,00	36,80	45,40	23,00	-

cauzione 10,00 - colazione dolce a buffet - FB con cestino
inclusa 1/2 minerale

TORINO STUDENTI

HOTEL ★★★



POSIZIONE:
in prossimità del centro storico
CAMERE:
30 - servizi privati - TV - telefono
aria condizionata
SERVIZI:
bar - ascensore - sala TV
ristorante - wifi

STUDENTI	BB	HB	FB	SS	SD
01/01-12/03	26,30	37,80	43,10	21,00	-
13/03-31/12	26,80	38,60	43,90	22,00	-

cauzione 15,00 - colazione dolce e salata a buffet - FB con cestino
inclusa acqua in caraffa - massimo 3 singole - SS dalla 4^ 28,00

TORINO STUDENTI

HOTEL ★★★



POSIZIONE:
5 km dal centro
CAMERE:
46 - servizi privati - aria condizionata
TV - asciugacapelli - telefono
SERVIZI:
bar - ristorante - sala TV - wifi
ascensore - parcheggio

STUDENTI	BB	HB	FB	SS	SD
01/01-19/03 06/11-31/12	26,50	38,20	43,50	21,00	-
20/03-05/11	27,00	38,90	44,30	22,00	-

cauzione 15,00 - colazione dolce e salata a buffet - FB con cestino
inclusa acqua in caraffa - massimo 3 singole - SS dalla 4^ 28,00

ROSTA STUDENTI

HOTEL DES ALPES ★★★



POSIZIONE:
20 km da Torino
CAMERE:
60 - servizi privati - TV
telefono - aria condizionata
SERVIZI:
bar - ristorante - ascensore
sala TV - giardino - parcheggio

STUDENTI	BB	HB	FB	SS	SD
01/01-28/02 01/07-20/12	OR	29,20	OR	15,00	-
01/03-31/03	OR	31,70	OR	15,00	-
01/04-30/06	OR	33,90	OR	15,00	-

cauzione 15,00
inclusa 1/2 minerale

VALLE D'AOSTA SERVIZI ADULTI & STUDENTI

RISTORANTI	STUDENTI		ADULTI		
	Menù 1	1/2 min.	Menù 1	Menù 2	Bev.
Aosta	15,00	1,00	18,00	23,00	4,00
Arnad	15,00	1,00	21,00	25,00	4,00
Cogne	16,50	1,00	24,00	27,00	incluse
Courmayeur	16,00	1,50	22,00	26,00	4,00
Nus	15,00	1,00	19,00	23,00	3,50
Saint Vincent - Chatillon	15,00	1,50	19,00	23,00	3,80

Menù turistici - Menù 1: primo, secondo con contorno, frutta o dessert - Menù 2: bis di primi, secondo con contorno, frutta o dessert
Bevande: 1/4 vino e 1/2 min.

GUIDE	HD	FD
Aosta città - studenti fino a 30 pax - max 1,5h	150,00	
Aosta città - adulti fino a 30 pax - max 2h	160,00	
1 castello	130,00	
1 castello + Aosta città o 2 castelli - studenti fino a 30 pax	185,00	
1 castello + Aosta città o 2 castelli - adulti	200,00	
2 castelli + Aosta città		290,00
Escursioni sul territorio - adulti e studenti	200,00	295,00

Prezzi per gruppo - durante i servizi FD i pasti della guida sono a carico del gruppo - il noleggio degli auricolari potrebbe essere obbligatorio

PARCO NAZIONALE DEL GRAN PARADISO

Il Parco si estende su un'area di circa 70.000 ettari, in ambiente tipicamente alpino, a cavallo tra le regioni Piemonte, con le valli Orco e Soana, e Valle d'Aosta con Valle di Cogne, Valsavarenche e Valle di Rhemeas. Tutte le strutture che sono segnalate (centri visitatori, giardini alpini ed ecomusei) sono aperte generalmente nel periodo estivo, mentre il Centro Educazione Ambientale di Noasca e la Fucina da Rame di Ronco Canavese sono aperti tutto l'anno.

	HD	FD
GUIDE - max 25 pax	200,00	295,00

Prezzi per gruppo - il noleggio degli auricolari potrebbe essere obbligatorio

INGRESSI

Aosta - Monumenti Romani	www.guidaturisticaosta.it
Fènis - Castello	www.regione.vda.it
Issogne - Castello	www.regione.vda.it
Sarre - Castello	www.regione.vda.it
Verres - Castello	www.regione.vda.it



N. B.: a causa dell'attuale incremento dei costi dell'energia e delle forniture alimentari, le tariffe esperte in catalogo devono ritenersi indicative e soggette a possibili variazioni. Sarà nostra premura indicarvi in fase di preventivo ogni eventuale modifica.





EVENTS MENÙ

GRP ADULTI

AOSTA - menù tipico

es: lardo d'Arnad e mocetta con castagne - risotto con fontina - spezzatino di cervo e polenta - crema di Cogne - bevande incluse

29,00**COGNE - menù tipico**

es: lardo di Arnad con castagne al miele e quiche paysanne con pancetta e formaggio d'alpeggio - crespelle alla valdostana con prosciutto cotto e fontina - salsiccia con funghi porcini e polenta - crema di Cogne con cioccolato - panna ed amaretti servita con tegole di Aosta - bevande, caffè e digestivi inclusi

26,00**COURMAYEUR - menù degustazione**

es: risotto al radicchio e pasta con fonduta - arrosto di coppa alle prugne con patate arrosto - torta di mele - bevande incluse

29,00**ISSOGNE - menù tipico**

es: salumi e giardiniera della casa - lasagnetta al ragù di cinghiale e gnocchi di castagne con fonduta - bocconcini di cinghiale e carbonada di manzo con polenta - tris di dolci della casa - bevande incluse

28,00

EVENTS TOUR

GRP ADULTI

TOUR DELLA VALLE D'AOSTA

GIORNO 1: ARNAD - AOSTA

La prima tappa in direzione Aosta prevede la visita con degustazione ad un famoso stabilimento produttore di salumi tipici della regione, tra cui il prelibato Lardo di Arnad, servito con vino locale. Nel pomeriggio arrivo ad Aosta ed incontro con la guida per la visita della città, che prevede l'Arco D'Augusto, la Porta Pretoria, il Teatro Romano, le Mura e la famosa Collegiata di Sant'Orso. Sistemazione in hotel per cena e pernottamento.

GIORNO 2: PARCO NAZIONALE DEL GRAN PARADISO

Partenza per la Valle di Cogne, base ideale per le escursioni al Parco del Gran Paradiso e visita al giardino botanico "Paradisgia" di Valnontrey e alle famose cascate di Lilliaz. Sosta a Cogne per il pranzo dove si potrà ammirare il borgo tipico valdostano e godere di una bella passeggiata rilassante negli ampi prati verdi. Rientrando verso Aosta, sosta al Ponte Acquedotto Romano di Pondel largo 2,30 metri e lungo 50 metri. Rientro in hotel per cena e pernottamento.

GIORNO 3: FENIS - ISSOGNE

Partenza da Aosta e sosta con visita guidata al Castello di Fenis, uno tra i più significativi esempi di architettura medioevale con mura merlate e torri d'avvistamento. Si prosegue per Issogne per la visita alla lussuosa residenza rinascimentale nota per i suoi pregiati affreschi e la fontana del melograno. Pranzo tipico in ristorante in zona. Partenza per il rientro.

QUOTA INDIVIDUALE: da 215,00**SUPPL. SINGOLA: da 55,00****La quota si basa su un minimo di 30 partecipanti****La quota comprende:**

- Trattamento di mezza pensione
- Visita e degustazione ad un salumificio in zona Arnad
- Visite guidate come da programma
- Ingressi: Giardino Botanico "Paradisgia" + Castello Fénis + Castello Issogne
- Pranzi del secondo e terzo giorno

**AOSTA****HOTEL NORDEN PALACE ★★★**

buona struttura situata a soli 500 metri dal centro di Aosta. L'albergo offre bar, ristorante interno, sala TV e wifi. Le 50 camere dispongono di TV, aria condizionata, cassaforte, telefono e servizi privati con asciugacapelli.

GRP ADULTI



ADULTI	BB	HB	FB	SS
07/01-31/03	43,20	54,00	64,80	23,00
01/04-30/06 01/09-31/10	43,80	54,50	65,50	23,00
01/07-31/08	OR	OR	OR	OR

colazione dolce e salata a buffet - massimo 2 singole
SS dalla 3^a 45,00 - taxa di soggiorno 0,80

**AOSTA DINTORNI****HOTEL ★★★**

buona struttura in posizione panoramica, a soli 3 km dal centro di Aosta. Le 32 camere sono tutte con servizi privati, asciugacapelli, TV, telefono e wifi. Dispone anche di ascensore, terrazza, giardino e sala TV. Ottimo il ristorante con cucina tipica valdostana e parcheggio.

GRP ADULTI

ADULTI	BB	HB	FB	SS
01/01-31/03	OR	OR	OR	OR
01/04-30/06 01/09-30/11	OR	53,00	OR	22,00
01/07-31/08	OR	57,00	OR	22,00

colazione dolce e salata a buffet
tassa di soggiorno 0,50

VALLE D'AOSTA HOTEL STUDENTI

AOSTA CENTRO

STUDENTI

HOTEL ★★★



POSIZIONE:
centrale
500 m dal centro storico

CAMERE:
50 - servizi privati - telefono - TV
minibar - asciugacapelli
aria condizionata

SERVIZI:
bar - ristorante - sala TV - wifi
ascensore - parcheggio

STUDENTI	BB	HB	FB	SS	SD
07/01-17/03 01/10-30/11	33,50	41,00	54,60	39,00	-
18/03-31/05	34,00	41,50	55,00	39,00	-

cauzione 10,00 - colazione dolce a buffet - FB con cestino - inclusa 1/2 minerale
tassa di soggiorno 0,80 - massimo 2 singole - SS dalla 3^a 39,00

AOSTA DINTORNI

STUDENTI

HOTEL ★★★



POSIZIONE:
immediati dintorni di Aosta
3 km dal centro

CAMERE:
25 - servizi privati - asciugacapelli
TV - telefono

SERVIZI:
bar - ristorante - sala TV
wifi - parcheggio

STUDENTI	BB	HB	FB	SS	SD
01/01-31/12	20,70	27,00	33,40	17,00	-

cauzione 20,00 - colazione dolce a buffet - FB con cestino
inclusa 1/2 minerale - tasso di soggiorno 0,50

CHATILLON

STUDENTI

HOTEL ★★★



POSIZIONE:
1 km da St. Vincent
25 km da Aosta

CAMERE:
37 - servizi privati - asciugacapelli
TV - telefono - frigobar

SERVIZI:
bar - ristorante - sala TV
centro benessere

STUDENTI	BB	HB	FB	SS	SD
01/01-31/03 01/09-20/12	OR	30,00	36,00	18,00	-
01/04-30/06	OR	33,00	39,00	18,00	-

cauzione 10,00 - colazione dolce e salata a buffet - FB con cestino
inclusa acqua in caraffa - tasso di soggiorno 0,50

AOSTA SEMICENTRO

STUDENTI

HOTEL ★★★



POSIZIONE:
1,5 km dal centro

CAMERE:
32 - servizi privati - telefono
TV - asciugacapelli - aria condizionata

SERVIZI:
bar - ristorante - sala TV - ascensore

STUDENTI	BB	HB	FB	SS	SD
01/04-31/05 01/10-30/11	OR	35,00	41,50	22,00	-

cauzione 10,00 - colazione dolce a buffet - FB con cestino - inclusa acqua in caraffa
massimo 3 singole - SS dalla 4^a su richiesta - tasso di soggiorno 0,80

AOSTA DINTORNI

STUDENTI

HOTEL ★★★



POSIZIONE:
immediati dintorni di Aosta
3 km dal centro

CAMERE:
73 - servizi privati - asciugacapelli - TV

SERVIZI:
bar - ristorante - sala TV - wifi

STUDENTI	BB	HB	FB	SS	SD
01/01-31/03	OR	40,50	OR	32,00	21,00
01/04-31/10	OR	41,00	OR	33,00	21,00

cauzione 10,00 - colazione dolce a buffet
inclusa acqua in caraffa - tasso di soggiorno 0,50

COGNE

STUDENTI

HOTEL ★★



POSIZIONE:
3 km dal centro

CAMERE:
14 - servizi privati
TV - asciugacapelli

SERVIZI:
bar - ristorante - ascensore - sala TV
spa - terrazza - giardino - wifi

STUDENTI	BB	HB	FB	SS	SD
01/01-31/12	OR	42,00	OR	13,00	-

cauzione 10,00 - colazione dolce e salata a buffet
inclusa 1/2 minerale - tasso di soggiorno 1,00

RISTORANTI	STUDENTI		ADULTI		Bev.
	Menù 1	1/2 min.	Menù 1	Menù 2	
Camogli - menù pizza per studenti	16,00	inclusa	24,00	27,50	incluse
Genova centro zona Principe	16,50	inclusa	20,00	24,50	3,50
Genova centro zona Brignole	20,00	1,50	22,00	25,00	3,50
Genova zona Acquario	17,00	inclusa	25,00	28,00	incluse
La Spezia	18,00	inclusa	23,00	26,00	3,50
Monterosso al Mare	22,00	inclusa	28,00	33,00	incluse
Portovenere	21,00	inclusa	27,50	31,00	incluse
Rapallo	16,50	inclusa	24,00	26,00	incluse
Santa Margherita Ligure	17,50	inclusa	25,00	26,00	incluse
Sanremo	15,00	inclusa	22,00	26,00	3,80
Ventimiglia	18,00	1,50	23,00	26,00	incluse

Menù turistici - Menù 1: primo, secondo con contorno, frutta o dessert - Menù 2: bis di primi, secondo con contorno, frutta o dessert
Bevande: 1/4 vino e 1/2 minerale

GUIDE	HD	FD
GENOVA E PROVINCIA		
studenti - fino a 25 pax	160,00	250,00
studenti - da 26 a 50 pax	185,00	280,00
adulti - fino a 25 pax	175,00	280,00
adulti - da 26 a 35 pax	195,00	295,00
adulti - da 36 a 50 pax	215,00	310,00
CINQUE TERRE		
studenti - max 25 pax	160,00	250,00
studenti - da 26 a 50 pax	185,00	280,00
adulti - fino a 25 pax	175,00	280,00
adulti - da 26 a 35 pax	195,00	295,00
adulti - da 36 a 50 pax	215,00	310,00
RIVIERA DEI FIORI E COSTA AZZURRA		
Albenga/Imperia/Dolceacqua	185,00	230,00
Mentone/Monaco/Nizza/Cannes/Eze Village		220,00
Monaco e Montecarlo		220,00
Sanremo	185,00	220,00
Savona	210,00	
St. Tropez-Port Grimaud		230,00

Prezzi per gruppo - durante i servizi FD pasti/battelli/treni della guida sono a carico del gruppo - per i servizi in Costa Azzurra la guida è italiana e parte e rientra con il gruppo dall'Italia - la guida italiana non ha la possibilità di svolgere il servizio all'interno di musei francesi
Il noleggio degli auricolari potrebbe essere obbligatorio

INGRESSI

Genova Palazzo Ducale - Torre Grimaldina e Carceri Storiche	www.palazzoducale.genova.it
Genova Lanterna	www.lanternadigenova.it
San Fruttuoso Abbazia	www.fondoambiente.it
Toirano Grotte di Toirano	www.toiranogrotte.it



N. B.: a causa dell'attuale incremento dei costi dell'energia e delle forniture alimentari, le tariffe esperte in catalogo devono ritenersi indicative e soggette a possibili variazioni. Sarà nostra premura indicarvi in fase di preventivo ogni eventuale modifica.



ACQUARIO DI GENOVA
COMMISSIONE 10% RISERVATA
AI NOSTRI CLIENTI
SUI SOLI BIGLIETTI DI INGRESSO
ACQUARIO E GALATA MUSEO DEL MARE
(PREVIA PRENOTAZIONE SERVIZIO
ALBERGHIERO)

Studenti	
ingresso con guida 1,5h - fino al 28/02	12,00
ingresso semplice dal 01/03 al 31/12	13,00
visita guidata completa - 2,5h - max 30 pax	140,00
visita guidata breve - 1,5h - max 30 pax	100,00
Adulti	
ingresso semplice	19,50
visita guidata completa - 2,5h	7,50
visita guidata breve - 1,5h	6,00

Prezzi validi al momento della stampa per il 2022

BIGO	
studenti	3,00
adulti	4,00

GALATA MUSEO DEL MARE + SOMMERSIBILE	
studenti	7,50
adulti	14,00

BIOSFERA	
studenti	3,50
adulti	3,50

 **EVENTS TOUR**

GRP ADULTI

GENOVA E LE 5 TERRE

I paesaggi, i borghi, le calette, i caruggi ed i sapori dei pendii a picco sul mare

GIORNO 1: GENOVA

Arrivo a Genova e visita dell'Acquario, dove sono ricreati gli ambienti del Mediterraneo, del Mar Rosso, della foresta tropicale e della barriera corallina. Dopo il pranzo libero, visita guidata del centro storico. Denominata "La Superba", Genova si caratterizza per i pittoreschi quartieri dove stretti vicoli detti caruggi dividono ricchi palazzi da modesti edifici. Nel tardo pomeriggio proseguimento per l'hotel, cena e pernottamento.

GIORNO 2: CINQUETERRE

Colazione e partenza per le Cinque Terre in treno da La Spezia con guida. Queste località, famose in tutto il mondo per la loro spettacolare unicità ed inserite tra i siti patrimonio dell'umanità dall'UNESCO sono situate nel Golfo di La Spezia ed hanno conservato nel tempo la loro antica integrità ed il loro suggestivo paesaggio. Si potranno visitare, in un crescendo di emozioni, Manarola, Riomaggiore, Monterosso e Vernazza con i loro borghi ricchi di storia ed arroccati tra mare e terra, cinque vere perle incastonate tra cielo e mare, le Cinque Terre sono un gioiello unico, uno dei principali siti turistici nazionali che attrae visitatori da ogni parte del mondo. Pranzo libero. In serata rientro in hotel, cena e pernottamento.

GIORNO 3: GOLFO DEL TIGULLIO

Colazione e partenza per Rapallo, visita con navigazione di Santa Margherita Ligure e di Portofino, altre due perle che si affacciano sul Golfo del Tigullio. Da Rapallo si arriva a Santa Margherita Ligure dove si trova una passeggiata che corre parallela al pendio a picco sul mare sottostante, completamente circondato dal verde che offre numerose viste panoramiche. Proseguimento per la baia di Portofino, con la sua celeberrima piazzetta sul mare, incastonata nella rigogliosa vegetazione del promontorio. Le sue case alte e colorate, disposte a semicerchio, fanno di Portofino una delle località turistiche più acclamate dal jet set internazionale. Pranzo libero. Partenza per il rientro.

QUOTA INDIVIDUALE: da 195,00**SUPPL. SINGOLA:** da 46,00

La quota si basa su un minimo di 30 partecipanti

La quota comprende:

- Trattamento di mezza pensione
- Visite guidate come da programma
- Ingresso Acquario
- Treno Cinque Terre Card
- Battello Rapallo/Portofino a/r

 **EVENTS MENÙ**

GRP ADULTI

GENOVA - menù di pesce

es: assaggio di farinata ligure - penne al pesto della casa e risotto ai frutti di mare - seppie in umido alla genovese con patate e piselli - dessert - bevande e caffè inclusi

25,50**LA SPEZIA - menù di pesce**

es: antipasto mare e terra - risotto ai frutti di mare e gnocchi alla sorrentina - fritto misto di pesce - insalata - dessert - bevande incluse

26,50**MONTEROSSO AL MARE - menù di pesce**

es: antipasto di mare - riso di mare - pesce al forno con patate - dessert - bevande e caffè inclusi

33,00**PORTOVENERE - pranzo di pesce**

es: insalata mista di pesce - penne agli scampi - frittura del golfo - patatine fritte - torta - bevande incluse

32,00**RAPALLO - menù di pesce**

es: insalata tiepida di polpo e calamari - lasagne al pesto e gnocchi di spinaci allo zafferano - fritto di calamari - verdure e acciughe fritte - dessert - bevande e caffè inclusi

30,00**S. MARGHERITA LIGURE - menù di pesce**

es: insalata di mare - penne al sugo di pesce sgusciato - pesce alla ligure con patate olive e pinoli - torta di mele con gelato - bevande incluse

31,00**VENTIMIGLIA - menù di pesce**

es: antipasto misto - ravioli e pennette alle vongole - fritto misto di pesce - insalata - dessert - bevande incluse

30,00
 **EVENTS TIPS**

GRP ADULTI

I SAPORI DELLA LIGURIA

Visita ad un frantoio con degustazioni delle produzioni con olive taggiasche **13,00**

Visita ad un'azienda di produzione del tipico pesto genovese con degustazione **7,00**

5 TERRE CARD...

il modo migliore per visitarle!

Ingresso al Parco delle Cinque Terre

con tutti i sentieri trekking e turistici aperti ed utilizzo del treno Cinque Terre Express senza limite di tempo e fermate

da 20,50

**SANREMO**

GRP ADULTI

HOTEL ★★★★★

in posizione panoramica in prossimità del centro di Sanremo, comodamente raggiungibile a piedi.
Recentemente ristrutturato, dispone di camere con aria condizionata, frigobar, cassaforte, TV, wifi, ampia hall, ristorante e giardino.

ADULTI	BB	HB	FB	SS
01/01-30/03 01/10-31/12	OR	56,80	OR	23,00
04/04-31/05	OR	61,00	OR	23,00
01/06-30/06 01/09-30/09	OR	65,00	OR	23,00

colazione dolce e salata a buffet
tassa di soggiorno 1,00

**SAVONA**

GRP ADULTI

B&B HOTEL SAVONA ★★★

a pochi metri di distanza dal mare e dalle sue splendide spiagge. Facile da raggiungere dall'autostrada e dalla stazione dei treni. Perfetto per viaggi di gruppo e business, nelle strette vicinanze del centro storico e del Priamar, cittadella della cultura savonese, dispone di aria condizionata, ascensore, wifi e sala colazioni.

ADULTI	BB	HB	FB	SS
01/01-31/03 01/11-30/12	35,00	OR	OR	25,00
01/04-30/05 16/09-31/10	43,50	OR	OR	27,00
01/06-15/09	54,50	OR	OR	37,00

colazione dolce a buffet
tassa di soggiorno 1,50

**GENOVA**

GRP ADULTI

B&B HOTEL GENOVA ★★★

in posizione strategica, vicino al centro storico, all'Acquario ed alla stazione Principe.
Totalmente ristrutturato sia nella camere che negli spazi comuni. Aria condizionata, ascensore, wifi e sala colazioni.

ADULTI	BB	HB	FB	SS
01/01-28/02 01/11-31/12	41,50	OR	OR	28,00
01/03-31/03	45,40	OR	OR	30,00
01/04-31/10	50,50	OR	OR	34,00

colazione dolce a buffet
tassa di soggiorno 1,50

**GENOVA**

GRP ADULTI

HOTEL ★★★★★

in zona aeroporto, dista 14 minuti a piedi dalla stazione ferroviaria di Genova Cornigliano. L'hotel dispone di camere molto eleganti e spaziose con vista sul mare o sull'aeroporto. Completano la struttura il ristorante, la palestra, un giardino pensile con parete per arrampicata, campi da tennis, solarium e sale riunioni.

ADULTI	BB	HB	FB	SS
01/01-28/02 01/11-31/12	45,90	69,70	OR	30,50
01/03-31/10	46,50	70,50	OR	31,00

colazione americana a buffet - inclusi 1/4 vino e 1/2 minerale
tassa di soggiorno 3,00

**CINQUE TERRE**

GRP ADULTI

HOTEL ★★★

in posizione ottimale per la visita delle Cinque Terre e della zona costiera del Levante Ligure. Le camere in stile classico hanno pavimento piastrellato, aria condizionata, TV, asciugacapelli. Dispone inoltre di terrazza panoramica per aperitivi ed eventi e rinomato ristorante con cucina tipica ligure.

ADULTI	BB	HB	FB	SS
01/01-31/12	OR	58,50	OR	21,60

colazione dolce e salata servita al tavolo
inclusi 1/4 vino e 1/2 minerale

LIGURIA HOTEL STUDENTI

SANREMO STUDENTI

HOTEL ★★★



POSIZIONE:
centrale
CAMERE:
50 - servizi privati - telefono - TV
SERVIZI:
bar - ristorante - terrazza - solarium
piscina - wifi

STUDENTI	BB	HB	FB	SS	SD
01/01-31/03 15/09-31/10	OR	31,80	39,00	13,00	-
01/04-15/06	OR	32,30	39,50	13,00	-

cauzione 15,00 - colazione dolce servita al tavolo - FB con cestino inclusa acqua in caraffa - tassa di soggiorno 1,00

SAN BARTOLOMEO AL MARE STUDENTI

HOTEL ★★★



POSIZIONE:
a pochi passi dal mare
CAMERE:
27 - servizi privati - TV - aria condizionata
SERVIZI:
bar - ristorante - giardino - solarium

STUDENTI	BB	HB	FB	SS	SD
01/03-31/03	OR	27,00	31,30	16,00	-
01/04-31/05 15/09-31/10	OR	29,50	33,50	16,00	-

cauzione 10,00 - colazione dolce a buffet
FB con cestino - inclusa acqua in caraffa

GENOVA STUDENTI

B&B HOTEL GENOVA ★★★



POSIZIONE:
centrale - zona stazione Principe
CAMERE:
108 - servizi privati - TV - telefono
aria condizionata
SERVIZI:
sala colazione - ascensore - wifi

STUDENTI	BB	HB	FB	SS	SD
02/01-28/02	39,80	OR	OR	27,00	-
01/03-31/03	43,50	OR	OR	29,00	-
01/04-15/05	48,50	OR	OR	34,00	-

cauzione 10,00 - tassa di soggiorno 1,50

ARMA DI TAGGIA STUDENTI

HOTEL ARMA ★★★



POSIZIONE:
periferico
8 km da Sanremo
CAMERE:
34 - servizi privati - TV
telefono - aria condizionata
SERVIZI:
bar - ristorante - giardino

STUDENTI	BB	HB	FB	SS	SD
01/03-31/03	OR	26,00	31,30	14,00	-
01/04-31/05 15/09-31/10	OR	26,30	31,80	14,00	-

cauzione 5,00 - colazione dolce a buffet
FB con cestino - inclusa acqua in caraffa

DIANO MARINA STUDENTI

HOTEL ★★★



POSIZIONE:
500 m dal centro, direttamente sul mare
in posizione panoramica
CAMERE:
36 - servizi privati - asciugacapelli
aria condizionata in alcune camere - TV
cassaforte - telefono
SERVIZI:
bar - ristorante - ascensore - sala TV
piscina - ampi spazi comuni esterni

STUDENTI	BB	HB	FB	SS	SD
01/01-31/03	OR	30,00	35,50	17,00	-
01/04-15/05	OR	32,00	37,50	18,00	-

cauzione 10,00 - colazione dolce a buffet
FB con cestino - inclusa acqua in caraffa

CAVI DI LAVAGNA STUDENTI

HOTEL ★★★



POSIZIONE:
disponiamo di varie strutture
in zona Lavagna e dintorni
CAMERE:
servizi privati - TV
asciugacapelli - telefono
SERVIZI:
bar - ristorante

STUDENTI	BB	HB	FB	SS	SD
01/01-31/03 01/10-31/12	OR	35,60	42,10	19,00	-
01/04-31/05	OR	36,00	43,00	19,00	-
01/06-30/06 01/09-30/09	OR	38,90	45,40	19,00	-

cauzione 10,00 - FB con cestino

RISTORANTI	STUDENTI		ADULTI		
	Menù 1	1/2 min.	Menù 1	Menù 2	Bev.
Bergamo	17,60	inclusa	21,00	25,00	incluse
Como	15,00	1,50	29,00	34,50	4,50
Lecco*	18,00	1,50	30,00	35,50	3,80
Mantova	13,50	2,20	19,80	21,00	4,50
Milano - zona Brera/Castello Sforzesco	16,00	2,10	18,50		5,50
Milano - zona Cenisio/Garibaldi	13,50	1,10	20,50	24,50	3,90
Milano - zona Duomo	21,00	2,20	23,00	26,00	6,50
Milano - zona Lambrate	19,50	inclusa	24,50	28,50	4,40
Milano - zona Stazione Centrale/Repubblica	13,20	inclusa	17,60	20,00	4,50
Pavia				23,00	incluse

Menù turistici - Menù 1: primo, secondo con contorno, frutta o dessert - Menù 2: bis di primi, secondo con contorno, frutta o dessert - Bevande: 1/4 vino e 1/2 minerale

*Lecco: le tariffe si intendono solo per i giorni infrasettimanali - sabato, domenica e festivi su richiesta

GUIDE	HD	PAX IN PIU'	FD	PAX IN PIU'
BERGAMO				
studenti - 2,5h/5h - max 25 pax	145,00*		230,00*	
adulti - 2,5h/5h - da 11 a 40 pax	160,00		280,00	
studenti - visite museali 1,5h - max 25 pax	90,00			
adulti - visite museali 1,5h - max 25 pax	120,00			
MANTOVA				
gruppi studenti fino a 30 pax:				
1 Palazzo in interno o centro storico - 1,5h	110,00			
1 Palazzo in interno + centro storico - 2,5h	140,00			
Sabbioneta o Alto Mantovano o S. Benedetto	150,00			
gruppi studenti da 31 a 50 pax:				
centro storico	145,00			
gruppi adulti fino a 30 pax:				
1 Palazzo in interno o centro storico - 1,5h	120,00			
1 Palazzo in interno + centro storico - 2,5h	155,00			
Sabbioneta o Alto Mantovano o S. Benedetto	160,00			
gruppi adulti da 31 a 50 pax:				
centro storico	155,00			
MILANO				
tour classico città - fino a 25 pax (max 40 pax) - 3h/6h	155,00	2,40	310,00	4,50
musei e monumenti - max 25 pax - max 1h	100,00			
VALTELLINA				
studenti - max 55 pax	230,00**		310,00	
adulti - max 55 pax	240,00**		320,00	

Prezzi per gruppo - *: suppl. ora in più 45,00 - **: possibile solo visita di Tirano oppure St. Moritz oppure trenino del Bernina altrimenti va considerato il costo del FD - sono esclusi i costi di trasferimento della guida - suppl. su richiesta per servizi in giorni festivi e per servizi serali oltre le 19:00 - le Pinacoteche e i Musei sono visitabili con gruppi max 25 pax a guida - durante i servizi FD i pasti della guida sono a carico del gruppo e si intendono esclusi gli eventuali costi di trasferimento - per escursione con il Trenino del Bernina considerare sempre il costo del biglietto della guida - il noleggio degli auricolari potrebbe essere obbligatorio



N. B.: a causa dell'attuale incremento dei costi dell'energia e delle forniture alimentari, le tariffe espresse in catalogo devono ritenersi indicative e soggette a possibili variazioni. Sarà nostra premura indicarvi in fase di preventivo ogni eventuale modifica.

INGRESSI	
Mantova Palazzo Te	www.palazzote.it
Mantova Palazzo Ducale	www.mantovaducale.beniculturali.it
Milano - Castello Sforzesco	www.milanocastello.it
Milano Cenacolo Vinciano	www.cenacolovinciano.org
Milano - Duomo	www.duomomilano.it
Milano Museo Nazionale della Scienza e della Tecnica	www.museoscienza.org
Milano Pinacoteca di Brera	www.pinacotecabrera.org
Sabbioneta	www.visitsabbioneta.it
San Benedetto Po	www.turismoanbenedetto.it



EVENTS MENÙ

GRP ADULTI

BERGAMO - menù tipico

es: antipasto con polenta e filetti di alici, frittatina di cipolle, formaggio di capra e malanzane - casoncelli alla bergamasca con burro, salvia, pancetta e parmigiano - bocconcini al Valcalepio con polenta taragna - torta al cioccolato e mascarpone con salsa alla vaniglia - bevande e caffè inclusi **35,00**

MANTOVA - menù tipico

es: riso Vialone Nano alla Pilota con tastasale e rosmarino - stracotto di manzo alla mantovana con polentina morbida di mais Favero e patate - sbrisolona con crema alla vaniglia - bevande incluse **26,50**

MILANO - menù tipico

es: antipasto di affettato di salumi misti e bruschetta risotto alla milanese - ossobuco - meneghina alla fiamma - bevande incluse **34,50**



EVENTS TIPS

GRP ADULTI

NAVIGAZIONE
LAGHI MANTOVANI

PERCORSO

dal Parco al Porto - 1h45min	14,50
Laghi di Mezzo ed Inferiore - città + oasi - 1h	9,00
Laghi di Mezzo ed Inferiore città + oasi + fiume - 1h30min	12,60
dai Laghi Mantovani al Po attraverso le chiuse di Leonardo o vv - 2h30min	18,50
Navigazione del Lago Superiore birdwaching - 1h15min	14,50
da Mantova al Santuario delle Grazie - 1h15min	16,20
da Mantova a Governolo attraverso i siti archeologici - 1h30min	14,50
da Mantova a Rivalta - 2h	18,00

1 gratuità ogni 10 paganti - tariffe valide per gruppi minimo 20 paganti - inclusa spiegazione a bordo



EVENTS TOUR

GRP ADULTI

TOUR DELLA VALTELLINA

Le alte valli, i laghi alpini, le vestigia del rinascimento e le emozioni del Trenino Rosso

GIORNO 1: TIRANO

Arrivo nel pomeriggio in Valtellina e incontro con la guida per la visita del caratteristico centro di Tirano e della Basilica della Madonna di Tirano che rappresenta il più importante monumento della provincia di Sondrio, una mirabile cattedrale rinascimentale. Stando alla tradizione la Madonna apparve promettendo la cessazione della peste, qualora fosse stato costruito un tempio in suo onore nel punto esatto dove era apparsa, vale a dire vicino al Ponte della Folla, al di fuori della cinta muraria urbana, dove appunto ora si trova questa bellissima chiesa. Nel tardo pomeriggio sistemazione in hotel, cena e pernottamento.

GIORNO 2: TRENINO ROSSO - ST. MORITZ - LAGHI DELL' ALTA ENGADINA

Colazione e partenza per l'escursione dell'intera giornata. Incontro con la guida e partenza con il celeberrimo Trenino Rosso del Bernina. Durante il lento tragitto su questa ferrovia di montagna si potranno godere indimenticabili panorami mozzafiato, ammirando il profilo delle altissime vette al confine con la Svizzera. Arrivo a St. Moritz, la rinomata stazione sciistica in territorio elvetico e visita del centro storico. Pranzo in ristorante tipico della zona per gustare le famose pietanze delle alte valli, oltre che i famosi vini di questi territori. Nel pomeriggio partenza con bus proprio e sosta nella affascinante Regione dei Laghi a Maloia. Nel tardo pomeriggio rientro in hotel per la cena ed il pernottamento.

GIORNO 3: TEGLIO

Dopo la colazione incontro a Tirano con la guida e partenza per Teglio per la visita guidata del suo caratteristico centro storico e del Palazzo Besta, importante testimonianza dello splendore dell'epoca rinascimentale. Questa dimora, che sorge nell'antico borgo di Teglio, vanta una perfetta conservazione nelle architetture e nelle decorazioni ed è sicuramente annoverabile tra i siti di maggior interesse della Valtellina.

Al termine della visita, partenza per il rientro.

QUOTA INDIVIDUALE: da 230,00

SUPPL. SINGOLA: da 50,00

La quota si basa su un minimo di 30 partecipanti

La quota comprende:

- Trattamento di mezza pensione in hotel
- Visite guidate come da programma
- Biglietto per il Trenino del Bernina Tirano / St. Moritz (solo andata)
- Pranzo del secondo giorno A St. Moritz
- Ingresso al Palazzo Besta

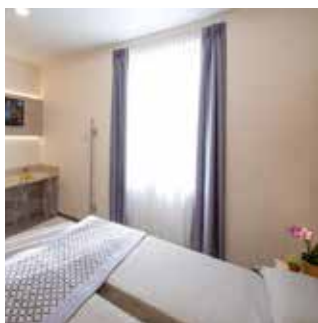
**MILANO CENTRO**

GRP ADULTI

HOTEL ★★★

buona struttura in centro a breve distanza da Piazza Repubblica e dalla metropolitana. Dispone di 49 camere tutte con servizi privati, asciugacapelli, aria condizionata, TV, telefono, wifi e frigobar. L'hotel dispone anche di un bar, una sala colazioni, sala TV e ascensore.

ADULTI	BB	HB	FB	SS
01/01-28/02 01/11-31/12	47,30	OR	OR	22,50
01/03-31/05 01/09-31/10	48,60	OR	OR	23,00
01/06-31/08	48,20	OR	OR	23,00

colazione dolce e salata a buffet
tassa di soggiorno 4,00

**MILANO PERIFERICO**

GRP ADULTI

HOTEL ★★★★★

ottima struttura a breve distanza dal centro di Milano, dispone di camere moderne con servizi privati, TV, telefono, aria condizionata, wifi e frigobar. Gli spazi comuni sono molto ampi, offre anche una elegante sala ristorante, ascensore, bar e parcheggio bus.

ADULTI	BB	HB	FB	SS
01/01-31/03 01/11-31/12	38,40	63,90	OR	23,00
01/04-31/05 01/09-31/10	42,00	68,40	OR	25,00
01/06-31/08	38,40	63,90	OR	23,00

colazione dolce e salata a buffet
tassa di soggiorno 5,00

**MILANO DINTORNI**

GRP ADULTI

HOTEL ★★★★★

ottima struttura nei dintorni di Milano a circa 25 km dalla città. Offre camere modernamente arredate e dotate di ogni confort suddivise in due palazzine collegate tra loro. Gli spazi comuni sono molto ampi ed eleganti. Dispone inoltre di SPA, sala ristorante, sala colazioni, sala meeting e ampio parcheggio.

ADULTI	BB	HB	FB	SS
01/01-31/03 01/11-31/12	OR	54,50	OR	25,00
01/04-31/05 01/09-31/10	OR	59,50	OR	28,00
01/06-31/08	OR	54,50	OR	25,00

colazione dolce e salata a buffet

**BERGAMO DINTORNI**

GRP ADULTI

HOTEL ★★★★★

a 15 km da Bergamo e 45 km da Milano. Strutturata su 6 piani con ampi spazi comuni, ascensore, bar, sala TV e ristorante. Dispone di 102 camere con servizi privati, asciugacapelli, TV, cassaforte, frigobar, aria condizionata e wifi. Parcheggio interno.

ADULTI	BB	HB	FB	SS
01/01-28/02 01/11-31/12	41,00	62,00	OR	27,00
01/03-31/10	42,20	63,80	OR	28,00

colazione dolce e salata a buffet
inclusa 1/2 minerale

**MANTOVA**

GRP ADULTI

HOTEL ★★★

buona struttura in pieno centro a Mantova a brevissima distanza dalla stazione ferroviaria e vicino a Piazza Mantegna; il centro storico è a brevissima distanza. Tutte le camere sono provviste di servizi privati, asciugacapelli, aria condizionata, TV e telefono. La struttura dispone anche di ascensore, bar e sala colazioni.

ADULTI	BB	HB	FB	SS
01/01-31/12	42,50	OR	OR	28,00

colazione dolce e salata a buffet
tassa di soggiorno 2,00

LOMBARDIA HOTEL STUDENTI

MILANO CENTRO STUDENTI

HOTEL ★★★

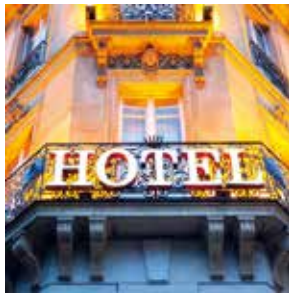

POSIZIONE:
centrale
zona metro Repubblica

CAMERE:
49 - servizi privati - aria condizionata
TV - frigobar - asciugacapelli - telefono

SERVIZI:
bar - sala colazioni - ascensore
sala TV - wifi

STUDENTI	BB	HB	FB	SS	SD
01/01-12/03	38,90	OR	OR	22,00	-
13/03-31/05	39,60	OR	OR	23,00	-
01/06-31/12	39,20	OR	OR	23,00	-

cauzione 10,00 - colazione dolce e salata a buffet
tassa di soggiorno 4,00

MILANO SEMICENTRO STUDENTI

HOTEL ★★★★★



POSIZIONE:
semicentrale
metro raggiungibile a piedi

CAMERE:
servizi privati - asciugacapelli - TV
telefono - aria condizionata - wifi

SERVIZI:
bar - ristorante - ascensore
wifi

STUDENTI	BB	HB	FB	SS	SD
01/01-31/12	35,50	OR	OR	28,00	-

cauzione 10,00 - tassa di soggiorno 4,00

MILANO SEMICENTRO STUDENTI

HOTEL ★★★

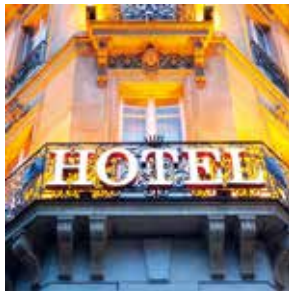

POSIZIONE:
semicentrale - fermata mezzi pubblici
raggiungibile a piedi

CAMERE:
servizi privati - asciugacapelli - TV
telefono - aria condizionata - wifi

SERVIZI:
bar - ascensore - sala colazioni

STUDENTI	BB	HB	FB	SS	SD
01/01-31/12	35,60	OR	OR	23,00	-

cauzione 15,00 - colazione dolce a buffet
tassa di soggiorno 4,00

MILANO DINTORNI STUDENTI

HOTEL ★★★



POSIZIONE:
disponiamo di varie strutture nei
dintorni di Milano

CAMERE:
servizi privati - asciugacapelli - TV
telefono - aria condizionata

SERVIZI:
bar - ristorante - ascensore - parcheggio

STUDENTI	BB	HB	FB	SS	SD
01/01-31/12	OR	37,40	44,90	22,00	-

cauzione 15,00 - colazione dolce a buffet
FB con cestino - inclusa acqua in caraffa

BERGAMO DINTORNI STUDENTI

HOTEL ★★★★★



POSIZIONE:
15 km da Bergamo

CAMERE:
102 - servizi privati - asciugacapelli - TV
telefono - aria condizionata

SERVIZI:
bar - ristorante - sala colazioni
ascensore - parcheggio

STUDENTI	BB	HB	FB	SS	SD
01/01-20/03 01/11-31/12	31,20	39,60	48,90	17,00	-
21/03-16/04 24/04-31/10	31,80	40,30	49,90	18,00	-

cauzione 20,00 - colazione dolce e salata a buffet - FB con cestino
inclusa 1/2 minerale - massimo 4 singole - SS dalla 5^ 22,00

MANTOVA STUDENTI

HOTEL ABC ★★★



POSIZIONE:
centrale

CAMERE:
servizi privati - telefono - aria
condizionata - TV - frigobar

SERVIZI:
bar - ristorante

STUDENTI	BB	HB	FB	SS	SD
10/01-13/03	33,50	OR	OR	25,00	-
14/03-31/03	35,40	OR	OR	28,00	-
01/04-03/06	37,80	OR	OR	28,00	-

cauzione 10,00 - colazione dolce a buffet - tassa di soggiorno 1,00
massimo 3 singole - SS dalla 4^ su richiesta

N. B.: a causa dell'attuale incremento dei costi dell'energia e delle forniture alimentari, le tariffe esposte in catalogo devono ritenersi indicative e soggette a possibili variazioni. Sarà nostra premura indicarvi in fase di preventivo ogni eventuale modifica.

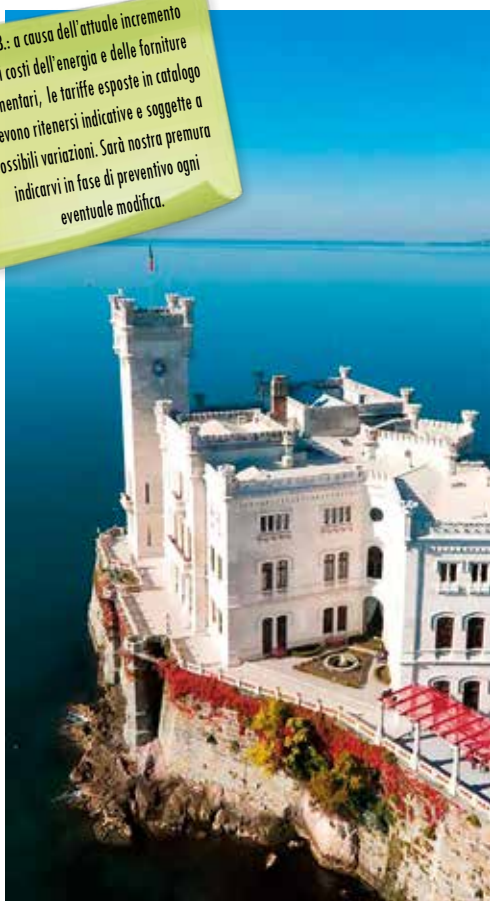

RISTORANTI	STUDENTI		ADULTI		
	Menù 1	1/2 min.	Menù 1	Menù 2	Bev.
Aquileia	16,40	1,30	23,40	25,80	3,50
Grado	16,50	1,20	20,00	24,00	3,50
Redipuglia dintorni	16,50	1,30	21,50	24,80	3,90
Trieste- Muggia	17,60	1,20	20,00	24,50	4,50
Trieste - zona Piazza Unità d'Italia	12,50	1,10			
Trieste - zona Rive/Piazza Unità d'Italia	19,50	1,10	19,80	24,20	3,40
Trieste - zona stazione	13,20	1,20	17,60	20,90	3,90
Udine	18,40	1,20	20,90	24,90	3,90

Menù turistici - Menù 1: primo, secondo con contorno, frutta o dessert - Menù 2: bis di primi, secondo con contorno, frutta o dessert - Bevande: 1/4 vino e 1/2 minerale

GUIDE	HD	FD	ORA IN PIÙ
TRIESTE E PROVINCIA			
studenti - max 30 pax	150,00	230,00	40,00
studenti - da 31 a 55 pax	170,00	260,00	40,00
adulti - max 30 pax	150,00	230,00	40,00
adulti - da 31 a 55 pax	180,00	280,00	40,00
CASTELLO DI MIRAMARE O DUINO			
studenti tariffa per persona - no free	4,00		
adulti tariffa per persona - no free - ingresso escluso	4,50		
ALTRE LOCALITÀ FUORI PROV. TRIESTE			
studenti - max 30 pax	185,00	265,00	40,00
studenti - da 31 a 55 pax	205,00	295,00	40,00
adulti - max 30 pax	185,00	265,00	40,00
adulti - da 31 a 55 pax	215,00	315,00	40,00
ESCURSIONI FUORI DAL TERRITORIO NAZIONALE			
CROAZIA (Abbazia, Istria, Fiume, Zagabria etc.) - vedi pag. 205			
SLOVENIA (Bled, Portorose, Postumia etc) - vedi pag. 205			
<i>Prezzi per gruppo - durante i servizi FD i pasti della guida sono a carico del gruppo - il noleggio degli auricolari potrebbe essere obbligatorio</i>			

NAVIGAZIONE ED ESCURSIONI LAGUNA DI GRADO	STUDENTI			ADULTI
	Elementari	Medie	Istituti superiori	Riduzione 3/10 anni su richiesta
Grado - Isola di Barbana Grado 2h - orari prestabiliti	4,50	5,50	9,00	9,00
Grado - giro laguna con sosta Isola di Barbana Grado 2,5h - orari da concordare	9,90	11,00	15,50	16,50

Prezzi validi al momento della stampa per il 2022

INGRESSI	
Aquileia Basilica	www.basilicadiaquileia.it
Basovizza Foiba di Basovizza	www.foibadibasovizza.it
Duino Castello di Duino	www.castellodiduino.it
Gorizia Museo della Grande Guerra	www.turismofvg.it
Monfalcone Parco tematico Grande Guerra	www.turismofvg.it
San Martino del Carso Museo della Grande Guerra	www.turismofvg.it
Sgonico Grotta Gigante	www.grotttagigante.it
Trieste Castello di Miramare	www.miramare.beniculturali.it
Trieste Risiera di San Sabba	www.risierasansabba.it



EVENTS TOUR

GRP ADULTI

TOUR DEL FRIULI
I profumi e la ricchezza della terra di confine, crocevia di culture

GIORNO 1: CASTELLO DI MIRAMARE

Arrivo nel primo pomeriggio a Miramare e visita guidata del famoso castello in pietra bianca a picco sul mare e del giardino che lo circonda. Un luogo incantato fuori dal tempo, in cui si respira la bellezza mista alla malinconia che accompagnava la principessa Sissi durante le sue frequenti visite a questo luogo. In serata trasferimento in hotel in centro a Trieste, cena in ristorante e pernottamento.

GIORNO 2: TRIESTE

Colazione e inizio della visita guidata di Trieste. Il suo centro storico offre molte testimonianze di storia e arte tra cui l'Arco Riccardo, il Teatro Romano, la trecentesca Cattedrale di San Giusto ornata con splendidi mosaici e il Castello di San Giusto. Un fascino particolare emana Piazza dell'Unità d'Italia, di chiara impronta viennese, con tre lati coperti da bellissimi palazzi tipicamente imperiali, rigorosi e maestosi, ed un lato che affaccia direttamente sul mare, e con i suoi caffè storici, simboli della passione tutta triestina per il caffè e luoghi d'incontro di famosi scrittori e poeti come James Joyce, Italo Svevo e Umberto Saba solo per citarne alcuni. Per dimensioni è la piazza che si affaccia sul mare più grande d'Europa e senza dubbio una delle più affascinanti al mondo. Previsto pranzo con menù tipico e in serata cena in ristorante.

GIORNO 3: UDINE - CIVIDALE

Colazione e partenza per Udine, cittadina con piazze dal fascino veneziano grazie ad i suoi antichi palazzi, ma soprattutto una città di confine che offre la ricchezza di culture diverse e complementari. Da non perdere l'ora degli aperitivi nei bar storici del centro, è qui che ha avuto origine il trend dello spritz, vera istituzione locale. Pranzo in ristorante. Partenza per Cividale del Friuli, sito storico e artistico di forte carattere e rilievo, specie per l'epoca longobarda della quale porta notevoli testimonianze. Al termine della visita partenza per il rientro.

QUOTA INDIVIDUALE: da 215,00

SUPPL. SINGOLA: da 58,00

La quota si basa su un minimo di 30 partecipanti

La quota comprende:

- Trattamento di mezza pensione
- Visite guidate come da programma
- Pranzo del secondo e terzo giorno



EVENTS MENÙ

GRP ADULTI

CIVIDALE DEL FRIULI - menù tipico

es: polentina morbida con funghi - sfornato alle melanzane - gnocchi allo speck - piatto tipico friulano con frico, frittata e polenta - dessert - bevande incluse **31,90**

GORIZIA - menu' di pesce

es: antipastino misto di mare - risotto ai frutti di mare - coda di rospo con cipolla e pomodoro - polenta bianca - dessert - bevande incluse **31,90**

TRIESTE - Piazza Vittorio Veneto - menù tipico

es: speck selezionato con brezel, canederli con sugo di arrosto e spatze agli spinaci - stinco con patate in tecia - dessert - bevande incluse **27,50**

EVENTS TIPS

GRP ADULTI

DEGUSTAZIONE IN CANTINA TIPICA FRIULANA

visita guidata e degustazione di 4 vini DOC, grissini, pane, acqua naturale e gassata **9,50**

visita guidata e degustazione di 3 vini DOC, formaggio Montasio, pane, grissini, acqua naturale e gassata **12,20**

visita guidata e degustazione di 4 vini DOC, prosciutto San Daniele, soppressa friulana, formaggio Montasio, pane, grissini alla farina d'uva, acqua naturale e gassata **19,00**

DEGUSTAZIONE SAN DANELE

visita guidata al museo - porzione di prosciutto crudo 16 mesi - bibita o 1/4 vino - acqua minerale - pane e grissini (non disponibile durante orario pranzo o cena) **11,00**

visita guidata - fettuccine della casa con pomodoro e prosciutto - porzione di prosciutto crudo 16 mesi - bibita o 1/4 vino - acqua minerale - pane e grissini **19,00**

visita guidata al museo - tortellini ripieni di prosciutto e formaggio grana 24 mesi - porzione di prosciutto crudo 16 mesi - contorno di verdura fresca di stagione - bibita o 1/4 vino - 1/2 minerale - gubana bakery - pane e grissini - caffè - limoncello **24,50**

HOTEL ADULTI FRIULI VENEZIA GIULIA



TRIESTE CENTRO

GRP ADULTI

HOTEL ★★★

buona struttura in pieno centro a Trieste, a soli 150 m dalla stazione FS. Strutturata su 4 piani con ascensore, bar e ampia hall. Dispone di 40 camere tutte con box doccia, asciugacapelli, aria condizionata, frigo, TV e cassaforte.

ADULTI	BB	HB	FB	SS
01/01-28/02 01/12-31/12	34,00	OR	OR	29,50
01/03-30/06* 01/09-30/11*	43,20	OR	OR	30,00
01/03-30/06** 01/09-30/11**	42,10	OR	OR	30,00
01/07-31/08	42,10	OR	OR	30,00

colazione dolce e salata a buffet - massimo 3 singole - SS dalla 4^a 33,00
*: tariffa infrasettimanale - **: tariffa weekend - tassa di soggiorno 2,00



TRIESTE DINTORNI

GRP ADULTI

HOTEL ★★★★★

ottima struttura a pochi km da Trieste. Le camere sono tutte molto ampie e ben arredate e dispongono di servizi privati, asciugacapelli, TV, minibar, cassaforte e wifi. La struttura dispone inoltre di ascensore, bar, sala colazioni, ristorante, sala congressi, piscina e parcheggio.

ADULTI	BB	HB	FB	SS
01/01-31/05 01/10-31/12	37,80	OR	OR	28,00
01/06-30/09	43,20	OR	OR	28,00

colazione dolce e salata a buffet
massimo 4 singole - SS dalla 5^a su richiesta



GORIZIA

GRP ADULTI

HOTEL ★★★★★

a breve distanza dal centro, dispone di ampi spazi comuni, bar, ascensore. Le camere sono tutte con servizi privati, aria condizionata, cassaforte, TV, telefono.

ADULTI	BB	HB	FB	SS
15/04-14/05 16/09-15/10	OR	62,50	OR	15,00
15/05-29/05 03/06-15/09	OR	69,40	OR	18,00

colazione dolce e salata a buffet - tassa di soggiorno 1,50
possibilità di cene in ristorante convenzionato



LIGNANO SABBIAADORO

GRP ADULTI

HOTEL ★★★★★

buona struttura a gestione familiare a Lignano Pineta, a breve distanza dal mare. Dispone di camere con servizi privati, aria condizionata, TV, telefono e balconi. Ampii spazi comuni, sala TV, bar, sala ristorante, giardino esterno con piscina, ascensore e parcheggio.

ADULTI	BB	HB	FB	SS
02/01-30/04	OR	41,40	OR	20,00
01/05-21/05 18/09-30/09	OR	44,90	OR	22,00

colazione dolce e salata a buffet
tassa di soggiorno 1,00



SPECIALE ALPINI

UDINE

11/14 MAGGIO 2023

**RICHIEDI IL PREVENTIVO
AL NOSTRO BOOKING**

FRIULI VENEZIA GIULIA HOTEL STUDENTI

TRIESTE

STUDENTI

HOTEL ★★★



POSIZIONE:
centrale
zona stazione
CAMERE:
40 - servizi privati - asciugacapelli
aria condizionata - TV - telefono
SERVIZI:
bar - ampia hall - ascensore
sala colazioni

STUDENTI	BB	HB	FB	SS	SD
01/01-28/02 01/12-31/12	27,90	OR	OR	27,00	-
01/03-12/03	34,00	OR	OR	28,00	-
13/03-10/05	34,30	OR	OR	28,00	-
11/05-30/11*	34,60	OR	OR	28,00	-

*: tariffe per sog. min. 3 notti - cauzione 10,00 - colazione dolce e salata a buffet massimo 3 singole - SS dalla 4^a 30,00 - tassa di soggiorno 2,00

TRIESTE

STUDENTI

HOTEL ★★★



POSIZIONE:
centrale - zona stazione
CAMERE:
44 - servizi privati - aria condizionata
TV - cassaforte
SERVIZI:
bar - sala colazioni
piccola sala congressi - ascensore

STUDENTI	BB	HB	FB	SS	SD
01/01-12/03 01/11-31/12	31,50	OR	OR	20,00	-
13/03-31/03	32,40	OR	OR	21,00	-
01/04-31/10	34,60	OR	OR	20,00	-

cauzione 10,00 - colazione dolce a buffet
tassa di soggiorno 2,00

GRADO

STUDENTI

HOTEL ★★★



POSIZIONE:
in zona Città Giardino
CAMERE:
21 - servizi privati - aria condizionata - TV
telefono - asciugacapelli
SERVIZI:
bar - ristorante - ascensore - wifi

STUDENTI	BB	HB	FB	SS	SD
21/03-31/03	OR	33,20	37,80	17,00	-
01/04-15/05	OR	35,90	40,90	18,00	-

cauzione 15,00 - colazione dolce a buffet - FB con cestino
inclusa acqua in caraffa - tassa di soggiorno 1,10

TRIESTE

STUDENTI

HOTEL ★★★



POSIZIONE:
centrale
1 km dalla stazione
CAMERE:
25 - servizi privati - aria condizionata
TV - telefono - asciugacapelli
SERVIZI:
bar - sala colazioni
piccola hall - ascensore

STUDENTI	BB	HB	FB	SS	SD
01/01-28/02	26,50	OR	OR	22,00	-
01/03-31/03	32,10	OR	OR	23,00	-
01/04-30/04	33,30	OR	OR	23,00	-
01/05-31/05	35,70	OR	OR	23,00	-

cauzione 10,00 - colazione dolce e salata servita al tavolo
tassa di soggiorno 2,00

GRADO

STUDENTI

HOTEL ★★★



POSIZIONE:
a breve distanza dal centro
CAMERE:
servizi privati - asciugacapelli
aria condizionata - TV - telefono
SERVIZI:
bar - ristorante - sala ricreativa
ascensore - ampia hall

STUDENTI	BB	HB	FB	SS	SD
01/02-14/05	OR	36,80	40,90	15,00	-

cauzione 10,00 - colazione dolce a buffet
FB con cestino - inclusa acqua in caraffa

LIGNANO SABBIAADORO

STUDENTI

HOTEL ★★★



POSIZIONE:
disponiamo di varie strutture a Lignano
CAMERE:
servizi privati - TV
telefono - aria condizionata
SERVIZI:
bar - ristorante
ascensore

STUDENTI	BB	HB	FB	SS	SD
01/03-12/03 01/11-18/12	OR	23,10	27,80	13,00	-
13/03-30/04	OR	25,90	30,50	15,00	-
01/05-31/05	OR	26,90	31,80	15,00	-

cauzione 10,00 - FB con cestino
inclusa acqua in caraffa

RISTORANTI	STUDENTI		ADULTI		
	Menù 1	1/2 min.	Menù 1	Menù 2	Bev.
Bolzano (2,5 km dal centro)	20,00	1,20	24,20	27,60	5,50
Bressanone	16,00	1,20	16,50	17,50	3,40
Riva del Garda	16,80	1,70	19,40	24,30	3,90
Rovereto	18,40	1,70	28,40	31,40	incluse
Trento	13,00	0,80	17,00	18,50	2,00
Vipiteno	17,40	1,40	19,40	23,20	3,50

Menù turistici - Menù 1: primo, secondo con contorno, frutta o dessert - Menù 2: bis di primi, secondo con contorno, frutta o dessert
Bevande: 1/4 vino e 1/2 minerale

GUIDE	HD	FD	ORA IN PIÙ
BOLZANO			
studenti - giro città - max 35 pax - 1h	130,00		
adulti - giro città - max 35 pax - 2h	150,00		35,00
adulti - Bolzano e dintorni - max 35 pax - 4h/8h	205,00	230,00	35,00
TRENTO			
2h	135,00		
3h/6h	150,00	230,00	
CASTEL BESENO/AVIO/STENICO/THUN - 1,5h	145,00		

Prezzi per gruppo - durante i servizi FD i pasti della guida sono a carico del gruppo - il noleggio degli auricolari potrebbe essere obbligatorio

N. B.: a causa dell'attuale incremento dei costi dell'energia e delle forniture alimentari, le tariffe esposte in catalogo devono ritenersi indicative e soggette a possibili variazioni. Sarà nostra premura indicarvi in fase di preventivo ogni eventuale modifica.

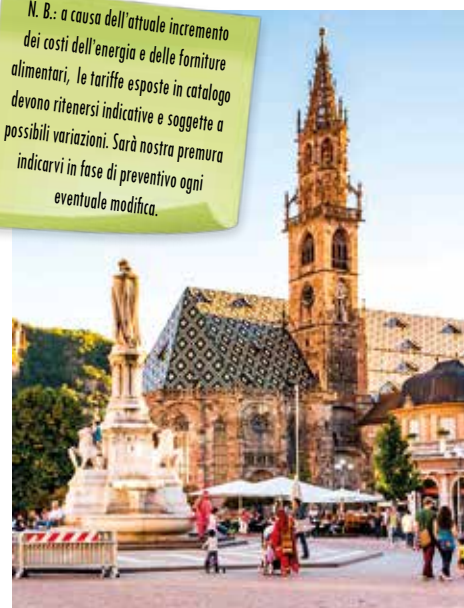

INGRESSI

Bolzano Museo Archeologico Iceman	www.iceman.it
Bolzano Archeoparc	www.archeoparc.it
Merano Giardini di Castel Trauttmansdorff	www.trauttmansdorff.it
Rovereto Museo della Grande Guerra	www.museodellaguerra.it
Rovereto Mart	www.mart.trento.it
Trento Castello del Buonconsiglio	www.buonconsiglio.it
Trento Castello Beseno	www.buonconsiglio.it
Trento Castello Stenico	www.buonconsiglio.it
Trento Castel Thun	www.buonconsiglio.it
Trento Museo della Scienza	www.muse.it



EVENTS MENÙ

GRP ADULTI

BOLZANO - menù tipico

es: zuppa di birra e cipolle - padella dell'artista con stinco di maiale, salsiccia, costine, canederli di speck - patate arrosto - crauti - frittelle di mele con gelato al rosmarino - bevande incluse

34,50**BRESSANONE - menù tipico**

es: buffet d'insalate - spatzle con spinaci - schupfnudeln con salsa ai funghi - stinco di maiale con polenta e verza - strudel di mele - bevande incluse

27,80**LAGO DI BRAIES - menù tipico**

es: bis di canederli - gulasch di manzo locale con polenta di storo e crauti rossi - lamponi caldi con gelato alla vaniglia - bevande

28,00**MERANO - menù tipico**

es: tris di canederli di speck, canederli al formaggio di malga e canederli di spinaci con burro fuso e parmigiano - stinco di maialino con patate al forno e insalata di cappucci - strudel di mele con panna montata alla cannella - bevande incluse

35,50**TRENTO - menù tipico**

es: torta di patate con speck tipico trentino - canederli - polenta e salsiccia - strudel con panna - bevande incluse

24,00**VIPITENO - menù tipico**

es: affumicato tipico con speck, salume di camoscio e pane - tre tipi di canederli e raviolini di spinaci - stinco di maiale arrostito - rafano - patate al forno - varietà di dessert - bevande incluse

28,40

EVENTS TIPS

GRP ADULTI

DEGUSTAZIONI E VISITE

Da sempre il Trentino offre ottimi vini e distillati. Possiamo organizzare una serie di visite guidate, degustazioni ed esperienze come ad esempio:

I VINI

L'ESSENZA DI UN TERRITORIO: un viaggio tra storia, tradizione e contemporaneità alla scoperta dell'identità dell'Alto Adige. I profumi e l'essenza di questa terra si esprimono nel caratteristico profilo gustativo dei suoi vitigni. Ogni varietà ha una combinazione preferita, capirne il carattere è come svelare i segreti di questo territorio.

16,00**LA GRAPPA**

presentazione della famiglia e racconto storico dell'azienda nella zona di Trento. Visita alla distilleria ripercorrendo le diverse fasi produttive della Grappa: sala degli alambicchi, zone di stoccaggio e sale d'invecchiamento. Presentazione e degustazione guidata delle diverse tipologie di grappa e di liquori.

5,00

EVENTS TOUR

GRP ADULTI

TOUR DEL TRENTINO

Le meraviglie ed i sapori sotto i picchi della valle dell'Adige

GIORNO 1: BOLZANO - ALTOPIANO DEL RENON

Arrivo nel primo pomeriggio a Bolzano e visita guidata della città contraddistinta per il suo Duomo in stile gotico, dalla stretta via dei portici e da Piazza Erbe.

Salita in funivia sull'Altopiano del Renon, un paradiso escursionistico dove si possono intravedere le piramidi di terra del Renon. In serata trasferimento in hotel per la cena ed il pernottamento.

GIORNO 2: BRESSANONE - VIPITENO E CASCATE DI STANGHE

Colazione e partenza per la visita guidata di Bressanone, città altoatesina che vanta più di 1000 anni di storia e il primato di città più antica del Tirolo.

Al termine proseguimento verso l'Abbazia di Novacella per un pranzo con degustazione di vini e prodotti tipici. Dopo pranzo proseguimento per Vipiteno, la città più settentrionale d'Italia che conserva ancora il suo fascino medievale. A pochi chilometri si trova la Gola di Stanghe, dove camminando tra paesaggi intagliati nella roccia, ponti sospesi e passerelle interamente scavate nel marmo bianco, si possono ammirare le spettacolari cascate.

In serata rientro in hotel per la cena ed il pernottamento.

GIORNO 3: STRADA DEL VINO

Colazione e partenza per il rientro percorrendo la Strada del Vino, uno dei percorsi del vino più antichi in Italia che corre parallela alla Valle dell'Adige. Sosta in cantina per una visita e degustazione con prodotti tipici locali.

Al termine proseguimento per il rientro.

QUOTA INDIVIDUALE: da 215,00
SUPL. SINGOLA: da 50,00

La quota si basa su un minimo di 30 partecipanti

La quota comprende:

- Trattamento di mezza pensione
- Visite guidate come da programma
- Degustazione con pranzo del secondo giorno
- Degustazione terzo giorno
- Biglietto funivia a/r
- Ingresso Cascata di Stanghe

HOTEL ADULTI TRENINO ALTO ADIGE



BOLZANO

GRP ADULTI

HOTEL ★★★



struttura situata a 3 km dalla stazione di Bolzano e dal centro città. Offre bar, ristorante, SPA, centro benessere con vasca idromassaggio, ascensore e sala TV. Dispone di 86 camere con servizi privati, asciugacapelli, TV, aria condizionata, wifi e telefono.

ADULTI	BB	HB	FB	SS
06/01-04/04	53,00	60,50	OR	22,00
05/04-12/05 16/10-23/11	56,20	64,80	OR	23,00
13/05-15/10 24/11-31/12	59,40	69,10	OR	27,00

colazione dolce a buffet - taxa di soggiorno 1,20



BOLZANO DINTORNI

GRP ADULTI

HOTEL ★★★

buona struttura immersa nel verde a circa 25 km da Bolzano. Tutte le camere hanno servizi privati, asciugacapelli, TV e telefono. Dispone di bar, ristorante, ascensore e parcheggio.

ADULTI	BB	HB	FB	SS
01/01-20/11	OR	69,50	OR	23,00

colazione dolce a buffet
tassa di soggiorno 1,50



TRENTO

GRP ADULTI

HOTEL ★★★



buona struttura a soli 1,5 km dal centro di Trento, dispone di 113 camere con servizi privati, asciugacapelli, aria condizionata, TV, telefono, cassaforte e wifi. Offre anche bar, ristorante e sala TV.

ADULTI	BB	HB	FB	SS
07/01-20/04 04/09-18/11	41,80	62,10	OR	27,00
21/04-03/09	42,60	63,30	OR	28,00

colazione dolce e salata a buffet - taxa di soggiorno 2,00
massimo 3 singole - SS dalla 4ª 28,00



BRUNICO DINTORNI

GRP ADULTI

HOTEL ★★★

buona struttura in posizione panoramica a poca distanza da Brunico e dalle principali località turistiche della Val Pusteria. Tutte le camere sono con servizi privati, telefono, asciugacapelli e TV. L'hotel dispone di bar, ristorante, ascensore e parcheggio.

ADULTI	BB	HB	FB	SS
01/01-31/12	OR	71,50	OR	25,00

colazione dolce e salata a buffet
tassa di soggiorno esclusa



MERANO DINTORNI

GRP ADULTI

HOTEL ★★★

buona struttura in posizione ottimale a metà strada tra Merano e Bolzano. Offre bar, ristorante, sala colazioni, centro benessere, ampio giardino, sala giochi e wifi nelle aree comuni. Dispone di 31 camere con servizi privati, balcone, telefono, TV e cassaforte.

ADULTI	BB	HB	FB	SS
01/04-31/10	OR	62,50	OR	23,00

colazione dolce e salata a buffet
tassa di soggiorno 1,50

TRENTINO ALTO ADIGE HOTEL STUDENTI

BOLZANO

STUDENTI

HOTEL ★★★

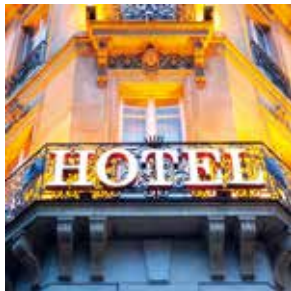

POSIZIONE:
3 km dal centro di Bolzano
CAMERE:
86 - servizi privati - TV - telefono
asciugacapelli
SERVIZI:
bar - ristorante - ascensore - wifi
giardino - parcheggio

STUDENTI	BB	HB	FB	SS	SD
01/01-31/12	OR	52,00	OR	22,50	-

cauzione 10,00 - colazione dolce a buffet
inclusa acqua in caraffa - tassa di soggiorno 1,20

TRENTO

STUDENTI

HOTEL ★★★



POSIZIONE:
1,5 km dal centro di Trento
CAMERE:
113 - servizi privati - TV - telefono
asciugacapelli - aria condizionata
cassaforte
SERVIZI:
bar - ristorante - wifi - sala TV

STUDENTI	BB	HB	FB	SS	SD
07/01-12/03	35,70	47,30	55,70	27,00	-
13/03-18/11	36,30	48,10	56,40	28,00	-

cauzione 10,00 - inclusa acqua in caraffa - massimo 3 singole - SS dalla 4ª 38,50
colazione dolce e salata a buffet - tassa di soggiorno 2,00 - FB con cestino

TRENTO DINTORNI

STUDENTI

HOTEL ★★★



POSIZIONE:
disponiamo di varie strutture nei
dintorni di Trento
CAMERE:
servizi privati - asciugacapelli - TV
telefono
SERVIZI:
bar - ristorante - sala colazione
parcheggio

STUDENTI	BB	HB	FB	SS	SD
01/03-13/05 02/10-19/11	OR	38,90	OR	17,50	-

cauzione 15,00 - colazione dolce e salata a buffet
inclusa acqua in caraffa

BRESSANONE

STUDENTI

HOTEL CROCE D'ORO ★★★



POSIZIONE:
centrale
CAMERE:
76 - servizi privati - TV - telefono
SERVIZI:
ristorante - bar - taverna - centro
benessere - parcheggio

STUDENTI	BB	HB	FB	SS	SD
01/02-15/06	OR	46,90	OR	21,00	-

cena con menù 4 portate - incluso buffet di insalate - colazione dolce a buffet
inclusa acqua in caraffa - tassa di soggiorno 1,90

TRENTO

STUDENTI

HOTEL B&B TRENTO ★★★



POSIZIONE:
6 km dal centro di Trento
CAMERE:
98 - servizi privati - TV - telefono
aria condizionata - cassaforte
SERVIZI:
bar - sala colazione - wifi - ascensore
parcheggio

STUDENTI	BB	HB	FB	SS	SD
02/01-31/03	31,80	OR	OR	21,00	-
01/04-15/05	36,40	OR	OR	24,00	-

cauzione 15,00 - colazione dolce a buffet

LEVICO TERME

STUDENTI

HOTEL ★★★



POSIZIONE:
a breve distanza dal centro e dal Lago
di Levico
CAMERE:
servizi privati - TV
telefono - asciugacapelli
SERVIZI:
bar - ristorante - ascensore - sala TV
wifi

STUDENTI	BB	HB	FB	SS	SD
20/03-19/05	OR	30,80	36,90	16,00	-

cauzione 15,00 - colazione dolce e salata a buffet - FB con cestino
inclusa acqua in caraffa - tassa di soggiorno 1,50

SERVIZI ADULTI & STUDENTI EMILIA ROMAGNA

RISTORANTI	STUDENTI		ADULTI		
	Menù 1	1/2 min.	Menù 1	Menù 2	Bev.
Bologna	14,30	inclusa	16,50	18,00	2,50
Busseto	16,50	1,70	19,80	24,20	6,00
Ferrara	12,00	1,20		18,00	3,40
Modena	16,50	inclusa	19,50	22,50	5,50
Parma	19,80	1,70	22,00	23,00	5,50
Ravenna	15,00	1,20	22,00	24,50	2,90
Rep. di San Marino - centro storico	9,00	1,00		17,50	incluse
Rimini	16,50	inclusa	20,80	24,00	incluse
San Leo	15,50	inclusa	20,00	24,50	4,50

Menù turistici - Menù 1: primo, secondo con contorno, frutta o dessert

Menù 2: bis di primi, secondo con contorno, frutta o dessert - Bevande: 1/4 vino e 1/2 minerale



GUIDE	HD	PAX IN PIÙ	FD	PAX IN PIÙ
BOLOGNA				
studenti - fino a 20 pax	115,00	2,30	220,00	3,30
adulti - fino a 20 pax	150,00	2,30	240,00	3,30
FERRARA				
studenti - fino a 20 pax	120,00	2,30	215,00	3,30
adulti - fino a 20 pax	130,00	2,50	215,00	3,50
MODENA				
studenti - fino a 20 pax	140,00	2,20	230,00	3,30
adulti - fino a 20 pax	145,00	2,30	235,00	3,30
MODENA O PARMA				
studenti scuole inferiori - fino a 20 pax - 2,5h/5h	150,00	2,30	220,00	3,30
adulti e scuole superiori - fino a 20 pax - 2h/5h	150,00	2,30	250,00	3,30
POMPOSA	150,00			
REP. DI SAN MARINO				
solo centro storico - fino a 20 pax - 1h	95,00	3,50		
visita con passeggiata fino alla Prima Torre - fino a 20 pax - 1,5h	130,00	4,50		
visita con passeggiata alla Prima e alla Seconda Torre - fino a 20 pax - 2h	150,00	5,50		
RAVENNA				
studenti - fino a 20 pax	125,00	2,30	215,00	3,30
adulti - fino a 20 pax	130,00	2,30	220,00	3,30
RIMINI				
studenti - fino a 20 pax - 2h30m	125,00	2,30	205,00	2,30
adulti - fino a 20 pax - 2h30m	130,00	2,50	210,00	2,50

Prezzi per gruppo - durante i servizi FD i pasti della guida sono a carico del gruppo - Il noleggio degli auricolari potrebbe essere obbligatorio



N. B.: a causa dell'attuale incremento dei costi dell'energia e delle forniture alimentari, le tariffe esperte in catalogo devono ritenersi indicative e soggette a possibili variazioni. Sarà nostra premura indicarvi in fase di preventivo ogni eventuale modifica.

N. B.: a causa dell'attuale incremento dei costi dell'energia e delle forniture alimentari, le tariffe esposte in catalogo devono ritenersi indicative e soggette a possibili variazioni. Sarà nostra premura indicarvi in fase di preventivo ogni eventuale modifica.

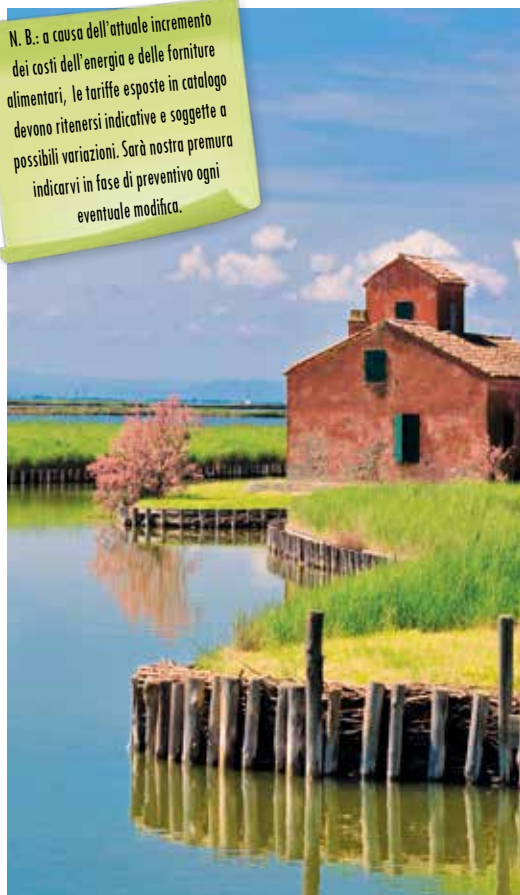

DELTA DEL PO - ESCURSIONI IN BATTELLO

ORARI PARTENZE

09:00 - 11:00 - 13:00 - solo scuole - 15:00 - 17:00

È necessario presentarsi all'imbarco 15 minuti prima della partenza

ITINERARIO

arrivo del gruppo a Gorino ed incontro con la guida. Imbarco al porto canale lungo il Po di Gorino in motonave attrezzata appositamente per i fondali bassi e partenza per l'escursione. Il tour toccherà: il porto di Gorino, la Sacca di Gorino, regno di vongole e cozze, la Vecchia Lanterna, costruita nel 1846 che indica il luogo dove un tempo confinava la terra ferma con il mare, l'Isola di Mezzanino, l'Isola dell'Amore, il Faro di Gorino, l'Isola dei Gabbiani, le Valli del Bacucco e la foce del Po di Gnocchetta, il Po della Donzella, la Sacca degli Scardovari e rientro. GUIDA INCLUSA

TARIFFE

	Studenti	Adulti
solo escursione - 2h circa	11,50	12,50
escursione con pranzo a bordo - dal lun. al ven. - no festivi - 3h circa	24,20	37,50
escursione con pranzo a bordo - sabato, domenica e festivi - 3h circa		39,50

Prezzi validi al momento della stampa per il 2022

VALLI DI COMACCHIO - ALLA SCOPERTA DEI CASONI DI VALLI

ORARI PARTENZE

09:00 - 11:00 - 15:00 - 17:00 - 18:00 solo dal 15/06 al 15/09

Un itinerario storico-naturalistico a bordo di una imbarcazione che consente di cogliere gli aspetti unici della Valle tra natura e storia. Circondati da centinaia di uccelli acquatici, come i fenicotteri, si navigherà nell'antico paleoalveo del Po alla scoperta dei luoghi di pesca e di un ambiente insolito e suggestivo. L'escursione prevede la sosta e la visita a vecchie stazioni di pesca dove si potranno ammirare le strutture e gli arredi originali dei casoni, le attrezzature legate alla vita dei Vallanti e un impianto di pesca tradizionale fedelmente ricostruito con canna palustre, il tutto accompagnato da una esperta guida ambientale. Imbarco: Stazione Foce - Valli di Comacchio

TARIFFE

	Studenti	Adulti
solo escursione - 1h45m	11,00	13,00

Prezzi validi al momento della stampa per il 2022

INGRESSI

Bologna
Torre Asinelli

www.bolognawelcome.com

Ferrara
Castello Estense

www.castelloestense.it

Ferrara
Palazzo Diamanti - Pinacoteca Nazionale

www.gallerie-estensi.beniculturali.it

Ravenna
Mausoleo Teodorico

www.turismo.ra.it

Ravenna
Chiesa San Vitale - Battistero Neoniano - Museo Arcivescovile
S. Apollinare Nuovo - Mausoleo Galla Placidia

www.turismo.ra.it

Rimini
Domus del Chirurgo e Museo Civico

www.domusrimini.com

San Leo
Rocca

www.san-leo.it

Verucchio
Rocca

www.comune.verucchio.rn.it





RICHIEDI LE TARIFFE AL NOSTRO BOOKING



EVENTS MENÙ

GRP ADULTI

BOLOGNA - menù tipico

es: antipasto di mortadella bolognese alla griglia con parmigiano e rucola - tagliatelle bolognesi al ragù - cotoletta alla bolognese con patate arrosto - dessert - bevande incluse **33,00**

FERRARA - menù tipico

es: affettato misto con sott'olio - tris di primi con risotto agli asparagi, gramigna alla salsiccia e cappellacci di zucca al burro e salvia - salamina e cotechino con purè - grigliata mista - insalata e patatine fritte - dolce - bevande incluse **29,80**

PARMA - menù tipico

es: antipasto con prosciutto di parma e parmigiano - tortelli e risotto - stracotto con polenta - panna cotta ai frutti di bosco - bevande incluse **33,00**

RAVENNA - menù tipico

es: tagliere misto di affettati e formaggi con piadina - strozzapreti all'amatriciana romagnola (rigatino di mora) - spiedone di carne mista con patate al rosmarino - ciambella romagnola - bevande incluse **29,00**

REPUBBLICA DI SAN MARINO - menù tipico

es: affettato misto e piadina romagnola farcita con rucola e stracchino - tris di pasta fresca romagnoli - arrosto di vitello bianco agli aromi di stagione e spiedone di carne mista alla griglia - patate fritte e insalata mista - dolce della casa - bevande, caffè e digestivi inclusi **25,00**

RIMINI - menù tipico

es: antipasto romagnolo con affettati misti e piadina - tagliatelle al ragù romagnolo - strozzapreti con funghi e salsiccia - grigliata mista con salsiccia, costine, pollo e coniglio - patate dessert - bevande incluse **28,50**

SAN LEO - menù tipico

es: ravioli di San Leo con formaggio di Fossa e olio di Cartoceto - tagliatelle al ragù - pasticcata alla Cagliostro - spinaci del conte e insalata - panna cotta ai frutti di bosco - bevande incluse **28,50**

VERUCCHIO - menù tipico

es: gnocchi al formaggio di fossa e tagliatelle al ragù - carne alla brace con costine, salsiccia, pancetta e pollo - patate al forno e insalata - ciambella con Albana dolce - bevande, caffè e digestivo inclusi **28,50**

EVENTS TIPS

GRP ADULTI

DEGUSTAZIONI
TIPICHE**PARMIGIANO REGGIANO:**

spiegazione all'interno della sala caldaie dove si assiste alla trasformazione del latte in formaggio Parmigiano Reggiano - visita nelle sale di salamoia e stagionatura degustazione varie stagionature **11,00**

PROSCIUTTO DI PARMA:

visita guidata con spiegazione delle fasi di lavorazione, disossatura, degustazione del Prosciutto di Parma con grissini, Lambrusco o Malvasia **11,00**



EVENTS TOUR

GRP ADULTI

TOUR IN EMILIA ROMAGNA
Il fascino del Delta del Po
ed i mosaici di Ravenna**GIORNO 1: COMACCHIO - FERRARA**

Partenza per Comacchio, soprannominata "la piccola Venezia". È il centro storico più originale ed affascinante del Parco del Delta del Po. Ha origini antichissime, città lagunare che incanta grazie al suo centro storico che conserva intatto l'aspetto originario con l'inconfondibile Trepponti con le sue imponenti scalinate, il seicentesco Duomo di San Cassiano, l'elegante Palazzo Bellini. Al termine proseguimento per Ferrara e pranzo tipico in ristorante. Visita con guida della città che può essere definita la capitale del Rinascimento. Le sue ampie piazze, bellissimi palazzi e vie dell'epoca degli Este lasciano rivivere le atmosfere di dame e cavalieri nel '400 e '500. Al termine sistemazione in hotel, cena e pernottamento.

GIORNO 2: DELTA DEL PO

Colazione e partenza per visita panoramica in bus del Delta del Po ed imbarco per escursione in navigazione, durante la quale si vedranno: Po di Goro, la sacca di Goro, le valli di Gorino, l'isola di Mezzanino, l'isola del Baccucco (denominata isola dei Gabbiani), lo scannone di Goro (denominato isola dell'amore) fino ad arrivare alle foci del Po. Pranzo a bordo a base di pesce durante la navigazione. Nel pomeriggio sbarco, incontro con il bus, proseguimento per l'hotel, cena e pernottamento.

GIORNO 3: RAVENNA

Colazione e partenza per Ravenna e incontro con la guida per la visita della città nota per i colorati mosaici che ornano molti degli edifici del centro storico come ad esempio la Basilica di San Vitale, a pianta ottagonale; la Basilica di Sant'Apollinare Nuovo, risalente al VI secolo e il Mausoleo di Galla Placidia con pianta a croce. A nord del centro si trova il Mausoleo di Teodorico, costruito nel VI secolo per Re Teodorico il Grande, un edificio funerario circolare gotico in pietra con cupola monolitica. Pranzo in ristorante. Al termine partenza per il rientro.

QUOTA INDIVIDUALE: da 250,00
SUPPL. SINGOLA: da 45,00

La quota si basa su un minimo di 30 partecipanti

La quota comprende:

- Trattamento di mezza pensione
- Visite guidate come da programma
- Pranzo del primo, secondo (bevande incluse) e terzo giorno
- Navigazione Delta del Po



BOLOGNA

GRP ADULTI

HOTEL ★★★★★



buona struttura a pochi km dal centro di Bologna e dalle principali vie di comunicazioni. Dispone di camere con servizi privati, asciugacapelli, aria condizionata, TV, telefono, minibar e cassaforte. Completano la struttura il bar, la sala colazioni e la sala meeting.

ADULTI	BB	HB	FB	SS
01/01-26/02 06/11-30/11	59,80	OR	OR	33,00
27/02-19/06 28/08-05/11	69,80	OR	OR	38,00
20/06-27/08	61,40	OR	OR	35,00

colazione dolce e salata a buffet
tassa di soggiorno esclusa



PARMA

GRP ADULTI

HOTEL ★★★★★



a 7 km dal centro di Parma, strutturata su 2 piani con ascensore, bar, ristorante, sala TV, sala convegni, piscina, palestra, sauna e parcheggio bus. Dispone di 170 camere con servizi privati, asciugacapelli, aria condizionata, frigobar, TV, cassaforte e wifi.

ADULTI	BB	HB	FB	SS
01/01-28/02 01/07-31/07	33,60	54,60	OR	22,00
01/03-30/04* 01/06-30/06*	34,60	56,20	OR	23,00
01/03-30/04** 01/06-30/06**	40,00	61,60	OR	30,00
01/05-31/05 01/09-31/10	40,70	62,70	OR	30,00
01/11-30/11* 01/12-31/12	33,60	54,60	OR	22,00

*: tariffe valide nei weekend - **: tariffe valide per soggiorni infrasettimanali max 4 singole - SS dalla 5^a su richiesta - colazione dolce e salata a buffet - tax 3,50



FERRARA

GRP ADULTI

HOTEL ★★★★★



ottima struttura in prossimità del centro storico, dispone di ampi spazi comuni elegantemente arredati, sala colazioni, ristorante, bar e SPA a pagamento. Le 46 camere, ampie e spaziose, offrono servizi privati, asciugacapelli, TV, telefono, aria condizionata, wifi e frigobar.

ADULTI	BB	HB	FB	SS
01/01-28/02 01/11-15/12	43,20	70,20	OR	27,00
01/03-31/03 01/07-31/08	43,20	70,20	OR	28,00
01/04-30/06 01/09-31/10	43,50	70,20	OR	28,50

colazione dolce e salata a buffet - inclusi 1/4 vino e 1/2 minerale
tassa di soggiorno 2,50



RAVENNA

GRP ADULTI

HOTEL ★★★★★



moderna struttura situata a soli 3 km dal centro. Dispone di ascensore, ristorante con ottima cucina, SPA, sale meeting e ampi spazi comuni oltre al parcheggio bus. 124 camere con servizi privati, asciugacapelli, TV, telefono, aria condizionata, wifi, frigobar e cassaforte.

ADULTI	BB	HB	FB	SS
01/01-31/03 01/11-31/12	29,70	50,90	OR	21,00
01/04-31/07 01/09-31/10	34,60	56,20	OR	22,00
01/08-31/08	39,60	61,60	OR	24,00

colazione dolce e salata a buffet - inclusi 1/4 vino e 1/2 minerale
massimo 5 singole - tassa di soggiorno 3,00



RICCIONE

GRP ADULTI

HOTEL ★★★



buona struttura a gestione familiare a breve distanza dal mare, dispone di camere con servizi privati, asciugacapelli, aria condizionata, frigobar, TV e telefono. Gli spazi comuni sono ampi e confortevoli. La sala ristorante offre una cucina tipica romagnola. Dispone inoltre di piscina esterna, ascensore, area giochi per bambini e ampia hall.

ADULTI	BB	HB	FB	SS
01/01-11/06 18/09-31/12	OR	48,60	56,20	13,00

colazione dolce e salata a buffet
tassa di soggiorno 2,00

EMILIA ROMAGNA HOTEL STUDENTI

BOLOGNA STUDENTI

HOTEL ASTOR ★★★



POSIZIONE:
2 km dal centro
CAMERE:
47 - servizi privati - asciugacapelli
aria condizionata - frigo - TV
telefono - cassaforte
SERVIZI:
bar - sala colazioni - ascensore - sala TV

STUDENTI	BB	HB	FB	SS	SD
01/01-19/03 01/11-31/12	27,30	43,10	OR	17,50	-
20/03-31/10	27,90	43,90	OR	18,00	-

cauzione 10,00 - colazione dolce e salata a buffet
pasti in ristorante convenzionato - inclusa 1/2 minerale - tax 3,00

MODENA - REGGIO EMILIA STUDENTI

HOTEL ★★★



POSIZIONE:
tra Modena e Reggio Emilia
CAMERE:
50 - servizi privati - TV - telefono
aria condizionata
SERVIZI:
bar - ascensore
sala colazioni

STUDENTI	BB	HB	FB	SS	SD
01/01-28/02 01/11-31/12	26,90	37,40	OR	23,00	-
01/03-31/03	27,80	37,90	OR	23,00	-
01/04-31/10	28,40	38,80	OR	23,00	-

cauzione 10,00 - colazione dolce e salata a buffet
inclusa acqua in caraffa - pasti in ristorante convenzionato

SALSOMAGGIORE TERME STUDENTI

HOTEL ★★★



POSIZIONE:
centrale
200 m dalle Terme Berzieri
CAMERE:
33 - servizi privati - TV - telefono
aria condizionata
SERVIZI:
bar - ristorante - terrazza - ascensore

STUDENTI	BB	HB	FB	SS	SD
01/02-28/02 01/11-16/12	OR	33,80	OR	14,00	-
01/03-31/03	OR	35,10	OR	16,00	-
01/04-31/05	OR	36,50	OR	16,00	-

cauzione 10,00 - inclusa 1/2 minerale - tassa di soggiorno 1,50

BOLOGNA STUDENTI

B&B BOLOGNA ★★★★★



POSIZIONE:
10 km dal centro
CAMERE:
servizi privati - asciugacapelli - TV
telefono - aria condizionata
SERVIZI:
bar - ristorante - ascensore - parcheggio

STUDENTI	BB	HB	FB	SS	SD
02/01-05/03	28,70	41,40	OR	15,50	-
06/03-15/05	29,20	42,10	OR	16,00	-

cauzione 10,00 - colazione continentale servita al tavolo
inclusa acqua microfiltrata

PARMA STUDENTI

HOTEL ★★★★★

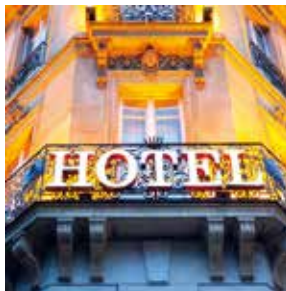

POSIZIONE:
16 km da Parma
CAMERE:
112 - servizi privati - TV - asciugacapelli
frigo - aria condizionata
SERVIZI:
bar - ristorante - ascensore
parcheggio - wifi

STUDENTI	BB	HB	FB	SS	SD
01/01-28/02 01/11-31/12	OR	29,40	OR	30,00	12,00
01/03-31/03	OR	29,90	OR	30,00	12,00
01/04-31/10	OR	30,60	OR	30,00	12,00

cauzione 500,00 a gruppo
inclusa 1/2 minerale

FERRARA STUDENTI

HOTEL ★★★★★



POSIZIONE:
a breve distanza dal centro
CAMERE:
46 - servizi privati - asciugacapelli - TV
telefono - aria condizionata - frigobar
SERVIZI:
bar - ristorante - sala colazioni
parcheggio

STUDENTI	BB	HB	FB	SS	SD
01/01-28/02 01/11-15/12	31,50	44,10	OR	27,00	-
01/03-26/03	31,80	44,60	OR	28,00	-
27/03-31/10	32,10	45,00	OR	28,00	-

cauzione 10,00 - colazione dolce e salata servita al tavolo
inclusa 1/2 minerale - tassa di soggiorno 2,50

LIDI FERRARESI

STUDENTI

HOTEL ★★★



POSIZIONE:
a Lido delle Nazioni
CAMERE:
68 - servizi privati - TV - telefono
aria condizionata
SERVIZI:
bar - ristorante - sala TV
parcheggio - wifi

STUDENTI	BB	HB	FB	SS	SD
01/03-19/03	OR	31,50	36,80	12,00	-
30/03-30/04 01/09-30/09	OR	32,10	37,50	13,00	-

cauzione 10,00 - colazione dolce a buffet - FB con cestino
inclusa acqua in caraffa - tassa di soggiorno 0,70

RAVENNA

STUDENTI

B&B HOTEL RAVENNA ★★★



POSIZIONE:
3 km dal centro
CAMERE:
70 - servizi privati - TV - telefono
aria condizionata
SERVIZI:
bar - sala colazione - ascensore
parcheggio - wifi

STUDENTI	BB	HB	FB	SS	SD
02/01-16/03	21,00	OR	OR	21,00	-
17/03-30/04	26,80	OR	OR	23,00	-

cauzione 10,00 - colazione dolce a buffet
tassa di soggiorno 2,00

RIMINI

STUDENTI

HOTEL ★★★



POSIZIONE:
a breve distanza dal mare
CAMERE:
servizi privati - asciugacapelli - TV
telefono - aria condizionata
SERVIZI:
bar - ristorante - ascensore - ampia hall

STUDENTI	BB	HB	FB	SS	SD
01/01-31/05 01/10-31/12	OR	29,90	36,40	18,00	-

cauzione 10,00 - FB con cestino
tassa di soggiorno 2,00

RAVENNA

STUDENTI

HOTEL ★★★★★



POSIZIONE:
3 km dal centro
CAMERE:
124 - servizi privati - asciugacapelli
TV - telefono - aria condizionata
frigo bar - cassaforte
SERVIZI:
bar - ristorante - sale meeting
ascensore - ampi spazi comuni
parcheggio

STUDENTI	BB	HB	FB	SS	SD
01/01-12/03 01/11-31/12	27,30	46,20	OR	21,00	-
13/03-31/03	27,60	46,70	OR	21,00	-
01/04-31/07 01/09-31/10	30,00	49,30	OR	22,00	-

cauzione 15,00 - colazione dolce a buffet
inclusa 1/2 minerale - massimo 5 singole - tassa di soggiorno 3,00

LIDI RAVENNATI

STUDENTI

HOTEL ★★★



POSIZIONE:
a Cervia - 50 m dal mare
CAMERE:
44 - servizi privati - TV - telefono
aria condizionata
SERVIZI:
bar - ristorante - sala TV - ascensore

STUDENTI	BB	HB	FB	SS	SD
01/04-31/05	OR	21,90	24,30	13,00	-

cauzione 10,00 - FB con cestino - tassa di soggiorno 1,00
inclusa 1/2 minerale - inclusi 1/4 vino e 1/2 minerale per accompagnatori

RICCIONE

STUDENTI

HOTEL ★★★

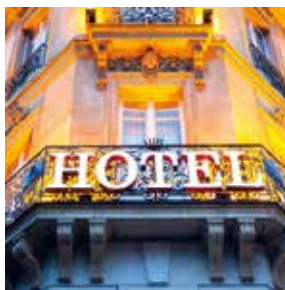

POSIZIONE:
a pochi passi dal mare
CAMERE:
servizi privati - asciugacapelli - aria
condizionata - TV - telefono
SERVIZI:
bar - ristorante - ascensore
piscina esterna - wifi

STUDENTI	BB	HB	FB	SS	SD
01/01-26/05 25/09-31/12	OR	29,40	OR	13,00	-

cauzione 10,00 - colazione dolce a buffet
inclusa acqua in caraffa - tassa di soggiorno 2,00

UMBRIA SERVIZI ADULTI & STUDENTI

N. B.: a causa dell'attuale incremento dei costi dell'energia e delle forniture alimentari, le tariffe esposte in catalogo devono ritenersi indicative e soggette a possibili variazioni. Sarà nostra premura indicarvi in fase di preventivo ogni eventuale modifica.

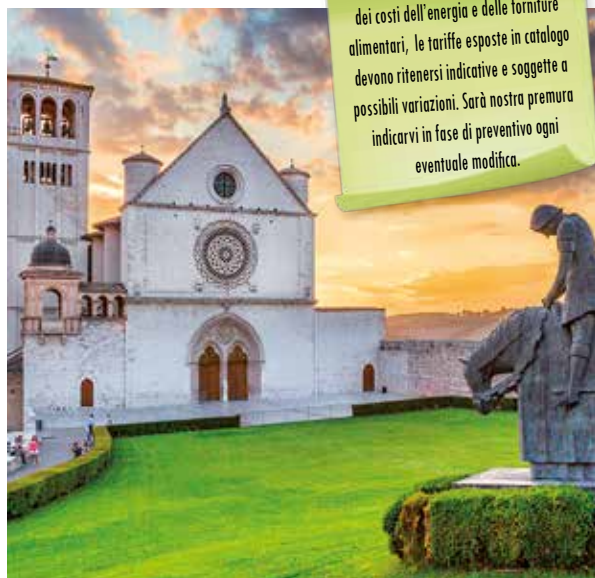

RISTORANTI	STUDENTI		ADULTI		
	Menù 1	1/2 min.	Menù 1	Menù 2	Bev.
Assisi	12,00	inclusa	15,00	18,50	3,50
Gubbio	15,00	1,50	20,00	25,00	3,50
Marmore - Cascata	16,00	inclusa	18,00	23,00	3,00
Norcia	16,50	inclusa	21,00	25,00	inclusi
Orvieto centro storico	15,00	1,50	22,00	25,00	3,50
Orvieto Scalo	13,50	inclusa	18,00	20,00	3,50
Perugia	16,00	inclusa	20,00	23,00	3,00
Spoletto	15,00	inclusa	20,00	22,50	3,50
Trasimeno	12,00	1,00	18,00	20,00	3,00

Menù turistici - Menù 1: primo, secondo con contorno, frutta o dessert - Menù 2: bis di primi, secondo con contorno, frutta o dessert - Bevande: 1/4 vino e 1/2 minerale

GUIDE	HD	FD	ORA IN PIÙ
fino a 50 pax	170,00	300,00	35,00

La visita di ogni città è di circa 2,5h per adulti - 2h per studenti; la giornata intera ha una durata di massimo 5h - durante i servizi FD i pasti della guida sono a carico del gruppo - il noleggio degli auricolari potrebbe essere obbligatorio

MUSEO DELLA PERUGINA

Visita Casa del Cioccolato e Museo Storico

studenti - Elementari e Medie	3,00
studenti - Istituti Superiori	5,00
adulti	8,00

Esclusi i nostri diritti di prenotazione 1,00 pp a prenotazione
Prezzi validi al momento della stampa per il 2022



CASCATA DELLE MARMORE

Per informazioni su orari di apertura del parco e orari di rilascio dell'acqua consultare il seguente link:
www.cascadellemarmore.info/orari-e-aperture/

Adulti	13,00
studenti - Elementari e Medie	7,00
studenti - Istituti Superiori	8,00

Esclusi i nostri diritti di prenotazione 1,00 pp a prenotazione
Prezzi validi al momento della stampa per il 2022



INGRESSI

Assisi
Basilica San Francesco www.sanfrancescoassisi.org

Assisi
Basilica della Porziuncola www.porziuncola.org

Gubbio
Cattedrale www.bellaumbria.net

Orvieto
Duomo e Cappella di San Brizio www.museomodo.it

Orvieto
Duomo - Tesoro della Cattedrale
Cappella di S. Brizio - Palazzi Papali
Chiesa S. Agostino www.umbriaexperience.it

Perugia
Pinacoteca www.gallerianazionalede llumbria.it

Spoletto
Teatro Romano e Museo Archeologico www.comune.spoletto.pg.it



EVENTS MENÙ

GRP ADULTI

CASCATA DELLE MARMORE - menù tipico

es: antipasto con prodotti tipici - pappardelle al cinghiale - bocconcini di manzo al sangratinato - patate arrosto - dessert della casa - bevande incluse **24,00**

LAGOTRASIMENO - menù tipico

es: antipasto di bruschette miste, affettati e formaggio - bis di primi con pasta al tartufo e pasta con zucca gialla e salsiccia - stinco di maiale al forno - insalata di pomodori - torta al cocco - bevande incluse **22,00**

NORCIA - menù tipico

es: antipasto di norcinerie - cannelloni ricotta e spinaci - tagliatelle alla Norcina - agnello arrosto e pollo al rosmarino - salsicce alla griglia - patate al forno - insalata - frutta - amaro al tartufo - bevande incluse **25,00**

SPELLO - menù degustazione

es: antipasto misto assortito - fettuccine fatte in casa alla contadina - strigoli ai ciliegini - filetto di maiale in crema di funghi - patate arrosto - insalata - dessert - bevande incluse **27,00**



EVENTS TIPS

GRP ADULTI

DEGUSTAZIONI E VISITE ALLE CANTINE

Visita guidata e degustazione in frantoio zona Campello sul Clitunno

con bruschetta all'olio DOP, zuppa di legumi con olio novello, degustazione di pane tostato con salse ai carciofi, al tartufo e patè di olive, norcinerie come salame, capocollo, salsiccia secca e formaggio pecorino, vino rosso umbro e acqua **22,50**

Visita guidata e degustazione in azienda agricola in zona Lago Trasimeno

con degustazione di 3 etichette accompagnata da salumi, formaggi e olio extravergine di produzione propria **13,50**

Visita guidata e degustazione in cantina zona Montefalco

con coratella di agnello, lonza, coppa, salsiccia secca, pecorino fresco, frittata di cipolle di Cannara, panzanella, porchetta di maiale, insalata mista, macedonia di frutta con gelato, vino Umbria bianco, Montefalco rosso e Sagrantino **22,50**

DEGUSTAZIONE IN NORCINERIA

Visita di un'azienda "norcina" e degustazione dei suoi prodotti:

prosciutto, salame, lonza, lonzino e formaggio pecorino con pane, acqua e vino. Spiegazione della lavorazione della carne stessa e dei vari prodotti attraverso una vetrata che mostra il luogo della lavorazione della carne di maiale. **8,00**



EVENTS TOUR

GRP ADULTI

TOUR IN UMBRIA

Maestosi monumenti in piena luce e meraviglie sotterranee

GIORNO 1: ORVIETO

Arrivo del gruppo ad Orvieto e visita guidata del centro storico e della sua città sotterranea. La città sorge su una particolare rupe che permise di scavare cunicoli, scale, stanze e passaggi inattesi. Questo consente un appassionante viaggio "underground" attraverso la storia nel cuore della città fino ad arrivare al Pozzo di San Patrizio grazie al quale la cittadina possedeva quell'indipendenza idrica che gli permetteva di sopportare anche eventuali lunghi assedi dalle vicine municipalità rivali.

Sistemazione in hotel, cena e pernottamento.

GIORNO 2: NARNI - AMELIA

Colazione e partenza per l'intera giornata in escursione con guida. Mattino visita di Narni e della chiesa ipogea di S. Domenico al cui interno vi è una stanza che era dedicata allo svolgimento dei processi del Tribunale della Santa Inquisizione che testimonia prima il controllo e poi la repressione, da parte della Chiesa Cattolica Romana, di qualsiasi barlume di eresia. Pranzo libero.

Pomeriggio visita delle cisterne romane di Amelia edificate al di sotto della piazza comunale, intorno al II secolo d.C. da parte dei romani al fine di raccogliere e conservare l'acqua per l'intera città.

Al termine rientro in hotel, cena e pernottamento.

GIORNO 3: SPOLETO

Colazione e partenza per Spoleto. Passeggiata nel centro storico e visita della casa romana del I secolo. Gli ambienti della Domus conservano ancora, oltre ai bellissimi mosaici pavimentali, lo schema tipico delle case patrizie in voga all'epoca.

Tempo libero per il pranzo e partenza per il rientro.

QUOTA INDIVIDUALE: da 130,00

SUPPL. SINGOLA: da 45,00

La quota si basa su un minimo di 30 partecipanti

La quota comprende:

- Trattamento di mezza pensione
- Visite guidate come da programma

UMBRIA HOTEL ADULTI



SPOLETO

GRP ADULTI

HOTEL ★★★★★

immerso nel verde, si affaccia sul Teatro Romano e sull'ex monastero di S. Agata. Le camere sono finemente arredate e dispongono di ogni confort. Dispone di ristorante con cucina tipica umbra, accogliente lounge-bar, sala TV, terrazza panoramica e giardino.

ADULTI	BB	HB	FB	SS
02/01-14/04 01/11-28/12	41,00	62,00	OR	22,00
11/07-13/08	45,50	66,00	OR	22,00
15/04-10/07 14/08-31/10	48,50	70,00	OR	24,00

tassa di soggiorno 2,50



ASSISI

GRP ADULTI

HOTEL CRISTALLO ★★★★★

buona struttura a 1 km dal Santuario della Porziuncola. Dispone di camere molto ampie e arredate in modo elegante, dotate di servizi privati, asciugacapelli, aria condizionata, TV e cassaforte. Dispone inoltre di bar, ristorante con cucina tipica regionale, ampi spazi comuni e parcheggio.

ADULTI	BB	HB	FB	SS
07/01-31/03 11/11-21/12	44,50	56,50	70,00	24,00
01/04-30/06 22/12-06/01	57,50	67,00	78,00	24,00
01/07-29/09	47,50	60,50	73,00	24,50
30/09-10/11	57,50	67,00	78,00	24,00

massimo 4 singole - SS dalla 5^a su richiesta
tassa di soggiorno 2,00



PERUGIA

GRP ADULTI

HOTEL ★★★★★

a ridosso del centro storico di Perugia, raggiungibile a piedi, e affacciata sulla Valle del Tevere. Offre una terrazza panoramica con piscina, ristorante con cucina tipica umbra, camere con aria condizionata, TV, telefono e wifi.

ADULTI	BB	HB	FB	SS
01/11-07/04 01/11-31/12	OR	45,00	58,00	22,00
11/04-30/06 01/09-31/10	OR	55,00	68,00	25,00
01/07-31/08	OR	45,00	58,00	22,00

colazione dolce e salata a buffet
tassa di soggiorno 2,00



ORVIETO

GRP ADULTI

HOTEL ★★★★★

struttura storica in centro a 5 minuti a piedi dal Duomo e a 3,5 km dalla stazione. Tutte le camere sono dotate di aria condizionata, TV, telefono, frigobar e wifi. La struttura dispone di una caratteristica sala da ballo risalente al XIX secolo, caratterizzata da soffitti ad arco decorati, dove vengono servite le colazioni.

ADULTI	BB	HB	FB	SS
01/03-31/03	48,00	OR	OR	32,00
01/04-31/10	56,50	OR	OR	37,00
03/11-15/12	48,00	OR	OR	32,00

colazione dolce a buffet
tassa di soggiorno 2,50



VALLE UMBRA

GRP ADULTI

HOTEL ★★★★★

ubicato nel centro storico di Trevi e immerso nel verde tra Foligno e Spoleto. E' un complesso storico composto da più palazzi, recentemente restaurati e restituiti all'originale splendore degli inizi del XVII secolo. Le camere, tutte affrescate, sono dotate di aria condizionata, frigobar, TV, telefono e wifi. Dispone inoltre di ottimo ristorante con tipica cucina umbra.

ADULTI	BB	HB	FB	SS
01/01-31/12	OR	54,00	OR	23,00

colazione dolce e salata a buffet
inclusi 1/4 vino e 1/2 minerale

PERUGIA STUDENTI

HOTEL ★★★



POSIZIONE:
centrale
1,4 km dalla zona pedonale
CAMERE:
80 - servizi privati - asciugacapelli
frigoriferi - TV - aria condizionata
SERVIZI:
bar - sala colazioni - ristorante
ascensore - sala TV - parcheggio

STUDENTI	BB	HB	FB	SS	SD
01/01-28/02	OR	31,50	40,00	18,00	-
01/03-31/03	OR	32,80	41,00	18,00	-
01/04-31/05	OR	35,50	43,50	18,00	-

cauzione 10,00 - colazione dolce a buffet - FB con cestino
inclusa acqua in caraffa - tariffe sabato notte sr - tassa di soggiorno 1,50

LAGO TRASIMENO STUDENTI

HOTEL ★★★



POSIZIONE:
panoramica
900 m dal centro storico di Passignano
CAMERE:
35 - servizi privati - TV
frigoriferi - telefono
SERVIZI:
bar - sala colazioni - ristorante
sala TV - wifi - piscina esterna
parcheggio

STUDENTI	BB	HB	FB	SS	SD
01/01-31/03	15,50	19,20	24,50	15,00	-
01/04-31/05	17,50	21,50	26,80	15,00	-

cauzione 10,00 - colazione dolce servita al tavolo - FB con cestino
inclusa acqua in caraffa - tassa di soggiorno 1,00

FOLIGNO STUDENTI

HOTEL ★★★



POSIZIONE:
1 km dal centro
CAMERE:
88 - servizi privati - asciugacapelli
frigoriferi - aria condizionata - TV
SERVIZI:
bar - sala colazioni - ristorante - ascensore
wifi - sala conferenze - parcheggio

STUDENTI	BB	HB	FB	SS	SD
01/01-28/02 01/11-31/12	OR	32,00	OR	20,00	8,50
01/03-31/03 01/07-31/08	OR	35,50	OR	20,50	8,50
01/04-30/06 01/09-31/10	OR	37,00	OR	21,00	8,50

cauzione 30,00 - colazione dolce a buffet
inclusa acqua in caraffa

PERUGIA STUDENTI

IST. RELIGIOSO SACRO CUORE ★★★



POSIZIONE:
panoramica
3,5 km dal centro di Perugia
CAMERE:
62 - servizi privati - TV - telefono
SERVIZI:
bar - ristorante - ascensore - wifi
reception 24h - giardino - cappella
sala TV - parcheggio

STUDENTI	BB	HB	FB	SS	SD
01/02-28/02 01/11-30/12	OR	27,00	33,80	12,00	-
01/03-31/03	OR	27,30	34,00	12,00	-
01/04-30/04	OR	27,50	34,30	12,00	-
01/05-31/05 01/06-31/07	OR	27,80	34,50	12,00	-

cauzione 10,00 - colazione dolce a buffet - FB con cestino
inclusa 1/2 minerale - tassa di soggiorno 1,00

GUBBIO STUDENTI

HOTEL ★★★



POSIZIONE:
centrale
CAMERE:
servizi privati - TV - telefono
SERVIZI:
ristorante - wifi

STUDENTI	BB	HB	FB	SS	SD
01/01-11/01 01/12-31/12	OR	34,60	OR	12,00	-
12/01-28/02	OR	25,90	OR	12,00	-
01/03-31/03 01/06-31/07	OR	30,20	OR	12,00	-
01/04-31/05 01/08-31/08	OR	34,60	OR	12,00	-
01/09-30/11	OR	30,20	OR	12,00	-

cauzione 10,00 - colazione dolce a buffet
inclusa 1/2 minerale - tassa di soggiorno 1,40

ORVIETO STUDENTI

HOTEL ORVIETO ★★★



POSIZIONE:
a Orvieto Scalo - 5 km dal centro
CAMERE:
42 - servizi privati - TV - telefono
aria condizionata - asciugacapelli
SERVIZI:
bar - sala colazioni - ristorante
sala congressi - ascensore - giardino
parcheggio

STUDENTI	BB	HB	FB	SS	SD
01/01-28/03 01/11-31/12	OR	32,70	40,40	20,00	-
29/03-31/10	OR	33,30	41,00	20,50	-

cauzione 10,00 - FB con cestino
massimo 3 singole - SS dalla 4ª 25,00 - tassa di soggiorno 2,30

MARCHE SERVIZI ADULTI & STUDENTI



RISTORANTI	STUDENTI		ADULTI		
	Menù 1	1/2 min.	Menù 1	Menù 2	Bev.
Ancona			19,40	24,30	3,40
Ascoli Piceno			18,80	23,90	3,60
Frasassi Genga	14,90	inclusa	19,80	23,10	includere
Gradara	16,50	inclusa	23,50	26,50	includere
Loreto			14,30	15,40	3,30
Porto Recanati	13,20	inclusa	16,50	22,00	3,30
Urbino	13,50	inclusa		24,50	includere

Menù turistici - Menù 1: primo, secondo con contorno, frutta o dessert

Menù 2: bis di primi, secondo con contorno, frutta o dessert - Bevande: 1/4 vino e 1/2 minerale

GUIDE	HD	PAX IN PIÙ	FD	PAX IN PIÙ	ORA IN PIÙ
Studenti - fino a 20 pax	125,00	2,30	240,00	4,50	30,00
Adulti - fino a 20 pax	130,00	2,50	255,00	4,50	30,00

Prezzi per gruppo - prezzi validi per qualsiasi località delle Marche - durante i servizi FD i pasti della guida sono a carico del gruppo - il noleggio degli auricolari potrebbe essere obbligatorio

INGRESSI

Fabriano Museo della carta e della filigrana	www.museodellacarta.com
Frasassi Grotte di Frasassi	www.frasassi.com
Gradara Castello	www.gradara.org
Recanati Casa di Leopardi - solo biblioteca	www.giacomoleopardi.it
Urbino Palazzo Ducale	www.gallerianazionalemarche.it
Urbino Casa di Raffaello	www.casaraffaello.com



N. B.: a causa dell'attuale incremento dei costi dell'energia e delle forniture alimentari, le tariffe esposte in catalogo devono ritenersi indicative e soggette a possibili variazioni. Sarà nostra premura indicarvi in fase di preventivo ogni eventuale modifica.

EVENTS TOUR

GRP ADULTI

GASTRONOMIA, CULTURA
E NATURA nella terra delle
signorie rinascimentali

GIORNO 1: URBINO E PESARO

Arrivo nel pomeriggio e visita con guida di Urbino, uno dei centri più importanti del Rinascimento italiano, di cui conserva appieno l'eredità architettonica. Dal 1998 il suo centro storico è Patrimonio dell'Umanità UNESCO. Al termine, proseguimento per Pesaro, soprannominata anche città della musica per via del forte legame ancora attuale con il compositore pesarese Gioachino Rossini. In serata trasferimento in hotel, cena e pernottamento.

GIORNO 2: LORETO - ASCOLI PICENO - FERMO

Colazione ed incontro con la guida. Partenza per Loreto, uno dei più importanti e antichi luoghi di pellegrinaggio mariano del mondo cattolico. Si prosegue poi per Ascoli Piceno, la città delle Cento Torri. Il suo centro storico, il più esteso delle Marche, è costruito quasi interamente in travertino ed è tra i più ammirati della regione, in virtù della sua ricchezza artistica e architettonica. Pranzo in ristorante. Al pomeriggio proseguimento per Fermo per una passeggiata attraverso il centro storico. Rientro in hotel, cena e pernottamento.

GIORNO 3: GROTTI DI FRASASSI

Colazione e trasferimento a Frasassi per la visita alle famose grotte, cavità carsiche nelle quali sono racchiuse delle sculture naturali, formatesi a seguito di stratificazioni calcaree nel corso di 190 milioni di anni grazie all'opera dell'acqua e della roccia. Pranzo in ristorante. Al termine partenza per il rientro.

QUOTA INDIVIDUALE: da 195,00

SUPPL. SINGOLA: da 38,00

La quota si basa su un minimo di 30 partecipanti

La quota comprende:

- Trattamento di mezza pensione - Visite guidate come da programma
- Pranzi del secondo e terzo giorno
- Ingresso alle Grotte di Frasassi



EVENTS MENÙ

GRP ADULTI

ASCOLI PICENO - menù degustazione

es: olive fritte all'ascolana con passerina - vincisgrassi marchigiani - arista di maiale al vino cotto con patate arrosto - panna cotta all'anisetta Meletti - bevande incluse **30,40**

GRADARA - menù tipico

es: antipasto di salumi e formaggi locali - risotto mantecato al Sangiovese di Romagna - garganelli romagnoli con pesto di spinaci freschi - pancia di vitello al forno e insalata - semifreddo alle nocciole - bevande incluse **29,80**

GROTTE DI FRASASSI - menù tipico

es: antipasto misto all'italiana - pappardella al cinghiale e paccheri cacio e pepe - polletto alla cacciatora e arista al finocchietto selvatico - patatine al rosmarino e insalata verde - dolce della casa - bevande e caffè inclusi **27,50**

PORTO RECANATI - menù di pesce

es: insalata di mare e souteè di cozze e vongole - risotto alla marinara e spaghetti allo scoglio - frittura mista di pesce dell'Adriatico con patate fritte e insalata mista - sorbetto al limone - bevande e caffè inclusi **29,80**

URBINO - menù tipico

es: antipasto degustazione - tagliatelle al ragù gnocchi al pesto di rucola e Casciotta di Urbino - grigliata mista di carne - patate arrosto - panna cotta ai frutti di bosco - bevande e caffè inclusi **33,00**



PESARO

HOTEL ★★★★★

buona struttura a breve distanza dal mare. Offre bar, ristorante, sala colazioni e ascensore.

Tutte le camere dispongono di servizi privati, asciugacapelli, aria condizionata, TV, cassaforte e minibar.

GRP ADULTI

ADULTI	BB	HB	FB	SS	
01/02-10/06	12/09-19/12	OR	56,40	OR	25,00

colazione dolce a buffet
tassa di soggiorno 3,00



LORETO

HOTEL ★★★★★

bellissima struttura a poche centinaia di metri dalla Basilica, ricavata da un vecchio convento, elegantemente arredato e dotato di ogni confort. Le camere tutte con aria condizionata, TV, telefono, minibar. Completano la struttura ampi spazi comuni, sale congressi, sale ristorante, chiostro interno, parcheggio.

GRP ADULTI



ADULTI	BB	HB	FB	SS	
09/01-31/03	06/11-23/12	28,90	50,30	71,70	19,00
01/04-24/07	18/09-05/11	37,80	59,40	81,00	20,00

colazione dolce e salata a buffet
inclusa 1/2 minerale

MARCHE HOTEL STUDENTI

PESARO STUDENTI

HOTEL ★★★



POSIZIONE:
a pochi passi dal mare e dal centro storico

CAMERE:
servizi privati - TV - telefono
aria condizionata - frigobar
asciugacapelli - cassaforte

SERVIZI:
bar - ristorante - sala TV - sala congressi
sala giochi - wifi

STUDENTI	BB	HB	FB	SS	SD
03/01-20/03 28/09-30/11	OR	25,50	29,70	17,00	-
21/03-31/05	OR	26,80	31,10	18,00	-

cauzione 10,00 - colazione dolce e salata a buffet
inclusa acqua studenti e acqua e vino docenti - tassa di soggiorno 1,30

SENIGALLIA STUDENTI

HOTEL ★★★



POSIZIONE:
200 m dal mare

CAMERE:
36 - servizi privati - TV - telefono
aria condizionata - asciugacapelli
cassaforte

SERVIZI:
bar - ristorante - parcheggio - wifi

STUDENTI	BB	HB	FB	SS	SD
15/03-15/04	OR	25,20	31,50	12,00	-
17/04-31/05 01/09-15/10	OR	25,50	31,80	13,00	-

cauzione 10,00 - colazione dolce a buffet - FB con cestino
inclusa acqua in caraffa - inclusi 1/4 vino, 1/2 minerale e caffè per docenti

LORETO STUDENTI

HOTEL ★★★★★



POSIZIONE:
800 m dalla Basilica

CAMERE:
servizi privati - TV - telefono
aria condizionata - cassaforte

SERVIZI:
bar - ristorante - ampi spazi comuni
sale congressi - giardino interno
cappella - parcheggio - wifi

STUDENTI	BB	HB	FB	SS	SD
09/01-12/03 06/11-23/12	23,10	33,60	44,10	19,00	-
13/03-26/03 19/09-05/11	23,40	34,00	44,60	19,50	-
27/03-10/06	23,60	34,30	45,00	20,00	-

cauzione 10,00 - colazione dolce servita al tavolo
inclusa 1/2 minerale

URBINO STUDENTI

HOTEL ★★★



POSIZIONE:
a pochi km dal centro di Urbino

CAMERE:
servizi privati - asciugacapelli
aria condizionata - TV - telefono

SERVIZI:
bar - ristorante - ampia hall - piscina
parcheggio

STUDENTI	BB	HB	FB	SS	SD
01/01-19/03	OR	29,40	35,70	14,00	-
20/03-31/12	OR	30,00	36,40	15,00	-

cauzione 10,00 - colazione dolce a buffet - FB con cestino
inclusa acqua in caraffa - inclusi antipasto, acqua e vino per docenti

SENIGALLIA STUDENTI

HOTEL ★★★



POSIZIONE:
frontemare
800 m dal centro

CAMERE:
36 - servizi privati - asciugacapelli
TV - telefono - aria condizionata

SERVIZI:
bar - ristorante - ascensore - wifi

STUDENTI	BB	HB	FB	SS	SD
01/03-27/03 01/10-30/11	OR	24,40	OR	15,00	-
28/03-31/05	OR	24,90	OR	18,00	-

cauzione 10,00 - colazione dolce e salata a buffet
inclusa acqua in caraffa

PORTO RECANATI STUDENTI

HOTEL GIANNINO ★★★



POSIZIONE:
direttamente sul lungomare

CAMERE:
40 - servizi privati - TV - telefono
aria condizionata - frigobar
asciugacapelli

SERVIZI:
bar - ristorante - sala lettura
parcheggio - wifi

STUDENTI	BB	HB	FB	SS	SD
02/01-28/02 01/11-30/12	OR	31,50	37,80	17,00	-
01/03-31/03	OR	31,80	38,20	17,50	-
01/04-10/06 15/09-31/10	OR	32,10	38,60	18,00	-

cauzione 15,00 - colazione dolce servita al tavolo - tax 1,20
inclusa 1/2 minerale - inclusi vino, acqua e caffè per accompagnatori



EVENTS TOUR

GRP ADULTI

LA MERAVIGLIA DEI PARCHI e dei borghi incantati

GIORNO 1: CHIETI - PESCARA

Arrivo a Chieti, incontro con la guida e breve visita del centro ricco di storia e monumenti. Chieti è infatti una delle città più antiche d'Italia ed è senza dubbio la città più antica d'Abruzzo. In serata sistemazione in hotel zona Pescara, cena e pernottamento.

GIORNO 2: PARCO DELLA MAJELLA

Colazione in hotel, incontro con la guida e visita intera giornata del Parco della Majella con la visita di Fara San Martino e Lama dei Peligni tra gole e luoghi di culto e sorgenti di acqua. In serata rientro in hotel per la cena ed il pernottamento.

GIORNO 3: PARCO NAZIONALE GRAN SASSO

Colazione in hotel e visita guidata intera giornata del Parco del Gran Sasso fino a Campo Imperatore (il Piccolo Tibet d'Italia) passando per Santo Stefano di Sessanio e Rocca Calascio. In serata rientro in hotel per la cena ed il pernottamento.

GIORNO 4: PARCO NAZIONALE D'ABRUZZO

Colazione in hotel e incontro con la guida. Intera giornata dedicata alla visita del Parco più importante con il Lago di Barrea, Pescasseroli e Civitella Alfedena. In serata rientro in hotel per la cena ed il pernottamento.

GIORNO 5: MANOPPELLO - SERRAMONACESCA

Colazione in hotel e incontro con la guida. Visita del Volto Santo di Manoppello e dell'Abbazia di San Liberatore a Majella nel comune di Serramonacesca, dove sarà possibile anche visitare, nel fiabesco bosco adiacente, delle tombe rupestri risalenti all'VIII/IX secolo. Pranzo in ristorante e partenza per il rientro.

QUOTA INDIVIDUALE: da 270,00

SUPPL. SINGOLA: da 80,00

La quota si basa su un minimo di 30 partecipanti

La quota comprende:

- Trattamento di mezza pensione
- Visite guidate come da programma
- Pranzo dell'ultimo giorno



SULMONA

HOTEL SANTACROCE MEETING ★★★★★

ottima struttura in posizione ideale per visitare i parchi abruzzesi. Tutte le camere sono ben arredate e dotate di servizi privati, TV, telefono, wifi, cassaforte e aria condizionata. Giardino esterno con piscina, parcheggio bus e ristorante con ottima cucina locale.

ADULTI		BB	HB	FB	SS
07/01-20/02	22/02-08/04	OR	61,50	74,20	22,00
11/04-24/04	02/05-31/05	OR	62,70	75,60	23,00
20/09-20/12		OR	62,10	74,90	23,00

colazione dolce e salata a buffet - inclusi 1/4 vino e 1/2 minerale
incluso antipasto - incluso drink di benvenuto

RISTORANTI	STUDENTI		ADULTI		
	Menù 1	1/2 min.	Menù 1	Menù 2	Bev.
L'Aquila	16,50	inclusa	18,70	22,00	includi
Lanciano	14,90	1,60	18,80	22,30	3,50
Pescara	15,90	1,10	19,80	22,80	3,60
Pescara - Montesilvano	15,40	inclusa	17,90	20,40	3,20
Pescasseroli	18,50	inclusa	22,00	27,50	3,30
Sulmona	22,00	1,10	22,50	27,50	4,40
Vasto				27,50	includi

Menù turistici - Menù 1: primo, secondo con contorno, frutta o dessert - Menù 2: bis di primi, secondo con contorno, frutta o dessert - Bevande: 1/4 vino e 1/2 minerale

GUIDE	HD	FD
GUIDA TURISTICA - in tutte le località	160,00	265,00
GUIDA NATURALISTICA - parchi	150,00	180,00

Prezzi per gruppo - durante i servizi FD i pasti della guida sono a carico del gruppo - per le guide naturalistiche si consiglia una guida ogni 25 pax - il noleggio degli auricolari potrebbe essere obbligatorio

INGRESSI

Civitella Alfedena Museo del Lupo Appenninico	www.parcoabruzzo.it
Pescasseroli Museo Naturalistico e Parco Faunistico	www.parcoabruzzo.it
Villetta Barrea Museo della Transumanza	www.parcoabruzzo.it



N. B.: a causa dell'attuale incremento dei costi dell'energia e delle forniture alimentari, le tariffe espote in catalogo devono ritenersi indicative e soggette a possibili variazioni. Sarà nostra premura indicarvi in fase di preventivo ogni eventuale modifica.

EVENTS MENÙ

GRP ADULTI

PRANZO IN TRABOCCO - menù di pesce

La Costa dei Trabocchi: oltre 60 km di paesaggi unici, di spiagge bianche o speroni rocciosi, da Ortona a San Salvo, ricchi di trabocchi, originali macchine da pesca nate dall'ingegno degli abitanti della zona, soprattutto contadini e pastori. Negli ultimi anni alcune famiglie hanno investito e ristrutturato i trabocchi trasformandoli in caratteristici ristoranti di pesce.

da
49,50
(weekend e festivi
su richiesta)

ABRUZZO HOTEL STUDENTI

PESCARA STUDENTI

HOTEL ★★★



POSIZIONE:
1 km dal centro
CAMERE:
servizi privati - asciugacapelli
TV - telefono - aria condizionata
SERVIZI:
bar - ristorante - ascensore - wifi

STUDENTI	BB	HB	FB	SS	SD
01/01-31/03 01/10-30/11	OR	43,50	OR	23,00	-

cauzione 10,00
inclusa acqua in caraffa - tassa di soggiorno 1,00

SULMONA STUDENTI

HOTEL SANTACROCE MEETING ★★★★★



POSIZIONE:
5 km dal centro
CAMERE:
78 - servizi privati - asciugacapelli
telefono - frigobar - cassaforte
SERVIZI:
bar - ristorante - piccola palestra
giardino con piscina - parcheggio
wifi

STUDENTI	BB	HB	FB	SS	SD
07/01-20/02 22/02-08/04	32,60	39,90	48,30	22,00	-
11/04-24/04 02/05-31/05	32,90	40,30	48,80	23,00	-
20/09-20/12	32,90	40,30	48,80	23,00	-

cauzione 10,00 - colazione dolce e salata a buffet
FB con cestino - inclusa 1/2 minerale

MONTESILVANO STUDENTI

HOTEL ★★★



POSIZIONE:
direttamente sul mare
1 km dall'uscita autostradale
CAMERE:
130 - servizi privati - TV
telefono - balcone
SERVIZI:
bar - ristorante - piscina
campo da tennis - ascensore - parcheggio

STUDENTI	BB	HB	FB	SS	SD
01/01-28/02 01/11-22/12	OR	28,40	OR	15,00	-
01/03-31/03 30/09-31/10	OR	28,70	OR	15,00	-
01/04-31/05	OR	29,80	OR	15,00	-

cauzione 10,00

PESCIASSEROLI STUDENTI

HOTEL ★★★



POSIZIONE:
disponiamo di varie strutture a breve
distanza dal centro
CAMERE:
servizi privati - TV - telefono - balcone
SERVIZI:
bar - ristorante - parcheggio

STUDENTI	BB	HB	FB	SS	SD
19/03-11/06 10/09-17/12	26,50	31,80	36,10	17,00	-

cauzione 10,00 - FB con cestino - inclusa 1/2 minerale
incluso 1/4 vino per gli accompagnatori - tassa di soggiorno 1,00



RISTORANTI	STUDENTI			ADULTI			GUIDE	HD	FD
	Menù Pizza	Menù 1	1/2 min.	Menù 1	Menù 2	Bev.			
Amalfi		16,50	1,70	22,00	28,60	5,90	CAPRI	150,00	200,00
Capri		19,00	1,70	23,10	26,40	4,90	COSTIERA AMALFITANA (HD solo Amalfi)	150,00	200,00
Caserta	11,00	13,20	1,20	14,30	17,60	3,90	COSTIERA AMALFITANA (FD con partenza da Salerno)		240,00
Ercolano		13,20	1,70	15,40	18,60	3,90	ISCHIA O PROCIDA		200,00
Ischia		18,70	1,70	24,20	27,50	4,90	ISCHIA O PROCIDA (con partenza guida da Pozzuoli)		230,00
Napoli - zona stazione FS	11,00	11,00	inclusa	16,00	18,00	2,90	TUTTE LE ALTRE LOCALITÀ		
Napoli - zona Via Duomo	11,50	11,50	inclusa	16,50	18,50	3,30	HD		145,00
Napoli - zona Teatro S. Carlo/Plebiscito	13,50	13,50	2,20	17,00	22,00	3,50	FD con 1 sola visita tecnica (Pompei o Napoli giro città con un museo - Caserta etc)		195,00
Napoli - zona Caracciolo/Mergellina	14,00	14,50	1,20	18,80	22,00	2,90	FD con 2 visite tecniche (Napoli centro storico con un museo - Pompei ed Ercolano etc) - Caserta 1 guida ogni 20 pax - Pompei ed Ercolano 1 guida ogni 30 pax		260,00
Paestum	12,40	14,50	1,10	17,60	21,80	3,40			
Pertosa		11,00	inclusa		18,00	inclusa			
Pompei	12,50	14,50	1,20	16,50	18,90	3,00			
Pozzuoli		12,50	1,20	16,50	19,00	2,90			
Salerno		14,30	1,70	20,00	26,00	4,50			
Sorrento centro	14,30	15,40	1,70	20,00	23,20	4,40			
Vesuvio area		15,50	1,20	19,80	20,90	2,90			

Menù turistici - Menù pizza: 1 pizza, bibita e frutta o dessert - Menù 1: primo, secondo con contorno, frutta o dessert
Menù 2: bis di primi, secondo con contorno, frutta o dessert - Bevande: 1/4 vino e 1/2 minerale

Prezzi per gruppo - Durante i servizi FD i pasti della guida sono a carico del gruppo - Museo Capodimonte: 1 guida ogni 35 partecipanti
Il noleggio degli auricolari potrebbe essere obbligatorio

INGRESSI

Amalfi Duomo	www.costieraamalfitana.com
Amalfi Grotta dello Smeraldo (solo ingresso)	www.aziendaturismopositano.it
Caserta Reggia	www.reggiadicaserta.beniculturali.it
Ercolano Scavi	www.www.ercolano.beniculturali.it
Napoli Galleria Borbonica	www.galleriaborbonica.com
Napoli Museo Cappella di Sansevero	www.museosansevero.it
Napoli Museo di Capodimonte	www.capodimonte.cultura.gov.it
Napoli Museo Archeologico	www.mannapoli.it
Napoli Napoli Sotterranea	www.napolisotterranea.org
Napoli Palazzo Reale	www.palazzorealedinapoli.org
Napoli Museo del Tesoro di San Gennaro	www.cappellasangenaro.it
Paestum Area Archeologica scavi e museo	www.museopaestum.beniculturali.it
Pompei Scavi	www.museopaestum.beniculturali.it
Ravello Villa Rufolo	www.villarufolo.com
Ravello Villa Cimbrone	www.ravello.com
Vesuvio	www.visitpompeivesuvius.com

CAMPANIA SERVIZI ADULTI & STUDENTI

BUS

TRASFERIMENTI A TRATTA		50/54 Posti	
Napoli APT o FS/Hotel a Napoli		260,00	
Napoli APT o FS/Hotel a Sorrento		315,00	
	HD	FD	
Napoli Apt o FS/Hotel a Sorrento + 1 sosta Napoli/Pompei/Ercolano/Vesuvio*	395,00	420,00	
Napoli Apt o FS/Hotel a Sorrento + 1 sosta Caserta/Flegrei/Città Scienza		450,00	
ESCURSIONI		HD	FD
PARTENZA DA NAPOLI			
Napoli giro città	315,00	540,00	
Pompei (FD Pompei + Ercolano o Vesuvio*)	425,00	545,00	
Caserta	310,00		
Pompei + Ercolano + Sorrento		545,00	
Pozzuoli	300,00	540,00	
Vesuvio (massimo 40 posti)	370,00		
Paestum via autostrada		580,00	
PARTENZA DA SORRENTO O AREA SORRENTINA			
Pompei o Oplontis	360,00	380,00	
Sorrento by night	300,00		
giro colline zona Sorrento	330,00		
Caserta		470,00	
Napoli o Vesuvio* o Ercolano	385,00		
Napoli		405,00	
Napoli + Caserta		510,00	
Vesuvio* + Ercolano o Pompei		395,00	
Napoli + Pozzuoli		450,00	
Napoli + Ercolano		420,00	
Campi Flegrei		495,00	
Ercolano + Vesuvio* + Napoli		460,00	
Pompei + Ercolano o Oplontis		385,00	
Pompei + Napoli		395,00	
Paestum via Salerno		490,00	
Paestum via Amalfi (40 posti)		530,00	
COSTIERA AMALFITANA** - attenzione: al momento della stampa non disponibile			
30 posti	su richiesta		
40 posti	su richiesta		
45 posti	su richiesta		
ISOLE - CAPRI E ISCHIA			
Capri Minibus (per persona)	13,50		
Ischia	390,00	450,00	
VESUVIO			
navetta a/r da Ercolano (per persona)	6,50		

Prezzi per gruppo eccetto minibus Capri e navetta Vesuvio - i costi dei parcheggi sono a carico del gruppo (vedi tabella) e possono essere inseriti in fattura su richiesta - le tariffe dei bus potrebbero essere soggette a variazioni dovute all'incremento dei costi dei carburanti, in tal caso saremo costretti ad aggiornare le tariffe anche in caso di gruppi già confermati - Iva inclusa - per servizi notturni supplemento su richiesta *: attenzione: sul Vesuvio possono salire bus con lunghezze fino a 10,50 m (40 posti autista incluso)

** : al momento della stampa non è possibile la sosta dei bus ad Amalfi, ulteriori informazioni da richiedere al nostro reparto booking

CITTÀ DELLA SCIENZA DI NAPOLI

www.cittadellascienza.it

STUDENTI

INGRESSI

Ingresso al Museo	6,00
ingresso al Planetario - 30 minuti	5,00
Museo e Planetario - combinato	9,00
LABORATORI - va aggiunto biglietto di ingresso al museo	
75 minuti - turni da 18 a 25 pax	3,00

In caso di gruppi superiori a 25 pax bisognerà fare due turni. Se uno o entrambi i turni sono composti da gruppi inferiori a 18 pax viene calcolato un costo forfettario di 54,00 a gruppo
Esclusi i nostri diritti di prenotazione - si consiglia prenotazione con largo anticipo - previa disponibilità

PARCHEGGI, CHECK-POINT E ZTL

Amalfi al momento della stampa non disponibile	OR
Caserta	40,00
Cuma	15,00
Ercolano - tariffa oraria - minimo 3h	15,00
Napoli HD	35,00
Napoli FD	70,00
Napoli carico o scarico FS	12,00
Napoli carico o scarico APT - tariffa oraria	8,00
Oplontis	30,00
Paestum	25,00
Pompei	30,00
+ check-point: studenti 40,00 - adulti 80,00	
Positano max 19 posti - tariffa oraria + ZTL 90,00	70,00
Pozzuoli	15,00
Ravello (bus max 30 posti - 2h - ogni ora extra 20,00)	35,00
Ravello (bus max 30 posti - 2h - ogni ora extra 20,00)	60,00
Solfatara	15,00
Vesuvio	50,00

Prezzi per gruppo - le tariffe dei parcheggi sono riferite al momento della stampa del catalogo e potrebbero variare senza preavviso. In tal caso saremo costretti ad aggiornare le tariffe anche in caso di gruppi già confermati - si rammenta che in alcune località come Amalfi e Ravello la prenotazione del parcheggio è obbligatoria.

NAVIGAZIONE ALISCAFO/NAVE minimo 20 paganti

STUDENTI ADULTI

Castellammare-Capri-Castellammare	28,00	43,00
Napoli-Capri-Napoli	33,50	45,00
Napoli-Ischia-Napoli	30,50	39,00
Napoli-Procida-Napoli	24,00	29,50
Salerno-Positano-Amalfi-Salerno	26,00	28,00
Salerno-Amalfi-Salerno	16,50	16,50
Sorrento-Amalfi-Sorrento	28,50	32,50
Sorrento-Capri-Sorrento	28,00	42,50
Sorrento-Capri-Napoli	30,50	44,00
Sorrento-Ischia-Sorrento	32,50	43,00
Sorrento-Positano-Amalfi-Sorrento	33,50	38,00

Prezzi validi al momento della stampa per il 2022 - tariffe valide per gruppi minimo 20 paganti - inclusi nostri diritti di prenotazione - per le isole (Capri, Ischia e Procida) incluse tasse di sbarco viene fatturato il numero prenotato, eventuali no-show vengono addebitati interamente - biglietto eventuale guida a carico del gruppo - tariffe studenti valide solo previa presentazione lista nominativa su carta intestata della scuola - attenzione: il porto di Sorrento è raggiungibile solo a piedi da Piazza Tasso, in alternativa è possibile prenotare il trasferimento con dei minibus dall'hotel al porto e viceversa o da Piazza Tasso al porto e viceversa (tariffe su richiesta)

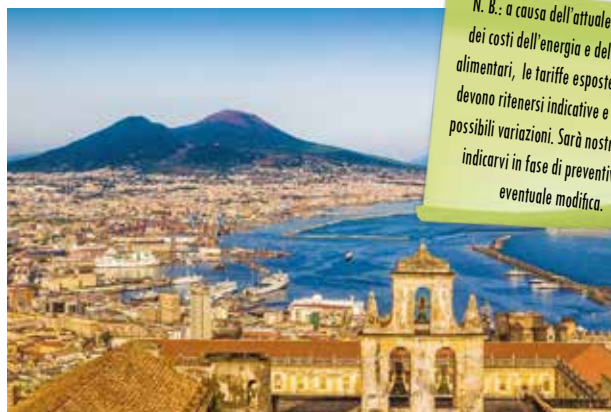

N. B.: a causa dell'attuale incremento dei costi dell'energia e delle forniture alimentari, le tariffe esposte in catalogo devono ritenersi indicative e soggette a possibili variazioni. Sarà nostra premura indicarvi in fase di preventivo ogni eventuale modifica.



EVENTS TOUR

GRP ADULTI

NAPOLI, CASERTA E CAPRI:
i sapori, la natura
e la storia
nella magia del golfo

GIORNO 1: CASERTA

Arrivo nel primo pomeriggio a Caserta per la visita guidata della Reggia, con i suoi meravigliosi saloni, le imponenti scalinate e gli arredi perfettamente conservati, testimoni di un'epoca di grande sfarzo ed eleganza, ma soprattutto dei suoi incredibili giardini, lussureggianti e vastissimi. Al termine proseguimento per l'hotel, cena e pernottamento.

GIORNO 2: NAPOLI

Colazione in hotel e incontro con la guida per la visita dei principali monumenti e dei più famosi siti di interesse di Napoli: Piazza del Plebiscito, Palazzo Reale, Teatro San Carlo, San Gregorio Armeno etc., un tour indimenticabile alla scoperta delle contraddizioni a tinte forti di una città unica al mondo. Durante la visita è previsto il pranzo in un ristorante con menù tipico napoletano. In serata rientro in hotel per la cena ed il pernottamento.

GIORNO 3: CAPRI

Colazione in hotel e imbarco per Capri. Incontro con la guida e visita intera giornata dell'isola, famosa in tutto il mondo per i suoi panorami indimenticabili e per l'esclusività delle sue località, immancabile una sosta sulla terrazza da cui si gode la vista sui bellissimi faraglioni. Al termine tempo a disposizione per il pranzo libero. Nel tardo pomeriggio rientro a Napoli, cena e pernottamento in hotel.

GIORNO 4: NAPOLI SOTTERRANEA

Colazione in hotel e visita guidata della Napoli Sotterranea alla scoperta del sottosuolo partenopeo, un affascinante viaggio alla scoperta della storia e delle risorse della Napoli che fu. Al termine pranzo in pizzeria tipica e successiva partenza per il rientro.

QUOTA INDIVIDUALE: da 290,00

SUPPL. SINGOLA: da 50,00

La quota si basa su un minimo di 30 partecipanti

La quota comprende:

- Trattamento di mezza pensione
- Visite guidate come da programma
- Traghetto a/r Capri
- Ingresso Napoli Sotterranea
- Pranzo in ristorante con menù tipico napoletano
- Pranzo in pizzeria ultimo giorno bevande incluse



EVENTS MENÙ

GRP ADULTI

NAPOLI - menù pizza

antipasto di fritto tipico napoletano - **19,50**
pizza margherita - dessert - bibita inclusa

NAPOLI - menù tipico

bruschettone con pomodorini e frittelle - **23,00**
pasta e patate con provola - polpetta frita
con friarielli - babà - bevande e caffè inclusi

NAPOLI - menù tipico

cena con canzoni napoletane
prosecco di benvenuto - antipasto con
zeppoline, bruschette con pomodorini,
arcobaleno di verdure alla griglia, parmigiana
mezzanelli alla Vecchia Napoli con provola,
pomodorini, zucchine e melanzane -
bocconcini di salsicce e friarielli -
dolce - bevande incluse **da 32,50**

EVENTS TIPS

GRP ADULTI

IL MIGLIO SACRO NAPOLI

Un affascinante itinerario guidato lungo
un miglio, alla scoperta dei tesori del Rione Sanità.

Si attraversa il Rione Sanità dove hanno abitato i popoli a sud
e ad est di Napoli, dagli africani ai cinesi e dove un tempo
passavano in carrozza Re, Papi e Cardinali.

Si visiteranno le Catacombe di San Gennaro e la Basilica extra
Moenia, il suggestivo Cimitero delle Fontanelle, la Basilica di
Santa Maria della Sanità, il Rione Sanità, il Palazzo San Felice,
il Palazzo dello Spagnuolo e si termina il tour in Piazza Cavour,
nei pressi del Museo Archeologico Nazionale.

Tariffa: 15,50 inclusa guida - durata: 3,5h circa

*Prenotazione obbligatoria - inclusi i nostri diritti di prenotazione
Minimo 20 partecipanti - il noleggio degli auricolari potrebbe essere obbligatorio*

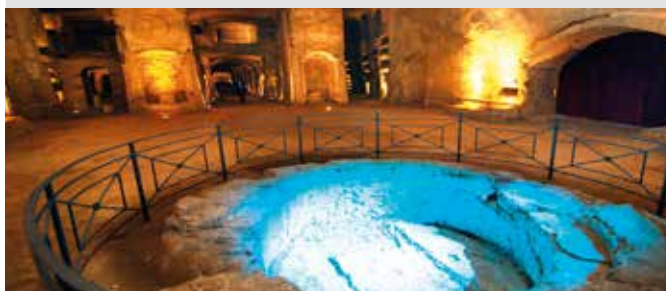



EVENTS MENÙ

GRP ADULTI

AMALFI - menù di pesce

es: bruschette con pomodorini e alici marinate - scialatielli con cozze e pomodorini - filetto di orata gratinato - insalata mista - dolce della casa - bevande incluse

30,50

ERCOLANO - menù tipico

es: mozzarella di bufala con crudo, bruschetta al pomodoro del Vesuvio, casatiello napoletano e frittata rustica - gnocchi alla sorrentina con provola di Agerola e cortecce con zucchine e salsiccia - scaloppina al limone sorrentino con verdure grigliate - crostata con marmellata del Vesuvio - bevande incluse

26,00



EVENTS TIPS

GRP ADULTI

**GRAGNANO
VISITA AD UN PASTIFICIO**

Gli ospiti verranno accolti nella hall della sala degustazione dove sarà fornito il kit da indossare, successivamente il capo pastaio li accompagnerà e spiegherà ogni singola fase del processo produttivo e di confezionamento. Chi sceglie la degustazione potrà vedere tramite la cucina a vista la preparazione dei piatti

Visita del pastificio

- con 1 pacco di pasta in omaggio da 500 gr.

10,00

Visita del pastificio con degustazione

- 2 primi, 1/2 minerale, 1/4 di vino e sfogliatella napoletana

27,50

prezzi validi al momento della stampa per il 2022 - dal lunedì al venerdì

**PAESTUM
VISITA ED ASSAGGIO
MOZZARELLA DI BUFALA**

**Visita aziendale guidata
della durata di circa 1h**

Si visiteranno gli allevamenti di bufale ed il museo aziendale della civiltà contadina, si assisterà alla lavorazione della mozzarella e degli oggetti artigianali in pelle di bufala. Include un assaggio di mozzarella di bufala

**da
5,50**

prezzi validi al momento della stampa per il 2022



EVENTS TOUR

GRP ADULTI

**LA NATURA E LA STORIA
I colori della costiera
e la cenere della caldera**

GIORNO 1: POMPEI

Arrivo a Pompei, incontro con la guida e visita ad uno dei siti archeologici più famosi al mondo, un luogo dove la storia si è tragicamente fermata, conservando fino ai giorni nostri case e strade come apparivano nell'originaria città dell'Impero Romano. Al termine trasferimento in hotel in zona Salerno per la cena ed il pernottamento.

GIORNO 2: COSTIERA AMALFITANA

Colazione in hotel e partenza per il porto di Salerno; imbarco e partenza alla scoperta di Positano. Successivo trasferimento in barca ad Amalfi, pranzo tipico a base di pesce e al termine pomeriggio libero alla scoperta di questa incantevole cittadina. Nel tardo pomeriggio imbarco per rientro a Salerno, cena e pernottamento in hotel.

GIORNO 3: PAESTUM E LA MOZZARELLA DI BUFALA

Colazione in hotel e partenza per la visita guidata del sito archeologico di Paestum. Al termine della visita pranzo libero e successivo trasferimento in una delle più importanti aziende produttrici di mozzarelle di bufala con visita e degustazione. Nel pomeriggio, al termine delle visite rientro in hotel per la cena ed il pernottamento.

GIORNO 4: ERCOLANO - VESUVIO

Colazione in hotel e partenza per la visita di Ercolano, città che l'eruzione storica, come per Pompei, seppellì sotto cenere e lapilli, conservandone le architetture che i recenti scavi archeologici hanno riportato alla luce. Trasferimento fino a quota 1.000 metri tramite navette e risalita a piedi fino al cono del Vesuvio. Dopo la visita pranzo tipico in ristorante e successiva partenza per il rientro.

**QUOTA INDIVIDUALE: da 295,00
SUPPL. SINGOLA: da 70,00**

La quota si basa su un minimo di 30 partecipanti

La quota comprende:

- Trattamento di mezza pensione
- Visite guidate come da programma
- Traghetto per la Costiera Amalfitana come da programma
- Pranzo a base di pesce ad Amalfi
- Degustazione mozzarella di bufala
- Navette per trasferimento a/r sul Vesuvio
- Pranzo tipico in zona Ercolano

**NAPOLI**

GRP ADULTI

HOTEL ★★★★★

in centro a Napoli a circa 500 metri dalla metro Duomo. Le camere sono tutte dotate di servizi privati, asciugacapelli, TV, telefono, aria condizionata e frigobar. Dispone anche di bar, sala colazioni e sala ristorante.

ADULTI	BB	HB	FB	SS
26/02-17/03 05/11-07/12	35,00	OR	OR	33,00
18/03-31/03 02/07-01/09	42,80	OR	OR	38,50
01/04-07/04 04/06-01/07	51,80	OR	OR	44,00
10/04-21/04 01/10-04/11	51,80	OR	OR	44,00
01/05-01/06 02/09-30/09	60,50	OR	OR	55,00

colazione dolce e salata a buffet - tasso di soggiorno 4,00

**NAPOLI DINTORNI**

GRP ADULTI

HOTEL ★★★★★

a circa 7 km dal Lungomare Caracciolo e a 10 km da Pozzuoli, offre camere dotate di ogni comfort. La struttura dispone di parcheggio recintato per il bus, sala ristorante con ottima cucina, ampia sala bar e centro convegni.

ADULTI	BB	HB	FB	SS
01/01-31/03 01/11-07/12	32,20	46,30	OR	27,50
01/04-21/04 05/06-31/10	48,20	60,30	OR	28,00
22/04-25/04 02/06-04/06	51,70	63,80	OR	28,00
29/04-01/05 08/12-10/12	51,70	63,80	OR	28,00
02/05-01/06	48,20	60,30	OR	28,00

colazione dolce a buffet

**NAPOLI DINTORNI**

GRP ADULTI

HOTEL ★★★ SUP

a breve distanza dal centro di Napoli, tutte le camere sono dotate di servizi privati, asciugacapelli, TV, aria condizionata, telefono, balcone, frigobar e cassaforte. Il ristorante interno ha una cucina molto conosciuta in zona e di qualità. Gli spazi comuni sono molto ampi ed eleganti. Ampio e curato giardino esterno.

ADULTI	BB	HB	FB	SS
01/01-31/03 01/07-31/08	32,40	43,20	OR	15,00
01/04-30/06 01/09-31/12	38,50	49,50	OR	18,00

colazione dolce e salata a buffet
inclusi 1/4 di vino e 1/2 minerale - incluso antipasto**POMPEI**

GRP ADULTI

HOTEL ★★★★★

buona struttura rinnovata di recente a soli 7 km da Pompei e 17 km da Sorrento. Dispone di camere dotate di ogni confort, con aria condizionata, TV, telefono. Completano la struttura la piscina, una sala congressi fino a 100 posti, ampia hall con sala TV e sala ristorante con ottima cucina. Parcheggio bus di fronte all'hotel.

ADULTI	BB	HB	FB	SS
01/01-06/04 16/09-30/11	32,40	50,80	59,40	21,00
10/04-21/04 26/04-28/04	32,40	50,80	59,40	21,00
22/04-25/04 29/04-01/05	33,00	55,00	66,00	21,00
02/05-01/06 05/06-31/07	32,40	50,80	59,40	21,00
02/06-04/06 01/08-15/09	33,00	55,00	66,00	21,00

colazione dolce e salata a buffet
tassa di soggiorno 1,50**SALERNO**

GRP ADULTI

HOTEL ★★★★★

ottima struttura vicina alle principali vie di comunicazione, ideale per escursioni nella zona con Pompei, Caserta e Napoli a meno di un'ora. Offre ampi spazi eleganti, varie sale convegni e ristorante con ottima cucina. Le camere sono dotate di servizi privati, asciugacapelli, aria condizionata, frigo, TV, telefono e wifi.

ADULTI	BB	HB	FB	SS
09/01-31/03 01/11-30/11	29,20	46,40	62,60	23,00
01/04-31/10 01/12-26/12	35,60	51,80	68,00	23,00

colazione dolce e salata a buffet

CAMPANIA HOTEL STUDENTI

NAPOLI CENTRO

STUDENTI

HOTEL ★★★★★



POSIZIONE:
centrale - circa 1 km dal Museo Archeologico Nazionale - 600 m dalla metropolitana

CAMERE:
41 - servizi privati - asciugacapelli
aria condizionata - frigobar - TV
cassaforte - telefono

SERVIZI:
bar - ristorante - sala TV - sala convegni
terrazza panoramica - wifi

STUDENTI	BB	HB	FB	SS	SD
08/01-28/02 05/06-03/09	28,40	41,00	OR	18,00	-
01/03-12/03	31,50	44,10	OR	19,00	-
13/03-19/03 04/09-31/10	31,80	44,60	OR	19,00	-
20/03-04/06	32,40	45,40	OR	19,00	-

cauzione 10,00 - colazione dolce servita al tavolo
tassa di soggiorno 4,00

NAPOLI CENTRO

STUDENTI

B&B NAPOLI ★★★



POSIZIONE:
centrale - zona Piazza Garibaldi

CAMERE:
96 - servizi privati - aria condizionata
TV - telefono - cassaforte

SERVIZI:
bar - sala colazione - ascensore
terrazza panoramica - wifi

STUDENTI	BB	HB	FB	SS	SD
01/02-28/02	24,20	36,80	OR	19,00	4,00
01/03-12/03	24,40	37,10	OR	21,00	4,00
13/03-31/03	25,30	38,50	OR	22,00	4,00
01/04-30/04	26,50	40,30	OR	23,00	4,00

cauzione 10,00 - colazione dolce a buffet - pasti in ristorante convenzionato
inclusa 1/2 minerale - taxa di soggiorno 3,00

NAPOLI CENTRO

STUDENTI

HOTEL ★★★



POSIZIONE:
centrale - zona Piazza Garibaldi

CAMERE:
servizi privati - asciugacapelli - TV
telefono - aria condizionata

SERVIZI:
bar - piccola hall - ascensore - wifi

STUDENTI	BB	HB	FB	SS	SD
01/01-05/03 01/11-30/11	22,20	34,00	OR	20,00	-
06/03-19/03 01/09-31/10	26,00	38,90	OR	20,00	-
20/03-06/04	26,90	40,40	OR	20,00	-
07/04-31/05 01/12-31/12	29,20	42,60	OR	20,00	-

colaz. dolce a buffet - incl. 1/2 minerale - pasti in ristorante convenzionato
massimo 2 singole - SS dalla 3^a 25,00 - tax 3,00 - cauzione 10,00

NAPOLI CENTRO

STUDENTI

HOTEL ★★★★★



POSIZIONE:
centrale - 500 m da Via Duomo e dalla metropolitana

CAMERE:
camere fino a 5 posti letto - servizi
privati asciugacapelli - TV - telefono -
aria condizionata

SERVIZI:
bar - piccola hall - ascensore - wifi

STUDENTI	BB	HB	FB	SS	SD
01/01-03/03 01/11-30/11	25,50	36,10	OR	28,00	14,00
04/03-13/03 01/10-31/10	30,30	41,10	OR	28,00	14,00
14/03-19/03	30,80	41,80	OR	28,00	14,00
20/03-06/04	32,00	43,40	OR	28,00	14,00
07/04-30/06 01/12-31/12	34,20	45,60	OR	28,00	14,00

cauzione 20,00 - colaz. dolce e salata a buffet - pasti in ristorante conv.
inclusa 1/2 minerale - massimo 2 singole - SS dalla 3^a 39,00

NAPOLI CENTRO

STUDENTI

HOTEL ★★★



POSIZIONE:
centrale - zona Piazza Garibaldi

CAMERE:
servizi privati - asciugacapelli
TV - telefono - aria condizionata

SERVIZI:
bar - ampia hall e spazi comuni - saletta
ascensore - wifi

STUDENTI	BB	HB	FB	SS	SD
01/01-26/02	21,00	33,60	OR	18,00	-
27/02-05/03 01/11-31/12	21,40	34,30	OR	19,00	-
06/03-26/03	27,50	40,70	OR	22,00	-
27/03-06/04	28,00	41,50	OR	22,00	-
11/04-31/10	30,30	43,70	OR	22,00	-

cauzione 10,00 - colazione dolce e salata a buffet
inclusa 1/2 minerale - taxa di soggiorno 3,00 - pasti in ristorante conv.

NAPOLI DINTORNI

STUDENTI

HOTEL ★★★ SUP



POSIZIONE:
9 km da Napoli

CAMERE:
43 - servizi privati - TV
aria condizionata

SERVIZI:
bar - ampia sala ristorante - wifi
ascensore - giardino - parcheggio

STUDENTI	BB	HB	FB	SS	SD
01/01-06/03 01/07-31/08	25,50	29,70	36,10	14,00	-
07/03-25/03	25,80	30,20	36,70	15,00	-
26/03-30/06 01/09-31/12	28,60	33,40	39,80	20,00	-

cauzione. 10,00 - colazione dolce e salata a buffet
FB con cestino - inclusi 1 bibita e 1/2 minerale

ISCHIA STUDENTI

HOTEL ★★★



POSIZIONE:
disponiamo di varie strutture a Ischia tra Forio, Casamicciola e Ischia Porto

CAMERE:
servizi privati - TV - telefono - aria condizionata

SERVIZI:
bar - ristorante

STUDENTI	BB	HB	FB	SS	SD
01/03-31/03	OR	33,60	40,50	22,00	-
01/04-31/05	OR	37,10	44,00	22,00	-

cauzione 15,00 - colazione dolce a buffet - FB con cestino
tassa di soggiorno 2,00

POZZUOLI STUDENTI

HOTEL SANTA MARTA ★★★



POSIZIONE:
zona Arco Felice

CAMERE:
34 - servizi privati - asciugacapelli
aria condizionata - TV - telefono

SERVIZI:
bar - ristorante - ascensore
sala TV - sala convegni - wifi
parcheggio a pagamento

STUDENTI	BB	HB	FB	SS	SD
01/01-28/02	19,10	22,30	23,40	19,00	-
01/03-19/03	21,40	24,70	27,30	19,50	-
20/03-31/03	22,80	26,30	29,10	20,00	-
01/04-31/05	23,90	26,90	29,60	20,00	-

cauzione 10,00 - colazione dolce a buffet
FB con cestino - inclusa 1/2 minerale

TORRE DEL GRECO STUDENTI

HOTEL ★★★



POSIZIONE:
direttamente sul mare

CAMERE:
38 - servizi privati - asciugacapelli
aria condizionata - TV - telefono
frigobar

SERVIZI:
bar - ristorante panoramico - ascensore
sala TV - sala convegni - parcheggio

STUDENTI	BB	HB	FB	SS	SD
01/01-03/03	OR	23,10	26,30	14,00	-
04/03-17/03	OR	24,70	27,90	15,00	-
18/03-06/04	OR	26,00	29,20	15,00	-
07/04-31/05	OR	26,40	29,70	15,00	-

cauzione 10,00
FB con cestino - inclusa acqua in caraffa

POZZUOLI STUDENTI

HOTEL ★★★★★



POSIZIONE:
10 km da Pozzuoli

CAMERE:
104 - servizi privati - TV - telefono
aria condizionata

SERVIZI:
bar - ristorante - sala colazione
ascensore - ampia hall - centro congressi
ampio bar - parcheggio - wifi

STUDENTI	BB	HB	FB	SS	SD
01/01-28/02 01/11-31/12	22,10	28,40	35,70	27,00	16,50
01/03-15/03	24,40	31,80	39,30	27,50	16,50
16/03-30/06 01/09-31/10	30,30	37,80	45,40	28,00	16,50

cauzione 10,00 - colazione dolce a buffet - FB con cestino
inclusa acqua in caraffa - massimo 2 singole - SS dalla 3^ 32,00

CASERTA STUDENTI

HOTEL ★★★

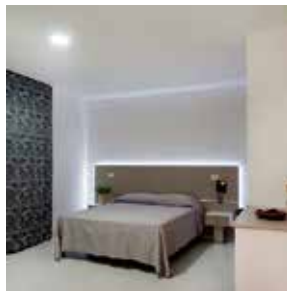

POSIZIONE:
900 m dalla Reggia di Caserta

CAMERE:
42 - servizi privati - asciugacapelli
frigobar - aria condizionata

SERVIZI:
bar - ristorante - ascensore
parcheggio - wifi

STUDENTI	BB	HB	FB	SS	SD
01/01-28/02 01/11-30/12	25,20	35,70	OR	27,00	11,00
01/03-19/03	25,50	36,10	OR	28,00	11,00
20/03-31/10	25,80	36,40	OR	28,00	11,00

cauzione 10,00 - inclusa 1/2 minerale

POMPEI DINTORNI STUDENTI

HOTEL ★★★



POSIZIONE:
5 km da Pompei

CAMERE:
30 - servizi privati - asciugacapelli - TV
telefono - aria condizionata

SERVIZI:
bar - ristorante - piscina esterna
ampio giardino - parcheggio

STUDENTI	BB	HB	FB	SS	SD
01/01-04/03 01/11-31/12	23,70	28,40	31,20	15,00	-
05/03-31/10	24,30	29,20	32,10	17,00	-

cauzione 10,00 - colazione dolce a buffet
FB con cestino - inclusa acqua e bibita

CAMPANIA HOTEL STUDENTI

CASTELLAMMARE DI STABIA

STUDENTI

HOTEL ★★★★★



POSIZIONE:
a breve distanza dal centro
CAMERE:
65 - servizi privati - TV - telefono
aria condizionata
SERVIZI:
bar - ristorante - ampia hall - giardino
piscina - wifi - parcheggio

STUDENTI	BB	HB	FB	SS	SD
01/01-19/03 01/10-31/12	OR	26,50	31,80	17,00	-
20/03-05/04	OR	27,00	32,40	17,50	-
06/04-15/05	OR	29,70	35,20	18,00	-

cauzione 10,00 - colazione dolce a buffet - FB con cestino
inclusa acqua in caraffa - tassa di soggiorno 1,50

SORRENTO DINTORNI

STUDENTI

HOTEL ★★★



POSIZIONE:
direttamente sul mare a Piano di Sorrento
CAMERE:
43 - servizi privati - asciugacapelli - TV
telefono - aria condizionata
SERVIZI:
bar - ristorante - ascensore

STUDENTI	BB	HB	FB	SS	SD
01/01-31/01	OR	28,40	35,70	27,00	-
01/02-28/02	OR	31,50	38,90	27,00	-
01/03-31/03	OR	36,10	43,50	27,50	-
01/04-31/05	OR	38,20	45,60	28,00	-
01/10-31/10	OR	36,10	43,50	27,50	-

cauzione 10,00 - colazione dolce a buffet - FB con cestino

SALERNO DINTORNI

STUDENTI

HOTEL ★★★★★



POSIZIONE:
10 km da Salerno
CAMERE:
80 - servizi privati - asciugacapelli
aria condizionata - frigobar
cassaforte
SERVIZI:
bar - ampia hall - ristorante - ascensore
sale convegni - parcheggio - wifi

STUDENTI	BB	HB	FB	SS	SD
09/01-19/03		24,40	39,30	46,70	22,50
20/03-31/03		24,90	40,00	47,60	23,00
01/04-30/04		27,00	42,10	49,70	23,00

cauzione 10,00 - colazione dolce e salata a buffet
FB con cestino - inclusa acqua in caraffa

SORRENTO CENTRO

STUDENTI

HOTEL ★★★



POSIZIONE:
centrale - a breve distanza da Piazza Tasso
CAMERE:
41 - servizi privati - TV - aria condizionata
telefono
SERVIZI:
bar - ristorante - ascensore - piscina

STUDENTI	BB	HB	FB	SS	SD
01/01-28/02	OR	33,60	39,90	27,50	-
01/03-06/04	OR	41,00	47,50	28,00	-
10/04-30/04	OR	41,00	47,50	28,00	-

cauzione 15,00 - colazione dolce a buffet - FB con cestino
inclusa acqua in caraffa - massimo 2 singole - SS dalla 3ª 28,00

SORRENTO DINTORNI

STUDENTI

HOTEL ★★★



POSIZIONE:
disponiamo di varie strutture in Penisola Sorrentina
CAMERE:
servizi privati - asciugacapelli - aria
condizionata - TV - telefono
SERVIZI:
bar - ristorante - wifi

STUDENTI	BB	HB	FB	SS	SD
01/01-10/03 01/11-31/12	OR	28,40	35,70	22,00	-
11/03-31/03	OR	34,00	41,40	22,50	-
01/04-06/04 10/04-30/06	OR	34,60	42,10	23,00	-
01/07-24/10	OR	40,00	47,50	23,00	-
25/10-31/10	OR	29,20	36,70	23,00	-

cauzione 10,00 - colazione dolce a buffet - FB con cestino
tassa di soggiorno 2,00

PAESTUM

STUDENTI

HOTEL ★★★★★



POSIZIONE:
a breve distanza dal mare
CAMERE:
servizi privati - aria condizionata - TV
telefono
SERVIZI:
bar - ristorante - ascensore - parcheggio

STUDENTI	BB	HB	FB	SS	SD
01/02-19/03	OR	28,40	34,60	22,00	-
20/03-31/03	OR	29,20	35,70	23,00	-
01/04-30/04	OR	30,30	36,80	23,00	-
01/05-31/05	OR	30,80	37,40	23,00	-

cauzione 10,00 - colazione dolce a buffet - FB con cestino
inclusa 1/2 minerale - tassa di soggiorno 2,00

RISTORANTI	STUDENTI		ADULTI		
	Menù 1	1/2 min.	Menù 1	Menù 2	Bev.
Alberobello	13,50	1,20	16,50	20,00	3,40
Bari	16,50	inclusa	22,00	24,00	incluse
Castel del Monte/Corato			22,00	26,90	3,20
Gallipoli	14,30	1,10	22,00	26,50	3,30
Grotte di Castellana	14,50	1,20	25,50	26,50	3,30
Lecce	13,00	1,20	18,70	22,00	2,40
Ostuni	16,50	1,20	18,70	21,00	2,00
Otranto - dintorni	14,50	inclusa	23,20	27,50	incluse
Polignano a Mare				28,50	incluse
San Giovanni Rotondo	17,60	1,20	20,00	23,20	2,00
Trani	10,50	inclusa	14,00	16,00	3,00

Menù turistici - Menù 1: primo, secondo con contorno, frutta o dessert Menù 2: bis di primi, secondo con contorno, frutta o dessert
 Bevande: 1/4 vino e 1/2 minerale



GUIDE	HD	FD
GARGANO		
studenti	135,00	200,00
adulti	140,00	215,00
TUTTE LE LOCALITÀ		
studenti	115,00	180,00
adulti	120,00	195,00

Prezzi per gruppo - durante i servizi FD i pasti della guida sono a carico del gruppo - il noleggio degli auricolari potrebbe essere obbligatorio

INGRESSI

Andria Castel del Monte	www.casteldelmonte.beniculturali.it
Bari Castello Svevo	www.musei.puglia.beniculturali.it
Castellana Grotte Grotte di Castellana	www.grottedicastellana.it
Fasano Zoo Safari	www.zoosafari.it
Lecce Duomo e Basilica Santa Croce	www.chieselecce.it
Lecce Duomo, Basilica Santa Croce Chiesa Santa Chiara, Chiesa San Matteo	www.chieselecce.it
Otranto Castello Aragonese	www.comune.otranto.le.it
Trani Cattedrale	www.cattedraletrani.it



N. B.: a causa dell'attuale incremento dei costi dell'energia e delle forniture alimentari, le tariffe esperte in catalogo devono ritenersi indicative e soggette a possibili variazioni. Sarà nostra premura indicarvi in fase di preventivo ogni eventuale modifica.



EVENTS MENÙ

GRP ADULTI

ALBEROBELLO - menù tipico

es: antipasto di affettati e formaggi locali e friselline al pomodoro - orecchiette alle cime di rapa - grigliata mista di carne e patate al forno - macedonia - bevande e caffè inclusi

25,50

LECCE - menù tipico

es: antipasto di seppia con le patate e baccalà pastellato - tria alla mediterranea con sugo di pomodorini pachino con melanzane, pesce spada, pinoli e finocchietto - frittura di calamari e gamberi - gelato al limone - bevande incluse

28,50

OSTUNI - menù tipico

es: antipasto con misticanza, burrata, capocollo di Martina Franca - purè di fave e cicorielle olio evo e orecchiette con cime di rape - spiedo di bombette e salsiccia - patate al forno e insalata - pasticcini di mandorla e marmellata centro tavola - bevande incluse

28,60

VIESTE - menù tipico

es: antipasto con bruschette e affettati del Gargano con formaggio - orecchiette alla crudaiola con cacioricotta - branzino alla viestana gratinato al forno - torta foresta con crema mascarpone - bevande incluse

27,50

EVENTS TIPS

GRP ADULTI

DEGUSTAZIONE IN CANTINA DEL 1572

Visita guidata alla storica cantina nel centro storico di Altamura, oggi museo del vino, unita alla degustazione di 3 vini, rossi e/o rosati, provenienti dai vitigni altamurani e prodotti locali come pane, taralli, focaccia, formaggi e prodotti caseari.

22,00

massimo 30 partecipanti

EVENTS TOUR

GRP ADULTI

IL SALENTO DA LECCE A MATERA: tra gusto, natura e storia

GIORNO 1: MATERA

Arrivo a Matera nel pomeriggio e cena in un caratteristico ristorante all'interno dei Sassi. Dopo cena rientro in hotel zona Matera per il pernottamento.

GIORNO 2: MATERA - MARTINA FRANCA - OSTUNI

Colazione e visita dei Sassi di Matera con guida. Dopo la visita partenza verso la Valle d'Itria con breve sosta a Martina Franca, incantevole borgo arroccato che offre un panorama sulle colline della Murgia. Pranzo libero e proseguimento per Ostuni per la visita della famosa "Città Bianca".

Sistemazione in hotel in zona, cena e pernottamento.

GIORNO 3: OTRANTO - LECCE

Colazione e trasferimento a Otranto per la visita guidata della Cattedrale e del centro storico. Dopo la visita partenza per Lecce con sosta per un ricco "aperi-pranzo" a base di formaggi, salumi e rustici tipici pugliesi. Nel pomeriggio visita guidata di Lecce e del suo centro storico. In serata rientro in hotel per la cena ed il pernottamento.

**GIORNO 4: ALBEROBELLO - POLIGNANO
GROTTE DI CASTELLANA**

Colazione e visita di Alberobello con la guida per ammirare i trulli, tipiche costruzioni in pietra per le quali la località è Patrimonio Unesco. Pranzo in ristorante tipico e nel pomeriggio trasferimento a Polignano a Mare, antico borgo di pescatori.

In serata rientro in hotel per la cena ed il pernottamento.

GIORNO 5: BARI - CASTEL DEL MONTE

Colazione e partenza per la visita panoramica con guida di Bari e passeggiata a piedi nel centro storico. Al termine della visita tempo a disposizione per il pranzo libero per degustare la squisita focaccia barese. Nel pomeriggio partenza per Castel del Monte per la visita. In serata sistemazione in hotel per la cena ed il pernottamento.

GIORNO 6: TRANI

Colazione in hotel e trasferimento a Trani per la visita guidata di questo incantevole gioiello artistico. Al termine della visita tempo a disposizione e pranzo libero.

Nel primo pomeriggio partenza per il rientro.

QUOTA INDIVIDUALE: da 360,00

SUPL. SINGOLA: da 98,00

La quota si basa su un minimo di 30 partecipanti

La quota comprende:

- Trattamento di camera e colazione a Matera e dintorni
- Cena tipica in ristorante nei Sassi di Matera
- Trattamento di mezza pensione in hotel in zona Alberobello-Ostuni
- Visite guidate come da programma
- Aperi-pranzo in ristorante a Lecce
- Pranzo in ristorante tipico ad Alberobello
- Bevande incluse



VIESTE

GRP ADULTI

HOTEL ★★★★★

buona struttura frontemare situata a 5 minuti a piedi dal centro. Le spiagge si trovano a meno di 2 km di distanza. Le camere sono dotate di servizi privati con asciugacapelli, TV, frigobar, aria condizionata e cassaforte. Dispone di ampia hall, ristorante panoramico, sala TV, ascensore, bar, piscina e parcheggio.

ADULTI	BB	HB	FB	SS
01/01-31/03	OR	43,50	OR	17,50
01/04-31/05 15/09-31/10	OR	49,50	OR	18,00

tassa di soggiorno 1,00



TRANI DINTORNI

GRP ADULTI

HOTEL ★★★★★

ottima struttura a soli 16 km da Trani, dispone di camere tutte con servizi privati, asciugacapelli, TV, telefono e aria condizionata. L'hotel dispone inoltre di bar, ristorante con ottima cucina regionale, SPA, piscina, sala convegni e parcheggio.

ADULTI	BB	HB	FB	SS
01/01-31/03 01/11-31/12	40,30	52,00	OR	22,00
01/04-31/10	41,00	52,90	OR	23,00

colazione dolce e salata a buffet
inclusa 1/2 minerale

ALBEROBELLO

GRP ADULTI

HOTEL ★★★★★

ottima struttura situata nel centro storico di Alberobello a pochi passi dai trulli. Le 30 camere, arredate in modo classico, sono dotate di servizi privati, asciugacapelli, aria condizionata, telefono, TV, wifi e cassaforte. La struttura dispone di bar, ristorante, sala soggiorno e ascensore. Parcheggio bus a breve distanza a pagamento.

ADULTI	BB	HB	FB	SS
07/01-12/03 06/11-07/12	OR	OR	OR	OR
13/03-05/11	OR	44,30	OR	18,00

tassa di soggiorno 1,00



OSTUNI

GRP ADULTI

HOTEL ★★★

buona struttura in posizione panoramica a circa 1 km dal centro di Ostuni. Le 60 camere sono dotate di servizi privati, telefono, aria condizionata, asciugacapelli, cassaforte, TV, wifi e frigobar. Dispone di ampi spazi comuni, ascensore, bar, ristorante, sala TV, sale congressi, piscina panoramica con roof garden e parcheggio.

ADULTI	BB	HB	FB	SS
01/03-30/05 01/09-30/10	OR	43,20	54,00	18,00

colazione dolce e salata a buffet
tassa di soggiorno 1,50

LECCE

GRP ADULTI

HOTEL ★★★★★

buona struttura in posizione centrale a Lecce, tutte le camere hanno servizi privati, asciugacapelli, TV, telefono, aria condizionata, cassaforte e frigobar. L'hotel ha ampi spazi comuni, bar, ristorante con ottima cucina, sala riunioni e parcheggio.

ADULTI	BB	HB	FB	SS
02/01-31/03 16/10-28/12	39,30	58,30	OR	28,00
01/04-31/07 16/09-15/10	41,80	61,00	OR	29,00
01/08-09/08 21/08-15/09	49,70	69,10	OR	29,00

colazione dolce e salata a buffet - inclusi 1/4 vino e 1/2 minerale
tassa di soggiorno 4,00

PUGLIA HOTEL STUDENTI

MONOPOLI

STUDENTI

HOTEL LIDO TORRE EGNAZIA ★★★



POSIZIONE:
direttamente sul mare
10 km da Monopoli
CAMERE:
40 - servizi privati - asciugacapelli
TV - telefono - aria condizionata
SERVIZI:
bar - ristorante - sala TV - wifi
ampi spazi all'aperto - parcheggio

STUDENTI	BB	HB	FB	SS	SD
02/01-31/03	OR	26,50	29,70	12,50	-
01/04-31/05	OR	27,00	30,20	13,00	-

cauzione 10,00 - colazione dolce a buffet - FB con cestino
massimo 3 singole - SS dalla 4^a 23,00 - tassa di soggiorno 1,00

FASANO

STUDENTI

HOTEL ★★★



POSIZIONE:
disponiamo di varie strutture
a breve distanza dallo Zoo di Fasano
CAMERE:
servizi privati - asciugacapelli - TV
telefono - aria condizionata
SERVIZI:
bar - ristorante - ascensore - wifi
parcheggio

STUDENTI	BB	HB	FB	SS	SD
01/01-31/03 01/11-31/12	OR	29,40	35,70	17,00	-
01/04-31/07 01/09-31/10	OR	34,30	40,70	18,00	-

cauzione 10,00 - FB con cestino

GALLIPOLI

STUDENTI

HOTEL ★★★



POSIZIONE:
centrale
CAMERE:
88 - servizi privati - asciugacapelli - TV
telefono - aria condizionata
SERVIZI:
bar - ristorante - sala TV
sala per intrattenimento serale
ascensori - piscina - parcheggio

STUDENTI	BB	HB	FB	SS	SD
01/01-10/04 01/10-31/12	OR	31,50	36,80	12,00	-
11/04-31/05	OR	32,10	37,50	13,00	-

cauzione 10,00 - FB con cestino
inclusa acqua in caraffa - incluso vino per i docenti

ALBEROBELLO

STUDENTI

HOTEL ★★★



POSIZIONE:
5 minuti a piedi dal centro
CAMERE:
21 - servizi privati - asciugacapelli
frigobar - TV - cassaforte - telefono
aria condizionata
SERVIZI:
bar - ristorante - sala soggiorno
sala TV - ampio giardino con piscina
parcheggio - wifi

STUDENTI	BB	HB	FB	SS	SD
01/01-28/02 01/11-31/12	OR	28,40	39,90	22,00	-
01/03-26/03	OR	28,70	40,30	23,00	-
27/03-31/10	OR	28,90	40,70	23,00	-

cauzione 10,00 - colazione dolce a buffet - FB con cestino
inclusa 1/2 min. - max 2 singole - SS dalla 3^a 28,00 - tax 1,00

LECCE

STUDENTI

HOTEL ★★★



POSIZIONE:
1,3 km dal centro
CAMERE:
34 - servizi privati - asciugacapelli - TV
telefono - aria condizionata
SERVIZI:
bar - ristorante - ampia hall - sala TV
ascensore - wifi - parcheggio

STUDENTI	BB	HB	FB	SS	SD
01/01-28/02	OR	21,00	33,60	27,00	-
01/03-31/03	OR	24,40	37,10	28,00	-
01/04-30/04	OR	26,80	39,60	28,00	-

cauzione 10,00 - inclusa 1/2 minerale - tassa di soggiorno 1,50

SALENTO

STUDENTI

HOTEL ★★★★★



POSIZIONE:
30 km da Gallipoli - 33 km da Otranto
CAMERE:
servizi privati - TV - aria condizionata
asciugacapelli - telefono - frigobar
SERVIZI:
bar - ristorante - wifi - parcheggio

STUDENTI	BB	HB	FB	SS	SD
01/01-10/04 01/11-31/12	OR	30,50	39,90	22,00	15,00
11/04-31/10	OR	31,10	40,70	23,00	15,00

cauzione 10,00 - colazione dolce a buffet
FB con cestino - inclusa 1/2 minerale

SERVIZI ADULTI & STUDENTI **BASILICATA E CALABRIA**



RISTORANTI	STUDENTI		ADULTI		
	Menù 1	1/2 min.	Menù 1	Menù 2	Bev.
Cosenza	14,80	1,00	18,10	22,90	2,50
Matera	13,50	inclusa	20,00	25,50	includere
Reggio Calabria	13,00	inclusa	20,00	22,50	includere
Scalea	15,90	inclusa	18,60	21,30	2,50
Tropea	17,40	inclusa	23,00	26,00	2,00
Villa San Giovanni	14,00	inclusa	18,00	20,00	3,00

Menù turistici - Menù 1: primo, secondo con contorno, frutta o dessert - Menù 2: bis di primi, secondo con contorno, frutta o dessert - Bevande: 1/4 vino e 1/2 minerale

GUIDE	HD	FD
BASILICATA - Matera	135,00	205,00
BASILICATA - Parco Nazionale del Pollino	125,00	195,00
CALABRIA	145,00	225,00

Prezzi per gruppo - durante i servizi FD i pasti della guida sono a carico del gruppo - il noleggio degli auricolari potrebbe essere obbligatorio

INGRESSI

Matera Chiese rupestri	www.sassidimatera.it
Matera Casa Grotta	www.casagrotta.it
Matera Palombaro Lungo - cisterna ipogea	www.isassidimatera.com
Reggio Calabria Museo Archeologico Nazionale	www.museoarcheologicoreggiocalabria.it



N. B.: a causa dell'attuale incremento dei costi dell'energia e delle forniture alimentari, le tariffe esperte in catalogo devono ritenersi indicative e soggette a possibili variazioni. Sarà nostra premura indicarvi in fase di preventivo ogni eventuale modifica.



EVENTS TOUR

GRP ADULTI

MATERA E NON SOLO

GIORNO 1: MATERA

Arrivo in mattinata a Matera e visita guidata a piedi della città. La sua particolarità è quella di essere in parte scavata nella roccia: le sue grotte sono state abitate fino alla fine degli anni '50. Pranzo in ristorante tipico. Nel pomeriggio, proseguimento della visita, si potranno visitare la Chiesa di San Francesco, il Castello Tramontano in stile aragonese e la Fontana Ferdinanda. Rientro in hotel per la cena ed il pernottamento.

GIORNO 2: PARCO DELLA MURGIA MATERANA - CRACO

Colazione e partenza per la visita dei "calanchi" che caratterizzano l'aspro paesaggio della Lucania sudorientale. Sosta nei comuni di Aliano e nel paese fantasma di Craco. Pranzo tipico in corso di escursione. Rientro in hotel, cena e pernottamento.

GIORNO 3: VENOSA - MELFI

Colazione e partenza per Venosa e i Castelli Federiciani. In mattinata visita di Venosa, città ricca di arte e cultura. Durante il percorso guidato si visiteranno: l'Abbazia della Trinità, la Chiesa Antica e l'Incompiuta, la casa di Orazio Flacco, il Parco Archeologico con l'anfiteatro, le Terme Romane, le Domus, il Battistero e il Castello. Proseguimento per Melfi e visita del pittoresco borgo medievale e dei principali monumenti. Pranzo tipico e degustazione di vini in cantina e partenza per il rientro.

QUOTA INDIVIDUALE: da 245,00

SUPPL. SINGOLA: da 45,00

La quota si basa su un minimo di 30 partecipanti

La quota comprende:

- Trattamento di mezza pensione
- Visite guidate come da programma
- Pranzo in ristorante del primo, secondo e terzo giorno
- Degustazione di vini in cantina

EVENTS MENÙ

GRP ADULTI

MATERA - menù tipico

es: antipasto casereccio - trofie dei sassi con zucchini e salsiccia fresca e cavatelli con pomodorino fresco, rucola e caciocotta - entrecote e salsiccia tipica materana alla brace - dessert - bevande incluse

29,90

EVENTS TIPS

GRP ADULTI



CRIPTA DEL PECCATO ORIGINALE

Matera è un piccolo scrigno pieno di ricchezze dal valore inestimabile. Uno dei luoghi simbolo è la Cripta del Peccato Originale, in località Pietrapenta a pochi km dai Sassi. Da molti è definita "la Cappella Sistina della pittura parietale rupestre", al suo interno la sapiente mano del Pittore dei fiori di Matera ha narrato scene dell'antico e del nuovo testamento in un ciclo affrescato risalente al IX sec. d.C.

8,56

- Inclusa audio guida
- Prenotazione obbligatoria
- Max 25 pax a turno
- Chiusura: lunedì

Esclusi i nostri diritti di prenotazione - prezzi validi al momento della pubblicazione per il 2022 - il noleggio degli auricolari potrebbe essere obbligatorio



MATERA DINTORNI

GRP ADULTI

HOTEL ★★★

a pochi km da Matera, dispone di camere tutte dotate di servizi privati, telefono, TV, aria condizionata, cassaforte e frigobar. Dispone di ristorante, bar, ascensore, sala TV e wifi nelle aree comuni.

ADULTI	BB	HB	FB	SS
15/01-28/02 01/11-30/11	OR	66,40	OR	25,00
01/03-30/06 01/12-27/12	OR	69,80	OR	28,00
01/07-31/10	OR	66,40	OR	25,00

colazione dolce e salata a buffet - inclusi 1/4 vino e 1/2 minerale
tassa di soggiorno 4,00



MATERA DINTORNI

GRP ADULTI

HOTEL ★★★

ottima struttura a circa 30 km da Matera, dispone di 50 camere tutte con servizi privati interni, asciugacapelli, aria condizionata, minibar, wifi e cassaforte. Completano la struttura bar, ristorante, ascensore, piscina, sala convegni, ampio giardino e parcheggio bus.

ADULTI	BB	HB	FB	SS
06/01-31/03 02/11-23/12	OR	48,40	OR	20,00
01/04-30/06 24/12-31/12	OR	54,60	OR	23,00
01/07-31/07	OR	50,40	OR	20,00
01/08-01/11	OR	54,60	OR	23,00

colazione dolce e salata a buffet
tariffe valide per soggiorni infrasettimanali - tariffe weekend su richiesta

HOTEL STUDENTI BASILICATA E CALABRIA

MATERA DINTORNI STUDENTI

HOTEL ★★★



POSIZIONE:
30 km da Matera
CAMERE:
33 - servizi privati - TV - telefono
aria condizionata
SERVIZI:
bar - ristorante - sala TV - wifi
sala congressi - parcheggio

STUDENTI	BB	HB	FB	SS	SD
01/01-28/02 01/11-31/12	OR	42,60	OR	22,00	-
01/03-31/03	OR	43,60	OR	23,00	-
01/04-31/10	OR	43,90	OR	23,00	-

cauzione 10,00 - colazione dolce e salata a buffet

MATERA DINTORNI STUDENTI

HOTEL ★★★



POSIZIONE:
circa 50 km da Matera
CAMERE:
servizi privati - telefono - TV
aria condizionata - frigobar - cassaforte
SERVIZI:
bar - ristorante - sala colazione
giardino - ascensore - solarium - piscina

STUDENTI	BB	HB	FB	SS	SD
01/01-31/03	OR	38,10	OR	18,00	-
01/04-30/04	OR	38,60	OR	20,00	-
01/05-30/06 01/09-31/10	OR	42,60	OR	22,00	-

cauzione 10,00 - colazione dolce e salata a buffet
tassa di soggiorno 1,50

MATERA DINTORNI STUDENTI

HOTEL ★★★



POSIZIONE:
disponiamo di varie strutture in zona
Metaponto
CAMERE:
servizi privati - asciugacapelli - aria
condizionata - TV - telefono
SERVIZI:
bar - ristorante - parcheggio

STUDENTI	BB	HB	FB	SS	SD
01/01-31/12	OR	34,90	OR	20,00	-

cauzione 10,00 - colazione dolce a buffet
inclusa acqua in caraffa - tassa di soggiorno 1,00

REGGIO CALABRIA DINTORNI STUDENTI

HOTEL ★★★



POSIZIONE:
nei dintorni di Reggio Calabria
CAMERE:
servizi privati - asciugacapelli
aria condizionata - TV
SERVIZI:
bar - sala TV - ascensore

STUDENTI	BB	HB	FB	SS	SD
01/01-31/05 01/09-31/12	OR	43,80	OR	22,50	-

cauzione 10,00



SICILIA SERVIZI ADULTI & STUDENTI

RISTORANTI	STUDENTI		ADULTI		
	Menù 1	1/2 min.	Menù 1	Menù 2	Bev.
Acireale mare	13,20	1,60	17,60	19,80	3,30
Agrigento	16,50	inclusa	18,70	25,00	incluse
Agrigento - Porto Empedocle	12,00	inclusa	15,50	19,50	2,90
Catania	13,00	inclusa	17,00	22,00	2,40
Cefalù	16,50	1,70	22,00	24,20	3,30
Erice	11,50	inclusa	12,00	15,50	3,40
Etna	14,00	inclusa	17,60	20,00	incluse
Messina	14,30	0,80	19,80	22,00	2,00
Monreale	13,40	inclusa	16,50	19,40	3,20
Noto	14,90	1,10	17,90	19,90	3,40
Palermo	16,50	inclusa	16,50	18,70	2,80
Piazza Armerina	14,30	inclusa	17,50	19,50	incluse
Ragusa			13,00	18,00	2,80
Selinunte - Marinella	13,50	inclusa		19,80	4,40
Siracusa	13,80	inclusa	15,90	19,20	2,80
Taormina	13,50	inclusa	16,50	22,00	3,30

Menù turistici - Menù 1: primo, secondo con contorno, frutta o dessert - Menù 2: bis di primi, secondo con contorno, frutta o dessert - Bevande: 1/4 vino e 1/2 minerale



GUIDE	HD	FD
Agrigento - Valle dei Templi - 2h (visita ridotta)	160,00	
Agrigento - Valle dei Templi - 3h	180,00	
Catania - 2h	145,00	
Catania - Riviera dei Ciclopi - 4h/8h	165,00	275,00
Cefalù - 4h	170,00	
Etna e Catania - 4h/8h	165,00	275,00
Etna e Taormina - 4h/8h	165,00	275,00
Erice + Segesta - 4h/8h	170,00	260,00
Marsala e Mothia - 4h/8h	180,00	280,00
Messina/Tindari - 2h	175,00	
Monreale - 2h	165,00	
Noto - 2h	180,00	
Palermo - 4h/7h	165,00	245,00
Palermo e Monreale - 4h/7h	180,00	280,00
Piazza Armerina - Villa Romana 2h	145,00	
Ragusa/Modica - 2h/7h (nel FD si fanno entrambe)	190,00	245,00
Segesta o Selinunte - 2h/7h	150,00	260,00
Selinunte + Segesta - 7h		260,00
Selinunte + Erice + Segesta - 8h		290,00
Siracusa - 4h/7h	180,00	245,00
Siracusa + Noto - 8h		280,00
Taormina - 2h	145,00	

Prezzi per gruppo - Il noleggio degli auricolari potrebbe essere obbligatorio
Durante i servizi FD i pasti della guida sono a carico del gruppo - suppl. festivi +30%

INGRESSI

Agrigento Valle dei Templi	www.parcovalledeitempli.it
Catania Duomo	www.cattedralecatania.it
Monreale Duomo	www.monrealeduomo.it
Palermo Cattedrale	www.cattedrale.palermo.it
Palermo Palazzo dei Normanni	www.ars.sicilia.it
Piazza Armerina Villa Romana del Casale	www.villaromanadelcasale.it
Segesta Sito archeologico	www.parcodisegesta.com
Selinunte Area archeologica	www.selinunte.gov.it
Siracusa Parco Archeologico Neapolis	www.aditusculture.com
Siracusa Museo Archeologico Paolo Orsi	www.aditusculture.com
Taormina Teatro Greco	www.aditusculture.com

N. B.: a causa dell'attuale incremento dei costi dell'energia e delle forniture alimentari, le tariffe espone in catalogo devono ritenersi indicative e soggette a possibili variazioni. Sarà nostra premura indicarvi in fase di preventivo ogni eventuale modifica.





PARCHEGGI

Taormina - Lumbi:	
solo carico o solo scarico	70,00
carico e scarico o fino a 3h	100,00
da 3h a 4h	110,00
oltre 4h	120,00
Taormina - Porta Catania:	
solo carico o solo scarico	80,00
carico e scarico o fino a 3h	110,00
da 3h a 4h	130,00
oltre 4h	140,00
Acitrezza notturno	25,00
Agrigento	90,00
Cefalù	60,00
Erice	50,00
Etna	22,00
Giardini Naxos notturno	30,00
Letojanni notturno	30,00
Monreale	80,00
Noto (eccetto se il gruppo pernotta a Noto/Nota Marina)	60,00
Palermo notturno	25,00
Palermo check-point (al giorno)	30,00
Piazza Armerina - Villa Romana del Casale	20,00/25,00
Savoca	25,00
Segesta	30,00
Siracusa - tariffa unificata	80,00
Scopello - centro no riserva	20,00
Tindari	50,00

Prezzi per gruppo - prezzi validi al momento della stampa per il 2022, potrebbero subire variazioni senza preavviso

BUS

50 Posti

TOURS DELLA SICILIA

01/01-28/02
01/07-31/08
01/11-31/12

01/03-30/06
01/09-31/10

Forfait tours maggiori di 4 giorni - 170 km di media al giorno 450,00 al giorno 465,00 al giorno
Forfait tours maggiori di 4 giorni - 200 km di media al giorno 490,00 al giorno 505,00 al giorno

supplementi:

bus superiori a 12 m o a 50 posti o bus disabili su richiesta		
uscite serali o notturne - dalle 22:00 alle 06:00	10%	10%
secondo autista per servizi FD oltre le 11h salvo necessità secondo bus	125,00	125,00
vitto e alloggio autista a carico del gruppo		
pasti autista extra pensione alberghiera	18,00	18,00
parcheggi a carico del gruppo - vedi tabella		

Prezzi per gruppo - Iva inclusa - inclusi pedaggi autostradali - esclusi parcheggi e permessi - attenzione: le tariffe indicate potrebbero subire variazioni in seguito agli eventuali aumenti dei costi dei carburanti - per gruppi di 30 pax consigliamo bus da 50 posti in considerazione anche dei bagagli - attenzione: nel caso in cui il tour preveda arrivo e partenza da località differenti (ad es: arrivo su Catania e partenza su Palermo) bisogna considerare un supplemento su richiesta - attenzione: eventuale necessità di bus con età inferiore ai 7 anni dovranno essere richiesti per tempo e le tariffe relative potrebbero subire variazioni - la disponibilità di questi bus non è garantita - per servizi notturni supplemento su richiesta

BUS - TRASFERIMENTI E ESCURSIONI

	30 Posti	50 Posti
TRSF DA CATANIA APT/FS (con bagagli max 25 posti)		
Catania	180,00	205,00
Acireale	230,00	255,00
Taormina	330,00	360,00
Siracusa	320,00	350,00
TRSF DA PALERMO APT		
Palermo città	265,00	290,00
Palermo dintorni	640,00	740,00
Agrigento	960,00	1020,00
Catania	520,00	550,00
ESCURSIONI DA CATANIA E SICILIA ORIENTALE		
Catania o Riviera dei Ciclopi HD	340,00	360,00
Etna o Taormina HD	410,00	430,00
Etna + Taormina FD	530,00	570,00
Siracusa FD	510,00	570,00
Siracusa + Noto FD	540,00	600,00
ESCURSIONI DA PALERMO		
Palermo HD	350,00	370,00
Palermo + Monreale FD	430,00	460,00
Agrigento FD	660,00	720,00
Segesta/Erice/Selinunte FD	590,00	630,00

Prezzi per gruppo - Iva inclusa - inclusi pedaggi autostradali - esclusi parcheggi e permessi - attenzione: le tariffe indicate potrebbero subire variazioni in seguito agli eventuali aumenti dei costi dei carburanti - attenzione: eventuale necessità di bus con età inferiore ai 7 anni dovranno essere richiesti per tempo e le tariffe relative potrebbero subire variazioni - la disponibilità di questi bus non è garantita - nei servizi FD il pasto dell'autista è a carico del gruppo





EVENTS TOUR

GRP ADULTI

TOUR DELLA SICILIA ORIENTALE

Il trionfo del barocco e le sfumature del grigio vulcano

GIORNO 1: CATANIA - ACIREALE

Arrivo Catania e incontro con la guida per la visita del centro. Durante la passeggiata si visiteranno Piazza Duomo con la statua dell'Elefante e la Cattedrale dedicata a Sant'Agata. Si prosegue verso il mercato della Pescheria che con i suoi banchi di pesce rappresenta il tipico folklore catanese. Si prosegue lungo la via Etnea, principale strada della città, sulla quale è concentrata la maggior parte dei negozi cittadini. Pranzo libero. Nel pomeriggio trasferimento ad Acireale, bella città barocca ricca di edifici ecclesiastici. Sulla strada del ritorno visita del caratteristico "Teatro Museo dell'Opera dei Pupi" vero e proprio patrimonio storico-culturale per la città. Sistemazione in hotel, cena e pernottamento.

GIORNO 2: ETNA - TAORMINA

Dopo la prima colazione incontro con la guida partenza per l'Etna. Visita dei crateri spenti dei Monti Silvestri dove sono ancora visibili tracce di recenti colate laviche. Pranzo-degustazione in cantina. Proseguimento per la celebre Taormina, la più famosa meta turistica dell'isola. Visita del teatro e tempo libero per le vie del centro. Rientro in hotel per cena e pernottamento.

GIORNO 3: NOTO - SIRACUSA

Dopo la prima colazione, partenza per visita con guida intera giornata di Noto famosa per i suoi palazzi barocchi patrimonio dell'UNESCO. Di particolare nota sono la chiesa di S. Francesco dell'Immacolata, Palazzo Ducezio, palazzo Villa Dorata e la caratteristica via Nicolaci. Pranzo in ristorante. Nel pomeriggio visita di Siracusa la più grande delle città greche in Sicilia. Visita con guida del parco archeologico: le Latomie, l'Orecchio di Dionisio, l'Anfiteatro Romano e il Teatro Greco. Fiore all'occhiello di Siracusa è Ortigia, dove passeggiando si potranno ammirare la Fonte Aretusa e il Duomo. Rientro in hotel per cena e pernottamento.

GIORNO 4: CATANIA

Prima colazione e mattinata libera. Partenza per il rientro.

QUOTA INDIVIDUALE: da 270,00

SUPPL. SINGOLA: da 75,00

La quota si basa su un minimo di 30 partecipanti

La quota comprende:

- Trattamento di mezza pensione
- Visite guidate come da programma
- Pranzi del secondo e terzo giorno
- Ingresso al Museo dei Pupi ad Acireale
- Bevande incluse



EVENTS MENÙ

GRP ADULTI

ACIREALE - menù di pesce

es: antipasto con caponata di polpo, sarde beccafico, insalata di pesce azzurro, cozze gratinate, crostacei in pastella - fusilli con mollica, sarde e finocchietto - pasta fresca con uvetta, pinoli, melanzane e tonno bianco - grigliata di involtino di spada, calamaro ripieno, tritato di pescato in foglia di limone - sorbetto - bevande incluse

32,50

AGRIGENTO - menù di pesce

es: antipasto con sarde beccafico, panelle e caponata pasta con le sarde - filetti di pesce al cartoccio - insalata - sorbetto - bevande incluse

29,80

MARSALA - menù di pesce

es: antipasto con bruschette al matarocco con acciughe sott'olio di Favignana e pepata di cozze busiate con gambero, zucchine, pomodorini e granelle di nocciole - frittura di totani con insalata - macedonia di frutta - bevande e caffè inclusi

27,50

PALERMO - menù tipico

es: buffet di antipasto con focaccine con panella caponata, involtini di melanzane, arancinetta e crostino sedanini lido con spada e melanzane - involtino alla siciliana con patate - semifreddo di mandorla con cioccolato calda - bevande incluse

25,50

SIRACUSA - menù di pesce

Es: antipasto con insalata di polpo e bruschetta - bis di primi con pennette alla siracusana e ravioloni di cernia in salsa rosa - frittura mista di pesce - insalata cannolo siciliano - bevande incluse

26,90

EVENTS TIPS

GRP ADULTI

ESPERIENZA E DEGUSTAZIONE IN MASSERIA

In una masseria tipica nel ragusano, proponiamo una visita all'azienda agricola e ai ricoveri degli animali con mungitura diretta e assaggio del latte appena munto. Successivamente ci sarà la dimostrazione della trasformazione del latte in provola e ricotta. Al termine pranzo con antipasti vari (olive, caciocavallo nelle diverse stagionature), ricotta calda, cavati al sugo della casa, salsiccia di maiale locale con contorno, cannolo con ricotta, pane e acqua - durata 2h - minimo 20 paganti

33,00



EVENTS TIPS

GRP ADULTI

MARSALA
GOLOSA**VISITA E DEGUSTAZIONE IN CANTINA**

In una storica cantina nella zona di Marsala, proponiamo un emozionante tour di circa mezzora attraverso le bottaie. Successivamente si accede alla sala di degustazione per una suggestiva esperienza che coinvolge tutti i sensi con colori, profumi e suoni. Con degustazione di 3 vini

12,00**ESPERIENZA ENOGASTRONOMICA
IN BAGLIO**

Il programma prevede un vero percorso enogastronomico durante un pranzo con varie portate, tutte con prodotti tipici locali dagli antipasti ai dessert con degustazione di ben 12 vini

28,50ERICE
L'ARTE DELLA PASTICCERIA**Degustazione di dolcetti alle mandorle
in una antica pasticceria nel suggestivo
borgo di Erice.**

La degustazione include: 3 pasticcini di mandorle, 1 pezzettino di torrone e 1 bicchierino di Marsala

8,00MUSEO DELLE MARIONETTE
PALERMO

Dichiarata "Capolavoro Del Patrimonio Orale e Immateriale dell'Umanità dall'Unesco", l'opera dei pupi, le tradizionali marionette, è un tipo di teatro tipico siciliano, nato nel 1800. Solitamente i pupari rappresentano degli scontri tra cavalieri, dando vita alle atmosfere, alle sensazioni, alle suggestioni, attraverso il timbro della loro voce.

È da sempre usanza che il pubblico cominci, durante lo spettacolo, un vero e proprio tifo per uno specifico cavaliere.

6,00

Prezzi validi al momento della stampa per il 2022

EVENTS TOUR

GRP ADULTI

TOUR DELLA SICILIA
Il gran tour dell'isola, la scoperta
della Bellezza al maiuscolo**GIORNO 1: PALERMO - MONREALE**

Arrivo a Palermo, incontro con la guida e inizio della visita. Si visiteranno il Palazzo dei Normanni e la Cappella Palatina, la parte più significativa del palazzo, impreziosita dal trono reale e da mosaici bizantini. Si prosegue verso Monreale, "la città dei re", nota per la cattedrale normanna che custodisce il più grande ciclo musivo bizantino in oro zecchino al mondo. Dopo il pranzo in ristorante si rientra a Palermo per la visita guida della città fondata dai Fenici, ricca di testimonianze delle dominazioni araba, normanna e sveva. Si potranno ammirare la Cattedrale, piazza Pretoria con la fontana della Vergogna e gli esterni della Martorana. Sistemazione in hotel, cena e pernottamento.

GIORNO 2: ERICE - SELINUNTE - AGRIGENTO

Dopo la prima colazione partenza per Segesta, visita guidata del magnifico tempio dorico del V sec. a.C. isolato al centro di una selvaggia collina. Trasferimento ad Erice e visita di questa cittadina medievale con degustazione dei tipici dolci di pasta di mandorle. Pranzo in ristorante. Nel pomeriggio si prosegue per Selinunte con la visita del parco archeologico più grande d'Europa. Partenza per Agrigento. Arrivo in hotel per la cena e il pernottamento.

GIORNO 3: AGRIGENTO - PIAZZA ARMERINA

Prima colazione e visita guidata del complesso archeologico della Valle dei Templi di Agrigento, le cui vestigia sono state celebrate da artisti di ogni tempo. Dopo il pranzo in agriturismo si prosegue con la visita guidata alla Villa Romana del Casale di Piazza Armerina, dagli splendidi pavimenti a mosaico. Cena e pernottamento in hotel.

GIORNO 4: SIRACUSA

Colazione e partenza per Siracusa, la più grande delle città greche in Sicilia. Visita con guida del parco archeologico: le Latomie, l'Orecchio di Dionisio, il Teatro Greco, l'Anfiteatro Romano, la Grotta dei Cordari e poi la Cattedrale e la mitica Fontana Aretusa sull'Isola di Ortigia. Pranzo in ristorante. Nel tardo pomeriggio partenza per Catania e tour panoramico della città. Rientro in hotel per la cena e il pernottamento.

GIORNO 5: ETNA - TAORMINA

Prima colazione e partenza per l'escursione sull'Etna: si raggiunge in bus la quota di 1900 m, area dei crateri spenti dei Monti Silvestri dove sono visibili le tracce delle ultime colate laviche. Possibilità di raggiungere quote più alte in funivia e in jeep (con supplemento). Degustazione con pranzo light in cantina. Nel pomeriggio visita di Taormina, celebre stazione turistica siciliana e del suo Teatro Greco-Romano. Rientro in hotel, cena e pernottamento.

GIORNO 6: MESSINA - CEFALU' - PALERMO

Prima colazione e partenza per Messina. Breve tour panoramico e visita della Cattedrale. Proseguimento alla volta di Cefalù per la visita del centro storico e della bella Cattedrale. Pranzo in ristorante e partenza per il rientro.

QUOTA INDIVIDUALE: da 460,00**SUPPL. SINGOLA: da 100,00****La quota si basa su un minimo di 25 partecipanti****La quota comprende:**

- Trattamento di mezza pensione
- Visite guidate come da programma
- Degustazione dolcetti ad Erice
- Pranzi a Monreale, Erice, Agrigento o Piazza Armerina, Siracusa, Etna e Cefalù
- Bevande incluse

SICILIA HOTEL ADULTI



PALERMO

GRP ADULTI

HOTEL ★★★★★

situato a Palermo a un paio di km dal centro storico. Le camere sono tutte dotate di servizi privati, TV, frigobar, aria condizionata, cassaforte e telefono. Offre inoltre bar, ristorante, sala lettura, sala TV, giardino esterno e parcheggio.

ADULTI	BB	HB	FB	SS
01/01-31/03 01/11-28/12	24,40	38,90	52,90	25,00
01/04-31/05 29/12-31/12	37,80	51,80	65,90	28,00
01/06-31/08	32,40	46,40	60,50	28,00
01/09-31/10	37,80	51,80	65,90	28,00

massimo 5 singole
tassa di soggiorno 2,00



MARSALA

GRP ADULTI

HOTEL ★★★★★

circondato da incantevoli vigneti e palme, dista 9 km da Mazara del Vallo e 13 km da Marsala. Le camere sono di varie tipologie per soddisfare ogni tipo di clientela, tutte accuratamente rifinite con arredamenti e stili originali. Dispone di ristorante, bar, piscina, spazi per meeting e congressi, centro benessere.

ADULTI	BB	HB	FB	SS
01/01-31/03 12/08-01/09	OR	OR	OR	OR
01/04-30/06 30/09-22/12	OR	50,30	OR	23,00
01/07-21/07* 02/09-29/09*	OR	64,80	OR	28,00
22/07-11/08*	OR	70,20	OR	33,00

colazione dolce e salata a buffet - massimo 5 singole - taxa di soggiorno 2,50
*: tariffa valida per soggiorni infrasett. non festivi - suppl. weekend 5,50



SIRACUSA

GRP ADULTI

HOTEL ★★★★★

in posizione semicentrale a Siracusa, a circa 1,2 km dal Teatro Greco e a circa 3 km da Ortigia. Dispone di 49 camere con servizi privati, asciugacapelli, aria condizionata, frigobar, TV, telefono, cassaforte e wifi. La struttura dispone inoltre di 4 piani con ascensore, bar, ristorante interno e sala TV.

ADULTI	BB	HB	FB	SS
01/01-28/02 01/11-30/11	35,40	55,20	76,70	27,00
01/03-07/04	35,70	55,70	74,60	27,00
08/04-23/09	42,20	62,70	82,10	28,00
24/09-31/10 01/12-28/12	36,80	57,30	76,70	28,00

colazione dolce e salata a buffet
tassa di soggiorno 2,00



CATANIA

GRP ADULTI

HOTEL ★★★★★

direttamente sul lungomare di Catania, a breve distanza dal centro storico. Tutte le camere sono arredate in stile classico ed elegante, con servizi privati, asciugacapelli, TV, telefono, aria condizionata, cassaforte, frigobar e wifi. La struttura dispone di bar, ristorante, ampi spazi comuni esterni con piscine, beach club e parcheggio.

ADULTI	BB	HB	FB	SS
02/01-19/03 23/10-28/12	OR	58,40	OR	25,00
20/03-16/04 19/06-03/09	OR	68,40	OR	28,00
17/04-18/06 04/09-22/10	OR	71,50	OR	32,00

colazione dolce e salata a buffet
tassa di soggiorno 2,50



GIARDINI NAXOS

GRP ADULTI

HOTEL ★★★★★

ottima struttura a 2 km dal mare, alle porte di Giardini Naxos e a 12 km da Taormina. Le camere dispongono di tutti i comfort e l'hotel ha ampi spazi comuni oltre a sala TV, sala lettura, ristorante, sala riunioni, piscine e parcheggio.

ADULTI	BB	HB	FB	SS
11/03-05/04 15/10-04/11	46,20	54,60	64,60	20,00
06/04-17/05 24/09-14/10	57,20	65,60	75,60	20,00
18/05-09/06 10/09-23/09	66,20	74,50	84,50	21,00
10/06-14/07 20/08-09/09	70,40	78,80	88,70	21,00
15/07-04/08	84,00	92,40	102,40	21,00

colazione dolce e salata a buffet
tassa di soggiorno 2,00

PALERMO**STUDENTI****HOTEL ★★★★★****POSIZIONE:**

a metà strada tra il centro di Palermo e Mondello

CAMERE:

306 - servizi privati - TV - frigobar
aria condizionata - cassaforte - telefono

SERVIZI:

bar - ristorante - sala lettura - sala TV
giardino esterno - parcheggio

STUDENTI	BB	HB	FB	SS	SD
01/02-31/03	22,90	29,40	38,90	22,00	8,00
01/04-30/04	24,40	31,80	40,30	23,00	8,00
01/05-31/05	26,50	37,40	45,90	23,00	8,00

cauzione 15,00 - colazione dolce a buffet
FB con cestino - inclusa acqua in caraffa

PALERMO**STUDENTI****HOTEL ATHENAEUM ★★★****POSIZIONE:**

a breve distanza dal centro

CAMERE:

84 - servizi privati - asciugacapelli
aria condizionata - TV - telefono

SERVIZI:

bar - ristorante - sala conferenze
wifi

STUDENTI	BB	HB	FB	SS	SD
01/01-28/02 01/06-28/12	21,00	29,20	36,70	17,00	-
01/03-31/03	22,30	29,70	37,10	17,50	-
01/04-31/05	22,50	29,90	37,50	18,00	-

cauzione 10,00 - colazione dolce a buffet - FB con cestino
inclusa acqua in caraffa - massimo 2 singole - SS dalla 3^ 23,00

PALERMO DINTORNI**STUDENTI****HOTEL ★★★****POSIZIONE:**

6 km da Terrasini

CAMERE:

162 - servizi privati - telefono - TV
aria condizionata

SERVIZI:

bar - ristorante - sala TV - piscina
parcheggio

STUDENTI	BB	HB	FB	SS	SD
01/03-10/04	28,40	32,60	36,80	17,00	-
11/04-31/05	28,90	33,20	37,50	18,00	-

cauzione 10,00 - FB con cestino
inclusa acqua in caraffa - tassa di soggiorno 1,00

TRAPANI DINTORNI**STUDENTI****HOTEL ★★★****POSIZIONE:**

30 km da Trapani

CAMERE:

servizi privati - asciugacapelli
aria condizionata - TV - telefono

SERVIZI:

bar - ristorante - ascensore - wifi

STUDENTI	BB	HB	FB	SS	SD
01/01-09/04 01/10-29/12	26,50	31,80	37,10	15,00	-
10/04-30/09	27,00	32,40	37,80	18,00	-

cauzione 10,00 - colazione dolce e salata a buffet - FB con cestino
inclusa acqua in caraffa - tassa di soggiorno esclusa

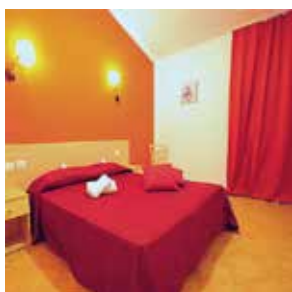
MARSALA**STUDENTI****HOTEL ★★★★★****POSIZIONE:**

35 km da Trapani - 7 km da Marsala
a breve distanza dal mare

CAMERE:

221 divise in vari blocchi - servizi privati
asciugacapelli - aria condizionata
TV - frigobar

SERVIZI:

bar - ristoranti - piscine esterne
parcheggio - ampia hall

STUDENTI	BB	HB	FB	SS	SD
01/04-30/04	OR	34,00	40,30	24,00	-
01/05-31/05	OR	36,40	42,80	25,00	-

cauzione 10,00 - FB con cestino
inclusi 1 bibita e 1/2 minerale - tassa di soggiorno 1,00

AGRIGENTO**STUDENTI****HOTEL TRE TORRI ★★★****POSIZIONE:**

a Villaggio Mosè

CAMERE:

104 - servizi privati - asciugacapelli
aria condizionata - TV

SERVIZI:

bar - ristorante - wifi - sale meeting
piscina coperta e scoperta
solarium - parcheggio

STUDENTI	BB	HB	FB	SS	SD
01/01-10/04 01/10-31/12	21,20	22,30	27,60	16,00	-
11/04-31/07 01/09-30/09	21,60	22,60	27,90	17,00	-

cauzione 10,00 - colazione dolce e salata a buffet - FB con cestino
inclusa 1/2 minerale - tassa di soggiorno 2,00

SICILIA HOTEL STUDENTI

GIARDINI NAXOS

STUDENTI

HOTEL ★★★



POSIZIONE:
direttamente sulla spiaggia di Reccanati
CAMERE:
47 - servizi privati - asciugacapelli - TV
telefono - aria condizionata
SERVIZI:
bar - ristorante - ascensore - wifi

STUDENTI	BB	HB	FB	SS	SD
01/01-31/03 01/10-27/12	OR	25,50	31,80	16,00	-
01/04-31/05	OR	27,90	33,20	17,00	-

cauzione 10,00 - colaz. dolce e salata servita al tavolo - FB con cestino inclusa acqua in caraffa - tassa di soggiorno 1,50

ACIREALE

STUDENTI

HOTEL ★★★★★



POSIZIONE:
4 km da Acireale
CAMERE:
73 - servizi privati - TV - telefono
aria condizionata - frigobar - cassaforte
SERVIZI:
bar - ristorante - ascensore - wifi - piscina
sala convegni - parcheggio

STUDENTI	BB	HB	FB	SS	SD
01/02-31/03	28,40	33,60	39,90	22,00	-
01/04-31/05 01/09-31/10	28,90	34,30	40,70	23,00	-

cauzione 10,00 - FB con cestino
tassa di soggiorno 1,50

SIRACUSA DINTORNI

STUDENTI

HOTEL ★★★★★



POSIZIONE:
a breve distanza dal mare
CAMERE:
72 in vari blocchi - servizi privati - TV
telefono - aria condizionata
SERVIZI:
bar - ristorante - sala TV - piscina
parcheggio - wifi

STUDENTI	BB	HB	FB	SS	SD
01/03-31/03	OR	31,30	35,60	17,00	-
01/04-30/04	OR	33,50	36,70	17,00	-
01/05-15/06	OR	35,60	38,90	18,00	-

cauzione 10,00 - colazione dolce e salata a buffet - FB con cestino inclusa acqua in caraffa - tassa di soggiorno 1,50

TAORMINA DINTORNI

STUDENTI

HOTEL ★★★



POSIZIONE:
nei dintorni di Taormina/Riviera
dei Ciclopi
CAMERE:
servizi privati - asciugacapelli - TV
telefono - aria condizionata
SERVIZI:
bar - ristorante - ascensore

STUDENTI	BB	HB	FB	SS	SD
02/01-31/03 01/10-23/12	OR	31,40	35,90	23,00	-
01/04-30/04	OR	32,40	37,40	23,00	-
01/05-15/05	OR	34,60	39,60	23,00	-

cauzione 10,00 - FB con cestino

SIRACUSA

STUDENTI

HOTEL ★★★★★



POSIZIONE:
centrale
CAMERE:
24 - servizi privati - TV - telefono
asciugacapelli
SERVIZI:
bar - ristorante - sala soggiorno
ascensore - terrazza panoramica

STUDENTI	BB	HB	FB	SS	SD
01/02-30/04	OR	37,10	44,60	27,00	-
01/05-30/06	OR	41,00	48,60	33,00	-

cauzione 10,00 - colazione dolce a buffet - FB con cestino
inclusa 1/2 minerale - tassa di soggiorno 2,00

RAGUSA

STUDENTI

HOTEL ★★★



POSIZIONE:
centrale
CAMERE:
54 - servizi privati - asciugacapelli - TV
telefono - aria condizionata - cassaforte
frigobar
SERVIZI:
bar - ristorante - ascensore - wifi
sala convegni

STUDENTI	BB	HB	FB	SS	SD
01/01-14/03	23,10	33,60	44,10	17,00	-
15/03-30/06 21/08-31/10	23,60	34,30	45,00	18,00	-

cauzione 15,00 - colazione dolce e salata a buffet - FB con cestino
inclusa 1/2 minerale - tassa di soggiorno 1,50



RISTORANTI	STUDENTI		ADULTI		
	Menù 1	1/2 min.	Menù 1	Menù 2	Bev.
Alghero/Castelsardo	18,70	inclusa	22,00	27,50	4,40
Barumini	14,50	inclusa	21,00	26,50	incluse
Cagliari				27,50	incluse
La Maddalena	18,80	inclusa	22,00	27,50	4,40
Santa Teresa	15,90	1,20	20,40	24,30	2,90

Menù turistici - Menù 1: primo, secondo con contorno, frutta o dessert - Menù 2: bis di primi, secondo con contorno, frutta o dessert
Bevande: 1/4 vino e 1/2 min.

GUIDE	HD	FD
TUTTE LE LOCALITÀ	175,00	230,00
guida al seguito per tour		245,00

Prezzi per gruppo - durante i servizi FD i pasti della guida sono a carico del gruppo - il noleggio degli auricolari potrebbe essere obbligatorio

INGRESSI

Barumini
Area Archeologica Su Nuraxi www.fondazionebarumini.it

Bugerru
Galleria Henty www.visitbugerru.it

Cagliari
Museo Archeologico www.museoarcheocagliari.beniculturali.it

Cagliari
Palazzo Viceregio www.sardegnaicultura.it

Caprera
Compendio Garibaldino www.garibaldicaprera.beniculturali.it

Caprera
Memoriale di Giuseppe Garibaldi www.garibaldicaprera.beniculturali.it

Carbonia
Museo del Carbone www.museodelcarbone.it

Iglesias
Porto Flavia www.visitiglesias.comune.iglesias.ca.it

Iglesias
Porto Flavia e Museo Arte Mineraria www.visitiglesias.comune.iglesias.ca.it

N. B.: a causa dell'attuale incremento dei costi dell'energia e delle forniture alimentari, le tariffe esposte in catalogo devono ritenersi indicative e soggette a possibili variazioni. Sarà nostra premura indicarvi in fase di preventivo ogni eventuale modifica.



PRANZO CON I PASTORI - Itinerario turistico nel Parco del Gennargentu

ORGOSOLO

Programma: in mattinata arrivo ad Orgosolo alle 9:30 circa; visita ai "Murales" e agli allevamenti casalinghi del "Baco da Seta"; proseguimento per la visita alla mostra "dalla Roccia al Gipeto" e visita con degustazione dei vini di Orgosolo presso una cantina del luogo. Alle 13:00 è previsto il pranzo tipico con i pastori all'aperto con il menù sotto indicato; nel pomeriggio canti a "Tenores" dei pastori - partenza prevista per le 15:30

PRANZO TIPICO

es: assaggio di ricotta locale stagionata - antipasto a base di salumi locali - agnellone lesso con patate - porchetto allo spiedo - formaggio pecorino locale - pane "carasau" e "ispianadas" - frutta e vino "Cannonau" - dolce locale - digestivo "Abbardente"

TARIFFA	Studenti	Adulti
minimo 25 pax	OR	25,50
COSTI INGRESSI	Mostra del Gipeto	Baco da Seta
	3,50	5,00

*: programma studenti su richiesta - costo guida 2h Murales 140,00 a guida fino a 50 pax
Supplemento per esibizione folkloristica di 2 coppie con il tradizionale costume di Orgosolo e fisarmonicista 340,00
Prezzi validi al momento della stampa per il 2022

LE GROTTI DI NETTUNO ALGHERO

In località Capo Caccia, è una delle più grandi e famose cavità marine in Italia. Si trova all'interno del Parco di Porto Conte ed è raggiungibile sino al suo ingresso per mezzo di una scalinata (Escala del Cabirol): 656 gradini che si avvinghiano sul costone ovest di Capo Caccia. Più comodamente raggiungibile via mare con imbarcazioni in partenza dal porto di Aghero.

BIGLIETTO INGRESSO ALLE GROTTI

studenti	8,00
adulti min 25 pax	10,00

MOTONAVE ALGHERO/GROTTE E RITORNO

studenti	14,00
adulti	14,00

Prezzi validi al momento della stampa per il 2022 - esclusi i nostri diritti di prenotazione 1,00



EVENTS TOUR

GRP ADULTI

LA FORZA DELLA NATURA E LE TRADIZIONI DI UN POPOLO FIERO, TRA PANORAMI UNICI E SAPORI VERI

GIORNO 1: OLBIA - LA MADDALENA - CAPRERA COSTA SMERALDA

Arrivo ad Olbia, incontro con la guida al seguito per l'intero tour e partenza per il porto di Palau.

Imbarco per La Maddalena, breve giro panoramico dell'isola e proseguimento per la visita della Casa-Museo di Garibaldi a Caprera. Pranzo in ristorante. Al termine rientro a Palau e proseguimento per la visita di alcune località della Costa Smeralda: Porto Cervo, il sofisticato villaggio e il porticciolo costituiscono il più famoso centro della Costa Smeralda. In serata arrivo in hotel per la cena ed il pernottamento.

GIORNO 2: SANTA TERESA DI GALLURA - CASTELSARDO ALGHERO

Colazione e partenza per la visita di Santa Teresa di Gallura e panoramica del Promontorio di Capo Testa con splendidi panorami sulla vicina Corsica. Proseguimento per Castelsardo, incantevole borgo di origine genovese affacciato sul Golfo dell'Asinara. Sosta alla Rocca dell'Elefante e pranzo in ristorante. Nel pomeriggio proseguimento della visita per le vie del borgo dominato dal Castello dei Doria e tempo libero per lo shopping. In serata arrivo in hotel, cena e pernottamento.

GIORNO 3: ALGHERO - CAPO CACCIA

Dopo colazione partenza per la visita del promontorio di Capo Caccia e le suggestive Grotte di Nettuno. Imbarco sulla motonave che costeggerà le maestose scogliere per poi entrare nelle grotte dove si potranno ammirare le sculture di stalattiti e stalagmiti che si specchiano nelle acque. Rientro in hotel per pranzo. Nel pomeriggio visita di Alghero, bella cittadina di origine catalana dove si potrà passeggiare per le viuzze dei quartieri ancora ben conservati. La città è rinomata per la produzione di oggetti di corallo. Rientro in hotel per la cena e il pernottamento.

GIORNO 4: NUORO - ORGOSOLO - OLBIA

Colazione e partenza per Nuoro, città che ha dato i natali alla scrittrice Grazia Deledda. Visita della città con il Museo del Costume e proseguimento per Orgosolo, borgo conosciuto anche per i murales che decorano le facciate delle case e raccontano storie di vita quotidiana passata e contemporanea. Pranzo con i pastori a base di tipiche specialità sarde, tra cui il famoso "purceddu" e la tradizionale pecora "in cappotto", il tutto accompagnato con il buon vino sardo. Nel pomeriggio trasferimento a Olbia e partenza per il rientro.

QUOTA INDIVIDUALE: da 330,00

SUPPL. SINGOLA: da 70,00

La quota si basa su un minimo di 25 partecipanti

La quota comprende:

- Trattamento di mezza pensione
- Guida accompagnatore a seguito del gruppo in loco per tutto il tour con vitto e alloggio inclusi
- Passaggio marittimo persone e bus Palau - Maddalena e ritorno
- Pranzi del primo, secondo, terzo e quarto giorno (tipico con i pastori)
- Motonave e ingresso alle Grotte di Nettuno
- Bevande incluse

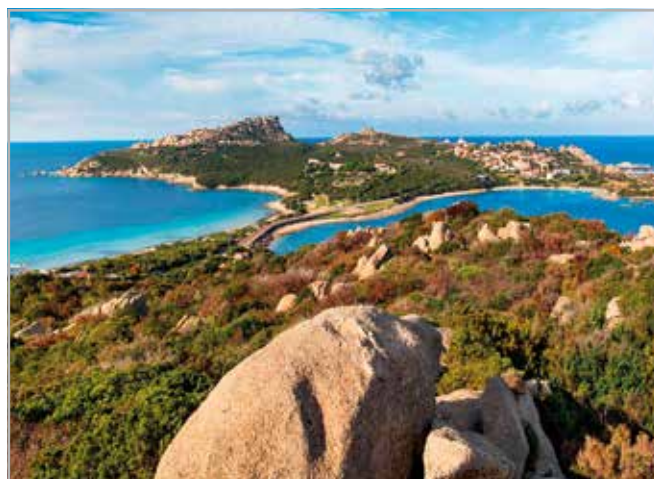

EVENTS MENÙ

GRP ADULTI

BARUMINI - menù tipico

es: malloreddus alla marmellese - fregola sarda con verdure e pomodoro - salsiccia sarda - arrosto insalata mista - frutta - bevande incluse **24,80**

CABRAS - menù tipico

es: gnocchetti alla campidanese - arrosto di vitella al forno - insalata mista - frutta di stagione - bevande incluse **28,30**

CAGLIARI - menù tipico

es: malloreddus alla campidanese - pecora in umido con patate arrosto - insalata di frutta - bevande incluse **26,90**

LA MADDALENA - menù di pesce

es: insalata di mare - gnocchetti al pesce spada - pesce al forno con olive - insalata mista - dessert - bevande incluse **29,40**

EVENTS TIPS

GRP ADULTI

CAGLIARI SALINE CONTI VECCHI

È un'area di interesse naturalistico in località Macchiareddu. Nel vecchio stabilimento delle Saline il FAI ha creato un museo industriale tra le vecchie officine, archivi storici e laboratori del sale, raccontando la bella storia di un'industria pulita e del suo particolare valore ambientale: è infatti un'oasi naturale per migliaia di uccelli acquatici tra cui i famosi fenicotteri rosa. Tramite un trenino si visiteranno anche le vasche salanti e le montagne di sale raccolto.

**tour guidato in trenino e visita in autonomia
degli spazi storici e degli ambienti museali 9,00**

**Suppl. visita guidata spazi interni
prezzo per gruppo ogni 15/20 persone 90,00**

Prezzi validi al momento della stampa per il 2022 - prenotazione consigliata
Chiusura lunedì - il noleggio degli auricolari potrebbe essere obbligatorio



ALGHERO**STUDENTI****HOTEL ★★★★★**

POSIZIONE:
100 m dalla spiaggia
1 km dal centro

CAMERE:
80 - servizi privati - telefono
TV - frigobar - aria condizionata
cassaforte

SERVIZI:
bar - ristorante - ascensore
piscina - solarium - wifi

STUDENTI	BB	HB	FB	SS	SD
10/04-30/04 09/10-31/10	OR	29,80	36,80	20,50	-
01/05-31/05	OR	39,60	46,40	23,50	-

cauzione 15,00 - FB con cestino
tassa di soggiorno 2,50

ALGHERO**STUDENTI****HOTEL ★★★**

POSIZIONE:
direttamente sul lungomare

CAMERE:
servizi privati - TV - telefono
aria condizionata

SERVIZI:
bar - ristorante - sala TV
terrazza sul mare - sala riunioni
giardino - wifi

STUDENTI	BB	HB	FB	SS	SD
01/04-30/04 01/10-30/11	OR	43,80	51,50	20,00	-
01/05-30/06	OR	44,40	52,40	20,00	-

cauzione 20,00 - tassa di soggiorno 1,00
FB con cestino - inclusa 1/2 minerale

CANNIGIONE DI ARZACHENA**STUDENTI****HOTEL ★★★★★**

POSIZIONE:
a pochi passi dal centro
50 m dalla spiaggia

CAMERE:
165 - servizi privati - TV - telefono
frigobar - cassaforte - aria condizionata

SERVIZI:
ristorante - bar - piscina - solarium
campo da calcio - giardino - wifi
miniclub - parcheggio

STUDENTI	BB	HB	FB	SS	SD
10/04-16/05	27,90	30,80	OR	21,00	-

cauzione 20,00 - inclusa acqua in caraffa

CASTELSARDO**STUDENTI****HOTEL ★★★**

POSIZIONE:
1,5 km dal centro

CAMERE:
32 - servizi privati - TV
telefono - aria condizionata

SERVIZI:
bar - ristorante - ascensore - piscina
wifi

STUDENTI	BB	HB	FB	SS	SD
01/03-31/05 01/10-31/10	OR	33,40	OR	22,00	-

cauzione 10,00

ORISTANO**STUDENTI****HOTEL ★★★**

POSIZIONE:
100 m dal centro storico

CAMERE:
48 - servizi privati - telefono
TV - aria condizionata

SERVIZI:
bar - ristorante - sala colazioni - wifi
sala congressi - piscina - parcheggio

STUDENTI	BB	HB	FB	SS	SD
01/01-31/05 01/10-31/12	OR	41,90	OR	22,00	-

cauzione 10,00 - inclusa 1/2 minerale - tassa di soggiorno 1,50

CAGLIARI**STUDENTI****HOTEL CALIFFO ★★★★★**

POSIZIONE:
9 km da Cagliari

CAMERE:
142 - servizi privati - TV - telefono
minibar - asciugacapelli

SERVIZI:
bar - ristorante - piscina
parcheggio - wifi

STUDENTI	BB	HB	FB	SS	SD
01/01-10/04 01/11-31/12	25,20	39,90	OR	21,00	-
11/04-31/07 01/09-31/10	25,50	40,30	OR	21,00	-

cauzione 30,00 - inclusa acqua in caraffa

FRANCIA - PARIGI SERVIZI ADULTI & STUDENTI

RISTORANTI	STUDENTI	ADULTI
PARIGI		
self service	12,30	
ristorante francese dal 1° al 9° arrondissement	15,50	19,00
ristorante francese dal 10° al 20° arrondissement	12,80	18,00
ristorante italiano		22,50
PARIGI DINTORNI		
Fontainebleau		23,50
Versailles	22,00	25,00

Menù turistici - 3 portate - bevande escluse

GUIDE	HD	FD
Assistenza Apt	210,00	
Parigi - panoramica in bus - 3h/6h	220,00	380,00
Parigi - panoramica a piedi - 3h/6h	240,00	410,00
Parigi by night in bus - 3h	260,00	
Musei Parigini - max 25 pax - 2h30	230,00	
Fontainebleau - max 25 pax	265,00	
Versailles - max 25 pax - 2h30	200,00	

Prezzi per gruppo - durante i servizi FD i pasti della guida sono a carico del gruppo
Tariffe valide per servizi effettuati nei giorni feriali - suppl. giorni festivi su richiesta - il noleggio degli auricolari potrebbe essere obbligatorio

BUS	20 Posti	50 Posti
	Trsf Apt/Hotel - Roissy o Orly a tratta	308,00
Trsf Apt/Hotel - Beauvais a tratta	440,00	470,00
Trsf stazione/Hotel a tratta	230,00	250,00
Parigi by night - 2h	415,00	415,00
Parigi HD - 4h	375,00	440,00
Parigi FD - 9h	705,00	790,00
Versailles HD - 4h	375,00	435,00
Fontainebleau HD - 4h	519,00	590,00
Parigi/Disneyland a/r	735,00	800,00
Valle della Loira - 12h	1.170,00	1.300,00

Prezzi per gruppo - i costi dei parcheggi sono a carico del gruppo - i pasti dell'autista durante i servizi FD sono a carico del gruppo - suppl. su richiesta per i servizi effettuati tra le 21:00 e le 06:00

INGRESSI

Castello di Versailles	www.chateauversailles.fr
Centre Georges Pompidou	www.centrepompidou.fr
Castello di Fontainebleau	www.chateaufontainebleau.fr
Musée du Louvre	www.louvre.fr
Musée d'Orsay	www.musee-orsay.fr



DISNEYLAND PARIGI

	STUDENTI (min 20 pax)	ADULTI (min 50 pax)
Ingresso valido 1 giorno per 1 parco	-	da 53,00
Ingresso valido 1 giorno per 2 parchi	da 44,00	da 79,00

Prezzi validi con prenotazione e pagamento con almeno una settimana di anticipo

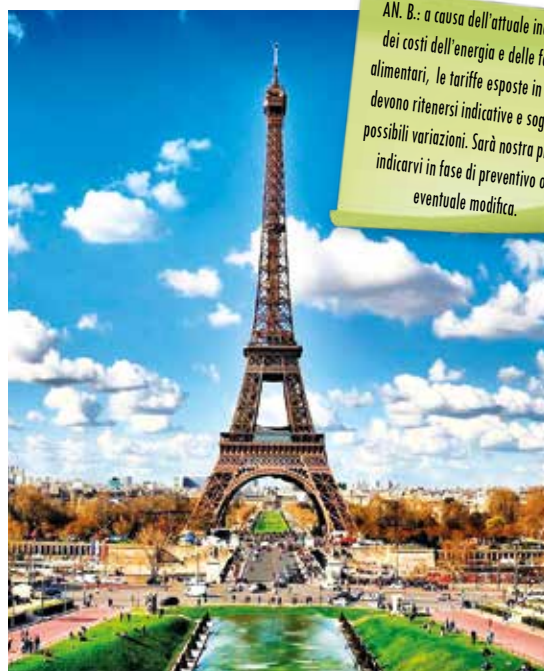

AN. B.: a causa dell'attuale incremento dei costi dell'energia e delle forniture alimentari, le tariffe espone in catalogo devono ritenersi indicative e soggette a possibili variazioni. Sarà nostra premura indicarvi in fase di preventivo ogni eventuale modifica.

COLLEGAMENTI CON AEROPORTI

Orlybus - Orly/Parigi	10,50
Roissybus - CDG/Parigi	15,00

Prezzi validi al momento della stampa per il 2022





EVENTS MENÙ

GRP ADULTI

MONTMARTRE CENA CON MUSICA**menù degustazione**

es: aperitivo di benvenuto - antipasto con zuppa di cipolle gratinata o lumache della Borgogna - anatra all'arancia o manzo alla bourguignonne - dessert - bevande incluse

44,00cena
ore 18:30**PASTO SULLA TOUR EIFFEL
SALITA IN ASCENSORE****menù degustazione**

es: gamberoni alle spezie dolci, avocado e tartare di frutta o foie gras con marmellata di rape - tacchino arrosto con erbe - purè di patate - topinambur e castagne o cosciotto di agnello arrosto con sedano rapa - profiteroles o montblanc - bevande incluse

82,00pranzo
ore 12:00**104,00**cena
ore 18:30**CENA CON NAVIGAZIONE
SULLA SENNA****menù degustazione**

es: aperitivo con Kir, antipasto, piatto principale e dessert a scelta, una bottiglia di vino rosso o bianco a scelta ogni 4 persone.

59,00cena
ore 20:00

Durata navigazione 2h circa con animazione musicale inclusa



EVENTS TIPS

GRP ADULTI

CROCIERA A BORDO
DEI BATEAUX MOUCHES**Partenza da Pont de l'Alma
per giro in battello sulla Senna.**

I biglietti sono validi dalle 10:00 alle 21:00 all'orario preferito dal gruppo, durata circa 1h

8,00

EVENTS TOUR

GRP ADULTI

LA SCOPERTA DELLA
VILLE LUMIERE IN PILLOLE**GIORNO 1: PARIGI**

Arrivo a Parigi, incontro con la guida e con il pullman ed inizio della visita guidata della Capitale della Francia: con gli esterni del Museo del Louvre, l'Île de la Cité, il bellissimo complesso della storica università della Sorbona e il caratteristico Quartiere Latino, con i suoi "café" e i tipici vicoli storicamente frequentati da letterati ed artisti, oggi tappa fissa di ogni visita a Parigi.

Al termine trasferimento in hotel, sistemazione, cena in ristorante convenzionato e pernottamento.

GIORNO 2: PARIGI - VERSAILLES

Dopo la colazione, incontro con bus e guida e partenza per la splendida Reggia di Versailles, dimora del Re Sole e della sua corte, testimone degli sfarzi dell'epoca d'oro della monarchia come della sua caduta, con visita degli appartamenti reali e della Galleria degli Specchi. Rientro a Parigi e nel pomeriggio proseguimento della visita: con l'immancabile Tour Eiffel, il Trocadero, les Champs Elysées e l'Arco di Trionfo. Al termine, dulcis in fundo, mini crociera con il "bateaux mouches" sulla Senna, per godere di una vista indimenticabile della capitale di Francia.

Cena in ristorante convenzionato e pernottamento in hotel.

GIORNO 3: PARIGI

Prima colazione e mattinata libera con tempo a disposizione per l'immancabile shopping, pranzo libero secondo operativo volo, successivo trasferimento in aeroporto.

QUOTA INDIVIDUALE: da 258,00**SUPPL. SINGOLA: da 105,00**

La quota si basa su un minimo di 30 partecipanti

La quota comprende:

- Trattamento di mezza pensione
- Bus per l'intero periodo come da programma
- Ingresso e prenotazione Versailles - salvo disponibilità
- Visite guidate come da programma
- Escursione in battello sulla Senna

FRANCIA - PARIGI HOTEL ADULTI



PARIGI

HOTEL ★★★

buona struttura situata nell'11° arrondissement, a 500 metri da Place de la Bastille e a breve distanza dalla stazione della metro Breguet Sabin. Dispone di 7 piani con ascensore, ristorante, bar e wifi. Le 305 camere sono tutte con servizi privati, TV, aria condizionata, telefono e asciugacapelli.

GRP ADULTI



ADULTI	BB	HB	FB	SS
01/01-30/04 01/07-31/08	59,90	OR	OR	57,50
01/05-30/06 01/09-31/10	63,10	OR	OR	59,50
01/11-31/12	59,90	OR	OR	57,50

colazione dolce e salata a buffet
tassa di soggiorno 1,88



PARIGI

HOTEL ★★★

ottima struttura situata nel 12° arrondissement a circa 100 metri dalla stazione della metro Bercy. Si sviluppa su 7 piani con ascensore ed è dotata di bar, ristorante, sala riunioni e wifi. Le 261 camere sono tutte con servizi privati, aria condizionata, TV, asciugacapelli.

GRP ADULTI



ADULTI	BB	HB	FB	SS
01/01-30/04 01/07-31/08	55,10	OR	OR	53,50
01/05-30/06 01/09-31/10	60,90	OR	OR	59,00

colazione dolce e salata a buffet
tassa di soggiorno 1,88



PARIGI

HOTEL ★★★

buona struttura situata a Montrouge a circa 700 metri dalla stazione metro Porte d'Orleans. Dispone di 10 piani con ascensore, bar, sala colazioni, ristorante e wifi. Parcheggio bus davanti all'hotel. Le 402 camere sono con servizi privati, aria condizionata, TV e asciugacapelli.

GRP ADULTI



ADULTI	BB	HB	FB	SS
01/01-30/04 01/07-31/08	43,20	OR	OR	38,50
01/05-30/06	49,80	OR	OR	44,00

colazione dolce e salata a buffet
tassa di soggiorno 1,88



PARIGI BAGNOLET

HOTEL ★★★★★

situato alle porte di Parigi a breve distanza dal centro città, a cui è ben collegato con i mezzi pubblici. Le camere sono tutte arredate in stile classico e dispongono di telefono, TV, servizi privati interni ed asciugacapelli. Dispone anche di ascensore, bar, ristorante e sala colazioni.

GRP ADULTI



ADULTI	BB	HB	FB	SS
01/01-31/03 13/07-03/09	49,50	OR	OR	48,00
01/04-08/05 29/10-13/12	55,10	OR	OR	53,50

colazione dolce e salata a buffet
tassa di soggiorno 2,85



PARIGI IVRY SUR SEINE

HOTEL APOGIA ★★★

situato alle porte di Parigi, l'hotel è composto da 90 camere tutte con servizi privati, asciugacapelli, wifi, TV, cassaforte e aria condizionata. La struttura dispone anche di ristorante, bar, sala colazioni, ascensore e parcheggio.

GRP ADULTI



ADULTI	BB	HB	FB	SS
03/01-31/03*	37,80	58,30	OR	33,50
03/01-31/03**	34,60	55,10	OR	29,00
01/04-31/05*	49,10	69,90	OR	45,00
01/04-31/05**	43,90	64,50	OR	39,50

tassa di soggiorno 1,88

*: tariffe valide per soggiorni infrasettimanali - **: tariffe valide nei weekend

HOTEL STUDENTI **FRANCIA - PARIGI**

PARIGI STUDENTI

HOTEL ★★★



POSIZIONE:
15eme arrondissement
Metro: Emile Zola
CAMERE:
41 - servizi privati - TV - cassaforte
SERVIZI:
sala colazioni - ascensore - wifi

STUDENTI	BB	HB	FB	SS	SD
02/01-28/02	40,40	OR	OR	31,00	-
01/03-31/03	40,90	OR	OR	32,50	-
01/04-31/05	43,20	OR	OR	33,50	-

cauzione 20,00 - colazione dolce servita al tavolo
tassa di soggiorno 1,88

PARIGI STUDENTI

HOTEL ★★★



POSIZIONE:
14eme arrondissement
Metro: Alesia
CAMERE:
43 - servizi privati - TV - asciugacapelli
SERVIZI:
ascensore - sala colazioni - wifi

STUDENTI	BB	HB	FB	SS	SD
01/01-10/03	43,20	OR	OR	42,00	-
11/03-31/03	47,50	OR	OR	46,00	-
01/04-31/12	OR	OR	OR	OR	-

cauzione 20,00 - colazione dolce e salata a buffet
tassa di soggiorno 1,88

PARIGI STUDENTI

OSTELLO



POSIZIONE:
centrale - a pochi passi dalla metropolitana
CAMERE:
camere da 4/7 posti letto a castello - armadietti servizi privati
SERVIZI:
sala colazioni - ristorante - deposito bagagli - lavanderia - wifi

STUDENTI	BB	HB	FB	SS	SD
01/01-19/02 24/07-20/08	OR	53,50	OR	40,00	-
20/02-23/07 21/08-22/10	OR	58,30	OR	42,50	-
23/10-31/12	OR	53,50	OR	40,00	-

cauzione 20,00 - colazione dolce e salata a buffet
tassa di soggiorno 1,00

PARIGI STUDENTI

IBIS PARIS 17 CLICHY-BATIGNOLLES ★★★



POSIZIONE:
17eme arrondissement
Metro: Brochant
CAMERE:
688 - servizi privati - TV telefono
SERVIZI:
ristorante - sala colazioni piscina - parcheggio - wifi

STUDENTI	BB	HB	FB	SS	SD
15/02-03/03	35,60	OR	OR	34,50	-
04/03-14/03	38,90	OR	OR	38,00	-
15/03-31/03	40,80	OR	OR	40,00	-
01/04-30/04	41,10	OR	OR	40,00	-

cauzione 20,00 - colazione dolce e salata a buffet
tassa di soggiorno 1,88

PARIGI BAGNOLET STUDENTI

HOTEL ★★★



POSIZIONE:
accanto a un centro commerciale
Metro: Gallieni
CAMERE:
250 - servizi privati - TV
SERVIZI:
bar - ascensore - wifi

STUDENTI	BB	HB	FB	SS	SD
01/02-28/02	26,80	OR	OR	30,00	-
01/03-10/03	30,20	OR	OR	33,00	-
11/03-31/03	33,50	OR	OR	36,50	-
01/04-30/04	33,70	OR	OR	36,50	-

cauzione 15,00 - colazione dolce e salata a buffet
tassa di soggiorno 1,85

PARIGI STUDENTI

HOTEL ★★



POSIZIONE:
19eme arrondissement
Metro: Laumière
CAMERE:
servizi privati - TV
SERVIZI:
sala colazioni - aria condizionata - wifi

STUDENTI	BB	HB	FB	SS	SD
01/01-28/02	OR	OR	OR	OR	OR
01/03-31/03	40,50	OR	OR	64,00	16,50
01/04-16/05	40,80	OR	OR	64,50	16,50

cauzione 15,00 - colazione dolce e salata a buffet
tassa di soggiorno 1,13

FRANCIA - ALSAZIA SERVIZI ADULTI & STUDENTI

N. B.: a causa dell'attuale incremento dei costi dell'energia e delle forniture alimentari, le tariffe esposte in catalogo devono ritenersi indicative e soggette a possibili variazioni. Sarà nostra premura indicarvi in fase di preventivo ogni eventuale modifica.



RISTORANTI	STUDENTI	ADULTI
Colmar	17,00	19,00
Mulhouse	14,50	26,50
Riquewhir		21,50
Strasburgo	10,60	19,00

Menù turistici - 3 portate - bevande escluse

GUIDE	HD	FD
Colmar - 2h	200,00	
Strasburgo - 3h/6h	250,00	385,00
Strada dei vini - 4h/7h	270,00	380,00

Prezzo a gruppo - durante i servizi FD i pasti della guida sono a carico del gruppo
Tariffe valide per servizi effettuati nei giorni feriali - supplementi festivi su richiesta - il noleggio degli auricolari potrebbe essere obbligatorio

BUS	
PARTENZA DA STRASBURGO	49 Posti
Trsf Apt Entzheim/Hotel Strasburgo a tratta	275,00
HD Strasburgo	330,00
FD Strasburgo	585,00
HD Colmar	410,00
FD Strada dei vini	670,00

Prezzi per gruppo - i costi dei parcheggi sono a carico del gruppo - le tariffe includono pedaggi - le tariffe dei bus potrebbero essere soggette a variazioni dovute all'incremento dei costi dei carburanti
I pasti dell'autista nei servizi FD sono a carico del gruppo - per servizi notturni supplemento su richiesta

INGRESSI

Colmar Museo Bartholdi	www.musee-bartholdi.fr
Colmar Museo Unterlinden	www.musee-unterlinden.com
Strasburgo Musée Alsacien	www.musees.strasbourg.eu
Strasburgo Museo d'Arte Moderna e Contemporanea	www.musees.strasbourg.eu
Ungersheim Ecomusée d'Alsace	www.ecomusee.alsace



SESSIONI DEL PARLAMENTO EUROPEO E ASSEMBLEE DEL CONSIGLIO D'EUROPA

Gennaio	16/01-19/01	Luglio	10/07-13/07
Febbraio	13/02-16/02	Settembre	11/09-14/09
Marzo	13/03-16/03	Ottobre	02/10-05/10
Aprile	17/04-20/04	Ottobre	16/10-19/10
Maggio	08/05-11/05	Novembre	20/11-23/11
Giugno	12/06-15/06	Dicembre	11/12-14/12



EVENTS TOUR

GRP ADULTI

TUTTI I COLORI DELL'ALSAZIA

GIORNO 1: COLMAR

Arrivo a Colmar nel primo pomeriggio, un vero piccolo gioiello attraversato da canali fluviali, sui quali sono affacciate alcune delle più belle case di Colmar, con la caratteristica architettura a graticcio, ossia con travi di legno usate a scopo decorativo. Visita guidata della città: l'antico Convento delle Domenicane, la Vecchia Dogana, la Casa Adolf e la Casa Pfister. Proseguimento per Strasburgo, sistemazione in hotel, cena in ristorante e pernottamento.

GIORNO 2: STRASBURGO

Colazione e visita guidata di Strasburgo, iniziando dal centro storico, iscritto nel Patrimonio dell'Umanità dell'Unesco. Si ammireranno La Grande Île, la Piazza della Cattedrale di Nôtre Dame, la Petite France, uno dei quartieri più suggestivi e meglio conservati della città e la zona dei Ponts Couverts. Pranzo libero. Nel pomeriggio giro in battello sull'Ill, il fiume che circonda Strasburgo. Rientro in hotel, cena in ristorante e pernottamento.

GIORNO 3: LA STRADA DEI VINI

Colazione e partenza per una giornata in escursione nell'entroterra alsaziano toccando alcune delle più graziose cittadine tra cui Kaysersberg e Riquewihr. Visita di una cantina e piccola degustazione di vini locali. Nel pomeriggio visita dell'Haut-Koenigsbourg: questo celebre castello fortificato offre una vista eccezionale sull'intera pianura alsaziana. Rientro in hotel, cena in ristorante e pernottamento.

GIORNO 4: EGUISHEIM

Colazione e partenza per Eguisheim, situato sulle colline appena fuori Colmar: un tipico paesino alsaziano situato nel cuore dei vigneti della famosa strada dei vini. Eguisheim è stato eletto dai francesi nel 2013 "il borgo più bello di Francia", con la sua pianta a forma circolare che racchiude la piazza principale e la fontana, le sue colorate case a graticcio, le piante e i fiori che adornano le strade e le piazzette. Nel pomeriggio proseguimento per il rientro.

QUOTA INDIVIDUALE: da 250,00

SUPL. SINGOLA: da 95,00

La quota si basa su un minimo di 30 partecipanti

La quota comprende:

- Trattamento di mezza pensione
- Visite guidate come da programma
- Battello sull'Ill
- Visita e degustazione in cantina



EVENTS MENÙ

GRP ADULTI

MENÙ TARTES FLAMBEES

menù degustazione

tartes flambées a volontà, tradizionali o gratinate, con salsa forestiera o al formaggio, accompagnate da insalata verde

17,00

MENÙ CHOUCROUTE

menù degustazione

la tipica Choucroute, piatto unico a base di carne e cavolo fermentato - dessert della casa

25,00

EVENTS TIPS

GRP ADULTI

LA VALLÉE DU MUNSTER LA CASA DEL FORMAGGIO

Alla scoperta di uno dei formaggi più famosi in Francia: il Munster, un formaggio grasso, di breve stagionatura, a pasta molle e crosta lavata. La visita dura circa 1,5h.

Ingresso

8,50

Degustazione di formaggi: Munster, Barikaas, Coeur du Massif, Tomette

7,00

**Guida in italiano
ogni 30 pax**

245,00

Inclusi i nostri diritti di prenotazione

LA STRADA DEI VINI ALSAZIANI

I vigneti alsaziani si estendono per 200 km da Marlenheim a Thann, lungo una superficie collinare, ai piedi del massiccio dei Vosgi e fin dal Medioevo sono famosi per produrre alcuni dei migliori vini francesi.

La strada dei vini attraversa incantevoli villaggi medioevali e numerosissime aziende vinicole, dove è possibile visitare le cantine e fermarsi per acquisti e degustazioni.

**VISITA AD UNA CANTINA
E DEGUSTAZIONE DI 3 VINI**

da
7,00

FRANCIA - ALSAZIA HOTEL ADULTI



STRASBURGO

GRP ADULTI

HOTEL BEST WESTERN MONOPOLE METROPOLE ★★★★★



situato nel centro di Strasburgo, a pochi minuti dalla stazione e dalla Petite France. Tutte le 90 camere sono con servizi privati interni e dispongono di telefono, TV, asciugacapelli ed aria condizionata. Completano la struttura ascensore e sala colazioni e una piccola hall con salottino.

ADULTI	BB	HB	FB	SS
01/01-31/03 01/11-24/11	44,30	61,50	OR	24,50
01/04-30/06	58,30	75,60	OR	25,00
01/07-31/08	46,40	63,70	OR	25,00
01/09-31/10	64,80	82,00	OR	31,50

colazione dolce e salata a buffet - pasti in ristorante convenzionato
tassa di soggiorno 2,42



STRASBURGO ILLKIRCH

GRP ADULTI

HOTEL ★★★★★



ottima struttura a soli 11 km da Strasburgo, si contraddistingue con il suo stile high-tech e con la sua architettura moderna ed elegante. Tutte le 139 camere sono elegantemente arredate e dotate di ogni comfort, con servizi privati interni munite di set di cortesia, asciugacapelli, aria condizionata, frigobar, telefono, TV.

ADULTI	BB	HB	FB	SS
01/01-27/03*	34,60	55,00	OR	28,00
28/03-05/07* 04/09-23/11*	40,10	54,00	OR	33,50
06/07-03/09	31,60	51,80	OR	25,00
24/11-31/12	55,90	76,70	OR	50,50

colazione dolce e salata a buffet - pasti in ristorante conv. in centro
*: tariffe valide per soggiorni infrasettimanali - tasso di soggiorno 2,42



COLMAR

GRP ADULTI

HOTEL ★★★



buona struttura in posizione centrale. Dispone di 47 camere con servizi privati, asciugacapelli, minibar, TV, telefono e wifi. La struttura offre anche ascensore, sala colazioni e piccola hall.

ADULTI	BB	HB	FB	SS
01/01-27/03 16/10-17/11	43,20	61,60	OR	28,00
28/03-24/04	48,60	67,00	OR	28,00
25/04-15/10 18/11-31/12	54,00	72,40	OR	28,00

colazione dolce e salata a buffet - pasti in ristorante convenzionato
tassa di soggiorno 1,10



COLMAR

GRP ADULTI

HOTEL ★★★



buona struttura situata a 8 km da Colmar. L'hotel offre un ristorante, sala colazioni, parcheggio bus e wifi. Le 51 camere sono tutte con servizi privati e dotate di aria condizionata e TV.

ADULTI	BB	HB	FB	SS
01/01-31/03	OR	59,40	OR	30,00
01/04-30/10	OR	75,60	OR	31,00
01/11-31/12*	OR	75,60	OR	31,00
01/11-31/12**	OR	83,20	OR	31,50

colazione dolce e salata a buffet - tasso di soggiorno 1,00
*: tariffe valide per soggiorni infrasett. - **: tariffe valide nei weekend



MULHOUSE

GRP ADULTI

HOTEL BRISTOL ★★★★★



situato nel centro di Mulhouse, a pochi passi dalla stazione ferroviaria. Tutte le camere sono ampie e confortevoli, arredate in stile elegante e dispongono di servizi privati, TV, telefono, asciugacapelli e aria condizionata. Completano la struttura il bar, il ristorante e l'ascensore.

ADULTI	BB	HB	FB	SS
02/01-31/03 01/11-19/11	OR	51,80	OR	28,00
01/04-31/10	OR	54,00	OR	28,00

colazione a buffet
tassa di soggiorno 1,60

STRASBURGO

STUDENTI

HOTEL ★★★



POSIZIONE:
10 minuti a piedi dalla zona pedonale
CAMERE:
148 - servizi privati - asciugacapelli
TV - aria condizionata
SERVIZI:
bar - sala colazioni - ascensore - wifi

STUDENTI	BB	HB	FB	SS	SD
01/01-23/02	27,60	38,00	OR	36,00	8,00
24/02-31/05 01/10-30/11	28,10	38,30	OR	36,50	8,00

cauzione 20,00 - colazione dolce e salata a buffet
pasti in ristorante convenzionato - taxa di soggiorno 1,65

STRASBURGO

STUDENTI

HOTEL ★★



POSIZIONE:
zona universitaria
CAMERE:
49 - servizi privati - telefono
TV - asciugacapelli
SERVIZI:
bar - ristorante
sala colazioni - ascensore

STUDENTI	BB	HB	FB	SS	SD
01/01-28/02	OR	31,90	OR	30,00	5,40
01/03-30/04 01/07-31/08	OR	34,10	OR	31,00	5,40

cauzione 15,00 - colazione dolce e salata a buffet
pasti in ristorante convenzionato - taxa di soggiorno 0,77

COLMAR INGERSHEIM

STUDENTI

RESIDENCE LES RIVES DE LA FECHT ★★★★★



POSIZIONE:
6 km da Colmar
CAMERE:
100 - servizi privati - TV - telefono
SERVIZI:
sala colazioni - ristorante
parcheggio - wifi

STUDENTI	BB	HB	FB	SS	SD
01/01-28/02	27,20	36,40	OR	26,50	-
01/03-31/03	27,70	36,70	OR	27,00	-
01/04-30/04	27,90	36,90	OR	27,00	-

cauzione 15,00 - colazione dolce servita al tavolo
tassa di soggiorno inclusa

STRASBURGO

STUDENTI

HOTEL ★★



POSIZIONE:
vicino alla stazione ferroviaria
CAMERE:
125 - servizi privati - TV
telefono
SERVIZI:
ascensore - wifi

STUDENTI	BB	HB	FB	SS	SD
01/01-28/02	OR	37,20	OR	26,00	2,50
01/03-31/03	OR	37,40	OR	26,00	2,50
01/04-30/04	OR	37,70	OR	27,00	2,50

colazione dolce a buffet - pasti in ristorante convenzionato
cauzione 10,00 - taxa di soggiorno 0,80

COLMAR

STUDENTI

HOTEL ★★★



POSIZIONE:
5 km da Colmar
CAMERE:
68 - servizi privati
aria condizionata - cassaforte
SERVIZI:
bar - ristorante - piscina - parcheggio
wifi

STUDENTI	BB	HB	FB	SS	SD
09/01-20/02	29,70	47,00	OR	43,00	-
21/02-31/03	31,30	48,60	OR	47,50	-
01/04-20/04	34,60	51,80	OR	54,00	-

cauzione 20,00 - colazione dolce servita al tavolo
pasti in ristorante convenzionato - taxa di soggiorno 1,10

MULHOUSE

STUDENTI

HOTEL BRISTOL ★★★★★



POSIZIONE:
centrale
CAMERE:
95 - servizi privati - TV
frigobar - asciugacapelli
SERVIZI:
bar - ristorante - sala meeting
ascensore - parcheggio

STUDENTI	BB	HB	FB	SS	SD
07/01-30/04 25/10-20/11	OR	45,40	OR	27,50	-

cauzione 15,00 - colazione dolce servita al tavolo
tassa di soggiorno 1,60

COSTA AZZURRA SERVIZI ADULTI & STUDENTI

N. B.: a causa dell'attuale incremento dei costi dell'energia e delle forniture alimentari, le tariffe esperte in catalogo devono ritenersi indicative e soggette a possibili variazioni. Sarà nostra premura indicarvi in fase di preventivo ogni eventuale modifica.



RISTORANTI	STUDENTI	ADULTI
Cannes	18,50	27,50
Marsiglia	18,80	26,00
Montecarlo	19,50	24,50
Nizza	16,50	24,00

Menù turistici - 3 portate - bevande escluse

GUIDE	HD	FD
Cannes - 3h	200,00	
Marsiglia - 3h	190,00	
Montecarlo - 3h	200,00	
Nizza - 3h	200,00	
Nizza e Cannes - 7h		315,00
Nizza e Montecarlo - 7h		315,00

Prezzi a gruppo - durante i servizi FD i pasti della guida sono a carico del gruppo
Sono escluse eventuali spese di trasferta - il noleggio degli auricolari potrebbe essere obbligatorio

BUS	
PARTENZA DA NIZZA	50 Posti
Trsf Apt Nizza/Hotel Nizza a tratta	320,00
HD Cannes	540,00
HD Montecarlo	550,00
HD Nizza	425,00
FD Nizza	690,00

Prezzi a gruppo - i costi dei parcheggi sono a carico del gruppo - le tariffe dei bus potrebbero essere soggette a variazioni dovute all'incremento dei costi dei carburanti - i pasti dell'autista durante i servizi FD sono a carico del gruppo - per servizi notturni supplemento su richiesta

INGRESSI

Grasse Museo della Profumeria	www.museesdegrasse.com
Monaco Museo Oceanografico	www.oceano.org
Nizza Museo Matisse	www.musee-matisse-nice.org
St. Paul de Vence Fondazione Maeght	www.fondation-maeght.com



Grasse Eze-Village
1747

Aperto 365 all'anno PREZZI DI FABBRICA

Durante il vostro soggiorno o la vostra tappa sulla Costa Azzurra in Francia LA PROFUMERIA GALIMARD vi invita a venire a scoprire i segreti dei profumi durante una visita culturale guidata in italiano e gratuita, a GRASSE o ad EZE-VILLAGE

- Profumo 15 ml in omaggio ad ogni partecipante per gruppi di adulti
- Programmi educativi per le scuole
- Omaggio personalizzato ad ogni professore
- Souvenir profumato per gli studenti

FRANCIA - 73 route de Cannes - 06131 GRASSE - Place de Gaulle - 06360 EZE-VILLAGE
Tel.: +33 (0)4 93 09 20 00 - Fax: +33 (0)4 93 70 36 22 - www.galimard.com - Email: galimard@galimard.com



GRP ADULTI

NIZZA - UN APERITIVO ALLA SCOPERTA DELLA SOCCA

La Socca è una delle specialità che si possono mangiare tra i vicoli della Vecchia Nizza ed è lo street food per antonomasia della città della Costa Azzurra.

Si può gustare in qualsiasi momento della giornata ma è un must quando accompagna l'aperitivo.

La Socca è un composto di farina di ceci, olio d'oliva, sale e acqua.

L'aperitivo con Socca è prenotabile ogni giorno alle ore 11:30

9,50 con bevanda a scelta

Max 30 pax per turno



GRP ADULTI

CHÂTEAU D'IF... SULLE TRACCE DEL CONTE DI MONTECRISTO

Il Château d'If si trova su una piccola isola dell'arcipelago delle isole Frioul nel Golfo di Marsiglia. Si tratta di un'antica fortezza costruita nel 1524 e divenuta prigione nel XVII secolo. Il castello è stato reso famoso dal celebre romanzo di Alexandre Dumas "Il Conte di Montecristo".

Programma: partenza dal Porto di Marsiglia e dopo circa 20 minuti di navigazione arrivo al Château d'If.

Battello e ingresso 17,00

Guida in italiano: 220,00 ogni 30 pax

Tariffe valide al momento della stampa per il 2022
Inclusi i nostri diritti di prenotazione



NIZZA

HOTEL ★★★

buona struttura situata a 350 metri dalla stazione ferroviaria di Nice-Ville e a 1,5 km dalla Promenade des Anglais.

Tutte le 76 camere sono climatizzate e dotate di wifi, TV, scrivania e servizi privati. Completano la struttura una piccola hall, ascensore e sala colazioni.

GRP ADULTI



ADULTI	BB	HB	FB	SS
03/01-31/03 01/10-29/12	OR	55,10	OR	35,00
01/04-30/04	OR	58,90	OR	36,00
01/05-30/06	OR	64,80	OR	42,00
01/09-30/09	OR	68,10	OR	42,00

colazione dolce a buffet - pasti in ristorante convenzionato
tassa di soggiorno 1,50



CANNES

HOTEL ★★★

buona struttura situata a 5 minuti a piedi dalla spiaggia e a solo 1 km dalla stazione ferroviaria e dal Palais des Festivals.

Dispone di sala colazioni, ristorante e piscina all'aperto.

Le 50 camere con servizi privati sono dotate di wifi e TV.

GRP ADULTI

ADULTI	BB	HB	FB	SS
01/01-31/03 01/11-31/12	OR	63,00	OR	32,00
01/04-30/04 01/10-31/10	OR	78,80	OR	45,00
01/05-30/09	OR	OR	OR	OR

colazione dolce e salata a buffet - taxa di soggiorno 1,50



MARSIGLIA

HOTEL ★★★★★

ottima struttura a 50 metri dalla stazione della metropolitana Pèrier e a 2 km dalla Basilica di Notre Dame de la Garde e dal Porto Vecchio.

Le 120 camere sono tutte con servizi privati, asciugacapelli, aria condizionata, TV, wifi, frigobar e set per la preparazione di tè e caffè.

GRP ADULTI



ADULTI	BB	HB	FB	SS
01/01-28/02 01/11-31/12	OR	69,80	OR	48,00
01/03-30/04	OR	71,90	OR	48,00
01/05-30/06 01/09-31/10	OR	89,80	OR	51,00
01/07-31/08	OR	70,50	OR	48,50

colazione americana a buffet - taxa di soggiorno 2,48

COSTA AZZURRA HOTEL STUDENTI

NIZZA

STUDENTI

HOTEL AZUREA ★★★

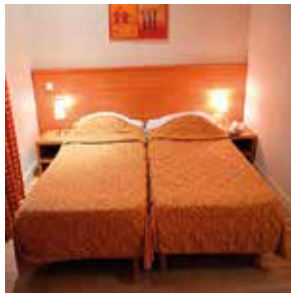

POSIZIONE:
centrale
CAMERE:
68 - servizi privati - telefono - TV
aria condizionata
SERVIZI:
sala colazioni - ristorante - wifi

STUDENTI	BB	HB	FB	SS	SD
01/01-27/03 10/10-29/12	OR	33,20	OR	25,00	3,50
28/03-30/04	OR	38,90	OR	29,00	5,50

cauzione 20,00
colazione continentale a buffet

NIZZA

STUDENTI

HOTEL ★★★



POSIZIONE:
centrale - a 5 minuti a piedi dalla famosa
Promenade des Anglais
CAMERE:
42 - servizi privati - TV - telefono
SERVIZI:
ascensore - wifi

STUDENTI	BB	HB	FB	SS	SD
03/01-28/02	OR	48,10	OR	35,50	-
01/03-31/03	OR	48,40	OR	35,50	-
01/04-08/05	OR	54,90	OR	39,00	-

cauzione 20,00 - pasti in ristorante convenzionato
tassa di soggiorno 1,50

CANNES

STUDENTI

HOTEL ★★★



POSIZIONE:
periferico
a 10 minuti di auto da Cannes
CAMERE:
96 - servizi privati - TV
telefono - aria condizionata
SERVIZI:
bar - ristorante - ascensore - wifi

STUDENTI	BB	HB	FB	SS	SD
03/01-28/02	OR	39,90	OR	33,00	5,50
01/03-31/03	OR	41,90	OR	33,00	6,00
01/04-30/04	OR	43,80	OR	33,00	6,00

cauzione 20,00 - colazione dolce e salata a buffet
tassa di soggiorno 1,50

CANNES

STUDENTI

HOTEL ★★



POSIZIONE:
centrale - 700 m dalla Croisette
CAMERE:
102 - servizi privati - TV sat - telefono
SERVIZI:
parcheggio - wifi

STUDENTI	BB	HB	FB	SS	SD
01/01-31/03 01/11-30/12	OR	42,70	OR	38,00	9,00
01/04-30/06 01/09-31/10	OR	47,00	OR	44,00	10,00

attenzione: nessuna gratuità - cauzione 15,00
colazione a buffet - pasti in ristorante convenzionato - taxa di soggiorno 0,90

TOULON

STUDENTI

HOTEL ★★★



POSIZIONE:
situato a pochi minuti in auto dal centro
della città
CAMERE:
servizi privati - TV - aria condizionata
SERVIZI:
ascensore - bar - wifi

STUDENTI	BB	HB	FB	SS	SD
02/01-31/03	OR	40,00	OR	34,00	-
01/04-31/12	OR	39,00	OR	36,50	-

cauzione 20,00 - colazione dolce servita al tavolo
pasti in ristorante convenzionato - taxa di soggiorno 1,38

MARSIGLIA

STUDENTI

HOTEL ★★★



POSIZIONE:
periferico
CAMERE:
82 - servizi privati - aria condizionata
asciugacapelli - TV
SERVIZI:
sala colazioni - ristorante
ascensore - wifi

STUDENTI	BB	HB	FB	SS	SD
01/01-28/02	OR	44,80	OR	30,00	5,40
01/03-31/03	OR	46,70	OR	33,00	5,40
01/04-30/04	OR	47,80	OR	35,00	5,40

colazione dolce e salata a buffet - pasti in self service convenzionato
tassa di soggiorno 1,65

SERVIZI ADULTI & STUDENTI **PROVENZA E CAMARGUE**

RISTORANTI	STUDENTI	ADULTI
Aix en Provence	18,00	22,00
Arles	15,80	22,80
Avignone	13,20	21,50
Les St. Maries de la Mer		23,50
Nimes - Villes Active	14,00	23,00

Menù turistici - 3 portate - bevande escluse

GUIDE	HD	FD
Aix En Provence - max 30 pax - 2h	235,00	
Arles - max 40 pax - 3h	200,00	
Avignone - max 30 pax - 3h/6h	180,00	290,00
Camargue		395,00
Nimes - max 35 pax - 3h	195,00	
Provenza		330,00

Prezzi per gruppo - durante i servizi FD i pasti della guida sono a carico del gruppo - tariffe valide per servizi effettuati nei giorni feriali - suppl. festivi su richiesta - eventuali spese di trasferta per la guida sono a carico del gruppo - il noleggio degli auricolari potrebbe essere obbligatorio

NAVIGAZIONE SUL RODANO Imbarco da Saintes Maries de la Mer

	Studenti	Adulti
Escursione in battello - 1,5h circa	8,00	15,00

Esclusi i nostri diritti di prenotazione 1,00 a prenotazione

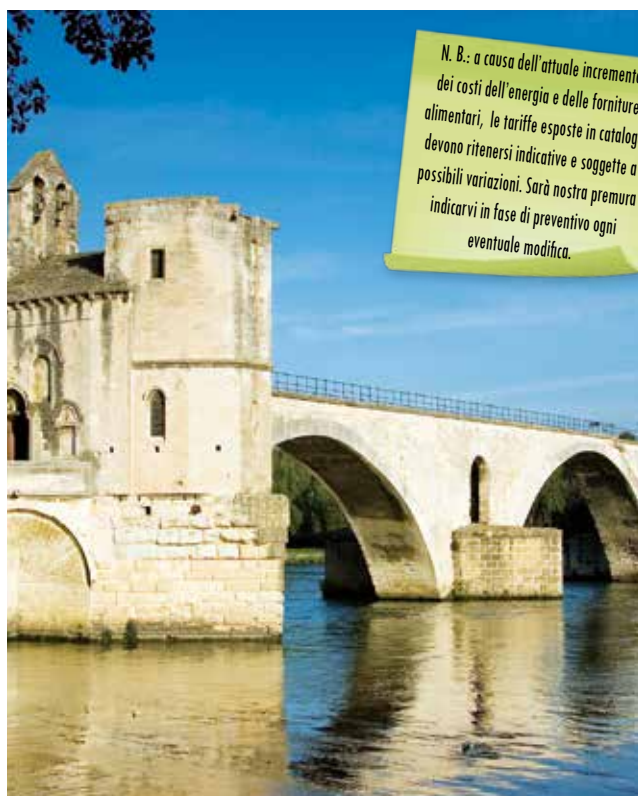

N. B.: a causa dell'attuale incremento dei costi dell'energia e delle forniture alimentari, le tariffe espote in catalogo devono ritenersi indicative e soggette a possibili variazioni. Sarà nostra premura indicarvi in fase di preventivo ogni eventuale modifica.

INGRESSI

Aix En Provence Atelier Cezanne	www.cezanne-en-provence.com
Arles Anfiteatro e Teatro Antico	www.arenas-arles.com
Avignone Palazzo dei Papi	www.palais-des-papes.com
Nimes Maison Carrée	www.arenas-nimes.com
Nimes Arena	www.arenas-nimes.com



EVENTS MENÙ

GRP ADULTI

LE MANADE DELLA CAMARGUE, UNA GIORNATA NELLA TRADIZIONE CONTADINA:

La Manade è una grande fattoria tipica della regione della Camargue dove si allevano cavalli e bovini. Trascorrere una giornata in una di queste fattorie vi farà scoprire usi, costumi e sapori di questa terra: sarete accolti da un "manadier" che vi presenterà i cavalieri e i cavalli della loro tenuta.

51,00

Vi farà assistere a uno spettacolo di addestramento di bovini, vi spiegherà il cavallo della Camargue e la sua monta e vi farà fare un giro su un carro per conoscere la tenuta. Alla fine della visita, pranzo tradizionale.

menù tipico

es.: aperitivo con vino locale - antipasto con zuppa di pesce con aioli o piatto di salumi - piatto principale: gardianne de taureau e riso della Camargue - torta di mele

Minimo 30 pax



EVENTS TOUR

GRP ADULTI

DALL'ALTOPIANO AL DELTA, LE ROCHE NOBILI ED I VILLAGGI GIPSIES

GIORNO 1: NIZZA

Arrivo del gruppo sulla Costa Azzurra, sistemazione in hotel, cena in ristorante e pernottamento.

GIORNO 2: GRASSE - AIX EN PROVENCE

Dopo la colazione partenza per la visita del villaggio di Grasse, "la capitale francese del profumo". Dopo la visita di una fabbrica di profumi, proseguimento della visita guidata della meravigliosa città barocca di Aix-en-Provence. Con i suoi boulevard, il Corso Mirabeau, le sue piazze, le chiese, le fontane e i musei, Aix-en-Provence merita una visita e può essere anche il punto di partenza per un primo approccio alla scoperta di artisti famosi: il Museo Granet ospita importanti opere di Cezanne, Picasso, Giacometti e Renoir. Sistemazione in hotel, cena e pernottamento.

GIORNO 3: ARLES - CAMARGUE

Colazione e partenza per la Camargue, sul Delta del Rodano, uno dei più bei parchi naturali d'Europa. La visita guidata continua con la città di Arles: il centro storico con le piazze, le viuzze e i palazzi nobiliari merita una passeggiata, così come anche la visita dei resti delle vestigia romane: les Arènes di Arles e il Teatro Antico. Sistemazione in hotel, cena e pernottamento.

GIORNO 4: AVIGNONE

Dopo la colazione, visita guidata di Avignone: il pullman attraverserà il Parco Regionale delle Alpilles. A questo Parco appartengono 16 Comuni, tra i quali Les Baux-de-Provence, situato tra la Camargue e il Luberon. Proseguimento per la visita di Avignone, molto conosciuta per l'imponente Palazzo dei Papi. Rientro in hotel, cena e pernottamento.

GIORNO 5: ABBAZIA DITHORONET

Dopo la colazione, partenza per Thoronet e visita facoltativa dell'Abbazia, la più antica delle tre abbazie cistercensi della Provenza tra cui Sénanque e Silvacane. Dopo la visita, partenza per il rientro.

QUOTA INDIVIDUALE: da 315,00
SUPPL. SINGOLA: da 150,00

La quota si basa su un minimo di 30 partecipanti

La quota comprende:

- Trattamento di mezza pensione
- Visite guidate come da programma

EVENTS TIPS

GRP ADULTI

L'ABBZIA DI SENANQUE

L'Abbazia Cistercense di Sénanque, situata a pochi chilometri da Gordes, è un passaggio obbligato per tutti i turisti in visita in Provenza: con i suoi campi di lavanda, le antiche mura, le colline intorno, è la protagonista di cartoline e calendari di tutta la regione. Abitata ancora oggi da monaci e frati attira frotte di turisti soprattutto a Luglio, quando la fioritura del campo di lavanda davanti all'ingresso la rende un soggetto fotografico interessantissimo. L'Abbazia è aperta tutto l'anno.

Ingresso a gruppo fino a 20 pax 145,00

Supplemento a pax - fino max 50 pax 6,50

Le tariffe pubblicate si riferiscono al periodo Aprile - Settembre per una visita di circa 2h - esclusi i nostri diritti di prenotazione 1,00
Tariffe valide al momento della stampa per il 2022

ESCURSIONE A PORQUEROLLES

Incontro con la guida e partenza con il traghetto dal porto di Hyères per l'Isola di Porquerolles che è la maggiore delle tre îles d'Or del golfo di Hyères. Il centro dell'isola, con il faro e la chiesa, si è sviluppato a partire dal 1820. Da qualche decennio l'isola fa parte del Parco Nazionale di Port-Cros, finalizzato alla protezione, al reimpianto e allo studio delle coltivazioni mediterranee grazie al suo Conservatoire Botanique. L'interno dell'isola ospita una vegetazione rigogliosa, tra vigneti, olivi e alberi da frutta intervallati da piante di limoni, aranci o mandarini.

Battello e visita guidata HD 32,50

Tariffe valide al momento della stampa per il 2022 per gruppi min 40 pax
Inclusi i nostri diritti di prenotazione

HOTEL ADULTI **PROVENZA E CAMARGUE**



ARLES

GRP ADULTI

HOTEL ★★★



buona struttura costruita sulla base di una tipica abitazione arlesiana del XIX secolo. Sorge nelle vicinanze dei principali edifici storici. Dispone di ascensore, piscina all'aperto all'ultimo piano con vista panoramica, ristorante, bar e wifi. Le 91 camere sono tutte con servizi privati, aria condizionata, TV, telefono, asciugacapelli e cassaforte.

ADULTI	BB	HB	FB	SS
01/01-31/03	OR	52,80	OR	33,00
01/04-30/04 01/10-31/10	OR	63,70	OR	33,50
01/05-30/06 01/09-30/09	OR	74,50	OR	39,00
01/07-31/08	OR	85,50	OR	45,00

colazione a buffet
tassa di soggiorno 1,65



NIMES

GRP ADULTI

HOTEL ★★★★★



buona struttura situata a 2 km dal centro di Nimes. Dispone di 7 piani con ascensore, bar, sala colazioni, ristorante, piscina e wifi. Le 54 camere sono tutte con servizi privati, aria condizionata, TV, asciugacapelli e telefono.

ADULTI	BB	HB	FB	SS
01/01-28/02	OR	70,20	OR	38,00
01/03-30/06 01/09-31/10	OR	77,80	OR	41,00
01/07-31/08	OR	95,80	OR	41,50

colazione a buffet - tariffe domenica notte su richiesta
tassa di soggiorno 1,18



AVIGNONE

GRP ADULTI

HOTEL ★★★★★



ottima struttura in pieno centro ad Avignone. Dispone di 3 piani con ascensore, bar, ristorante e wifi. Le 89 camere sono con servizi privati, aria condizionata, TV e telefono.

ADULTI	BB	HB	FB	SS
01/01-31/03 01/11-31/12	46,00	70,30	OR	37,50
01/04-30/04 01/08-31/08	58,30	83,20	OR	43,00
01/05-03/07* 01/09-31/10*	78,80	103,70	OR	52,00
01/05-03/07** 01/09-31/10**	76,70	101,50	OR	53,00

colazione a buffet - tassa di soggiorno 2,48

*: tariffe valide per soggiorni infrasettimanali - **: tariffe valide nei weekend



AVIGNONE

GRP ADULTI

HOTEL IBIS CENTRE PONT DE L'EUROPE ★★★



buona struttura a soli 10 minuti a piedi dal centro di Avignone. Dispone di 4 piani con ascensore, bar, sala meeting, parcheggio bus e wifi. Le 74 camere sono con servizi privati, aria condizionata, TV e asciugacapelli.

ADULTI	BB	HB	FB	SS
01/01-31/03 01/11-31/12	40,00	61,80	OR	30,00
01/04-30/04	41,00	62,70	OR	30,00
01/05-30/06 01/08-31/10	43,20	64,90	OR	30,50
01/07-31/07	OR	OR	OR	OR

colazione continentale a buffet
tassa di soggiorno inclusa



AIX EN PROVENCE

GRP ADULTI

HOTEL NOVOTEL BEAUMANOIR LES 3 SAUTETS ★★★★★



buona struttura a breve distanza dal centro di Aix-en-Provence. Dispone di 102 camere tutte con servizi privati, asciugacapelli, aria condizionata, scrivania, frigobar, cassaforte, TV e set per preparazione caffè e tè. Completano la struttura il bar, il ristorante, area giochi per bambini, sale riunioni fino a 220 posti a sedere, ampia piscina esterna e parcheggio.

ADULTI	BB	HB	FB	SS
01/01-31/03	43,20	70,20	OR	34,50
01/04-14/05 10/07-27/08	49,70	76,70	OR	39,00
15/05-09/07 28/08-22/10	57,30	83,50	OR	39,50
23/10-31/12	43,20	70,20	OR	35,00

colaz. dolce e salata a buffet - tariffe valide per soggiorni infrasett.
riduzione weekend su richiesta - tassa di soggiorno 2,50

PROVENZA E CAMARGUE HOTEL STUDENTI

ARLES

STUDENTI

HOTEL BEST WESTERN ATRIUM ★★★



POSIZIONE:
centrale
CAMERE:
90 - servizi privati - telefono - TV
aria condizionata
SERVIZI:
bar - ristorante - ascensore - sala
colazione - piscina - wifi

STUDENTI	BB	HB	FB	SS	SD
04/01-28/02	OR	36,10	OR	27,50	-
01/03-07/04	OR	38,60	OR	28,00	-
10/04-30/04	OR	42,20	OR	33,00	-
01/05-31/10	OR	OR	OR	OR	-

cauzione 20,00 - colazione dolce a buffet
tassa di soggiorno 1,65

ARLES

STUDENTI

HOTEL ★★★



POSIZIONE:
centrale
CAMERE:
24 - servizi privati - telefono - TV
aria condizionata - cassaforte
SERVIZI:
sala colazione - ristorante
ascensore - wifi

STUDENTI	BB	HB	FB	SS	SD
01/03-15/04 01/10-30/11	OR	38,00	OR	35,00	-
16/04-30/06	OR	40,00	OR	38,00	-

cauzione 15,00 - colazione dolce a buffet
inclusa 1/2 minerale - tassa di soggiorno 1,65

AVIGNONE

STUDENTI

HOTEL ★★★



POSIZIONE:
10 minuti dal centro
CAMERE:
74 - servizi privati - asciugacapelli
aria condizionata - TV
SERVIZI:
sala colazione - wifi

STUDENTI	BB	HB	FB	SS	SD
01/01-31/03 01/11-31/12	OR	48,30	OR	30,00	-
01/04-30/04	OR	55,20	OR	30,00	-
01/05-30/06 01/08-31/10	OR	57,30	OR	30,00	-

cauzione 20,00 - colazione continentale a buffet
tassa di soggiorno inclusa

AVIGNONE

STUDENTI

HOTEL IBIS AVIGNON SUD ★★★



POSIZIONE:
3 km dal centro
CAMERE:
93 - servizi privati - asciugacapelli
aria condizionata - TV
SERVIZI:
bar - ristorante - solarium - piscina
parcheggio - wifi

STUDENTI	BB	HB	FB	SS	SD
01/01-17/01	OR	49,90	OR	35,50	8,00
23/01-06/04 12/11-31/12	OR	49,90	OR	35,50	8,00
07/04-04/06 04/09-07/09	OR	52,50	OR	36,50	9,00
05/06-05/07 27/07-03/09	OR	57,90	OR	45,00	11,30

cauzione 20,00 - colazione dolce servita al tavolo
tassa di soggiorno 1,65

NIMES

STUDENTI

HOTEL ★★★★★



POSIZIONE:
3 km dal centro di Nimes
CAMERE:
54 - servizi privati - asciugacapelli
telefono - aria condizionata - TV
SERVIZI:
bar - ristorante - solarium
piscina - giardino - wifi

STUDENTI	BB	HB	FB	SS	SD
01/01-28/02	OR	40,40	OR	29,00	7,50
01/03-30/06 01/09-31/10	OR	45,10	OR	31,00	8,50

cauzione 15,00 - colazione dolce servita al tavolo
tassa di soggiorno 1,18

NIMES

STUDENTI

HOTEL ★★★



POSIZIONE:
4 km da Nimes
CAMERE:
110 - servizi privati - telefono
TV - aria condizionata
SERVIZI:
bar - ristorante - giardino - parcheggio

STUDENTI	BB	HB	FB	SS	SD
01/01-31/03 01/11-31/12	OR	43,70	OR	50,50	13,00
01/04-30/06 01/09-31/10	OR	45,90	OR	53,50	13,50

cauzione 15,00 - colazione dolce servita al tavolo
tassa di soggiorno 1,00



N. B.: a causa dell'attuale incremento dei costi dell'energia e delle forniture alimentari, le tariffe espone in catalogo devono ritenersi indicative e soggette a possibili variazioni. Sarà nostra premura indicarvi in fase di preventivo ogni eventuale modifica.



RISTORANTI	STUDENTI	ADULTI
Carcassonne	18,50	22,50
Lourdes		18,00
Narbonne		25,80

Menù turistici - 3 portate - bevande escluse

GUIDE	HD
Carcassonne - max 25 pax - 2h	145,00
Lourdes - visita città - 3h	195,00
Lourdes - assistenza	185,00

Prezzi per gruppo - durante i servizi FD i pasti della guida sono a carico del gruppo - prezzi studenti su richiesta - il noleggio degli auricolari potrebbe essere obbligatorio

INGRESSI

Castello e mura
Carcassonne

www.remparts-carcaassonne.fr



FRANCIA - LOURDES HOTEL ADULTI



LOURDES

GRP ADULTI

HOTEL ★★★★★

situato a circa 300 metri dal Santuario di Nostra Signora di Lourdes, l'hotel offre la vista sui Pirenei grazie ad un'ampia terrazza all'aperto. Dispone di 300 camere, tutte dotate di servizi privati, aria condizionata, TV, telefono e wifi. La struttura offre bar, ristorante, sala meeting, ascensore e parcheggio.

ADULTI	BB	HB	FB	SS
01/04-29/10	OR	51,80	57,20	31,00

colazione dolce e salata a buffet
tassa di soggiorno 2,10



LOURDES

GRP ADULTI

HOTEL ANGELIC ★★★★★

buona struttura a soli 250 m dal Santuario. E' dotato di ascensore privato che consente l'accesso al Domaine de la Grotte. Dispone di 140 camere spaziose ed insonorizzate, TV e wifi. Dispone inoltre di sala colazioni, bar e ristorante.

ADULTI	BB	HB	FB	SS
01/04-31/05	OR	37,80	41,10	21,00
01/06-30/06 01/09-30/10	OR	36,70	40,20	21,00
01/07-31/08	OR	40,00	43,20	22,00

colazione dolce e salata a buffet
tassa di soggiorno 1,50



LOURDES

GRP ADULTI

HOTEL NOTRE DAME DE LA SARTE ★★★

buon hotel ubicato a 850 m dal Santuario di Lourdes. Dispone di bar, ristorante, sala meeting, ascensore. Le 118 camere sono tutte dotate di TV e wifi.

ADULTI	BB	HB	FB	SS
09/02-12/02	OR	43,20	47,50	23,00
13/02-07/04 01/06-31/07	OR	36,80	41,10	22,00
08/04-31/05 01/08-08/10	OR	40,00	44,30	23,00
09/10-31/10	OR	36,80	41,10	22,00

colazione dolce e salata a buffet
tassa di soggiorno 1,50



NARBONNE

GRP ADULTI

HOTEL NOVOTEL NARBONNE ★★★★★

buona struttura a 2 km dall'uscita autostradale e a 5 minuti dal centro. Le 98 camere sono tutte provviste di servizi privati, asciugacapelli, TV, aria condizionata e telefono. Dispone di ristorante, piscina, sala colazioni e wifi.

ADULTI	BB	HB	FB	SS
01/01-31/03 01/10-31/12	OR	74,80	OR	33,50
01/04-30/09	OR	86,90	OR	33,50

colazione dolce e salata a buffet
tassa di soggiorno 2,53



CARCASSONNE

GRP ADULTI

HOTEL IBIS CARCASSONNE CENTRE ★★★

buona struttura situata a 1 km dalla stazione ferroviaria della città e a 800 metri dal borgo medievale. Le 48 camere sono tutte con bagno privato, asciugacapelli, aria condizionata, telefono e TV. La struttura offre wifi, terrazza, bar e ascensore.

ADULTI	BB	HB	FB	SS
01/01-28/02 01/11-31/12	49,00	70,70	OR	32,00
01/03-31/05 01/10-31/10	54,50	76,00	OR	38,00
01/06-30/09	59,90	81,50	OR	50,00

colazione a buffet - pasti in ristorante convenzionato in centro
tassa di soggiorno 1,43

SERVIZI ADULTI & STUDENTI **FRANCIA - VALLE DELLA LOIRA**



RISTORANTI	STUDENTI	ADULTI
Amboise		24,50
Blois	13,00	22,50
Chenonceau		26,00
Tours	15,00	24,50

Menù turistici - adulti 3 portate - studenti self service 3 portate - bevande escluse

GUIDE	HD	FD
Castelli della Loira - max 45 pax - 4h/8h	215,00	335,00
Tours - max 45 pax - 3h	195,00	

Prezzi per gruppo - durante i servizi FD i pasti della guida sono a carico del gruppo

Tariffe valide per servizi effettuati durante i giorni feriali - suppl. giorni festivi su richiesta

Eventuali spese di trasferta della guida sono a carico del gruppo - il noleggio degli auricolari potrebbe essere obbligatorio

INGRESSI

Amboise Chateau Royal	www.chateau-amboise.com
Amboise Clos Lucé	www.vinci-closluce.com
Azay le Rideau Chateau	www.azay-le-rideau.fr
Blois Chateau Royal	www.chateaublois.fr
Chambord Domaine National	www.chambord.org
Chenonceau Chateau	www.chenonceau.com
Villandry Chateau & Jardins	www.chateauvillandry.fr



N. B.: a causa dell'attuale incremento dei costi dell'energia e delle forniture alimentari, le tariffe esposte in catalogo devono ritenersi indicative e soggette a possibili variazioni. Sarà nostra premura indicarvi in fase di preventivo ogni eventuale modifica.



EVENTS TOUR

GRP ADULTI

GIRARE PER CASTELLI CON UN TOCCO DI ROMANTICISMO

GIORNO 1: TOURS

Arrivo a Tours nel primo pomeriggio. Capitale della Touraine, Tours è anche una città d'arte e di storia che fu la capitale del regno di Francia nel XV e XVI secolo. Del suo passato prestigioso la città ha conservato numerose tracce, di cui sono testimonianza i suoi edifici, monumenti e palazzi. La Place Plumereau, situata nel centro storico, è il cuore pulsante dell'animazione. Circondata da graziose abitazioni a graticcio, questa piazza pedonale è molto gradevole per crogiolarsi sulla terrazza di un caffè o di un ristorante. Sistemazione in hotel, cena in ristorante e pernottamento.

GIORNO 2: CHAMBORD - BLOIS

Colazione e partenza per una giornata di visita guidata in escursione nella Valle della Loira. Si visiterà Chambord, il più vasto dei castelli della Loira con 440 stanze, 85 scale e 365 camini. Circondato da un immenso parco di 5500 ettari e racchiuso da una cerchia di mura lunga ben 32 km, costituisce una grande espressione architettonica dello stile rinascimentale. Pranzo libero e proseguimento per il Castello di Blois, residenza reale costituita da tre ali che presentano una commistione di stile gotico, rinascimentale e barocco. Rientro in hotel, cena in ristorante e pernottamento.

GIORNO 3: AMBOISE - CHENONCEAUX - VILLANDRY

Colazione e partenza per una seconda giornata di visita guidata in escursione nella Valle della Loira. La visita inizierà con la scoperta di Amboise, ultima dimora di Leonardo da Vinci sepolto nella gotica Cappella Saint-Hubert. Proseguimento della visita con Chenonceau, uno dei più eccezionali e visitati siti al mondo, usato durante la prima guerra mondiale come ospedale, mentre nella seconda come via di fuga da Vichy, al tempo occupata dai nazisti. Per finire, Villandry con i suoi incantevoli e suggestivi giardini alla francese. Rientro in hotel, cena in ristorante e pernottamento.

GIORNO 4: ITALIA

Colazione e partenza per l'Italia

QUOTA INDIVIDUALE: da 260,00
SUPPL. SINGOLA: da 135,00

La quota si basa su un minimo di 30 partecipanti

La quota comprende:

- Trattamento di mezza pensione
- Visite guidate come da programma



EVENTS MENÙ

GRP ADULTI

PRANZO IN RISTORANTE TROGLODITA

Si tratta di un ristorante in una grotta che serve cibo tradizionale francese di campagna. Le fouées, specialità locale, sono panini caldi appena sfornati dal forno a legna

18,50

menù tipico

es: "Fouees" calde ripiene di "rillettes" e burro salato servite a volontà - coscia di pollo oppure salsiccia locale con patate - torta di mele

EVENTS TIPS

GRP ADULTI

CASTELLO DU RIVAU

Questo castello medievale, circondato da campi e da 14 incantevoli giardini, si trova a 10 km da Chinon, tra Tours e Poitiers. Appartenuto a Pietro di Beauvau, Gran Ciambellano di Carlo VII, l'edificio è stato visitato da personaggi illustri come Giovanna d'Arco, che vi fece tappa per procurarsi dei cavalli in vista dell'assedio di Orléans, e lo scrittore e umanista François Rabelais.

Oggi il castello, le scuderie e il parco di 6 ettari accolgono i visitatori per una passeggiata rilassante in un ambiente fatato, che soddisferà l'interesse degli appassionati di botanica, di storia e di arte. Lasciatevi trasportare dalla magia di questi luoghi e non perdetevi la possibilità di una suggestiva degustazione di vini e formaggi nei suoi giardini.

Ingresso **9,50**

Audioguida **2,50**

Degustazione 3 vini e formaggi **19,00**

Prezzi validi al momento della stampa per il 2022
Esclusi i nostri diritti di prenotazione 1,00



HOTEL ADULTI FRANCIA - VALLE DELLA LOIRA



TOURS

GRP ADULTI

HOTEL MERCURE TOURS CENTRE ★★★★★



situato in ottima posizione nel centro di Tours, a soli 5 minuti a piedi dalla stazione ferroviaria, dal Centro Congressi Vinci e dall'Ufficio del Turismo. Tutte le 92 camere sono con servizi privati e sono dotate di asciugacapelli, telefono, TV, aria condizionata e wifi. Completano la struttura il bar, il ristorante e l'ascensore.

ADULTI	BB	HB	FB	SS
01/01-30/04 01/10-31/12	49,10	69,30	OR	39,00
01/05-30/09	59,30	79,10	OR	48,50

colazione dolce e salata a buffet
tassa di soggiorno 2,53



TOURS

GRP ADULTI

HOTEL ★★★



buona struttura nel centro di Tours. Dispone di 7 piani con ascensore, bar, ristorante e wifi. Le 119 camere sono con servizi privati, aria condizionata e TV. Parcheggio bus a meno di 50 metri dall'hotel.

ADULTI	BB	HB	FB	SS
01/01-31/03 13/10-31/12	32,40	56,20	OR	23,00
01/04-17/05 03/07-03/09	35,60	59,40	OR	26,00
18/05-02/07* 04/09-12/10*	46,50	70,20	OR	36,50
18/05-02/07** 04/09-12/10**	41,10	65,40	OR	31,00

colazione dolce e salata a buffet - tasso di soggiorno 1,65

*: tariffe valide per soggiorno infrasettimanali - **: tariffe valide nei weekend



TOURS

GRP ADULTI

HOTEL ★★★



buona struttura situata nei pressi della stazione di Saint Pierre des Corps. Le 98 camere sono dotate di servizi privati, asciugacapelli, TV e wifi. Dispone inoltre di bar e ristorante.

ADULTI	BB	HB	FB	SS
01/01-26/03** 30/10-30/11**	35,50	59,10	OR	32,00
01/01-26/03* 30/10-30/11*	37,50	61,60	OR	33,00
10/07-02/09	40,00	62,70	OR	35,00
27/03-09/07** 03/09-29/10**	43,90	68,10	OR	39,50
27/03-09/07* 03/09-29/10*	48,20	72,40	OR	45,00

colazione dolce e salata a buffet - tasso di soggiorno 1,65

*: tariffe valide per soggiorni infrasettimanali - **: tariffe valide nei weekend



BLOIS

GRP ADULTI

HOTEL ★★★



nel cuore della Valle della Loira e dei suoi castelli, l'hotel si trova a 3 minuti dall'uscita A10 e a 8 minuti dal centro di Blois e dal suo castello. Le 43 camere sono dotate di servizi privati, asciugacapelli, aria condizionata, telefono e TV. Completano la struttura il bar, il ristorante e la sala meeting.

ADULTI	BB	HB	FB	SS
01/01-30/04 01/11-31/12	31,30	49,70	OR	30,00
01/05-30/06 01/09-30/09	43,20	58,30	OR	30,50
01/07-31/08 01/10-31/10	40,00	54,20	OR	30,00

colazione a buffet
tassa di soggiorno 0,83



AMBOISE

GRP ADULTI

HOTEL NOVOTEL AMBOISE ★★★★★



buona struttura immersa tra i castelli della Valle della Loira. Dispone di ascensore, piscina e 2 campi da tennis. Le 121 camere sono con servizi privati, aria condizionata, TV e telefono.

ADULTI	BB	HB	FB	SS
01/01-30/04 01/10-31/12	49,30	71,90	OR	34,50
01/05-30/09	55,30	77,90	OR	34,50

colazione continentale a buffet
tassa di soggiorno 2,50

NORMANDIA E BRETAGNA SERVIZI ADULTI & STUDENTI

N. B.: a causa dell'attuale incremento dei costi dell'energia e delle forniture alimentari, le tariffe esposte in catalogo devono ritenersi indicative e soggette a possibili variazioni. Sarà nostra premura indicarvi in fase di preventivo ogni eventuale modifica.



RISTORANTI	STUDENTI	ADULTI
Brest	16,50	25,50
Caen	16,00	22,50
Mont St. Michel	21,00	27,50
Quimper	15,50	23,00
Rouen	16,50	22,50
St. Malo	20,50	25,00

Menù turistici - 3 portate - bevande escluse

GUIDE	HD	FD
Alta Normandia - zona Rouen	295,00	535,00
Bassa Normandia - zona Caen	275,00	395,00
Bretagna - 4h/8h	290,00	460,00
Le Mont St Michel - max 30 pax - 2h	245,00	

Prezzi per gruppo - durante i servizi FD i pasti della guida sono a carico del gruppo - tariffe valide per servizi effettuati nei giorni feriali - supplemento festivi su richiesta - eventuali spese di trasferta della guida sono a carico del gruppo - il noleggio degli auricolari potrebbe essere obbligatorio

MAREE DI MONT ST. MICHEL

PER CONOSCERE LE DATE E GLI ORARI DELLE MAREE CONSULTARE IL SITO :

www.ot-montsaintmichel.com/en/horaire-marees/mont-saint-michel.htm

INGRESSI

Bayeux Tapisserie	www.bayeuxmuseum.com
Caen Musée Memorial	www.memorial-caen.fr
Mont St. Michel Abbazia	www.ot-montsaintmichel.com

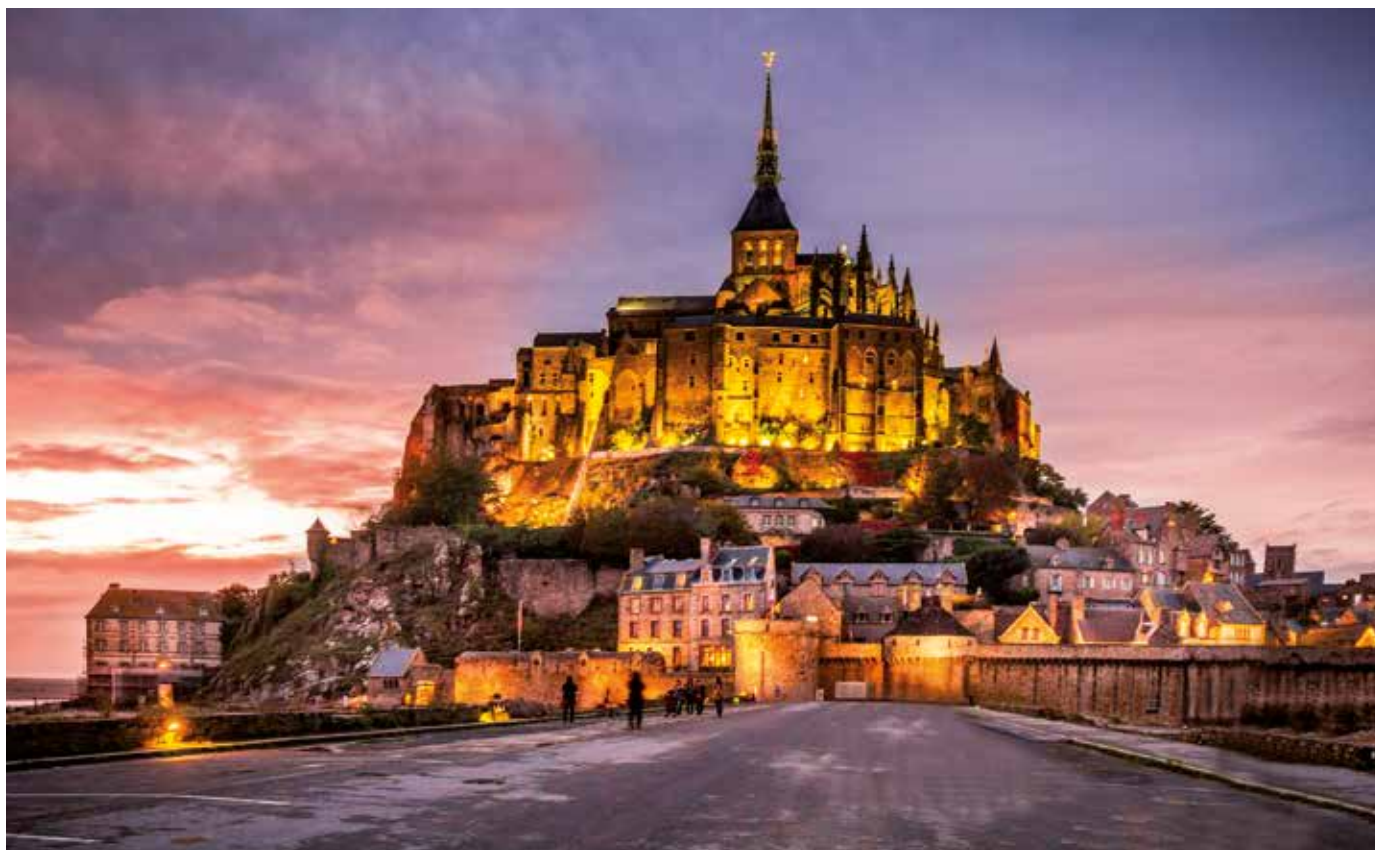



EVENTS MENÙ

GRP ADULTI

CENA NELLE BOTTI

a 15 km tra Deauville e Honfleur, in un'atmosfera atipica e conviviale e comodamente installati in vecchie botti di Calvados, vi invitiamo a degustare un menù tipico normanno.

26,00

menù tipico

es: torta salata - prosciutto grigliato e salsa al sidro - pont l'évêque su letto di insalate - dolce tipico



EVENTS TIPS

GRP ADULTI

CANCALE:
DEGUSTAZIONE DI OSTRICHE

Durante la visita alla Ferme di Cancale viene spiegata la storia ed il metodo d'allevamento delle ostriche a Cancale. Da vedere anche un interessante museo, dove sono esposte centinaia di conchiglie diverse, provenienti da tutto il globo. La visita parte con una presentazione generica dell'ostrica con video in italiano e successiva visita libera ai laboratori. Prosegue con la degustazione di 3 ostriche "creuses" con un bicchiere di vino "muscadet", pane di segale e limone.

15,90

ALLA SCOPERTA DEL CALVADOS

I distillatori di mele sono citati fin dall'VIII secolo da Carlo Magno. La prima distillazione normanna nota fu compiuta dal gentiluomo Gilles de Gouberville nel 1554, e la corporazione della distillazione del sidro fu creata circa 50 anni dopo, nel 1606. Si tratta di un'acquavite di sidro di mela, o mela e pera, a denominazione di origine controllata.

4,50

Proponiamo la visita di una distilleria a 15 km a nord di Lisieux seguita da una degustazione di sidro, poiré, pommeau e calvados.



EVENTS TOUR

GRP ADULTI

IL VENTO DELL'OCEANO,
I BORGHI DEI PESCATORI,
I CASTELLI E LE MAREE

GIORNO 1: GIVERNY - ROUEN

Arrivo in aeroporto a Parigi, incontro con la guida accompagnatrice e partenza in bus per la Normandia, con sosta a Giverny per la visita della fondazione Claude Monet, la casa dove ha vissuto 43 anni, i laghetti di ninfee che hanno ispirato le sue opere più celebri e i giardini dai mille fiori. Proseguimento per Rouen, sistemazione in hotel, cena in ristorante e pernottamento.

GIORNO 2: ROUEN - HONFLEUR - ETRETAT - LE HAVRE

Colazione e mattina dedicata alla visita di Rouen, perla indiscussa della Normandia, un vero e proprio gioiello architettonico. Conserva, infatti, un elevato numero di stupendi monumenti, soprattutto gotici, e un centro storico ancora ricco di antiche case a graticci costituenti un importante esempio di complesso medievale nord-europeo. Dopo il pranzo libero, proseguimento per Etretat, cittadina affacciata sul Canale della Manica. È una delle principali località della Costa d'Alabastro, sorta come un modesto villaggio di pescatori, la località oggi è una delle stazioni balneari più rinomate. Queste scogliere hanno attratto molti artisti, tra cui i pittori Boudin, Courbet e Monet che le hanno immortalate, ma anche scrittori come Leblanc, che vi ha ambientato un racconto del suo personaggio più famoso, Arsenio Lupin. Proseguimento per le Havre, cena in ristorante e pernottamento.

GIORNO 3: HONFLEUR - ARROMANCHES - POINT DU HOC
CIMITERO AMERICANO

Colazione e partenza per Honfleur, delizioso villaggio e porticciolo sull'estuario della Senna. Visita e tempo libero. Proseguimento per Arromanches. Pranzo libero. Visita al Museo dello Sbarco e al porto artificiale di Arromanches. Pomeriggio visita ai luoghi della memoria dello Sbarco del 6 giugno 1944: Pointe du Hoc e il Cimitero Americano con oltre 9000 lapidi. Proseguimento per la città normanna di Caen, cena in ristorante e pernottamento.

GIORNO 4: BAYEUX - MONT SAINT MICHEL - SAINT MALO

Colazione e visita della città di Bayeux, conosciuta per il suo famoso arazzo. Proseguimento per Le Mont Saint Michel e visita della famosa Abbazia del Mont Saint-Michel, parte dei Patrimoni Mondiali dell'Umanità dell'UNESCO dal 1979. Proseguimento con la visita della splendida città corsara di Saint Malo. Passeggiata sul cammino di ronda delle possenti mura da cui si ammirano magnifici panorami dell'Oceano. Rientro in hotel, cena in ristorante e pernottamento.

GIORNO 5: CHARTRES

Colazione e partenza per Chartres e visita della Cattedrale Notre-Dame. È il più celebre monumento della città ed è considerata uno degli edifici religiosi più importanti del mondo ed uno dei più perfetti edifici gotici. Proseguimento per l'aeroporto di Parigi e partenza per il rientro.

QUOTA INDIVIDUALE: da 560,00**SUPPL. SINGOLA: da 170,00****La quota si basa su un minimo di 30 partecipanti**

La quota comprende:

- Trattamento di mezza pensione
- Guida accompagnatrice durante tutto il soggiorno
- Bus a disposizione durante tutto il soggiorno

NORMANDIA E BRETAGNA HOTEL ADULTI



LE MONT SAINT MICHEL

GRP ADULTI

HOTEL ★★★



buon hotel a soli 10 km da Mont Saint Michel.
Dispone di 39 camere con servizi privati, asciugacapelli, TV, telefono e wifi.
Completano la struttura il bar, il ristorante, l'ascensore e il parcheggio.

ADULTI	BB	HB	FB	SS
01/01-31/03 01/10-30/12	OR	63,10	OR	38,00
01/04-30/06	OR	66,30	OR	40,00
01/07-31/07 01/09-30/09	OR	72,20	OR	42,00
01/08-31/08	OR	81,10	OR	43,50

colazione dolce e salata a buffet
tassa di soggiorno 0,92



SAINT MALO

GRP ADULTI

HOTEL MERCURE BALMORAL SAINT MALO ★★★★★



ottima struttura situata a 2 km dal porto di Saint-Malò.
Dispone di 4 piani con ascensore, bar, sala colazioni e wifi.
Le 77 camere sono con servizi privati, aria condizionata, telefono, TV ed asciugacapelli.

ADULTI	BB	HB	FB	SS
01/01-31/03 01/11-31/12	OR	76,90	OR	29,00
01/04-30/04 01/10-31/10	OR	86,80	OR	31,00
01/05-30/06	OR	93,00	OR	31,00
01/07-31/07 01/09-30/09	OR	100,00	OR	29,00
01/08-31/08	OR	108,00	OR	29,00

colazione dolce e salata a buffet
pasti in ristorante convenzionato - tassa di soggiorno 2,05



CAEN

GRP ADULTI

HOTEL ★★★



buona struttura situata a soli 400 metri dal museo Memoriale ed interamente rinnovata nel 2019. Ben collegata con fermata bus di fronte per raggiungere il centro. Dispone di 2 piani, bar, ristorante, sala meeting, parcheggio bus e wifi. Le 73 camere sono con servizi privati, telefono, asciugacapelli, TV e aria condizionata.

ADULTI	BB	HB	FB	SS
01/01-31/03 01/11-31/12	33,50	52,90	OR	30,00
01/04-13/04 01/10-31/10	40,00	59,40	OR	30,00
14/04-30/09	48,60	68,00	OR	30,00

colazione dolce e salata a buffet
tassa di soggiorno 1,50



ROUEN

GRP ADULTI

HOTEL ★★★

buona struttura situata a soli 15 minuti a piedi dalla Cattedrale di Rouen.
Dispone di 4 piani con ascensore, bar, sala colazioni, ristorante e wifi. Parcheggio bus a pagamento vicino alla struttura.
Le 84 camere sono con servizi privati, aria condizionata, TV, asciugacapelli.

ADULTI	BB	HB	FB	SS
01/01-28/02 01/11-31/12	43,20	64,80	OR	30,00
01/03-30/06 01/09-31/10	49,00	70,90	OR	28,00
01/07-31/08	43,20	64,80	OR	30,00

colazione dolce e salata a buffet - pasti in ristorante convenzionato
tassa di soggiorno 1,10



QUIMPER

GRP ADULTI

HOTEL ★★★



buona struttura in una posizione tranquilla A 6 minuti di bus dal centro e a 20 minuti dalle spiagge e dai porti del Finistère.
Le camere sono dotate di servizi privati, asciugacapelli, TV, telefono e wifi.
La struttura dispone anche di un bar, ristorante, ascensore.

ADULTI	BB	HB	FB	SS
01/01-30/06* 01/10-31/12*	42,10	58,30	OR	30,00
01/01-30/06** 01/10-31/12**	38,90	55,10	OR	30,00
01/07-30/08	43,20	60,50	OR	30,00
01/09-30/09*	43,20	60,50	OR	30,00
01/09-30/09**	38,90	55,10	OR	30,00

colazione continentale a buffet - tassa di soggiorno 1,20
*: tariffe valide per soggiorni infrasett. - **: tariffe valide nei weekend

SERVIZI ADULTI & STUDENTI **BORGOGNA E SAVOIA**

N. B.: a causa dell'attuale incremento dei costi dell'energia e delle forniture alimentari, le tariffe espote in catalogo devono ritenersi indicative e soggette a possibili variazioni. Sarà nostra premura indicarvi in fase di preventivo ogni eventuale modifica.



RISTORANTI	STUDENTI	ADULTI
Anncy	12,20	22,00
Chambery	12,20	22,00
Digione	12,20	23,50
Lione	12,20	25,00
Macon	12,20	17,50

Menù turistici - Adulti 3 portate - Studenti self service 3 portate - bevande escluse

GUIDE	HD	FD
Anncy - max 30 pax - 2h	155,00	
Chambery - max 30 pax - 2h	160,00	
Digione - max 40 pax - 1h45min	165,00	
Lione - max 30 pax - 3h/6h	220,00	420,00
Macon - max 40 pax - 2h	160,00	

Prezzi per gruppo - durante i servizi FD i pasti della guida sono a carico del gruppo - tariffe valide per servizi effettuati durante i giorni feriali - suppl. giorni festivi su richiesta - eventuali spese di trasferta della guida sono a carico del gruppo - il noleggio degli auricolari potrebbe essere obbligatorio

NAVIGAZIONE SUL LAGO D'ANNECY

	Studenti fino a 12 anni	Adulti
Escursione in battello - 1h	11,50	16,00
Crociera con pranzo - giorni feriali		67,00

Prezzi validi al momento della stampa per il 2022 - esclusi i nostri diritti di prenotazione 1,00

INGRESSI

Cluny
Abbazia www.cluny-abbaye.fr

Lione
Museo dei tessuti e delle arti decorative www.museestissus.fr





EVENTS TOUR

GRP ADULTI

TOUR DELLA SAVOIA

GIORNO 1: CHAMBERY

Arrivo a Chambéry in tarda mattinata e visita guidata al Castello dei Duchi di Savoia, dei quali era l'antica residenza. In seguito si visiterà il Museo des Charmettes, ex casa di campagna dove Jean Jacques Rousseau soggiornò con Madame de Warens. Concepito secondo il gusto del XVIII secolo, ricorda la passione del filosofo per la botanica. Sistemazione in hotel, cena in ristorante e pernottamento.

GIORNO 2: HAUTECOMBE

Colazione e partenza per il Lago del Bourget, il più grande lago naturale della Francia.

Imbarco al Grand Port per una breve navigazione con cui si raggiungerà l'affascinante l'Abbazia di Hautecombe, un maestoso complesso monastico che si specchia sulle acque del lago e dove sono sepolti i Principi ed i Re della Casa di Savoia, tra cui il Re Umberto II e la regina Maria José.

Rientro in hotel, cena in ristorante e pernottamento.

GIORNO 3: ANNECY

Colazione e partenza per Annecy, visita guidata alla piccola e meravigliosa località alpina ed ai suoi principali siti di interesse. Annecy è un'incantevole cittadina di origine medievale soprannominata la "Venezia delle Alpi" per il fiume e i canali che l'attraversano. Circondata dalle montagne e affacciata sull'omonimo lago, è una località turistica popolare in qualsiasi stagione. Tempo a disposizione per lo shopping e per un pranzo libero secondo i tempi del programma, in seguito partenza per il rientro.

QUOTA INDIVIDUALE: da 144,00

SUPPL. SINGOLA: da 80,00

La quota si basa su un minimo di 30 partecipanti

La quota comprende:

- Trattamento di mezza pensione
- Visite guidate come da programma



EVENTS MENÙ

GRP ADULTI

CENA A BASE DI FONDUTA SAVOIARDA

La fonduta savoiarda è un tipo di fonduta che si prepara in Savoia.

Particolarmente rinomata ed apprezzata, un piatto a base di formaggi scelti, serviti fusi all'interno delle tipiche casseruole in cui si intingono pezzi di pane o di verdure.

33,00

menù tipico

es: prosciutto secco di Savoia con insalata - fonduta savoiarda - torta ai mirtilli

EVENTS TIPS

GRP ADULTI

BEAUNE: VISITA AD UNA MOUTARDERIE

In Francia la senape viene chiamata "moutarde" ed è particolarmente diffusa nei piatti della cucina francese.

Proponiamo la visita ad una fabbrica di moutarde situata a Beaune. La visita dura circa 1h e può accogliere fino a 50 persone. Alla fine della visita verrà proposta una degustazione di diversi tipi di senape.

Ingresso a gruppo max 25 pax 220,00

Supplemento per guida in italiano 235,00

ABBAZIA DI HAUTECOMBE

A strapiombo sul Lago del Bourget si vede l'Abbazia di Hautecombe che ospita i sepolcri degli illustri conti di Savoia e degli ultimi re e regine d'Italia.

La visita della chiesa con audioguida permette di ammirare l'architettura neo-gotica così particolare e le sue opere straordinarie: affreschi e sculture in marmo.

3,80

*Prezzi validi al momento della stampa per il 2022
Esclusi i nostri diritti di prenotazione*



**LIONE**

GRP ADULTI

HOTEL ★★★★★

buona struttura in posizione centrale. Dispone di 8 piani con ascensore, ristorante e wifi. Le 78 camere sono con servizi privati, TV, telefono, frigobar e aria condizionata.

ADULTI	BB	HB	FB	SS
01/01-31/03 01/11-31/12	OR	68,70	OR	38,00
01/04-31/05 01/09-31/10	OR	71,20	OR	39,00
01/06-31/08	OR	73,70	OR	39,50

colazione dolce e salata a buffet - pasti in ristorante convenzionato
tassa di soggiorno 2,00

**LIONE**

GRP ADULTI

HOTEL BEST WESTERN SAPHIR LYON ★★★

situato vicino al Palazzo dei Congressi e ben collegato con il centro da linea bus e metro. Dispone di ascensore, ristorante e wifi. Le 111 camere con servizi privati dispongono di frigobar, telefono, TV ed aria condizionata. L'hotel non ha parcheggio bus privato, ma è possibile parcheggiare nelle vie circostanti la struttura.

ADULTI	BB	HB	FB	SS
01/01-31/03	OR	49,30	OR	27,00
01/04-30/04	OR	49,70	OR	27,00
01/05-31/10*	OR	52,90	OR	27,00
01/05-31/10**	OR	48,90	OR	27,00

colaz. dolce e salata a buffet - tax inclusa - inclusi 1/4 vino e 1/2 minerale
*: tariffe valide per soggiorni infrasettimanali - **: tariffe valide nei weekend

**DIGIONE**

GRP ADULTI

HOTEL ★★★

buona struttura situata a soli 15 minuti di cammino dal centro storico di Digione. Dispone di un bar, sala riunioni, wifi. Le camere sono con servizi privati, asciugacapelli, TV.

ADULTI	BB	HB	FB	SS
01/01-31/03	OR	55,00	OR	26,00
01/04-30/04* 01/07-31/08*	OR	60,50	OR	31,00
01/04-30/04** 01/07-31/08**	OR	61,60	OR	32,00
01/05-30/06* 01/09-30/10*	OR	69,00	OR	40,00
01/05-30/06** 01/09-30/10**	OR	67,00	OR	38,00

colazione dolce a buffet - pasti in rist. conv. in centro - tax 1,65
*: tariffe valide per soggiorni infrasettimanali - **: tariffe valide nei weekend

**MÂCON**

GRP ADULTI

HOTEL ★★★

la struttura sorge dalla ristrutturazione di una locanda per la sosta delle carrozze del XIX secolo, nel centro di Mâcon, luminose, moderne e climatizzate, le 59 camere sono tutte dotate di servizi privati, asciugacapelli, TV, telefono, wifi e aria condizionata. La struttura dispone di sala colazioni e parcheggio.

ADULTI	BB	HB	FB	SS
01/01-31/05 16/10-31/12	44,30	64,80	OR	31,00
01/06-15/10	49,70	70,20	OR	36,00

colazione dolce e salata a buffet - pasti in ristorante convenzionato
tassa di soggiorno 1,20

**ANNECY**

GRP ADULTI

HOTEL ★★★★★

buona struttura a soli 3 minuti di auto dal centro di Annecy. Dispone di 66 camere con servizi privati, asciugacapelli, frigobar, telefono, aria condizionata. La struttura offre anche una piscina, bar, ristorante e sala meeting.

ADULTI	BB	HB	FB	SS
01/01-30/04 01/10-31/12	OR	71,30	OR	36,00
01/05-30/09	OR	OR	OR	OR

colazione americana a buffet
tassa di soggiorno 1,45

BORGOGNA E SAVOIA HOTEL STUDENTI

LIONE STUDENTI

HOTEL BEST WESTERN SAPHIR LYON ★★★



POSIZIONE:
semicentrale
vicino al Palazzo dei Congressi
CAMERE:
111 - servizi privati - aria condizionata
frigo-bar - telefono - TV
SERVIZI:
bar - ristorante

STUDENTI	BB	HB	FB	SS	SD
01/01-31/03	OR	37,10	OR	27,00	-
01/04-30/04	OR	39,80	OR	27,00	-

cauzione 15,00
colazione dolce servita al tavolo - tassa di soggiorno inclusa

LIONE STUDENTI

HOTEL ★★★

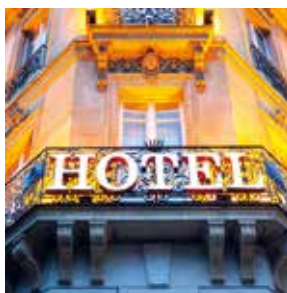

POSIZIONE:
a 15 km da Lione
CAMERE:
177 - servizi privati - TV
SERVIZI:
sala colazioni - parcheggio - wifi

STUDENTI	BB	HB	FB	SS	SD
01/01-28/02	OR	38,30	OR	38,00	10,80
01/03-30/04	OR	39,40	OR	38,50	10,80

attenzione: nessuna gratuità - colazione dolce a buffet
pasti in self service convenzionato - tassa di soggiorno 0,99

DIGIONE STUDENTI

HOTEL ★★★



POSIZIONE:
centrale - vicino al Parco delle
Esposizioni e dei Congressi
CAMERE:
servizi privati - TV - aria condizionata
asciugacapelli
SERVIZI:
sala colazioni - wifi

STUDENTI	BB	HB	FB	SS	SD
01/01-31/03	30,20	45,40	OR	25,00	-
01/04-30/04* 01/07-31/08*	35,60	50,80	OR	31,00	-
01/05-30/06 01/09-30/09	41,00	56,20	OR	37,00	-
01/04-30/04** 01/07-31/08**	36,70	51,90	OR	32,00	-

cauzione 20,00 - *: tariffe valide per soggi. infrasett. - **: tariffe valide nei weekend
pasti in rist. conv. - tassa di soggiorno 1,65 - colazione continentale a buffet

ANNECY STUDENTI

HOTEL ★★★



POSIZIONE:
a 3 km dal centro
CAMERE:
63 - servizi privati - TV
asciugacapelli
SERVIZI:
bar - ristorante - parcheggio
aria condizionata - wifi

STUDENTI	BB	HB	FB	SS	SD
07/01-28/02 01/11-30/11	32,90	47,50	OR	31,00	4,50
01/03-30/04	33,50	44,10	OR	31,50	4,50
01/05-31/08 01/09-31/10	33,50	44,10	OR	31,50	4,50

cauzione 15,00 - colazione dolce e salata a buffet
pasti a buffet - tassa di soggiorno 1,10

GINEVRA STUDENTI

HOTEL ★★★



POSIZIONE:
a pochi km da Ginevra
CAMERE:
64 - servizi privati - telefono
SERVIZI:
sala colazioni - ascensore
parcheggio - wifi

STUDENTI	BB	HB	FB	SS	SD
01/01-31/12	OR	48,50	OR	44,00	-

cauzione 20,00 - colazione a buffet
pasti in ristorante convenzionato - tassa di soggiorno 0,90

VILLE LA GRAND STUDENTI

HOTEL PREMIERE CLASSE ANNEMASSE ★★



POSIZIONE:
13 km da Ginevra
CAMERE:
80 - servizi privati - TV - telefono
aria condizionata
SERVIZI:
sala colazioni - ascensore - wifi

STUDENTI	BB	HB	FB	SS	SD
01/01-28/02 01/11-31/12	29,70	49,90	OR	30,00	-
01/03-15/05 01/09-31/10	30,20	50,40	OR	30,00	-

cauzione 15,00 - colazione dolce e salata a buffet
pasti in ristorante convenzionato - tassa di soggiorno 0,90



N. B.: a causa dell'attuale incremento dei costi dell'energia e delle forniture alimentari, le tariffe esposte in catalogo devono ritenersi indicative e soggette a possibili variazioni. Sarà nostra premura indicarvi in fase di preventivo ogni eventuale modifica.

RISTORANTI	STUDENTI	ADULTI
Basilea	25,00	34,00
Bellinzona	28,00	32,00
Berna	22,00	33,50
Ginevra	27,00	35,00
Locarno	22,00	26,00
Lucerna	28,00	33,50
Lugano	24,00	29,00
Montreux	29,00	37,00
Sciaffusa	23,00	27,00
St. Moritz		da 34,50

Menù turistici - 3 portate per adulti - 2 portate per studenti - bevande escluse

GUIDE	HD
Basilea - 2h - max 25 pax	340,00
Berna - 2h - max 25 pax	330,00
Ginevra - 2h - max 25 pax	250,00
Losanna - 3h - max 40 pax	250,00
Lucerna - 2h - max 25 pax	300,00
Lugano - 2h	225,00
Sciaffusa cascate - 1h - max 25 pax	220,00
Zurigo - 2h - max 20 pax	340,00

Prezzi per gruppo - prezzi validi per giorni feriali - suppl. giorni festivi su richiesta
Il noleggio degli auricolari potrebbe essere obbligatorio

ESCURSIONI CONSIGLIATE	
Friburgo: caseificio Gruyere con degustazione	CHF 7,00
Ginevra: palazzo delle nazioni ONU	CHF 10,00
Lucerna: battello sulla lago - 1h	CHF 30,00
Sciaffusa: cascate del Reno - da pagare in loco	CHF 3,50
Svizzera Francese: degustazione di vino in cantina	CHF 19,00

Prezzi in Franchi Svizzeri, validi al momento della stampa per il 2022 - esclusi i nostri diritti di prenotazione 1,00 a prenotazione



EVENTS MENÙ

GRP ADULTI

LUCERNA CENA TIPICA A BASE DI FONDUTA menù tipico

es: fonduta di formaggio delle Alpi Svizzere e Raclette originale - zuppa di pomodoro servita con frutta fresca, verdure fresche, patate e pane tipico - creme caramel

48,50

EVENTS TIPS

GRP ADULTI

IL TRENINO ROSSO DEL BERNINA

Comprando i biglietti per il Bernina Express non si acquista semplicemente un passaggio in treno, ma si viene coinvolti in una vera esperienza che rimarrà indelebile nella memoria. Salendo a bordo di questo trenino si inizia un percorso che vi condurrà lungo una strada ferrata che attraversa vallate incontaminate all'ombra delle alte vette innevate, alla scoperta di uno dei paesaggi alpini più intensi ed incantevoli.

Tirano - St. Moritz
tariffe su richiesta in base al periodo **da 28,50 CHF**

Prezzi in Franchi Svizzeri - la disponibilità di posti e il numero di partenze dei treni sono limitati, soprattutto nei periodi di alta stagione - verificheremo ogni singola richiesta e suggeriamo di prenotare con largo anticipo

BARCELONA SERVIZI ADULTI & STUDENTI

N. B.: a causa dell'attuale incremento dei costi dell'energia e delle forniture alimentari, le tariffe esposte in catalogo devono ritenersi indicative e soggette a possibili variazioni. Sarà nostra premura indicarvi in fase di preventivo ogni eventuale modifica.



FLAMENCO - SPETTACOLI SERALI

	Studenti	Adulti
Barcellona - spettacolo con cena	OR	da 52,00
Barcellona - spettacolo con drink	OR	39,00



INGRESSI

Barcellona Casa Battlò	www.casabatllo.es
Barcellona Casa Mila "la Pedrera"	www.lapedrera.com
Barcellona Fondazione Mirò	www.fmirobcn.org
Barcellona Museo Picasso	www.museupicasso.bcn.cat
Barcellona Park Guell	www.parkguell.barcelona
Barcellona Sagrada Familia	www.sagradafamilia.org
Figueres Museo Dalí	www.salvador-dali.org



RISTORANTI	STUDENTI	ADULTI
Barcellona - self service	12,00	
Barcellona - self service (grill incluso)	13,00	
Barcellona - menù servito 3 portate	12,10	21,50
Barcellona - cena con paella	17,50	22,50
Figueres	15,50	23,50

Menù turistici - inclusa 1/2 minerale per studenti

GUIDE	HD	FD
Assistenza Apt	130,00	
Barcellona panoramica senza visita interni - max 50 pax	180,00	320,00
Barcellona con visita interni - max 30 pax	190,00	330,00
Montserrat	195,00	

Prezzi per gruppi - durante i servizi FD i pasti della guida sono a carico del gruppo - tariffe valide per servizi effettuati nei giorni feriali - supplemento giorni festivi su richiesta - il noleggio degli auricolari potrebbe essere obbligatorio

BUS	25 Posti	55 Posti
Trsf Apt Barcellona/Hotel Barcellona a tratta	150,00	175,00
Trsf Apt Gerona/Barcellona a tratta	350,00	375,00
Trsf Apt/Hotel con city tour	220,00	245,00
Barcellona - 4h	230,00	300,00
Barcellona - max 8h	370,00	475,00
Barcellona by night - 3h	250,00	280,00
Girona e Figueres - 10h	540,00	605,00
Montserrat - max 5h	370,00	440,00

Prezzi per gruppi - i costi dei parcheggi sono a carico del gruppo - per servizi notturni supplemento su richiesta



EVENTS MENÙ

GRP ADULTI

BARCELLONA - menù tipico

es: patatas bravas - prosciutto "Jamón ibérico de cebo" - crocchette assortite - calamari alla romana - cozze spagnole "a la brasa" - alette di pollo - crema catalana - bevande incluse

29,80

EVENTS TIPS

GRP ADULTI

CASA VICENS

È la prima e meno conosciuta opera di Antonio Gaudí. Si tratta di una stravagante residenza, una costruzione colorata ed orientaleggiante che si staglia sul profilo del quartiere Gracia come un'oasi nel deserto. Quest'opera fiabesca lascia trasparire la tipica vena di geniale follia di Gaudí ed è caratterizzata da un'imponente facciata piena di richiami ad elementi naturali. Dal 2005 è stata dichiarata Patrimonio dell'Umanità.

18,00

Esclusi i nostri diritti di prenotazione

HOSPITAL DE LA SANTA CREU I SANT PAU

È un'impressionante complesso architettonico dell'inizio del '900, progettato da Lluís Domènech i Montaner e da suo figlio. Il sorprendente ospedale fu ideato come un piccolo paesino modernista, la cui funzione era quella di contribuire alla cura dei pazienti grazie agli spazi di questo gradevole luogo. Gli impressionanti edifici, rivestiti di mattoni rossi, emulavano superbe ville di campagna ed erano circondati da un contesto incantevole. Realizzando la visita guidata, si percorrono alcune zone del recinto e dei giardini, scoprendo dettagli interessanti sull'ospedale e sulla vita in città nel '900. È Patrimonio dell'Unesco ed è il complesso modernista più grande d'Europa.

16,00

Esclusi i nostri diritti di prenotazione



EVENTS TOUR

GRP ADULTI

TOUR DI BARCELLONA

Il calore e la passione delle architetture nella città che fa tendenza

GIORNO 1: BARCELLONA

Arrivo a Barcellona, sistemazione nelle camere prenotate. Cena e pernottamento.

GIORNO 2: BARCELLONA

Colazione e incontro con la guida. Inizio della visita alla scoperta dei più importanti monumenti della città: Las Ramblas, Plaza Catalunya, il Mercato della Boqueria e i suoi profumi e poi il suggestivo Barrio Gotico con i contrasti di colori del Palau della Musica e la maestosità dell'architettura gotica della Cattedrale e di Santa Maria del Mar. Pranzo libero. Nel pomeriggio proseguimento della visita con il Paseo de Gracia e le famose case-opera dell'architetto modernista Antoni Gaudí: La Pedrera (Casa Milà) e Casa Battló. Si prosegue poi con la visita del Montjuic da dove si può godere di una delle più belle viste sulla città e sul porto. Sul Montjuic si trova anche il Poble Espanyol, un museo a cielo aperto nel quale sono stati ricostruiti gli edifici più emblematici della Spagna, per stile e architettura. Rientro in hotel, cena e pernottamento.

GIORNO 3: BARCELLONA

Dopo la prima colazione, visita guidata del monumento più rappresentativo di Barcellona: la Sagrada Família. Il capolavoro di Gaudí non è solamente una chiesa, ma si tratta di un vero e proprio tempio, come suggerisce il nome completo, Temple Expiatori de la Sagrada Família. La sua costruzione è iniziata nel 1882 e sta proseguendo tuttora, grazie alle donazioni dei fedeli. Il tour continua con la visita del Parque Güell, un'area verde in cui tutto, costruzioni comprese, sono un omaggio alla natura: molto note sono le ceramiche a mosaico in vetro colorato con cui sono realizzate molte statue e fontane del parco. Nel pomeriggio, tempo libero a disposizione. Rientro in hotel, cena e pernottamento.

GIORNO 4: RIENTRO

Prima colazione e partenza per il rientro.

QUOTA INDIVIDUALE: da 258,00**SUPPL. SINGOLA: da 125,00**

La quota si basa su un minimo di 30 partecipanti

La quota comprende:

- Trattamento di mezza pensione
- Visite guidate come da programma

BARCELONA HOTEL ADULTI



BARCELONA

GRP ADULTI

HOTEL ★★★★★



situato in una posizione centrale appena fuori dal Passeig de Gràcia di Barcellona. La struttura è dotata di camere moderne e climatizzate con TV, cassaforte, minibar, bagno privato con asciugacapelli e set di cortesia e wifi. Dispone inoltre di una reception e sala colazioni.

ADULTI		BB	HB	FB	SS
01/01-28/02	01/12-30/12	45,00	59,50	OR	31,00
01/03-31/03	01/11-30/11*	58,00	72,50	OR	39,00
01/04-31/10*		68,50	84,00	OR	47,50

colazione dolce e salata a buffet - taxa di soggiorno 4,50

*: tariffa valida per soggiorni infrasett. - suppl. weekend su richiesta



BARCELONA

GRP ADULTI

HOTEL ★★★★★



ben collegato con i mezzi pubblici, dispone di camere insonorizzate e provviste di servizi privati, wifi, cassaforte, TV e aria condizionata. Disponibili anche una piscina, ristorante e piano bar.

ADULTI		BB	HB	FB	SS
01/01-31/03*	01/11-31/12*	53,70	76,70	OR	36,00
01/04-30/06**	01/09-31/10**	59,70	82,70	OR	38,00
01/07-31/08		56,60	79,60	OR	43,00

colazione dolce e salata a buffet - taxa di soggiorno 3,80

*: tariffe valide dom/ven - **: tariffe valide lun/gio - suppl. weekend sr



BARCELONA

GRP ADULTI

HOTEL ★★★



situato in centro, vicino ai principali punti d'interesse della città.

Camere con servizi privati, TV, telefono, aria condizionata e wifi.

Dispone inoltre di ascensore, bar e sala colazioni.

ADULTI		BB	HB	FB	SS
01/01-28/02		33,80	50,10	OR	24,50
01/03-31/03*		38,30	55,00	OR	31,00
01/04-31/05*	01/07-31/10*	51,80	69,00	OR	42,00
01/06-30/06*		61,20	77,80	OR	52,00
01/11-30/11*		33,80	50,10	OR	24,50

colazione dolce e salata a buffet - pasti in rist. convenzionato - tax 3,03

*: tariffa valida per soggiorni infrasett. - suppl. weekend su richiesta



BARCELONA L'HOSPITALET DE LLOBREGAT

GRP ADULTI

HOTEL PORTA FIRA ★★★★★



situata di fronte al centro espositivo Fira de Barcelona, la struttura dispone di camere con servizi privati, minibar, TV, aria condizionata.

Completano la struttura bar, ristorante, ascensore e sala meeting.

ADULTI		BB	HB	FB	SS
01/01-28/02		48,70	71,40	OR	42,00
01/03-30/06	01/09-15/11	64,20	88,20	OR	48,50
01/07-31/08		55,90	78,60	OR	49,00

colazione dolce e salata a buffet

tassa di soggiorno 1,32



BARCELONA BARBERA DEL VALLES

GRP ADULTI

HOTEL ★★★



in ottima posizione a soli 15 km da Barcellona.

Dispone di camere con servizi privati, TV, aria condizionata.

La struttura offre un ristorante, un lounge-bar e una terrazza panoramica.

ADULTI		BB	HB	FB	SS
01/01-31/03		28,30	42,40	OR	22,00
01/04-15/07*	01/09-31/10*	32,40	46,50	OR	25,00
01/04-15/07**	01/09-31/10**	28,30	42,40	OR	22,00
16/07-31/08	01/11-31/12	28,30	42,40	OR	22,00

*: tariffe valide dal lun/gio - **: tariffe valide dal ven/dom

tassa di soggiorno 1,32 - pasti in rist. convenz. - colazione a buffet

BARCELONA

STUDENTI

HOTEL ★★★



POSIZIONE:
centrale
nei pressi della metro

CAMERE:
87 - servizi privati - telefono - TV
asciugacapelli - cassaforte

SERVIZI:
bar - sala colazioni - ristorante
ascensore

STUDENTI	BB	HB	FB	SS	SD
01/01-28/02	35,60	47,60	OR	57,50	11,00
01/03-31/03	35,90	47,90	OR	58,00	11,00
01/04-30/04	41,40	53,40	OR	62,00	10,50

cauzione 20,00 - colazione dolce e salata a buffet
pasti in ristorante/self service convenzionato - taxa di soggiorno 3,03

BARCELONA

STUDENTI

HOTEL ★★★



POSIZIONE:
centrale
nei pressi della metro

CAMERE:
servizi privati - TV - asciugacapelli
aria condizionata

SERVIZI:
sala colazioni - ristorante
ascensore - wifi

STUDENTI	BB	HB	FB	SS	SD
01/01-28/02	OR	52,90	OR	45,00	5,00
01/03-14/03	OR	57,20	OR	48,00	7,00
15/03-31/03	OR	59,70	OR	49,50	8,00

cauzione 20,00 - colazione dolce a buffet
tassa di soggiorno 3,03

BARCELONA

STUDENTI

OSTELLO



POSIZIONE:
disponiamo di varie strutture
in posizione centrale a poca distanza
dalla metro

CAMERE:
servizi privati - camere fino a 8 posti
letto - aria condizionata

SERVIZI:
bar - ascensore - sala colazioni - wifi

STUDENTI	BB	HB	FB	SS	SD
01/01-14/02 01/11-31/12	20,10	31,80	OR	41,00	10,00
15/02-28/02	20,50	32,20	OR	41,00	10,00
01/03-15/03	26,80	38,60	OR	55,00	14,00
16/03-30/04 01/10-31/10	27,10	38,90	OR	55,00	14,00

cauzione 10,00 - incluse lenzuola e 1 asciugamano - taxa di soggiorno 3,03
colazione dolce e salata a buffet - pasti in self service convenzionato

BARCELONA

STUDENTI

OSTELLO PERE TARRES



POSIZIONE:
zona Les Corts
Metro: Les Corts o Maria Cristina

CAMERE:
servizi privati - camere fino a 8 posti letto
aria condizionata

SERVIZI:
bar - ascensore - sala colazioni - wifi

STUDENTI	BB	HB	FB	SS	SD
03/01-26/02 23/10-30/11	20,20	31,80	OR	50,00	-
01/03-31/03	28,40	40,00	OR	42,00	-
10/04-31/05 01/10-22/10	28,70	40,30	OR	43,00	-

attenzione: nessuna gratuità - cauzione 20,00 - incl. lenzuola e 1 asciugamano
colazione dolce e salata a buffet - pasti in self service conv. - taxa 3,03

BARCELONA

STUDENTI

OSTELLO



POSIZIONE:
centrale
a poca distanza dalla metro

CAMERE:
servizi privati - aria condizionata

SERVIZI:
sala colazioni - ascensore - wifi

STUDENTI	BB	HB	FB	SS	SD
01/01-31/01	22,40	34,10	OR	42,50	20,00
01/02-28/02	27,10	38,90	OR	43,50	17,00
01/03-31/03	30,80	42,70	OR	45,50	17,00
01/04-30/04	33,50	45,40	OR	46,00	16,00

nessuna gratuità - cauzione 20,00 - colaz. dolce a buffet - taxa 3,03
pasti in ristorante conv. - incl. lenzuola e 1 asciugamano - suppl. weekend sv

LLORET DE MAR

STUDENTI

HOTEL ★★★



POSIZIONE:
disponiamo di varie strutture
a Lloret de Mar

CAMERE:
servizi privati - TV - telefono
aria condizionata

SERVIZI:
bar - ristorante - sala colazioni
ascensore - piscina

STUDENTI	BB	HB	FB	SS	SD
01/02-28/02	OR	OR	OR	OR	OR
01/03-31/03	OR	20,90	OR	16,50	4,50
01/04-30/04	OR	21,20	OR	17,50	4,50

cauzione 25,00 - colazione dolce e salata a buffet
tassa di soggiorno 1,32

MADRID SERVIZI ADULTI & STUDENTI

RISTORANTI	STUDENTI	ADULTI
Madrid self service	12,00	
Madrid self service - grill incluso	13,00	
Madrid menù servito 3 portate	12,50	21,00
Madrid menù tipico con tapas	14,50	19,50
Toledo	16,80	22,00

Menù turistici - inclusa 1/2 minerale per studenti

GUIDE	HD	FD
Assistenza Apt	210,00	
Avila/Segovia	165,00	300,00
Escorial/Valle de los Caidos	200,00	330,00
Madrid panoramica	165,00	300,00
Madrid - 1 museo - max 30 pax	150,00	
Madrid panoramica città + 1 museo - max 30 pax	225,00	
Toledo	180,00	

Prezzi per gruppo - durante i servizi FD i pasti delle guide sono a carico del gruppo - tariffe valide per servizi effettuati nei giorni feriali - suppl. giorni festivi su richiesta - il noleggio degli auricolari potrebbe essere obbligatorio

BUS	30 Posti	50 Posti
Partenza da Madrid		
Trsf Apt/Hotel Madrid a tratta	175,00	185,00
Trsf Apt/Hotel con city tour	285,00	320,00
Avila e Segovia - 9h	570,00	600,00
Madrid - 3h	240,00	260,00
Madrid - 8h	420,00	460,00
Madrid by night - max 3h	315,00	365,00
Toledo - 5h	380,00	395,00
Toledo, Escorial e Valle de Los Caidos - 8h	480,00	500,00

Prezzi per gruppo - i costi dei parcheggi sono a carico del gruppo - per servizi notturni supplemento su richiesta

INGRESSI

Museo de Arte Reina Sofia	www.museoreinasofia.es
Museo del Prado	www.museodelprado.es
Museo Thyssen-Bornemisza	www.museothyssen.org
Palacio Real	www.patrimoniacionacional.es



N. B.: a causa dell'attuale incremento dei costi dell'energia e delle forniture alimentari, le tariffe esposte in catalogo devono ritenersi indicative e soggette a possibili variazioni. Sarà nostra premura indicarvi in fase di preventivo ogni eventuale modifica.

FLAMENCO - SPETTACOLI SERALI

	Studenti	Adulti
Madrid - spettacolo con cena	35,50	vedi
Madrid - spettacolo con drink	20,00	pag. 141





EVENTS MENÙ

GRP ADULTI

MADRID

Proponiamo un pasto con menù tipico a base di tapas

menù di tapas

es: polipo, crocchette, tortilla, calamari, acciughe, cozze e empanadillas - dolce - bevande incluse

19,50

EVENTS TIPS

GRP ADULTI

LA CATEDRAL DEL FLAMENCO CENA CON SPETTACOLO

Un'esperienza indimenticabile da vivere grazie ai migliori interpreti di una danza appassionante e coinvolgente. In una cornice unica e affascinante, fatta di pareti dai favolosi motivi arabi, piastrelle (mosaici "azulejos") e soffitti in legno a cassettoni, potrete ammirare ed apprezzare i migliori ballerini e ballerine, cantanti e chitarristi che brillano nel firmamento del Flamenco.

Durante lo spettacolo potrete gustare alcuni piatti della cucina tipica spagnola a base di tapas e bevande incluse.

**da
40,00**

PAELLA COOKING CLASS

La Paella è da sempre il piatto tipico per eccellenza spagnolo.

Vi proponiamo una speciale "esperienza" dove potrete imparare ad elaborare una tipica paella durante una lezione pratica.

Ci sarà una spiegazione degli ingredienti e successiva preparazione. Il tutto terminerà con la degustazione della vostra paella.

22,00

EVENTS TOUR

GRP ADULTI

TOUR DELLA CASTIGLIA E MADRID

Il fascino delle culture
del mediterraneo
e la capitale dell'impero

GIORNO 1: MADRID

Arrivo a Madrid, incontro con la guida e inizio della visita della capitale spagnola: i portici di Plaza Mayor, la Plaza de la Villa con il Municipio in stile Barocco, il Parco del Ritiro, la Plaza de España e il Palazzo Reale. Sistemazione in hotel, cena e pernottamento.

GIORNO 2: CONSUEGRA - TOLEDO

Colazione e partenza per Consuegra, una località situata nella pianura della Mancia e famosa per ospitare, sul colle Calderico, i famosi mulini a vento che ispirarono Miguel de Cervantes il famoso episodio della battaglia di Don Chisciotte contro i giganti.

Proseguimento per Toledo, chiamata anche "la città delle tre culture", perché proprio in questo luogo per molti secoli vissero insieme cristiani, musulmani ed ebrei. Dietro le mura della città si trova un patrimonio storico e artistico inestimabile, fatto di chiese, palazzi, fortezze, moschee e sinagoghe.

Rientro in hotel in serata, cena e pernottamento.

GIORNO 3: AVILA - SEGOVIA

Colazione e partenza per Avila, le cui imponenti mura sono state dichiarate Patrimonio dell'UNESCO. All'interno delle mura è racchiuso un patrimonio inestimabile di chiese e palazzi in stile rinascimentale, che testimoniano l'età d'oro della città come centro della produzione tessile.

Proseguimento per Segovia: la città ha origini antichissime e, come è accaduto per molte aree della Spagna, la sua storia è stata caratterizzata dalla dominazione romana e poi da quella araba fino alla "Reconquista" cattolica. L'eredità del suo passato è custodita tra le mura della Città Vecchia con tesori inestimabili. Di notevole importanza sono l'acquedotto Romano, splendidamente conservato, e l'Alcazar. Rientro in hotel in serata, cena e pernottamento.

GIORNO 4: EL ESCORIAL - MADRID

Colazione e partenza per El Escorial, Palazzo Reale, tempio celebrativo della monarchia spagnola, monastero e pantheon della famiglia reale, questo monumento è un edificio unico nel suo genere. Il complesso architettonico collocato ai piedi della Sierra de Guadarrama a 45 km da Madrid, è di una grandiosa maestosità, ma anche di un'austera freddezza e nel suo insieme ben interpreta l'animo della Spagna cinquecentesca. Annesso al Palazzo Reale c'è anche il Monastero di San Lorenzo.

Rientro a Madrid nel pomeriggio e tempo libero a disposizione. Rientro in hotel in serata, cena e pernottamento.

GIORNO 5: RIENTRO IN ITALIA

Dopo colazione partenza per il viaggio di rientro.

QUOTA INDIVIDUALE: da 315,00**SUPPL. SINGOLA: da 180,00**

La quota si basa su un minimo di 30 partecipanti

La quota comprende:

- Trattamento di mezza pensione
- Visite guidate come da programma

MADRID HOTEL ADULTI



MADRID

GRP ADULTI

HOTEL ★★★★★

a 250 metri dalla fermata della metro Tribunal in centro a Madrid. Dotato di un centro fitness, bar e ristorante. Dispone di camere con servizi privati, aria condizionata, TV, minibar, asciugacapelli e set di cortesia.

ADULTI	BB	HB	FB	SS
20/01-31/03 01/11-30/12	49,40	65,90	OR	43,00
01/04-30/06 25/10-31/10	58,90	75,80	OR	52,00
01/07-31/08	45,90	62,90	OR	40,00
01/09-17/10	58,90	75,80	OR	52,00

colazione dolce e salata a buffet

tariffe valide per soggiorni infrasettimanali - suppl. weekend su richiesta



MADRID

GRP ADULTI

HOTEL AGUMAR ★★★★★

situato in una posizione comoda di fronte alla centrale stazione di Atocha, offre camere climatizzate con TV, cassaforte e connessione wifi. Dispone di un bar, ristorante e parcheggio.

ADULTI	BB	HB	FB	SS
01/01-31/03	45,40	65,50	OR	46,00
01/04-30/06 01/09-31/10	59,60	79,20	OR	53,00
01/07-31/08	46,20	65,60	OR	43,00

colazione dolce e salata a buffet



MADRID

GRP ADULTI

HOTEL ★★★★★

situato vicino allo stadio Santiago Bernabéu del Real Madrid. Offre camere ampie e luminose con aria condizionata, TV, bagno privato con asciugacapelli e set di cortesia. Dispone di centro benessere, bar, wifi.

ADULTI	BB	HB	FB	SS
01/01-31/03* 01/11-30/12*	54,00	70,20	OR	44,00
01/04-30/06* 01/09-31/10*	58,30	74,70	OR	45,40
01/07-31/08	38,90	53,50	OR	31,00

colazione dolce e salata a buffet

*: tariffe valide per soggiorni infrasettimanali - suppl. weekend su richiesta



MADRID

GRP ADULTI

HOTEL ★★★★★

situato a pochi passi dalla metropolitana che lo collega al centro città e ai maggiori punti di interesse. Camere con servizi privati, TV, aria condizionata, asciugacapelli e cassaforte. Dispone anche di bar, ristorante e sala meeting.

ADULTI	BB	HB	FB	SS
01/01-31/03	OR	56,50	OR	37,00
01/04-30/06 01/09-31/10	OR	66,90	OR	42,00
01/07-31/08	OR	57,20	OR	38,00

colazione dolce e salata a buffet

pasti a buffet



MADRID

GRP ADULTI

HOTEL ★★★

situato nei pressi della stazione della metro, offre camere climatizzate, dotate di servizi privati, cassaforte, TV e asciugacapelli. Dispone anche di bar e ristorante.

ADULTI	BB	HB	FB	SS
01/04-30/06*	OR	71,00	OR	49,00
01/07-31/08	OR	59,00	OR	41,00
01/09-31/10*	OR	72,50	OR	52,00

colazione dolce e salata a buffet

*: tariffe valide per soggiorni infrasettimanali - suppl. weekend su richiesta

MADRID STUDENTI

HOTEL ★★★



POSIZIONE:
centrale - zona Puerta del Sol

CAMERE:
servizi privati - aria condizionata
TV - asciugacapelli

SERVIZI:
reception - ristorante - bar - wifi



STUDENTI	BB	HB	FB	SS	SD
01/01-28/02 01/11-30/11	37,80	OR	OR	29,00	1,00
01/03-31/03	41,60	OR	OR	41,00	3,50
01/04-31/05 01/10-31/10	42,10	OR	OR	41,50	4,00
01/06-30/09 01/12-31/12	38,30	OR	OR	45,00	7,50

cauzione 10,00 - colaz. dolce e salata a buffet - tariffe valide per soggi. min. 3 notti
tariffe valide per soggiorni infrasett. - supplemento weekend su richiesta

MADRID STUDENTI

OSTELLO



POSIZIONE:
centrale
nei pressi della Gran Via

CAMERE:
servizi privati - aria condizionata

SERVIZI:
reception - ascensore - wifi

STUDENTI	BB	HB	FB	SS	SD
01/01-14/02	30,90	42,80	OR	31,00	-
15/02-28/02	31,10	43,10	OR	34,00	-
01/03-30/04	31,50	43,50	OR	37,50	-

cauzione 20,00 - pasti in ristorante/self service convenzionato
incluse lenzuola e 1 asciugamano

MADRID STUDENTI

HOTEL ★★



POSIZIONE:
centrale
nelle vicinanze della Puerta del Sol

CAMERE:
servizi privati - aria condizionata

SERVIZI:
reception - sala colazioni - wifi

STUDENTI	BB	HB	FB	SS	SD
01/01-31/03 01/11-31/12	30,10	41,90	OR	29,00	-
01/04-30/05 01/10-30/10	32,40	43,90	OR	27,00	-

cauzione 10,00 - colaz. dolce a buffet - pasti in ristorante/self service convenz.
tariffe valide per soggiorni infrasettimanali - suppl. weekend su richiesta

MADRID STUDENTI

HOTEL ★★★



POSIZIONE:
centrale
a pochi passi dalla Puerta del Sol

CAMERE:
servizi privati - aria condizionata
TV - cassaforte

SERVIZI:
reception - ascensore - wifi

STUDENTI	BB	HB	FB	SS	SD
01/01-14/02 01/11-30/12	36,10	48,30	OR	28,00	-
15/02-31/03	36,90	49,10	OR	29,00	-
01/04-30/06 01/09-31/10	42,90	55,10	OR	34,00	-

cauzione 10,00 - colazione dolce servita al tavolo
pasti in ristorante/self service convenzionato

MADRID STUDENTI

OSTELLO MARLASCA



POSIZIONE:
centrale - a pochi passi da Puerta del Sol

CAMERE:
30 - servizi privati
aria condizionata - TV

SERVIZI:
reception - ascensore - wifi

STUDENTI	BB	HB	FB	SS	SD
16/01-31/01	34,50	46,60	OR	28,50	4,50
01/02-28/02	34,80	47,10	OR	29,00	4,50
01/03-30/04 01/10-31/10	38,30	50,60	OR	26,00	3,50
02/11-30/11	28,60	40,80	OR	35,50	11,00

colazione dolce servita al tavolo - incluse lenzuola e 1 asciugamano
pasti in ristorante/self service convenzionato

MADRID STUDENTI

OSTELLO



POSIZIONE:
disponiamo di vari ostelli di nuova
generazione situati in centro

CAMERE:
camere fino a 8 posti letto

SERVIZI:
servizi privati - aria condizionata
sala colazioni - ascensore - wifi

STUDENTI	BB	HB	FB	SS	SD
01/01-31/01	29,50	41,50	OR	50,50	15,50
01/02-28/02	33,20	45,60	OR	51,00	15,00
01/04-31/05 01/09-31/10	36,70	49,10	OR	51,50	12,50

colazione dolce e salata a buffet - incluse lenzuola e 1 asciugamano
pasti in ristorante/self service convenzionato - cauzione 10,00

SPAGNA - ANDALUSIA SERVIZI ADULTI & STUDENTI

RISTORANTI	STUDENTI	ADULTI
Cordova	14,80	19,00
Granada	15,00	20,00
Malaga	15,90	19,50
Ronda	16,10	20,50
Siviglia	14,10	21,00

Menù turistici - 3 portate - bevande escluse

GUIDE	HD
Cordova - da 30 a 40 pax - 2h	225,00
Cordova - da 41 a 50 pax - 2h	250,00
Granada - max 30 pax - centro storico o Alhambra	250,00
Malaga panoramica + 1 monumento - max 30 pax	240,00
Siviglia panoramica + 1 monumento - da 30 a 40 pax	270,00
Siviglia panoramica + 1 monumento - da 41 a 54 pax	290,00
Siviglia panoramica - da 30 a 40 pax	250,00
Siviglia panoramica - da 41 a 54 pax - 2h	270,00

Prezzi per gruppo - durante i servizi FD i pasti delle guide sono a carico del gruppo - ingressi esclusi - Tariffe valide per giorni feriali - supplemento giorni festivi su richiesta - il noleggio degli auricolari potrebbe essere obbligatorio

BUS		
DA TORREMOLINOS/MALAGA	30 Posti	54 Posti
Cordova FD	630,00	680,00
Granada FD	550,00	580,00
Malaga HD	325,00	350,00
Ronda FD	500,00	555,00
Siviglia FD	750,00	810,00
Trsf Apt Malaga/Hotel Siviglia a tratta	730,00	760,00
Trsf Apt Malaga/Hotel Torremolinos a tratta	190,00	230,00
DA SIVIGLIA	35 Posti	55 Posti
Cordova FD	550,00	625,00
Granada FD	840,00	900,00
Malaga FD	715,00	780,00
Siviglia HD	275,00	310,00
Siviglia FD	550,00	620,00
Trsf Apt Siviglia/Hotel Siviglia centrale a tratta	200,00	220,00
Trsf Apt Siviglia/Hotel Siviglia non centrale a tratta	260,00	270,00

Prezzi per gruppo - i costi dei parcheggi sono a carico del gruppo - per servizi notturni supplemento su richiesta

INGRESSI	
Cordova Mezquita	www.mezquita-catedraldecordoba.es
Granada Alhambra	www.alhambra-patronato.es
Siviglia Alcazar	www.alcazarsevilla.org



N. B.: a causa dell'attuale incremento dei costi dell'energia e delle forniture alimentari, le tariffe esposte in catalogo devono ritenersi indicative e soggette a possibili variazioni. Sarà nostra premura indicarvi in fase di preventivo ogni eventuale modifica.





EVENTS MENÙ

GRP ADULTI

SIVIGLIA - menù tipico di tapas

es: antipasto con olivas gordales e tortilla de patatas - salmorejo cordobés - caldereta in salsa - croquetas de Jamón - merluza Roteña - tarta San Marcos - bevande incluse

19,50

EVENTS TIPS

GRP ADULTI

LO SHERRY: VISITA IN CANTINA CON DEGUSTAZIONE

Originario dell'Andalusia, lo Sherry o Jerez, è un vino straordinario, considerato tra i migliori al mondo. Un'opera d'arte enologica, che necessita non solo della maestria di ottimi enologi, ma anche di un paziente lavoro di tempo e passione, oltre all'insostituibile aiuto della natura del luogo. Sherry è l'adattamento in inglese di Jerez, infatti sono stati proprio gli inglesi a valorizzare questo vino e a portarlo nel mondo.

Le cantine storiche dello Sherry si trovano a El Puerto de Santa Maria, Sanlúcar de Barrameda e Jerez de la Frontera.

**da
10,50**

MUSEO PICASSO DI MALAGA: L'EREDITÀ DI UN GENIO DELL'ARTE CONTEMPORANEA

Visitare questo eccellente museo significa fare un viaggio alla scoperta della vita e delle opere di Picasso tramite il suo percorso umano e artistico, conoscendo interessanti aspetti della storia della città di Malaga, di cui Picasso era vero protagonista. È un'ottima occasione per conoscere non solo Picasso, ma anche l'opera e le esposizioni temporanee di altri artisti contemporanei, il tutto nel magnifico contesto di un edificio che si presenta come uno splendido esempio di architettura rinascimentale andalusa.

9,00

EVENTS TOUR

GRP ADULTI

TOUR DELL'ANDALUSIA

La ricchezza della contaminazione, il meglio degli imperi ed i profumi del sud iberico

GIORNO 1: SIVIGLIA

Arrivo all'aeroporto di Siviglia. Incontro con il bus e trasferimento in hotel, cena e pernottamento.

GIORNO 2: CORDOBA

Dopo la prima colazione incontro con il bus e la guida e partenza per la visita della Cattedrale e della famosa Torre della Giralda, antico minareto della moschea, diventata poi il campanile della Cattedrale. Si prosegue con una passeggiata per il singolare quartiere di Santa Cruz, un labirinto di vicoli dai nomi pieni di leggenda, piazzette e bellissimi cortili. Nel primo pomeriggio partenza per Cordoba. Arrivo e incontro con la guida per la visita della moschea, una delle più belle opere dell'arte islamica. Proseguimento a piedi per il quartiere ebraico, con le sue viuzze caratteristiche, le case con i balconi colmi di fiori e i tradizionali cortili andalusi.

Dopo la visita, sistemazione in hotel per la cena e il pernottamento.

GIORNO 3: GRANADA

Dopo la prima colazione partenza per Granada, arrivo ed incontro con la guida per la visita dell'Alhambra, il meraviglioso monumento testimonianza dell'arte araba. Una volta palazzo reale e fortezza, questo complesso di stanze e cortili di una bellezza unica evoca lo splendido passato arabo della città. Visita del Generalife, residenza di riposo circondata da splendidi giochi d'acqua in un giardino molto curato e ricco di fiori di diverse specie. In serata sistemazione in hotel, cena e pernottamento.

GIORNO 4: RONDA

Prima colazione e partenza per Ronda, costruita su di un promontorio roccioso dalle pareti verticali e attraversata dal Tajo, una gola che raggiunge i 100 metri di profondità e che divide il centro urbano. Incontro con la guida per la visita del vecchio quartiere, dove si trova la Collegiata di Santa Maria, un importante edificio rinascimentale che conserva all'interno un arco dell'ormai scomparsa moschea principale. Si prosegue con la Plaza de Toros, un meraviglioso esempio architettonico del '700. Proseguimento per Siviglia. Cena e pernottamento in hotel.

GIORNO 5: RIENTRO

Prima colazione e trasferimento all'aeroporto di Siviglia per il rientro in Italia.

QUOTA INDIVIDUALE: da 315,00**SUPPL. SINGOLA: da 155,00**

La quota si basa su un minimo di 30 partecipanti

La quota comprende:

- Trattamento di mezza pensione
- Visite guidate come da programma
- Bus come da programma

SPAGNA - ANDALUSIA HOTEL ADULTI



SIVIGLIA

GRP ADULTI

HOTEL ★★★★★

situato di fronte alla Basilica della Macarena, la struttura offre camere climatizzate con TV, minibar, cassaforte e servizi privati. Completano la struttura bar e ristorante.

ADULTI	BB	HB	FB	SS
01/01-24/03 02/11-30/12	29,40	45,90	OR	24,00
25/03-24/06 01/09-01/11	49,40	65,90	OR	42,00
25/06-31/08	29,40	45,90	OR	24,00

colazione dolce e salata a buffet

tariffe valide per soggiorni infrasettimanali - suppl. weekend su richiesta



SIVIGLIA

GRP ADULTI

HOTEL DON PACO ★★★

nel centro di Siviglia, a 10 minuti a piedi dalla Cattedrale, questo hotel dispone di una piscina panoramica, solarium e terrazza con viste spettacolari sulla città. Le eleganti camere sono climatizzate e dotate di TV, minibar, cassaforte e asciugacapelli. La struttura dispone anche di ristorante interno.

ADULTI	BB	HB	FB	SS
01/01-28/02* 01/11-20/12	43,80	59,50	OR	37,50
01/03-30/06*	57,80	74,80	OR	49,00
01/07-31/08*	44,20	59,90	OR	38,00

colazione dolce e salata a buffet

*: tariffe valide per soggiorni infrasettimanali - suppl. weekend su richiesta



SIVIGLIA

GRP ADULTI

HOTEL ★★★

situato in pieno centro a Siviglia a pochi passi dal Metropol Parasol. Offre camere con servizi privati, TV, aria condizionata e wifi. Dispone di un bar e un ristorante.

ADULTI	BB	HB	FB	SS
01/01-28/02* 01/07-30/08	33,50	50,20	OR	27,00
01/03-11/03* 11/06-30/06*	35,10	51,80	OR	28,50
12/03-31/03* 01/06-10/06*	48,60	OR	81,00	41,50
01/04-30/04	OR	OR	OR	OR
01/05-31/05*	53,50	70,20	85,90	46,00

colazione dolce e salata a buffet

*: tariffe valide per soggiorni infrasettimanali - suppl. weekend su richiesta



GRANADA

GRP ADULTI

HOTEL ★★★★★

situato a 10 minuti a piedi dal centro storico, dispone di una piscina stagionale all'aperto e wifi in tutta la struttura. Le camere dispongono di aria condizionata, minibar, TV e bagno privato. A disposizione degli ospiti vi sono ristorante, bar ed una zona SPA con palestra e solarium.

ADULTI	BB	HB	FB	SS
01/01-12/03	34,50	42,90	OR	29,50
13/03-31/05	43,40	55,40	OR	44,00
01/07-31/08	34,90	43,30	OR	30,00
01/09-30/09	43,80	55,90	OR	44,50

colazione dolce e salata a buffet - tariffe valide dalla domenica al venerdì
suppl. sabato notte su richiesta



GRANADA

GRP ADULTI

HOTEL ★★★★★

situato a meno di 10 minuti a piedi dal centro storico di Granada. Dispone di camere con servizi privati, asciugacapelli, aria condizionata, TV, cassaforte. La struttura dispone inoltre di bar, ristorante e piscina.

ADULTI	BB	HB	FB	SS
01/01-31/03	33,30	48,10	OR	32,00
01/04-30/06 01/09-31/10	46,90	77,20	OR	40,00
01/07-31/08	38,00	68,30	OR	38,00

colazione dolce e salata a buffet

HOTEL STUDENTI SPAGNA - ANDALUSIA

SIVIGLIA STUDENTI

HOTEL ★★★



POSIZIONE:
centrale
CAMERE:
servizi privati - telefono - TV
asciugacapelli - aria condizionata
SERVIZI:
ristorante - sala meeting
ascensore - wifi

STUDENTI	BB	HB	FB	SS	SD
02/01-28/02 01/11-30/11	25,90	42,70	OR	30,00	5,50
01/03-09/03	27,00	43,70	OR	34,00	7,00
10/03-31/03 01/09-31/10	39,60	56,30	OR	40,00	6,50
01/04-30/04	OR	OR	OR	OR	OR

cauzione 20,00 - colazione a buffet - pasti in ristorante convenzionato
tariffe valide per soggiorni infrasettimanali - tariffe weekend su richiesta

SIVIGLIA STUDENTI

HOTEL ★★★



POSIZIONE:
in città
ben collegato al centro
CAMERE:
servizi privati - telefono
TV - asciugacapelli - aria condizionata
SERVIZI:
bar - ristorante - wifi

STUDENTI	BB	HB	FB	SS	SD
01/01-17/02	29,90	36,50	OR	30,00	-
19/02-15/03 01/11-15/12	30,20	36,80	OR	30,50	-
16/03-20/04	36,20	45,80	OR	33,50	-

cauzione 10,00
colazione dolce e salata a buffet

SIVIGLIA STUDENTI

OSTELLO



POSIZIONE:
centrale
CAMERE:
servizi privati - aria condizionata
SERVIZI:
sala colazione - reception 24h
terrazza panoramica - wifi

STUDENTI	BB	HB	FB	SS	SD
01/01-28/02	24,70	39,70	OR	46,00	-
01/03-04/04	26,10	41,10	OR	48,50	-
11/04-15/05	27,90	42,90	OR	53,50	-

colaz. dolce a buffet - incluse lenzuola e 1 asciugamano - pasti in rist. convenz.
tariffe valide per soggiorni infrasettimanali - tariffe weekend su richiesta

GRANADA STUDENTI

HOTEL ★★★



POSIZIONE:
10 minuti a piedi dal centro
CAMERE:
servizi privati - aria condizionata
TV - telefono
SERVIZI:
bar - ristorante - ascensore

STUDENTI	BB	HB	FB	SS	SD
01/01-12/03	30,90	40,80	OR	28,00	-
13/03-04/04	35,90	45,10	OR	32,00	-
11/04-30/04	36,30	45,50	OR	32,50	-

cauzione 15,00 - colazione dolce e salata a buffet
tariffe valida dalla domenica al venerdì - suppl. sabato notte su richiesta

GRANADA STUDENTI

HOTEL ★★★



POSIZIONE:
centrale
CAMERE:
servizi privati - asciugacapelli
aria condizionata
SERVIZI:
ristorante - ascensore - sala comune
cucina - wifi

STUDENTI	BB	HB	FB	SS	SD
01/01-28/02 01/11-31/12	22,70	36,20	OR	42,50	-
01/03-30/06 01/09-31/10	29,20	42,70	OR	42,00	-

cauzione 10,00 - asciugamani non inclusi - incluse lenzuola
tariffe valide dalla domenica al venerdì - suppl. sabato notte su richiesta

TORREMOLINOS STUDENTI

HOTEL ★★★



POSIZIONE:
disponiamo di varie strutture centrali
o nei pressi della spiaggia
CAMERE:
camere fino a 5/6 posti letto - servizi
privati - aria condizionata
TV - telefono
SERVIZI:
bar - ristorante - ascensore

STUDENTI	BB	HB	FB	SS	SD
01/01-31/03 21/09-31/12	OR	24,80	OR	22,00	7,00
01/04-31/05	OR	26,10	OR	22,50	7,00

cauzione 20,00 - colazione dolce e salata a buffet
tariffe valide per soggiorni minimo 3 notti

VALENCIA E RESTO DELLA SPAGNA SERVIZI ADULTI & STUDENTI

RISTORANTI	STUDENTI	ADULTI
Bilbao	17,50	23,00
Santiago de Compostela	13,50	17,50
Saragozza	14,50	18,50
Valencia	11,00	21,50
Valencia - menù con paella	14,50	24,80

Menù turistici - 3 portate - bevande escluse

GUIDE	HD	FD
Bilbao	240,00	
Salamanca	170,00	
Santiago de Compostela	180,00	255,00
Saragozza	170,00	
Valencia	170,00	270,00

Prezzi per gruppo - durante i servizi FD i pasti della guida sono a carico del gruppo - ingressi esclusi
Tariffe valide nei giorni feriali - supplemento giorni festivi su richiesta - il noleggio degli auricolari potrebbe essere obbligatorio

BUS	30 Posti	54 Posti
Trsf Apt Bilbao/Hotel Bilbao a tratta	210,00	260,00
Trsf Apt Santiago de C./Hotel Santiago de C. a tratta	205,00	220,00
Trsf Apt Valencia/Hotel Valencia a tratta	200,00	205,00
Valencia HD (da Valencia)	280,00	300,00
Albufera o Sagunto HD (da Valencia)	315,00	325,00
Alicante FD (da Valencia)	550,00	610,00

Prezzi per gruppo - i costi dei parcheggi ed i pasti dell'autista - durante i servizi FD sono a carico del gruppo
Per servizi notturni supplemento su richiesta

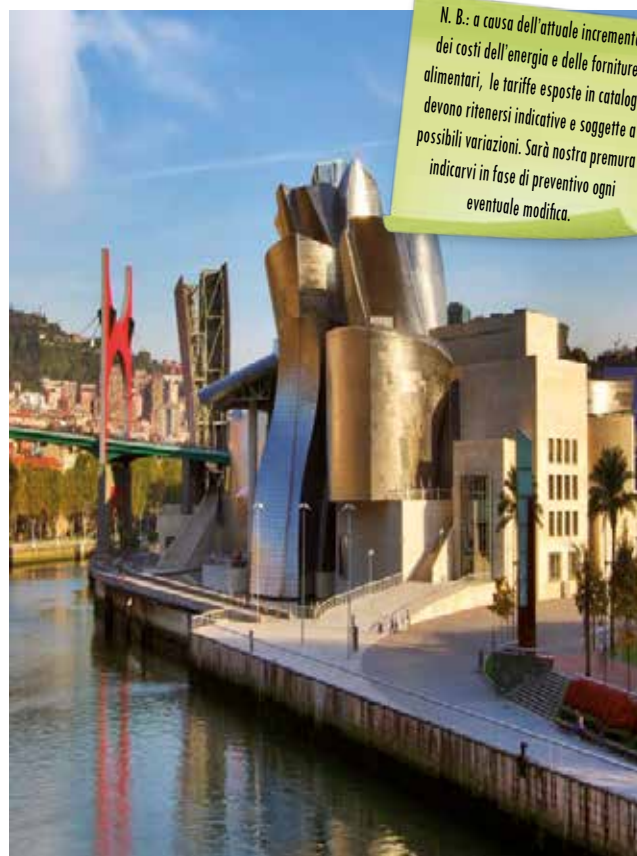

N. B.: a causa dell'attuale incremento dei costi dell'energia e delle forniture alimentari, le tariffe espote in catalogo devono ritenersi indicative e soggette a possibili variazioni. Sarà nostra premura indicarvi in fase di preventivo ogni eventuale modifica.

INGRESSI

Hemisferic + Museo delle Scienze + Oceanografico

www.cac.es





EVENTS MENÙ

GRP ADULTI

VALENCIA - LA PAELLA

Non si può lasciare Valencia, luogo di nascita e culla della Paella, senza aver mangiato almeno una volta questo delizioso piatto tipico in uno degli innumerevoli locali specializzati.

21,00

menù tipico con paella

es: patatas bravas - insalata alla valenciana - paella tradizionale valenciana - dolce - bevande incluse

VALENCIA - menù tipico di pesce

es: insalata di pomodori e tonno alla valenciana - risotto di pesce del Señoret - Coca de llanda, tipica torta valenciana, con la sua crema

25,00

EVENTS TIPS

GRP ADULTI

HORCHATA DI CHUFA: LA BEVANDA DEI FARAONI

La Horchata è la bevanda più dolce e più famosa di Valencia. Scopri la sua storia, la sua preparazione e le sue proprietà. Viene preparata con acqua, zucchero e chufa. La chufa è un piccolo tubero di colore marrone che proviene dalle radici della juncia avellanada, una pianta con un frutto simile alla nocciola. Una horchata valenciana che si rispetti, va accompagnata dai fartons, dolci anch'essi tipici di Valencia, simili a brioche allungate con una glassa di zucchero.

**da
3,50**

IL PROSCIUTTO PATA NEGRA: VISITA CON DEGUSTAZIONE

Il prosciutto Pata Negra Bellota è prodotto nella zona della provincia di Salamanca e nelle regioni dell'Extremadura e dell'Andalusia.

È qui che, nutrendosi delle ghiande della varietà bellota, naturalmente cadute dagli alberi, i maiali neri iberici diventano "Pata Negra", da cui deriva il nome del prosciutto più caro e rinomato al mondo. Per poter pienamente apprezzare questo magnifico prodotto non c'è di meglio che la visita ad un prestigioso salumificio a Guijuelo, nei pressi di Salamanca.

Attraverso un video verrà illustrato l'intero processo di produzione del prosciutto e degli altri salumi. Si visiteranno anche la stanza della salatura, l'essiccatoio e infine il negozio per la degustazione di alcune prelibatezze accompagnate da un bicchiere di vino o di birra.

**da
13,00**

minimo 25 pax

EVENTS TOUR

GRP ADULTI

TOUR DELLA LA SPAGNA DEL NORD Il Cammino e le maree, a passeggio tra cattedrali, castelli e borghi di pescatori al ritmo delle onde dell'oceano

GIORNO 1: SANTIAGO DE COMPOSTELA

Arrivo a Santiago de Compostela, incontro con la guida ed inizio della visita della città. Migliaia di persone si recano ogni anno a Santiago de Compostela con un unico desiderio: conoscerne la cattedrale, punto d'arrivo del Cammino di Santiago.

Dopo la visita, sistemazione in hotel a Santiago de Compostela, cena e pernottamento.

GIORNO 2: PRAIA DAS CATEDRAIS - CUDILLERO - OVIEDO

Dopo colazione, partenza per Oviedo attraverso uno dei tratti di costa più affascinanti della Spagna del Nord con sosta, alta marea permettendo, nella Praia das Catedrais, la Spiaggia delle Cattedrali. Proseguiremo verso Cudillero, pittoresco villaggio di pescatori. Nel tardo pomeriggio si raggiungerà la città di Oviedo.

Incontro con la guida e visita della Cattedrale di San Salvador.

Sistemazione in hotel, cena e pernottamento.

GIORNO 3: SALAMANCA - BURGOS

Prima colazione e partenza per Salamanca conosciuta come la città del pensiero e del sapere ma dove si possono trovare anche arte e bellezza. Il suo centro storico custodisce una magnifica eredità monumentale con splendidi esempi architettonici in stile diverso: romanico, gotico, barocco etc. Visita guidata e poi nel pomeriggio proseguimento per Burgos, bella città della Castiglia e León con importanti testimonianze della sua ricca storia medievale e dove sarà possibile visitare con la guida la magnifica Cattedrale, uno dei capolavori del gotico spagnolo.

Sistemazione in hotel, cena e pernottamento.

GIORNO 4: SANTILLANA DEL MAR - SANTANDER CASTRO URDIALES - BILBAO

Dopo colazione, partenza per Bilbao con sosta a Santillana del Mar, gioiello medievale. Proseguimento in direzione di Santander per continuare poi verso Castro Urdiales, piccolo borgo marinaro di origine medievale. In serata arrivo in hotel, cena e pernottamento.

GIORNO 5: BILBAO

Dopo colazione, intera giornata dedicata alla visita guidata di Bilbao, centro culturale ed economico della Regione Basca, i cui importanti progetti architettonici e infrastrutturali degli ultimi anni sono stati il motore dello sviluppo, dell'ammodernamento e della rinascita dell'intero Golfo di Biscaglia.

Rientro in hotel, cena e pernottamento.

GIORNO 6: BILBAO

Prima colazione e partenza per il rientro.

QUOTA INDIVIDUALE: da 355,00
SUPPL. SINGOLA: da 195,00

La quota si basa su un minimo di 30 partecipanti

La quota comprende:

- Trattamento di mezza pensione
- Visite guidate come da programma

VALENCIA E RESTO DELLA SPAGNA HOTEL ADULTI



VALENCIA

GRP ADULTI

HOTEL ★★★★★

ottima struttura nelle vicinanze della Città delle Arti e delle Scienze di Valencia e ben collegato con i mezzi pubblici. Dispone di ristorante, una piscina scoperta e una palestra. Tutte le camere sono con servizi privati, asciugacapelli, TV, telefono, aria condizionata e wifi.

ADULTI	BB	HB	FB	SS
01/01-28/02 01/11-31/12	38,50	55,00	OR	33,00
01/03-31/03	40,50	57,00	OR	39,00
01/04-31/05	51,50	68,00	OR	48,00
01/06-30/09	OR	OR	OR	OR

colazione dolce e salata a buffet
inclusa 1/2 minerale



VALENCIA

GRP ADULTI

HOTEL ★★★

a 15 minuti a piedi dalla Città delle Arti e delle Scienze di Valencia. Dispone di ristorante, aria condizionata e wifi. Le camere hanno tutti servizi privati, aria condizionata, TV, cassaforte, asciugacapelli e scaldacqua.

ADULTI	BB	HB	FB	SS
01/01-31/03	OR	OR	OR	OR
01/04-19/04 01/05-30/06	36,90	52,40	OR	31,00
01/07-31/08	48,80	64,30	OR	42,00
01/09-31/10	37,20	52,70	OR	31,00

colazione dolce e salata a buffet
tariffa valida per soggiorni infrasettimanali - suppl. weekend su richiesta



SANTIAGO DE COMPOSTELA

GRP ADULTI

HOTEL SAN LORENZO ★★★

buona struttura situata a soli 500 metri dalla Cattedrale e dal centro. Dispone di 54 camere con servizi privati, asciugacapelli, TV, telefono, aria condizionata, cassaforte e wifi. La struttura dispone anche di bar, ristorante e ascensore.

ADULTI	BB	HB	FB	SS
01/01-31/03 01/11-30/12	32,30	45,40	OR	22,50
01/04-31/10	46,80	60,10	OR	28,00

colazione dolce e salata a buffet
inclusa acqua in caraffa



SARAGOZA

GRP ADULTI

HOTEL SANTOS DIAGONAL PLAZA ★★★★★

situato nei pressi dell'aeroporto e a soli 6 km dal centro, offre tutte camere moderne con servizi privati, cassaforte, asciugacapelli, TV, aria condizionata, mini-bar e wifi. Dispone di bar, ristorante, ascensore.

ADULTI	BB	HB	FB	SS
01/01-31/03	35,70	53,50	OR	31,00
01/04-31/10	36,00	54,00	OR	32,00

colazione dolce e salata a buffet



BURGOS

GRP ADULTI

HOTEL SERCOTEL CORONA DE CASTILLA ★★★★★

in posizione ideale, a 500 metri dalla Cattedrale di Burgos, offre eleganti camere con servizi privati, asciugacapelli, TV, aria condizionata e wifi. Dispone inoltre di bar e ristorante.

ADULTI	BB	HB	FB	SS
01/10-31/12 01/01-31/03	35,60	47,50	OR	29,00
01/04-30/09	41,60	53,50	OR	30,00

colazione dolce e salata a buffet

HOTEL STUDENTI VALENCIA E RESTO DELLA SPAGNA

VALENCIA STUDENTI

HOTEL ★★★★★



POSIZIONE:
centrale
CAMERE:
servizi privati - asciugacapelli
TV - telefono
SERVIZI:
bar - sala colazioni - ascensore - wifi

STUDENTI	BB	HB	FB	SS	SD
01/01-14/02	OR	39,80	OR	26,50	4,00
15/02-31/03	OR	41,90	OR	28,00	4,00
01/04-30/04 01/10-31/10	OR	43,10	OR	32,00	4,00

cauzione 20,00 - colazione dolce e salata a buffet
pasti in ristorante convenzionato

VALENCIA STUDENTI

HOTEL ★★★



POSIZIONE:
nei pressi del Palau de la Musica
CAMERE:
62 - servizi privati - telefono - TV
SERVIZI:
sala colazioni - ascensore - wifi

STUDENTI	BB	HB	FB	SS	SD
01/01-10/03 01/11-30/11	OR	39,40	OR	37,50	11,00
11/03-31/03	OR	43,40	OR	42,00	11,50
01/04-15/05	OR	43,90	OR	43,50	12,00

cauzione 20,00 - colazione dolce e salata a buffet
pasti in ristorante convenzionato

VALENCIA STUDENTI

HOTEL ★★



POSIZIONE:
centrale
CAMERE:
servizi privati - telefono - TV
SERVIZI:
sala colazioni - ascensore - wifi

STUDENTI	BB	HB	FB	SS	SD
01/01-10/03 01/11-30/11	OR	37,40	OR	36,50	8,00
11/03-31/03	OR	41,30	OR	41,00	8,00
01/04-15/06	OR	43,80	OR	42,00	9,00

cauzione 20,00 - colazione dolce e salata a buffet
pasti in ristorante convenzionato

VALENCIA STUDENTI

OSTELLO



POSIZIONE:
centrale
CAMERE:
servizi privati
aria condizionata
SERVIZI:
bar - sala colazioni - wifi

STUDENTI	BB	HB	FB	SS	SD
01/01-28/02 01/11-31/12	23,20	34,20	OR	28,50	6,50
01/03-15/05	26,40	37,40	OR	31,00	6,50

colazione dolce e salata a buffet - incluse lenzuola e 1 asciugamano
pasti in ristorante convenzionato

VALENCIA STUDENTI

HOTEL BELERET ★★★



POSIZIONE:
semicentrale
15 minuti di metro dal centro
CAMERE:
70 - servizi privati - TV
minibar - asciugacapelli
SERVIZI:
bar - ristorante - ascensore
parcheggio - wifi

STUDENTI	BB	HB	FB	SS	SD
01/01-28/02 01/11-31/12	32,10	42,80	OR	31,00	-
01/03-31/10	32,50	43,20	OR	31,50	-

cauzione 20,00 - colazione dolce e salata a buffet
pasti in ristorante convenzionato

VALENCIA STUDENTI

HOTEL ★



POSIZIONE:
periferico
CAMERE:
servizi privati - aria condizionata
asciugacapelli - TV
SERVIZI:
bar - ristorante - wifi

STUDENTI	BB	HB	FB	SS	SD
01/01-28/02 01/10-30/11	25,20	36,20	OR	27,00	-
01/03-31/05	26,60	37,60	OR	28,50	-

cauzione 20,00 - colazione dolce e salata a buffet
pasti in ristorante convenzionato

PORTOGALLO SERVIZI ADULTI & STUDENTI

RISTORANTI	STUDENTI	ADULTI
Coimbra	16,50	22,00
Fatima		18,50
Lisbona	14,50	24,50
Porto	15,50	21,00
Sintra	14,80	20,50

Menù turistici - 3 portate - bevande escluse

GUIDE	HD	FD
Assistenza Apt Lisbona	120,00	
Coimbra - 3h	185,00	
Lisbona - 3h/6h	190,00	295,00
Porto - 3h/6h	170,00	235,00

ESCURSIONI DA LISBONA

Cascais/Sintra/Estoril/Cabo de Roca - 8h	295,00
Fatima/Batalha/Nazarè/Obidos - 8h	325,00

Prezzi per gruppo - durante i servizi FD i pasti della guida sono a carico del gruppo - tariffe valide nei giorni feriali - supplemento giorni festivi su richiesta - il noleggio degli auricolari potrebbe essere obbligatorio

BUS	34 Posti	50 Posti
Trsf Apt/Hotel Lisbona a tratta	170,00	190,00
Lisbona HD - 4h	300,00	320,00
Lisbona FD - 7h	440,00	460,00
Batalha/Alcobaca/Nazarè/Obidos/Fatima FD - 9h	525,00	610,00
Sintra/Cascais/Estoril/Cabo de Roca HD - 4h	320,00	340,00
Sintra/Cascais/Estoril/Cabo de Roca FD - 9h	470,00	515,00

Prezzi per gruppo - per servizi notturni supplemento su richiesta



N. 8.: a causa dell'attuale incremento dei costi dell'energia e delle forniture alimentari, le tariffe esperte in catalogo devono ritenersi indicative e soggette a possibili variazioni. Sarà nostra premura indicarvi in fase di preventivo ogni eventuale modifica.

INGRESSI

Coimbra Università e Biblioteca	www.uc.pt
Lisbona Castello Sao Jorge	www.castelodesaojorge.pt
Lisbona Monastero Dos Jeronimos	www.patrimoniocultural.gov.pt
Lisbona Torre di Belem	www.patrimoniocultural.gov.pt
Sintra Palacio da Pena	www.parquesdesintra.pt
Sintra Palazzo Reale	www.visitportugal.com





EVENTS MENÙ

GRP ADULTI

LISBONA**menù degustazione a buffet**

es: piatti freddi: gamberetti, insalata di ceci, polipo - piatti fritti: frittura di baccalà, verdure fritte, buffet di insalate e verdure - degustazione di formaggi e salumi - contorni caldi: riso con pomodori, funghi, fave - piatti principali: baccalà alla brace - buffet di dolci - buffet di frutta fresca e frutta secca - acqua, vino, caffè e digestivi inclusi

36,00**LISBONA****menù tipico con spettacolo di Fado**

es: zuppa di verdure - baccalà arrosto o al forno con patate e verdure - dolce della casa - bevande incluse

45,00

EVENTS TIPS

GRP ADULTI

DEGUSTAZIONE DI PORTO

Il Porto è un vino liquoroso prodotto esclusivamente da uve provenienti dal Nord del Portogallo. Tutto parte dall'uva e dai suoli base di basalto e granito di origine vulcanica, il resto lo fa il vento del mare che si incunea nella valle del Douro. Poi l'uva viene raccolta, spremuta e fatta fermentare, fino poi a bloccare la fermentazione aggiungendo acquavite locale.

Visita in un'antica cantina di Porto con guida, proiezione di un film sulla regione del Douro e degustazione di due vini.

**da
16,00**

IL TRAM 28 DI LISBONA: un'esperienza da non perdere

Una corsa sul tram 28 è, a ragione, in cima alla lista dei desideri di molti turisti che visitano Lisbona: durante la corsa di 50 minuti da Praça Martim Moniz a Campo Ourique a bordo di questo convoglio centenario si gode di una vista favolosa e con scorci mozzafiato, inerpandosi su tratti di una pendenza impressionante.

Il tram passa attraverso Alfama, il quartiere più antico della città e si ferma vicino a molte delle principali attrazioni turistiche di Lisbona.

Non prenotabile - pagamento in loco

**da
3,00**

EVENTS TOUR

GRP ADULTI

TOUR DEL PORTOGALLO

Lo splendore di un impero decaduto, la saudade e l'orgoglio di un popolo al confine con l'oceano

GIORNO 1: LISBONA

Arrivo a Lisbona, incontro con la guida per un tour panoramico della città. Al termine della visita, sistemazione in hotel, cena e pernottamento.

GIORNO 2: LISBONA

Prima colazione e incontro con la guida per la visita intera giornata di Lisbona, detta anche la "città della luce e dei colori". Piena di storia, è stata più volte ricostruita e riformata, ma non ha mai abbandonato il suo stile originario. Visiteremo il quartiere di Belem, noto per la famosa Torre, il Pedrao dos Descrubimentos e per il Monasteiros dos Jeronimos, splendido esempio dello stile "Manuelino".

La visita prosegue con la cattedrale ed il quartiere dell'Alfama, dai tortuosi vicioletti, la Baixa, cuore della città, Praça do Comercio, la piazza più grande d'Europa, Praça de Rossio, una delle più antiche piazze della città circondata da splendidi palazzi del XVIII sec.

Cena e pernottamento in hotel.

**GIORNO 3: LISBONA - ESTORIL - CASCAIS
SINTRA - BATALHA - FATIMA**

Dopo la prima colazione incontro con la guida e partenza per la visita di Estoril e Cascais. Visita guidata al Palazzo Reale, famoso per la particolare architettura. Nel pomeriggio proseguimento per Batalha dove si visiterà il Monastero di N.S. di Batalha. Arrivo a Fatima in serata, sistemazione in hotel, cena e pernottamento.

GIORNO 4: PORTO

Dopo la prima colazione, partenza per Porto e intera giornata dedicata alla visita guidata della seconda città del Portogallo per grandezza e capitale del Nord del paese.

Oltre alla visita della Cattedrale e della Chiesa di San Francesco, si sosterrà per una breve degustazione in una cantina vinicola. Pomeriggio a disposizione.

Rientro in hotel in serata, cena e pernottamento.

GIORNO 5: GUIMARES - BRAGA - PORTO

Dopo la prima colazione, partenza per Guimarães, città natale di Alfonso Henriques, il primo re portoghese.

Dopo la visita del Palazzo Ducale si proseguirà per Braga, splendida città barocca.

Rientro in hotel in serata, cena e pernottamento.

GIORNO 6: PORTO

Dopo colazione, partenza per il rientro.

QUOTA INDIVIDUALE: da 365,00**SUPPL. SINGOLA: da 190,00**

La quota si basa su un minimo di 30 partecipanti

La quota comprende:

- Trattamento di mezza pensione
- Visite guidate come da programma
- Degustazione a Porto

PORTOGALLO HOTEL ADULTI



LISBONA

GRP ADULTI

HOTEL ★★★★★

situato nel centro di Lisbona, a 5 minuti dall'Avenida da Liberdade, offre camere moderne con wifi, aria condizionata, TV, minibar e scrivania. L'hotel dispone di bar, ristorante e sala meeting.

ADULTI	BB	HB	FB	SS
01/01-28/02	OR	59,90	OR	31,00
01/03-31/03	OR	62,10	OR	35,00
01/04-31/10	OR	70,30	OR	42,50

colazione dolce e salata a buffet - tassa di soggiorno 2,00



LISBONA

GRP ADULTI

HOTEL ★★★

situato nel cuore di Lisbona a soli 200 metri dalla metropolitana di Intendente, offre camere moderne con con wifi, aria condizionata, Tv, asciugacapelli, set di cortesia e cassaforte. L'hotel dispone di ascensore e di un bar.

ADULTI	BB	HB	FB	SS
01/01-28/02	37,80	61,60	OR	33,00
01/03-30/04	48,60	72,40	OR	45,00
01/05-31/10	56,70	80,50	OR	48,00

colazione dolce e salata a buffet - tassa di soggiorno 2,00
pasti in ristorante convenzionato



PORTO

GRP ADULTI

HOTEL ★★★★★

situato in pieno centro a Porto, vicino ai principali punti di interesse della città. Le 89 camere sono tutte con servizi privati, TV, aria condizionata, asciugacapelli, cassaforte e wifi. Dispone inoltre di un bar, un ristorante, sala congressi.

ADULTI	BB	HB	FB	SS
02/01-31/03	33,00	60,00	OR	27,00
01/04-30/06 01/08-31/08	58,90	85,90	OR	53,00
01/07-31/07	53,60	80,60	OR	49,00
01/09-31/10	64,70	91,80	OR	59,00
01/11-30/12	40,00	67,50	OR	36,00

colazione dolce e salata a buffet - tassa di soggiorno 2,00
tariffe valide per soggiorni infrasettimanali - suppl. weekend su richiesta



FATIMA

GRP ADULTI

HOTEL STEYLER ★★★★★

situato a soli 100 metri dal Santuario di Fatima, dispone di una reception aperta 24 ore su 24, un ristorante interno, una cappella, una SPA e wifi nelle aree comuni. Le camere sono tutte con servizi privati, asciugacapelli, TV, telefono e aria condizionata.

ADULTI	BB	HB	FB	SS
01/01-31/03 01/12-31/12	OR	31,40	OR	21,00
01/04-30/04 01/06-30/06	OR	38,20	OR	23,00
01/05-30/05 01/07-31/08	OR	42,90	OR	25,00

inclusi 1/4 vino e 1/2 minerale - pasti a buffet - sistemazione in camere standard
tariffe valide per soggiorni infrasettimanali - suppl. weekend su richiesta



FATIMA

GRP ADULTI

HOTEL ★★★

situato a 10 minuti a piedi dal Santuario di Nostra Signora di Fatima, dispone di camere con servizi privati, wifi, TV ed asciugacapelli. Dispone inoltre di bar, ristorante e sala TV.

ADULTI	BB	HB	FB	SS
01/01-31/03	OR	41,90	57,50	23,00
01/04-31/10	OR	47,90	63,50	27,50

colazione dolce e salata a buffet

LISBONA STUDENTI

HOTEL ★★★



POSIZIONE:
centrale
CAMERE:
servizi privati - aria condizionata
TV - asciugacapelli
SERVIZI:
sala colazione- wifi

STUDENTI	BB	HB	FB	SS	SD
01/01-28/02	32,40	OR	OR	38,00	5,40
01/03-30/04	43,20	OR	OR	49,00	5,40
01/05-31/10	54,00	OR	OR	49,00	2,70

cauzione 20,00 - colazione dolce e salata a buffet
tassa di soggiorno 2,00

LISBONA STUDENTI

HOTEL ★★★



POSIZIONE:
a 5 minuti dal centro
CAMERE:
servizi privati - aria condizionata
asciugacapelli - cassaforte telefono - TV
SERVIZI:
bar - ristorante - parcheggio
ascensore - sala meeting - wifi

STUDENTI	BB	HB	FB	SS	SD
01/01-15/02	38,20	51,20	OR	32,00	4,50
16/02-28/02	40,10	53,10	OR	34,00	4,80
01/03-31/03	40,60	53,60	OR	34,50	4,80
01/04-15/05	43,40	56,40	OR	37,00	5,00

cauzione 20,00 - pasti in ristorante convenzionato
tassa di soggiorno 2,00 - colazione a buffet

LISBONA STUDENTI

OSTELLO



POSIZIONE:
centrale
CAMERE:
servizi privati - camere da 4/6 posti
letto - aria condizionata
SERVIZI:
bar - sala colazione - ascensore - wifi

STUDENTI	BB	HB	FB	SS	SD
01/01-28/02 01/11-30/11	24,80	38,80	OR	46,00	13,00
01/03-31/03	29,20	43,20	OR	52,00	14,50
01/04-30/04	29,50	43,50	OR	52,50	14,50
01/05-31/05	30,00	44,00	OR	53,00	14,50

pasti in rist. convenz. - colazione a buffet - incl. lenzuola e 1 asciugamano - tax 2,00
attenzione: nessuna gratuità - cauz. 10,00 - tariffe valide per sogg. infr. - suppl. weekend sr

LISBONA STUDENTI

OSTELLO



POSIZIONE:
centrale - nei pressi del Barrio Alto
CAMERE:
servizi privati - camere da 6/8 posti letto
aria condizionata
SERVIZI:
bar - sala colazione - wifi

STUDENTI	BB	HB	FB	SS	SD
01/01-28/02	24,40	38,40	OR	38,50	12,00
01/03-31/03	25,20	39,20	OR	42,00	12,00
01/04-30/04	25,90	39,90	OR	42,00	12,00

cauz. 10,00 - colazione a buffet - incluse lenzuola e 1 asciugamano
pasti in ristorante convenzionato - tassa di soggiorno 2,00

PORTO STUDENTI

HOTEL ★★★



POSIZIONE:
centrale
CAMERE:
servizi privati - TV - telefono
SERVIZI:
bar - sala colazione - wifi

STUDENTI	BB	HB	FB	SS	SD
01/01-28/02	OR	44,90	OR	37,00	3,50
01/03-31/03	OR	47,40	OR	37,50	3,50
01/04-31/10	OR	49,50	OR	38,00	5,50

cauzione 20,00 - colazione a buffet
pasti in ristorante convenzionato - tassa di soggiorno 2,00

COIMBRA STUDENTI

HOTEL ★★★



POSIZIONE:
centrale
zona stazione
CAMERE:
83 - servizi privati - TV
telefono - aria condizionata
SERVIZI:
bar - ristorante - wifi

STUDENTI	BB	HB	FB	SS	SD
02/01-28/02	OR	39,70	OR	26,50	3,00
01/03-31/03	OR	40,10	OR	26,50	3,00
01/04-30/04	OR	43,90	OR	26,50	3,50

cauzione 20,00
colazione a buffet

GRAN BRETAGNA - LONDRA SERVIZI ADULTI & STUDENTI

RISTORANTI	STUDENTI	ADULTI
Londra - ristorante o pub - 2 portate	da 19,00	da 25,50
Londra - ristorante o pub - 3 portate	da 26,50	da 28,50
Londra - cena tipica in pub - 3 portate	da 27,00	da 31,50
Londra - cena 'Medieval Banquet' con spettacolo		su richiesta
Oxford	da 29,00	da 33,00
Windsor	da 29,00	da 33,00

Menù turistici - 2/3 portate - Bevande escluse - acqua in caraffa sempre inclusa

GUIDE	HD	FD
Assistenza Apt Heathrow	210,00	
Assistenza Apt Stansted, Luton o Gatwick	200,00	
Londra - 4h/8h- senza visita interna ai musei - fino a 25 pax	280,00	435,00
Londra - 4h/8h - con visita interna ai musei (Blue Badge Guide)	315,00	525,00
Oxford + Stratford Upon Avon - 9h		580,00
Windsor - 5h	348,00	

Prezzi per gruppo - durante i servizi FD i pasti della guida sono a carico del gruppo - la visita ai musei e monumenti richiede per la maggior parte una guida ogni 25 pax - il noleggio degli auricolari potrebbe essere obbligatorio



INGRESSI

Londra - National Gallery	www.nationalgallery.org.uk
Londra - British Museum	www.britishmuseum.org
Londra - Museo della Scienza	www.sciencemuseum.org.uk
Londra - National Gallery	www.nationalgallery.org.uk
Londra - Abbazia di Westminster	www.westminster-abbey.org
Londra - Torre di Londra	www.hrp.org.uk
Windsor - Castello di Windsor	www.rct.uk



N. B.: a causa dell'attuale incremento dei costi dell'energia e delle forniture alimentari, le tariffe esposte in catalogo devono ritenersi indicative e soggette a possibili variazioni. Sarà nostra premura indicarvi in fase di preventivo ogni eventuale modifica.

BUS

	29 Posti	51 Posti
Trsf Apt Heathrow/Hotel a tratta	330,00	365,00
Trsf Apt Gatwick/Hotel a tratta	462,00	520,00
Trsf Apt Stansted/Hotel a tratta	462,00	520,00
Trsf Apt Luton/Hotel a tratta	462,00	520,00
Londra HD - 4h	462,00	520,00
Londra FD - 8h	799,00	885,00
Londra + Windsor FD - 9h	855,00	950,00
Oxford o Cambridge FD - 9h	940,00	1.045,00
Oxford + Stratford FD - 9h	1.050,00	1.140,00
Stonehenge + Bath FD - 9h	1.050,00	1.140,00

Prezzi per gruppo - esclusi i costi dei parcheggi negli aeroporti - per servizi notturni supplemento su richiesta - le tariffe dei bus potrebbero essere soggette a variazioni dovute all'incremento dei costi dei carburanti o durante i giorni festivi - i pasti dell'autista nei servizi FD sono a carico del gruppo - i bus da 29 posti garantiscono questa effettiva capienza solo se i gruppi viaggiano con il solo bagaglio a mano, in caso contrario la capienza è da verificare

FIERE E MANIFESTAZIONI LONDRA

London Fashion Week	17/02-21/02
London Luxury Afloat	18/04-22/04
London Marathon	23/04-24/04
Chelsea Flower Show	23/05-27/05
Wimbledon Championships	03/07-16/07
World Travel Market	Novembre TBA

EVENTS TOUR

GRP ADULTI

UN WEEKEND ALLA SCOPERTA DELLA COSMOPOLITA CAPITALE DELL'IMPERO BRITANNICO

GIORNO 1: LONDRA

Arrivo del gruppo la mattina all'aeroporto di Londra, incontro con la guida e il pullman e tour della capitale del Regno Unito iniziando dalla visita dell'immenso complesso di Westminster che, per la sua magnificenza, è stato riconosciuto dall'UNESCO come Patrimonio Mondiale dell'Umanità nel 1987. L'abbazia fu fatta costruire da Edoardo il Confessore nell'XI secolo e le sue architetture sono in stile romanico con rimaneggiamenti gotici. Tutti gli appassionati di letteratura e poesia inglese non possono non soffermarsi un momento nel cosiddetto Poet's Corner, l'angolo dove sono sepolti i poeti più illustri come Shakespeare, Byron, Shelley e moltissimi altri ancora. Il Palazzo di Westminster è l'edificio in cui ha sede il Parlamento inglese da cui sventa la torre dell'orologio, famosa in tutto il mondo come "Big Ben".

Continueremo il tour passando per Trafalgar Square, sulla quale si affaccia la prestigiosa National Gallery e al cui centro spicca la Colonna di Nelson in ricordo del celebre ammiraglio eroe della battaglia. Continuazione poi per Piccadilly Circus dalle mille luci pubblicitarie, di Regent Street e di Buckingham Palace, residenza ufficiale della monarchia britannica a Londra. Sistemazione in hotel, cena e pernottamento.

GIORNO 2: LONDRA

Dopo la prima colazione, incontro con la guida e visita del quartiere della City, polo finanziario mondiale dove, negli ultimi anni, architetti e grandi compagnie stanno costruendo edifici avveniristici e riconvertendo vecchi magazzini in negozi e ristoranti di design.

Nel quartiere della City, oltre ai grattacieli, sventa la cupola bianca della Cattedrale di San Paolo e il complesso della Torre di Londra, sito UNESCO che custodisce il Tesoro della Corona. Attraversando il Millennium Bridge, moderno e suggestivo ponte pedonale in acciaio, ci troviamo nel South Bank, dove possiamo visitare la ricostruzione del teatro di Shakespeare, lo "Shakespeare's Globe" e la Tate Modern, interessantissimo museo di Arte Moderna. Proseguendo a ovest su questa sponda del Tamigi ci troviamo ai piedi del London Eye, la grande ruota panoramica di Londra.

Tempo a disposizione per visite individuali o shopping.

Rientro in serata in hotel, cena e pernottamento.

GIORNO 3: LONDRA

Dopo la prima colazione trasferimento in bus privato in aeroporto per il rientro.

QUOTA INDIVIDUALE: da 255,00

SUPPL. SINGOLA: da 120,00

La quota si basa su un minimo di 30 partecipanti

La quota comprende:

- Trattamento di mezza pensione
- Visite guidate come da programma
- Trasporto bus come da programma



EVENTS MENÙ

GRP ADULTI

CENA TIPICA IN PUB LONDINESE

Londra è famosa per i suoi tipici Pub, che propongono uno stile inconfondibile ed alcune ricette tradizionali, per respirare il lato più autentico della vita londinese.

menù tipico

es: crostino ai funghi - fish & chips con salsa tartara - cheesecake alla vaniglia - 1 birra locale

da
31,50

EVENTS TIPS

GRP ADULTI

KEW GARDENS

Situati nell'area sud occidentale della città, i Royal Botanic Gardens di Kew offrono circa 120 ettari di spettacolo naturale puro. I Kew Gardens non sono un classico giardino, ma un'esperienza coinvolgente attraverso una rete costante di eventi ed incontri che coinvolgono grandi e piccoli.

Il sistema di serre, giardini ed ecosistemi fu creato nel XVIII secolo e ampliato in maniera lenta ma costante nel corso dei secoli, fino ad ottenere alla fine dell'ottocento, il riconoscimento di Orto Botanico Nazionale.

Da allora i Royal Botanic Gardens hanno continuato a crescere e stupire ed oggi in questi incantevoli giardini vengono coltivate più specie di piante che in qualsiasi altro giardino del mondo, tanto che dal 2003 sono stati inseriti dall'UNESCO nella lista di beni considerati Patrimonio dell'Umanità.

da
**15,00
GBP**

WARNER BROS STUDIOS
THE MAKING OF HARRY POTTER

Un percorso unico, attraverso set e laboratori per conoscere tutti i segreti sulla realizzazione dei film che raccontano le storie del mago più famoso al mondo. La visita agli studi Warner Bros dura circa 3 ore e mezza e prima di cominciare si dovrà passare attraverso un veloce controllo di sicurezza. Oltre ad attraversare i set dei film, si vedranno i costumi e gli oggetti di scena originali e si potranno conoscere le tecniche, gli effetti speciali e le animazioni che hanno reso alcune scene indimenticabili. Biglietti non in vendita sul posto, si consiglia di prenotarli ed acquistarli con largo anticipo.

da
**47,90
GBP**

Prezzi validi al momento della stampa per il 2022

GRAN BRETAGNA - LONDRA HOTEL ADULTI



LONDRA

GRP ADULTI

HOTEL ★★★★★

situato non lontano dalla stazione della metropolitana di Fulham Broadway, vanta delle camere ampie, moderne e dotate di accessori di lusso. Dispone di due ristoranti interni e di un bar & lounge interno.

ADULTI	BB	HB	FB	SS
01/01-28/02	66,00	OR	OR	58,00
01/03-21/04 01/08-31/08	81,00	OR	OR	72,00
23/04-31/07* 01/09-31/10*	94,00	OR	OR	88,00
23/04-31/07** 01/09-31/10**	83,50	OR	OR	79,00

colazione inglese - *: tariffa valida dal lunedì al giovedì
**: tariffa valida dal venerdì alla domenica



LONDRA

GRP ADULTI

HOTEL ★★★★★

buona struttura ad appena 2 minuti a piedi dall'Arena e dallo stadio di Wembley e a 7 minuti di metropolitana dal centro di Londra. Tutte le camere sono con servizi privati interni, TV, wifi, set per la preparazione di tè e caffè, il tutto in ambienti moderni e con ampie finestre.

ADULTI	BB	HB	FB	SS
01/01-31/03	55,00	OR	OR	42,00
01/04-30/06 01/09-31/10	63,50	OR	OR	55,00
01/07-31/08	57,00	OR	OR	49,00

colazione inglese



LONDRA

GRP ADULTI

HOTEL ★★★

situato a pochi minuti a piedi dalla stazione della West Brompton, in posizione strategica per raggiungere tutte le attrazioni principali della città. Le camere sono spaziose e confortevoli, dotate di TV, wifi e servizi privati con vasca e doccia. Dispone, inoltre, di ristorante e pub interno.

ADULTI	BB	HB	FB	SS
01/01-28/02	56,00	OR	OR	50,00
01/03-22/04 01/08-31/08	69,00	OR	OR	61,00
23/04-31/07 01/09-31/10	83,00	OR	OR	72,00
01/11-31/12	69,00	OR	OR	61,00

colazione inglese



LONDRA

GRP ADULTI

HOTEL ★★★

situato nel cuore di Londra, l'hotel è un enorme complesso che conta 1630 camere con servizi privati e arredi contemporanei in legno; vanta una posizione ideale, a Russel Square, a 600 metri dal British Museum. Dispone di bar, ristorante, minimarket, centro benessere, solarium e negozio di souvenir.

ADULTI	BB	HB	FB	SS
01/01-13/02	52,50	OR	OR	52,00
14/02-16/04	64,50	OR	OR	58,00
17/04-31/10	OR	OR	OR	OR

attenzione: nessuna gratuità - colazione inglese



EDIMBURGO

GRP ADULTI

HOTEL ★★★

disponiamo di strutture in vari quartieri di Edimburgo, in posizione centrale o semicentrale. Ogni hotel proposto dispone di camere con servizi privati, TV, aria condizionata e wifi e in ogni struttura sono presenti bar e ristorante.

ADULTI	BB	HB	FB	SS
01/01-28/02 01/12-31/12	61,00	OR	OR	58,00
01/03-31/03 01/11-30/11	72,00	OR	OR	64,90
01/04-30/04 01/10-31/10	82,00	OR	OR	71,50
01/05-31/05 01/09-30/09	98,00	OR	OR	80,50

attenzione: nessuna gratuità - colazione a buffet
tariffa valida per soggiorni infrasettimanali - suppl. weekend su richiesta

HOTEL STUDENTI GRAN BRETAGNA - LONDRA

LONDRA STUDENTI

HOTEL ★★★



POSIZIONE:
centrale
CAMERE:
1630 - servizi privati - asciugacapelli
TV telefono - scrivania
SERVIZI:
sala colazioni - ristorante - bar - pub
negozi di souvenir - cambio valuta - wifi

STUDENTI	BB	HB	FB	SS	SD
01/01-13/02 01/04-30/04	OR	OR	OR	OR	OR
14/02-31/03	53,40	OR	OR	64,40	7,50

cauzione £ 20,00 - colazione inglese

LONDRA STUDENTI

HOTEL ★★★



POSIZIONE:
disponiamo di varie strutture ben collegate con il centro
CAMERE:
TV - servizi privati - asciugacapelli
bollitore elettrico
SERVIZI:
sala comune - bar - ristorante - wifi

STUDENTI	BB	HB	FB	SS	SD
01/01-28/02	36,50	OR	OR	77,50	25,80
01/03-31/03	38,90	OR	OR	87,00	29,50

colazione a buffet
tariffa valida per soggiorni infrasettimanali

LONDRA STUDENTI

OSTELLO REST UP



POSIZIONE:
situato in zona 1
CAMERE:
camere fino a 10 posti letto a castello
servizi privati in comune
SERVIZI:
sala comune - sala colazione
ristorante - bar

STUDENTI	BB	HB	FB	SS	SD
01/01-28/02	36,00	OR	OR	41,30	21,10
01/03-31/03	42,90	OR	OR	53,50	24,20

colazione continentale a buffet
includere lenzuola - asciugamani non inclusi

LONDRA STUDENTI

OSTELLO



POSIZIONE:
10 minuti dalla stazione metro di King's Cross St. Pancras
CAMERE:
camere fino a 10 posti letto a castello
servizi privati
SERVIZI:
sala comune - bar - tavolo da biliardo
ristorante - wifi

STUDENTI	BB	HB	FB	SS	SD
01/01-28/02*	34,80	OR	OR	85,00	24,00
01/01-28/02**	42,90	OR	OR	85,00	19,90
01/03-31/03*	38,50	OR	OR	92,00	26,70
01/03-31/03**	47,20	OR	OR	95,00	23,60

colazione a buffet - incluse lenzuola - asciugamani non inclusi
*: tariffa valida dalla domenica al giovedì - **: tariffa valida dal venerdì al sabato

LONDRA STUDENTI

OSTELLO



POSIZIONE:
centrale - vicino Tower Bridge
CAMERE:
servizi privati - camere fino a 6 posti letto a castello
SERVIZI:
sala colazioni - cucina comune - terrazza
sala TV - wifi

STUDENTI	BB	HB	FB	SS	SD
02/01-02/03	25,10	OR	OR	35,10	10,00
03/03-06/04	26,30	OR	OR	36,40	10,00
07/04-01/06 05/11-23/12	30,10	OR	OR	40,30	11,30

colazione a buffet - incluse lenzuola - asciugamani non inclusi
tariffe valide per soggiorni infrasettimanali

EDIMBURGO STUDENTI

OSTELLO A&O EDINBURGH CITY



POSIZIONE:
900 m dal castello di Edimburgo
CAMERE:
131 - camere fino a 10 posti letto - TV
SERVIZI:
ristorante - bar - sale comuni - wifi
terrazza - area picnic

STUDENTI	BB	HB	FB	SS	SD
01/01-31/03 01/11-31/12	34,40	OR	OR	42,40	8,00
01/04-01/07 01/09-31/10	41,40	OR	OR	45,50	9,00

colazione dolce e salata a buffet - incluse lenzuola e asciugamani
tariffe valide per soggiorni infrasettimanali

IRLANDA SERVIZI ADULTI & STUDENTI



N. B.: a causa dell'attuale incremento dei costi dell'energia e delle forniture alimentari, le tariffe esposte in catalogo devono ritenersi indicative e soggette a possibili variazioni. Sarà nostra premura indicarvi in fase di preventivo ogni eventuale modifica.

RISTORANTI	STUDENTI	ADULTI
Dublino - menù 2 portate	22,00	26,00
Dublino - menù 3 portate	27,50	32,50
Dublino - cena tipica con spettacolo irlandese		da 58,00

Menù turistici - 2/3 portate - bevande escluse

GUIDE	HD	FD
Dublino	175,00	265,00

Prezzi per gruppo - durante i servizi FD i pasti della guida sono a carico del gruppo - il noleggio degli auricolari potrebbe essere obbligatorio

BUS	20 Posti	30 Posti	50 Posti
Trsf Apt Dublino/Hotel a tratta	210,00	255,00	345,00
HD Dublino - max 4h	440,00	495,00	540,00
FD Dublino - max 8h	610,00	640,00	690,00
FD Belfast + Giant's Causeway - max 12h	760,00	875,00	970,00
FD Cliffs of Moher - max 13h	895,00	1.012,00	1.115,00
FD Boyne Valley - 8h	540,00	645,00	770,00

Prezzi per gruppo - i costi dei parcheggi e i pasti dell'autista nei servizi FD sono a carico del gruppo - per servizi notturni supplemento su richiesta - le tariffe dei bus potrebbero essere soggette a variazioni dovute all'incremento dei costi dei carburanti



INGRESSI

Christ Church	www.churchofchristireland.ie
National Gallery	www.nationalgallery.ie
St. Patricks Cathedral	www.saintpatrickscathedral.org
Trinity College Old Library & the Book of Kells Exhibition	www.tcd.ie
Giant's Causeway	www.nationaltrust.org.uk
Cliffs of Moher	www.cliffsofmoher.ie
Museo del Titanic	www.titanicbelfast.com
Castello	www.dublincastle.ie





EVENTS TOUR

GRP ADULTI

TOUR DI DUBLINO

Un Weekend tra Celti, Santi,
Vichinghi, Pinte e Rock'n Roll

GIORNO 1: DUBLINO

Arrivo del gruppo in aeroporto a Dublino. Incontro con bus privato e trasferimento in centro per un breve tour panoramico della città con guida locale.

Sistemazione in hotel, cena e pernottamento.

GIORNO 2: DUBLINO

Dopo la prima colazione, partenza con bus e guida per la visita intera giornata di Dublino. Il tour parte dalla statua di Daniel O'Connell situata in fondo a O'Connell Street e prosegue percorrendo le strade acciottolate che testimoniano il passato e il presente di Dublino, per immergersi negli affascinanti racconti intrisi di storia, e nei dettagli violenti del passato della città, partendo dalla sua fondazione nel 841 d.C. a opera dei coloni vichinghi fino ad arrivare alla Dublino dei giorni nostri. Si scoprirà la storia di alcuni degli scrittori irlandesi più famosi al mondo, oltre al motivo per il quale si dovrebbe bere solo whisky irlandese e non di altro genere.

Non mancheranno le tappe a tutti i monumenti più famosi della città: il Trinity College, la cui libreria custodisce il famoso Book of Kells, il Castello di Dublino, il Rock 'n' Roll Wall of Fame di Temple Bar, la Christchurch e la St. Patrick Cathedral.

GIORNO 3: DUBLINO

Prima colazione e tempo libero per attività individuali e shopping, fino all'orario di incontro con il bus per il transfer in aeroporto per il rientro.

QUOTA INDIVIDUALE: da 230,00

SUPPL. SINGOLA: da 110,00

La quota si basa su un minimo di 30 partecipanti

La quota comprende:

- Trattamento di mezza pensione
- Visite guidate come da programma
- Trasporto bus come da programma



EVENTS MENÙ

GRP ADULTI

CENA CON MUSICA DAL VIVO AL BRAZEN HEAD PUB

Il Brazen Head pub è il più antico pub d'Irlanda e risale al 1198. Nonostante gli anni e la fama, il pub è riuscito a conservare il fascino e le caratteristiche del suo passato ed è oggi ancora un punto vivo nel panorama dei locali di Dublino, con sessioni di musica live ogni sera.

menù tipico

es: pudding scuro o salmone affumicato - stufato tradizionale alla birra o pancetta al miele e mostarda - torta tradizionale di mele o tortino al cioccolato

da
36,00

EVENTS TIPS

GRP ADULTI

GUINNESS STOREHOUSE DUBLINO

La più famosa birreria d'Irlanda ha ormai accolto più di 4 milioni di visitatori sin dalla sua apertura al pubblico nel 2000. Si trova sulle rive del fiume Liffey, a poca distanza dal centro città. Durante la visita si scoprirà l'importanza dei 4 ingredienti principali della birra: acqua, orzo, luppolo e lievito, e la storia del fondatore Arthur Guinness. Una volta raggiunto il Gravity Bar, al settimo piano dell'edificio, si potrà finalmente degustare una magnifica pinta di Guinness.

da
20,50

LA BIBLIOTECA DEL TRINITY COLLEGE DI DUBLINO E IL "LIBRO DI KELLS"

Il complesso del Trinity College è composto da edifici risalenti al '700 e '900. Molti illustri personaggi si sono laureati in questo college: Jonathan Swift, Oscar Wilde, Bram Stoker per nominarne alcuni. Ma la celebrità di questo importante college è dovuta soprattutto alla prestigiosa biblioteca 'Old Library' situata al suo interno, che conserva libri antichissimi, tra cui il famoso 'Book of Kells', un manoscritto risalente al IX secolo realizzato da monaci irlandese, nel lontano '800 e contenente i quattro Vangeli del Nuovo Testamento, testimone del passaggio tra l'antica tradizione celtica alla odierna, fervente, osservanza cattolica dell'isola.

11,00

IRLANDA HOTEL STUDENTI

DUBLINO 2 STUDENTI

HOTEL ★★★



POSIZIONE:
centrale
CAMERE:
servizi privati - telefono - TV
SERVIZI:
bar - ristorante - sala colazione

STUDENTI	BB	HB	FB	SS	SD
01/01-28/02 01/05-30/06	OR	OR	OR	OR	OR
01/03-31/03	41,00	OR	OR	37,00	14,00
01/04-30/04	45,40	OR	OR	42,60	16,20

colazione buffet continentale
tariffa valida per soggiorni infrasettimanali

DUBLINO PERIFERICO STUDENTI

HOTEL ★★/★★★

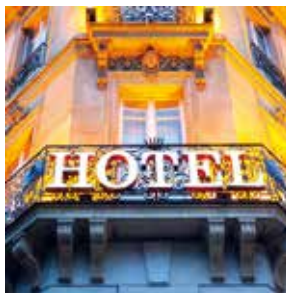

POSIZIONE:
disponiamo di varie strutture collegate al centro con i mezzi pubblici
CAMERE:
servizi privati - TV - telefono
SERVIZI:
bar - ristorante - wifi

STUDENTI	BB	HB	FB	SS	SD
01/01-28/02	OR	OR	OR	OR	OR
01/03-31/03	42,10	OR	OR	44,80	13,50
01/04-30/04	46,40	OR	OR	56,00	17,30
01/05-31/05	47,50	OR	OR	59,40	18,90

cauzione 25,00
colazione irlandese

DUBLINO STUDENTI

OSTELLO ABBEY COURT



POSIZIONE:
centrale
vicino O'Connell Bridge
CAMERE:
47 camere fino a 12 posti letto a castello
SERVIZI:
sala colazione - deposito bagagli
sala giochi - lavanderia - wifi

STUDENTI	BB	HB	FB	SS	SD
01/01-31/12	27,00	OR	OR	50,40	21,60

cauzione 30,00 - tariffa valida per soggi. infrasett. - suppl. weekend sr
incluse lenzuola - asciugamani non inclusi

DUBLINO 2 STUDENTI

OSTELLO ABIGAIL'S



POSIZIONE:
centrale
a pochi passi da Temple Bar
CAMERE:
35 - camere fino a 12 posti letto a castello
servizi privati
SERVIZI:
reception 24h - sala colazione
cucina - ascensore

STUDENTI	BB	HB	FB	SS	SD
01/01-28/02 01/11-31/12	29,70	OR	OR	48,60	25,90
01/03-31/03	34,80	OR	OR	54,00	30,20
01/04-31/10	35,30	OR	OR	58,30	30,20

cauzione 300,00 a gruppo - incluse lenzuola - asciugamani non inclusi
tariffe valide per soggi. infrasett. - suppl. weekend sr

GALWAY STUDENTI

OSTELLO SLEEPZONE GALWAY CITY



POSIZIONE:
centrale
CAMERE:
35 camere fino a 12 posti letto
servizi privati
SERVIZI:
lounge - wifi - cucina
sala TV - lavanderia

STUDENTI	BB	HB	FB	SS	SD
01/01-28/02 01/11-31/12	16,20	OR	OR	49,30	15,70
01/03-30/04 01/09-31/10	21,60	OR	OR	43,70	23,20
01/05-30/06	21,60	OR	OR	43,70	23,20
01/07-31/08	28,10	OR	OR	63,90	23,20

attenzione: nessuna gratuità - cauzione 30,00 - incluse lenz. - asciugamani non incl.
tariffe valide per soggiorni infrasettimanali - suppl. weekend sr

CORK STUDENTI

OSTELLO



POSIZIONE:
a meno di 5 minuti a piedi dalla città
CAMERE:
camere fino a 4/6 posti letto
servizi privati
SERVIZI:
sala cinema - wifi - armadietti
area picnic - cucina comune

STUDENTI	BB	HB	FB	SS	SD
01/01-31/03 01/11-31/12	27,00	OR	OR	37,00	10,30
01/04-31/10	29,70	OR	OR	47,60	9,70

SERVIZI ADULTI & STUDENTI **OLANDA E BELGIO**

RISTORANTI	STUDENTI	ADULTI
OLANDA		
Amsterdam	da 19,50*	da 23,50
Delft	da 19,00*	da 23,00
Rotterdam	da 20,00*	da 25,00
Volendam	da 16,00*	da 17,50
BELGIO		
Anversa	da 19,00*	da 28,00
Bruges	da 19,00*	da 23,00
Bruxelles	da 17,50*	da 21,00
Lussemburgo	da 19,50*	da 25,00

*Menù turistici - 3 portate - bevande escluse - *: Menù turistici - 2 portate - bevande escluse*

GUIDE	HD	FD
OLANDA		
Assistenza Apt Amsterdam	180,00	
Amsterdam* - 3h/8h	200,00	340,00
L'Aja e Delft - 8h		390,00
Marken e Volendam - 4h	215,00	
Tour Olanda del Nord - 9h		390,00
BELGIO		
Assistenza Apt Bruxelles	170,00	
Anversa - da Bruxelles	210,00	
Anversa - guida locale - 2h - max 20 pax	170,00	
Bruxelles	185,00	325,00
Gand e Bruges**	230,00	360,00

*Prezzi per gruppo - durante i servizi FD i pasti della guida sono a carico del gruppo - *: per visite a piedi è consentito un max di 15 pax per guida, 3h a piedi, 4h in bus - **: a Bruges è necessaria una guida ogni 25 pax - la municipalità di Amsterdam richiede una tassa di Euro 1,50 a persona per le visite del centro storico - il noleggio degli auricolari potrebbe essere obbligatorio*

FIERE E MANIFESTAZIONI	
Isicem - Bruxelles	21/03-24/03
Seafood - Bruxelles	25/04-27/04
King's Day - Amsterdam	27/04

INGRESSI OLANDA	
Aalsmeer Asta dei Fiori	www.royalfloraholland.com
Amsterdam Casa di Anna Frank	www.annefrank.org
Amsterdam Rembrandthuis	www.rembrandthuis.nl
Amsterdam Rijksmuseum	www.rijksmuseum.nl
Amsterdam Van Gogh Museum	www.vangoghmuseum.nl
Lisse Keukenhof - dal 24/03 al 14/05	www.keukenhof.nl

BUS		
OLANDA		50 Posti
Trsf Apt/Hotel Amsterdam a tratta		320,00
Amsterdam city tour HD - 4h		460,00
Amsterdam city tour FD - 8h		975,00
L'Aja e Delft HD - 4h		635,00
Tour dell'Olanda FD - 9h		1.090,00
Volendam e Marken* HD - 4h		635,00
BELGIO		37 Posti 50 Posti
Trsf Apt / Hotel Bruxelles a tratta	250,00	280,00
Trsf Apt Charleroi / Hotel Bruxelles a tratta	465,00	500,00
Anversa HD - 5h	670,00	715,00
Bruxelles city tour HD - 3h	420,00	455,00
Bruxelles city tour FD - 8h	670,00	715,00
Gand e Bruges FD - 9h	770,00	815,00

*Prezzi per gruppo - *: escluse tasse d'ingresso a Marken 0,50 - i costi dei parcheggi sono a carico del gruppo - le tariffe dei bus potrebbero essere soggette a variazioni dovute all'incremento dei costi dei carburanti - i pasti dell'autista nei servizi FD sono a carico del gruppo - suppl. festivi su richiesta - per servizi notturni supplemento su richiesta - per arrivi in Apt Amsterdam assistenza consigliata*

BATTELLI AMSTERDAM	STUDENTI	ADULTI
crociera sui Canali - fino alle ore 17:30	11,50	12,50
crociera sui Canali - dalle ore 17:30	12,00	13,00
crociera a lume di candela con degustazione di formaggio e vino		35,00

Esclusa tassa di intrattenimento 1,50 per persona



N. B.: a causa dell'attuale incremento dei costi dell'energia e delle forniture alimentari, le tariffe esposte in catalogo devono ritenersi indicative e soggette a possibili variazioni. Sarà nostra premura indicarvi in fase di preventivo ogni eventuale modifica.





EVENTS MENÙ

GRP ADULTI

FIANDRE: CENA CON BIRRA

Proponiamo una tipica cena fiamminga accompagnata dalle tradizionali birre locali.

menù tipico

es: crocchette al formaggio - spezzatino di manzo tipico alla birra oppure cozze con patatine fritte - contorno - gaufre farciti - 2 birre a scelta

da
34,50

EVENTS TIPS

GRP ADULTI

MUSEO DELLA CIOCCOLATA BRUGES

A bruges si trova l'eccellenza mondiale della produzione della cioccolata e in particolare dei pregiati cioccolatini artigianali, veri scrigni di delizia, un must per ogni visitatore.

La visita al prestigioso museo della cioccolata consiste in un percorso che offre una dimostrazione dettagliata di tutte le tappe della lavorazione manuale dei cioccolatini.

14,50

Visita guidata con degustazione incluso 1 bicchiere di vino in abbinamento

**KEUKENHOF:
la fioritura dei tulipani
23 MARZO - 14 MAGGIO 2023**

In Olanda, in primavera si può visitare il Keukenhof e ammirare la meravigliosa fioritura dei tulipani olandesi e degli altri fiori che rendono famosa l'Olanda. Il Keukenhof, che sorge non lontano da Amsterdam, è il parco di fiori più noto e più grande del mondo e racchiude oltre 7 milioni di fiori da bulbo, piantati ogni anno. I giardini e le quattro serre offrono una fantastica collezione di tulipani, giacinti, narcisi, orchidee, rose, garofani, iris, gigli e molti altri fiori.

19,00

minimo 20 pax



EVENTS TOUR

GRP ADULTI

TOUR DELL'OLANDA

Il gran tour delle dighe, dei canali, dei mulini e dei tulipani, dell'arte e dei sapori in Arancione

GIORNO 1: GERMANIA

Partenza del gruppo con proprio bus, pranzo libero lungo il percorso e in serata arrivo in hotel in località tedesca, cena e pernottamento.

GIORNO 2: GERMANIA - AMSTERDAM

Prima colazione e partenza per l'Olanda. Arrivo ad Amsterdam e visita della città: la famosa Piazza Dam, il Begijnhof, il mercato dei fiori lungo il Singel, la Torre di Montelbaan e la Waag. Ci si perderà tra le strade di Amsterdam, tra case colorate, canali e biciclette.

In serata, minicrociera a lume di candela sui canali, con degustazione di vini e formaggi e cena in ristorante.

Sistemazione in hotel e pernottamento.

GIORNO 3: KINDERDIJK - ROTTERDAM - DELFT

Dopo la prima colazione, partenza con guida per Kinderdijk, la città dei mulini. Ve ne sono 19 costruiti nel 1740 come parte di un sistema di gestione dell'acqua più ampio che aveva la funzione di evitare inondazioni. Proseguimento per Rotterdam, la seconda città più grande dell'Olanda, che ospita il primo porto più grande d'Europa.

Dinamica, ricca di un'incredibile varietà ed energia culturale e di una vivacissima vita notturna, Rotterdam è stata la culla di artisti, navigatori, architetti e di grandi filosofi e umanisti, uno tra i più conosciuti è senza dubbio Erasmo da Rotterdam. Proseguimento per Delft, cittadina storica e incantevole, che gode di fama mondiale grazie a Johannes Vermeer, alla Casa Reale e alle bellissime porcellane realizzate fin dal XVI sec. con colori azzurro e bianco.

Rientro ad Amsterdam in serata, sistemazione in hotel, cena e pernottamento.

GIORNO 4: VOLENDAM - MARKEN - GRANDE DIGA

Prima colazione e partenza per la visita di Volendam, pittoresco villaggio di pescatori caratterizzato dalle case in legno che si affacciano sul porto e Marken, isoletta collegata alla terraferma da una diga. Nel pomeriggio, si prosegue per Afsluitdijk, la Grande Diga: questa struttura lunga 32 km collega due regioni olandesi e costituisce la più importante delle opere idrauliche dei Zuiderzeewerken, che ha separato l'insenatura dello Zuiderzee dal Mare del Nord, trasformandolo in un lago d'acqua dolce, lo IJsselmeer, e permettendo di strappare alle acque i territori che oggi costituiscono la provincia di Flevoland.

In serata rientro ad Amsterdam, cena e pernottamento.

GIORNO 5: AMSTERDAM - ALSAZIA

Prima colazione e inizio del viaggio di ritorno con sosta a Strasburgo o altra località alsaziana. Cena e pernottamento in hotel.

GIORNO 6: ALSAZIA

Dopo la prima colazione partenza per il viaggio di rientro.

QUOTA INDIVIDUALE: da 548,00

SUPPL. SINGOLA: da 305,00

La quota si basa su un minimo di 30 partecipanti

La quota comprende:

- Trattamento di mezza pensione
- Visite guidate come da programma
- Navigazione a lume di candela con degustazione di vini e formaggi

**AMSTERDAM**

GRP ADULTI

GRAND HOTEL AMSTELVEEN ★★★★★

in posizione periferica, a 15 minuti da Amsterdam e dall'Aeroporto di Schiphol. La stazione metro più vicina si trova a 8/10 minuti. La struttura dispone di ristorante, centro fitness e wifi. Tutte le 99 camere dispongono di servizi privati con set di cortesia, TV e kit per la preparazione di tè e caffè.

ADULTI	BB	HB	FB	SS
01/01-28/02	43,60	69,80	OR	30,30
01/03-31/03	50,10	75,90	OR	29,70
01/04-30/06 01/09-30/09	56,90	79,50	OR	35,00
01/07-31/08 01/10-31/10	50,10	75,90	OR	29,70

colazione a buffet - tariffe valide per i weekend
tassa di soggiorno 3,00

**AMSTERDAM**

GRP ADULTI

HOTEL ★★★★★

disponiamo di varie strutture semicentrali, situate a 15 minuti dal centro con i mezzi. Le camere sono dotate di servizi privati, TV e telefono. Ampia hall, ascensore, sala riunioni, bar, ristorante e wifi in tutta la struttura.

ADULTI	BB	HB	FB	SS
01/04-07/07 05/09-31/10	77,00	102,90	OR	67,20
08/07-04/09	52,30	78,10	OR	42,00
01/11-30/11	60,50	86,40	OR	50,40

colazione dolce e salata a buffet - tariffe valide per i weekend

**AMSTERDAM DE RIJP**

GRP ADULTI

HOTEL DE RIJPER EILANDEN ★★ ★ SUP

a circa 30 minuti da Amsterdam, offre un ristorante e camere spaziose con servizi privati, TV e balconi. Le camere sono decorate con pavimenti in legno, tonalità luminose e ampie finestre. La struttura dispone anche di terrazza solarium, ampi spazi esterni e wifi.

ADULTI	BB	HB	FB	SS
01/01-28/02 01/11-22/12	OR	OR	OR	OR
01/03-31/03 01/10-31/10	55,80	78,40	OR	23,90
01/04-30/09 23/12-31/12	55,80	78,40	OR	23,90

colazione a buffet
tassa di soggiorno 2,50

**BRUXELLES**

GRP ADULTI

HOTEL ★★★★★

situato in centro, offre camere confortevoli con servizi privati, TV, telefono e asciugacapelli. Inoltre dispone di ampia hall, ascensore, bar, sale riunioni e wifi in tutta la struttura.

ADULTI	BB	HB	FB	SS
01/01-28/02 01/11-31/12	OR	OR	OR	OR
01/03-30/06* 01/07-31/08*	71,50	101,40	OR	45,00
01/09-31/10*	74,80	105,60	OR	45,00

colazione a buffet - pasti in ristorante convenzionato
*: tariffe valide per i weekend - taxa di soggiorno 4,25

**BRUXELLES**

GRP ADULTI

HOTEL ★★ ★

in posizione centrale, a 400 metri dalla Grand Place e 200 metri dal Manneken Pis, dispone di ampi spazi comuni, ristorante e sale riunioni. Tutte le camere sono dotate di TV, servizi privati e arredi moderni.

ADULTI	BB	HB	FB	SS
01/01-31/03	44,00	72,60	OR	42,60
01/04-04/07 30/08-24/10	62,70	91,10	OR	59,00
05/07-29/08	55,00	84,20	OR	50,40

colazione a buffet - pasti in ristorante convenzionato
tassa di soggiorno 4,25

OLANDA E BELGIO HOTEL STUDENTI

AMSTERDAM

STUDENTI

OSTELLO HANS BRINKER



POSIZIONE:
centrale
CAMERE:
126 - camere fino a 8 posti letto a castello
servizi privati
SERVIZI:
hall - bar - ristorante - pub
wifi

STUDENTI	BB	HB	FB	SS	SD
01/01-28/02	29,50	38,20	OR	35,10	16,20
01/03-01/11	36,00	46,80	OR	38,20	19,60

attenzione: nessuna gratuità - cauzione 50,00 ogni 50 pax
incluse lenzuola e asciugamani - menù 2 portate

AMSTERDAM

STUDENTI

OSTELLO A&O AMSTERDAM ZUIDOOST



POSIZIONE:
10 km dal centro di Amsterdam
a pochi passi dalla metropolitana
CAMERE:
353 - camere da 6/8 letti a castello
servizi privati - TV
SERVIZI:
bar - sala colazioni - ascensore - wifi

STUDENTI	BB	HB	FB	SS	SD
01/01-28/02 01/11-31/12	27,30	39,20	OR	35,30	12,10
01/03-31/03	39,50	51,50	OR	43,10	16,40
01/04-31/10	40,00	52,30	OR	43,10	16,40

colaz. a buffet - incl. lenzuola e 1 asciug. - pasti con servizio self service - incl. 1 bev.
tariffe valide dal lunedì al giovedì - tariffe weekend sr - tax 3,00

BRUXELLES

STUDENTI

HOTEL ★★★



POSIZIONE:
centrale - zona Gare du Midi
CAMERE:
140 - servizi privati - TV - telefono
cassaforte
SERVIZI:
bar - ristorante - sala colazioni
parcheggio a pagamento - wifi

STUDENTI	BB	HB	FB	SS	SD
01/01-28/02	OR	OR	OR	OR	OR
01/03-15/03	45,40	OR	OR	44,80	4,50
16/03-31/03	48,60	OR	OR	52,70	4,50
01/04-30/06 06/09-12/12	52,90	OR	OR	49,30	4,50

cauzione 20,00 - colazione a buffet
tassa di soggiorno 4,25 per camera

AMSTERDAM

STUDENTI

OSTELLO



POSIZIONE:
semicentrale - 5 km da Piazza Dam
150 m dalla stazione metro Amstel
CAMERE:
185 - camere da 6 posti letto a castello
servizi privati
TV - asciugacapelli
SERVIZI:
sala colazioni - ristorante - bar - lobby
sala giochi - terrazza - wifi

STUDENTI	BB	HB	FB	SS	SD
01/01-28/02 01/11-31/12	32,40	46,90	OR	39,20	15,10
01/03-30/04 01/07-31/10	48,00	62,50	OR	43,20	12,40

colazione a buffet - incluse lenzuola e 1 asciugamano
pasti con servizio self service - inclusa 1 bevanda

BRUXELLES

STUDENTI

HOTEL MOZART ★★★



POSIZIONE:
centrale
CAMERE:
48 - servizi privati - TV - telefono
SERVIZI:
sala colazioni - ascensore - wifi

STUDENTI	BB	HB	FB	SS	SD
01/01-28/02	OR	OR	OR	OR	OR
01/03-30/04	43,20	OR	OR	45,00	10,80
01/05-31/05	44,00	OR	OR	45,00	11,10

colazione a buffet
tassa di soggiorno inclusa

BRUXELLES

STUDENTI

OSTELLO



POSIZIONE:
1,5 km da Grand Place
CAMERE:
150 - camere da 6 posti letto a castello
servizi privati - asciugacapelli TV
SERVIZI:
bar - ristorante - cucina - sala colazioni
ascensore - sala giochi - wifi

STUDENTI	BB	HB	FB	SS	SD
01/01-28/02 01/11-31/12	26,50	40,90	OR	36,30	11,90
01/03-30/04	37,30	51,80	OR	47,60	13,50
01/05-30/06	37,30	51,80	OR	48,80	14,60
01/07-31/08	34,00	48,60	OR	45,40	10,30
01/09-31/10	36,20	50,20	OR	45,40	12,40

colazione a buffet - incluse lenzuola e asciugamani
tax 4,00 per camera - pasti con servizio self service - incluso 1 succo

SERVIZI ADULTI & STUDENTI **GERMANIA - MONACO**

RISTORANTI	STUDENTI	ADULTI
Monaco di Baviera	da 13,50	20,50
Monaco di Baviera - menù migliorato	da 15,00	22,50
Monaco di Baviera - ristorante italiano	14,50	20,50
Monaco di Baviera - birreria	18,60	24,00
Monaco di Baviera - birreria Hofbraeuhaus (valido fino al 31/03)		da 29,50
Dachau	da 15,50	22,00

Menù turistici - 3 portate - bevande escluse

GUIDE	HD	FD
Castelli Bavaresi		385,00
Dachau - 4h	220,00	
Herrenchiemsee - 8h		385,00
Monaco - 3h/8h *	200,00	335,00
Monaco - 1 museo - 2h *	170,00	

Prezzi per gruppo - *: per le visite nei musei sarà richiesto la presenza di 1 guida ogni 25/30 persone
Il noleggio degli auricolari potrebbe essere obbligatorio - ogni guida max 35 pax

BUS	30 Posti	50 Posti
Trsf Apt/Hotel Monaco a tratta	300,00	335,00
Trsf Stazione/Hotel Monaco a tratta	235,00	255,00
FD Castelli Bavaresi - 10h	750,00	785,00
HD Dachau - 4h	470,00	505,00
HD Monaco - 3h	405,00	440,00
HD Monaco - 4h	460,00	495,00

Prezzi per gruppo - suppl. 10% durante il periodo Oktoberfest - i costi dei parcheggi ed i pasti dell'autista nei servizi FD sono a carico del gruppo - le tariffe dei bus potrebbero essere soggette a variazioni dovute all'incremento dei costi dei carburanti - per servizi serali o notturni supplemento su richiesta - prezzi validi per il 2022 aggiornati al momento della stampa del catalogo

INGRESSI

Chiemsee Castello di Herrenchiemsee	www.herrenchiemsee.de
Ettal Castello di Linderhof	www.schlosslinderhof.de
Monaco Alte Pinakothek	www.pinakothek.de
Monaco Castello di Nymphenburg	www.schloss-nymphenburg.de
Monaco Deutsches Museum	www.deutsches-museum.de
Monaco BMW Museum	www.bmw-welt.com
Schwangau Castello di Neuschwanstein	www.neuschwanstein.de
Schwangau Castello di Hohenschwangau	www.hohenschwangau.de



N. B.: a causa dell'attuale incremento dei costi dell'energia e delle forniture alimentari, le tariffe esperte in catalogo devono ritenersi indicative e soggette a possibili variazioni. Sarà nostra premura indicarvi in fase di preventivo ogni eventuale modifica.

FIERE E MANIFESTAZIONI A MONACO

IMOT	23/02-25/02
INGORGENTA	24/02-27/02
f.re.e	22/02-26/02
BAU	16/04-21/04
Transport Logistic	08/05-11/05
LASER World of Photonics	27/06-30/06
OKTOBERFEST	16/09-02/10
EXPO REAL	TBA
ISPO	TBA





EVENTS MENÙ

GRP ADULTI

**MONACO DI BAVIERA
CENA CON MUSICA DAL VIVO
AL HOFBRÄUHAUS
menù tipico**

es: crema di erbe della casa -
stinco di maiale croccante con crauti
e canederli - crema bavarese -
1 birra piccola e 0,4 lt minerale incluse

**da
32,50**

**MONACO DI BAVIERA
CENA MEDIEVALE**

Avrete la possibilità di intraprendere
un viaggio culinario nel cuore del Medioevo.
Ciò che vi attende è un menù rustico di tre ore
con una scelta tra 5, 6 o 10 portate.

menù degustazione 6 portate

es: idromele servito nel corno -
focaccia con lardo - brodo di gallina -
stinco di vitello con spätzle all'uovo e verdure
miste - formaggio stagionato di montagna -
torta alla zucca

**da
52,00**

EVENTS TIPS

GRP ADULTI

**LA PIÙ ANTICA BIRRA
DEL MONDO**

Il mondo è cambiato molto da quando nel 725 d.C. venne
fondato un piccolo monastero benedettino a Weihenstephan,
ma l'arte della birra ha come sua culla questa cittadina a pochi
chilometri da Monaco.

È bello sapere che nella storia movimentata di Weihenstephan,
con tutti i suoi sviluppi, i progressi e le battute d'arresto, una
cosa è rimasta costante: la birra.

La passione e la costante dedizione hanno fatto in modo
che al giorno d'oggi sia una tra le più moderne ed avanzate
del mondo. Il mix tra tradizione e innovazione continua è la
formula vincente che permette a questo birrifico di essere tra i
più medagliati nelle competizioni internazionali.

*La visita guidata viene effettuata
il lunedì, martedì e mercoledì alle ore 10:00
Il martedì è possibile la visita anche alle ore 13:30*

**Tour 60-70 minuti
Include buono da 2,00
per il negozio di souvenirs** **9,50**

**Tour 120 minuti con degustazione birra
Include un pretzel, buono da 2,00 per il
negozio di souvenirs e un boccale da 1 litro** **13,00**

EVENTS TOUR

GRP ADULTI

TOUR DELLA BAVIERA

Il calore della città più latina
di Germania, il fascino della strada
romantica e l'isola delle Donne

GIORNO 1: MONACO

Arrivo a Monaco e incontro con la guida per la visita della città dove
si potranno ammirare la magnifica Königsplatz e la Glyptothek, la
Marienplatz, la Frauenkirche.
Sistemazione in hotel, cena e pernottamento.

GIORNO 2: MONACO

Dopo la colazione si parte alla volta di Monaco Nord. Qui un enorme
complesso è stata costruito per le XX° Olimpiadi del 1972, e oggi
si possono godere enormi spazi verdi e strutture che tutt'ora sono
utilizzate per gli sportivi. A poca distanza la Torre Olympiaturm alta
291 metri potrà dare una vista mozzafiato della cittadina tedesca fino
alle Alpi. La giornata continua nel relax degli Englischer Garten e
Schwabing, il quartiere artistico di Monaco di Baviera, con la famosa
Leopoldstrasse.

Sistemazione in hotel, cena e pernottamento.

GIORNO 4 : MONACO - LA STRADA ROMANTICA

Dopo la prima colazione, incontro con la guida e partenza per
la Strada Romantica, il più famoso di tutti gli itinerari turistici
tedeschi che ripercorre il tracciato della Via Claudia, importante asse
commerciale militare dell'Impero Romano. Pittoresche e storiche
cittadine, borghi medievali con possenti cinte murarie, case a
graticcio, chiese gotiche si susseguono piacevolmente; 350 km di
puro romanticismo che attraversano un paesaggio multiforme,
iniziando nel territorio vinicolo francone, attraversato dal Meno, per
concludersi in prossimità delle splendide vette alpine.

Rientro in serata. Cena e pernottamento in hotel.

GIORNO 4: MONACO - CHIEMSEE

Dopo la colazione si parte alla volta del Lago Chiemsee che ospita il
Castello di Herrenchiemsee, il Palazzo che Ludovico II fece costruire
nel 1878. L'arrivo avviene tramite una barca per raggiungere l'isola
su cui venne costruita una copia della Reggia di Versailles, un
monumento all'assolutismo simbolo di maestosità e sfarzo.

La visita poi prosegue verso l'Isola delle Donne, Fraueninsel, in cui
sorge l'abbazia femminile di Frauenchiemsee.

Terminato il rientro in barca, durante il quale si può avere un
emozionante panorama dal lago, si rientra sulla terraferma e ci si
avvia verso il rientro a casa.

QUOTA INDIVIDUALE: da 330,00

SUPPL. SINGOLA: da 156,00

La quota si basa su un minimo di 30 partecipanti

La quota comprende:

- Trattamento di mezza pensione
- Visite guidate come da programma
- Prenotazione Castello di Herrenchiemsee
- Battello a/r Prien-Herreninsel

HOTEL ADULTI GERMANIA - MONACO



MONACO

GRP ADULTI

HOTEL MERCURE MUENCHEN NEUPERLACH SUED ★★★★★



vicino alla stazione metro Neuperlach Sud. Completamente rinnovato, dispone di 252 camere con servizi privati, TV, telefono, wifi e bollitore per caffè/tè. La struttura dispone inoltre di sala TV, ristorante, bar, palestra e parcheggio.

ADULTI	BB	HB	FB	SS
01/01-31/03	OR	OR	OR	OR
01/04-15/04 27/05-11/06	38,50	70,40	OR	28,00
23/04-26/05 18/11-17/12	42,90	74,80	OR	32,50
12/06-03/09 07/10-21/10	53,90	85,80	OR	39,20
27/10-12/11	38,50	70,40	OR	28,00

colazione dolce e salata a buffet
menù 2 portate - inclusi pane e acqua in caraffa



MONACO

GRP ADULTI

HOTEL ACHAT PREMIUM MUNCHEN SÜD ★★★★★

situato in un quartiere tranquillo a Obersendling a sud-ovest della città. La Metro U3 dista 3 minuti a piedi. Le 147 camere sono ben arredate e dotate di aria condizionata, minibar, TV, cassaforte, wifi, servizi privati e asciugacapelli. Completano la struttura ristorante, bar, ascensore, sala fitness e sala convegni.

ADULTI	BB	HB	FB	SS
01/01-31/03	OR	OR	OR	OR
01/04-15/09 04/10-30/11	49,50	77,00	OR	28,50

colazione dolce e salata a buffet - pasti in ristorante convenzionato
tariffe valide per soggiorni dal giovedì alla domenica



MONACO

GRP ADULTI

HOTEL LEONARDO CITY OLYMPIAPARK ★★★★★



situato vicino all'Olympiapark a circa 4 km dal centro storico, al quale è ben collegato. Tutte le camere sono confortevoli e dotate di servizi privati, TV, frigobar, wifi, asciugacapelli, bollitore per il tè e cassaforte. Inoltre la struttura dispone anche di ristorante, ascensore, terrazza e parcheggio.

ADULTI	BB	HB	FB	SS
01/04-16/04 17/12-31/12	34,10	63,80	OR	32,50
17/04-11/06 28/07-03/09	42,90	72,60	OR	32,50
12/06-27/07 04/09-16/12	51,70	81,40	OR	32,50

colazione dolce e salata a buffet
tariffe valide dal lunedì al giovedì - tariffe weekend su richiesta



MONACO

GRP ADULTI

HOTEL SCHLOSSPARK ★★★

a circa 15 km dal centro di Monaco, dispone di 30 camere confortevoli con servizi privati, TV e telefono. Inoltre offre ristorante, centro benessere, wifi e parcheggio.

ADULTI	BB	HB	FB	SS
01/01-16/09* 04/10-31/12*	50,60	70,40	OR	25,00
01/01-16/09** 04/10-31/12**	OR	OR	OR	OR

colazione dolce e salata a buffet
*: tariffe valide dal giovedì alla domenica - **: tariffe valide dal lunedì al mercoledì



MONACO

GRP ADULTI

HOTEL ★★★★★

nel quartiere di Haidhausen, la zona più alla moda di Monaco. Dispone di camere ben arredate con servizi privati, aria condizionata, TV e asciugacapelli. Completano la struttura un ristorante, bar, giardino, ascensore, sala comune, sala riunioni, mini-market e parcheggio.

ADULTI	BB	HB	FB	SS
01/01-31/12*	54,70	89,90	OR	38,00
01/01-31/12**	47,30	82,50	OR	38,00

colazione a buffet - *: tariffe valide il venerdì e sabato
**: tariffe valide la domenica - tariffe infrasettimanali su richiesta

GERMANIA - MONACO HOTEL STUDENTI

MONACO STUDENTI

HOTEL BRUNNENHOF ★★★



POSIZIONE:
centrale - zona stazione
CAMERE:
60 - servizi privati - TV
asciugacapelli
SERVIZI:
bar - sala colazione - ascensore
parcheggio - wifi

STUDENTI	BB	HB	FB	SS	SD
01/01-14/02	31,50	45,20	OR	20,80	14,00
15/02-28/02	32,10	46,10	OR	20,80	14,00
01/03-30/04 01/11-31/12	33,50	47,50	OR	21,00	14,00

cauzione 20,00 - colazione a buffet
pasti in ristorante convenzionato - tariffe valide per soggiorni infrasett.

MONACO STUDENTI

HOTEL ★★★



POSIZIONE:
7 km dal centro - zona fiera
CAMERE:
188 - servizi privati - TV - telefono
SERVIZI:
bar - ascensore - aria condizionata
sala riunioni - wifi - parcheggio

STUDENTI	BB	HB	FB	SS	SD
01/01-28/02	OR	OR	OR	OR	OR
01/03-30/04	35,60	OR	OR	28,00	OR

colazione a buffet
sistemazione studenti in camere doppie

MONACO STUDENTI

OSTELLO A&O HACKERBRUCKE



POSIZIONE:
1 fermata di tram dalla stazione centrale
CAMERE:
214 - camere fino a 8 posti letto a
castello - servizi privati - TV - armadietti
SERVIZI:
hall - snack bar - sala giochi - wifi

STUDENTI	BB	HB	FB	SS	SD
01/01-28/02 01/11-31/12	22,70	36,70	OR	43,40	14,70
01/03-31/03*	33,40	46,20	OR	42,20	12,10

includi lenzuola e 1 asciugamano - *: tariffe valide dal lunedì al sabato
colazione a buffet - pasti con servizio self service - incluso 1 succo

MONACO STUDENTI

HOTEL ★★★



POSIZIONE:
zona fiera - a circa 20 minuti dal centro
CAMERE:
366 - servizi privati - TV - asciugacapelli
SERVIZI:
bar - sala colazione - ristorante
ascensore - snack bar - terrazza
parcheggio - wifi

STUDENTI	BB	HB	FB	SS	SD
01/02-08/05	31,30	44,30	OR	31,50	-

cauzione 20,00 - colazione a buffet
pasti in ristorante convenzionato in centro

MONACO STUDENTI

HOTEL IMPERIAL ★★★



POSIZIONE:
800 m dalla stazione di S-Bahn
(metrotramvia)
CAMERE:
servizi privati - asciugacapelli
telefono - TV
SERVIZI:
bar - ristorante - ascensore - wifi
parcheggio

STUDENTI	BB	HB	FB	SS	SD
01/01-28/02	OR	OR	OR	OR	OR
01/03-31/12	29,20	OR	OR	28,00	OR

cauzione 10,00 - colazione dolce a buffet

MONACO STUDENTI

OSTELLO



POSIZIONE:
a due passi dalla stazione 'Ostbahnhof'
CAMERE:
camere fino a 8 letti a castello
cassaforte - servizi privati
SERVIZI:
sala colazione - sala comune
ascensore - wifi

STUDENTI	BB	HB	FB	SS	SD
01/01-30/03 29/10-23/12	21,60	35,60	OR	31,40	8,60
31/03-27/04	23,80	37,80	OR	34,80	5,40
28/04-01/06	34,60	48,60	OR	46,00	4,30

colazione dolce e salata a buffet - attenzione: nessuna gratuità
asciugamani non inclusi - include lenzuola - pasti in ristorante convenzionato

SERVIZI ADULTI & STUDENTI **GERMANIA - BERLINO**



RISTORANTI	STUDENTI	ADULTI
Berlino - zona Kurfürstendamm	da 12,80	19,50
Berlino - zona Alexanderplatz	16,00	21,50
Berlino - zona Nikolaiviertel	13,50	22,00
Berlino - birreria zona Mitte	13,50	26,50
Berlino - birreria zona Kurfürstendamm	da 15,50	da 20,50
Potsdam	15,00	21,00

Menù turistici - 3 portate - bevande escluse

GUIDE	HD	FD
Assistenza Apt - 3h	145,00	
Berlino - 3h/7h	140,00	290,00
Berlino - 4h/8h	170,00	330,00
Potsdam - 5h	210,00	

Prezzi a gruppo - durante i servizi FD i pasti della guida sono a carico del gruppo
Il noleggio degli auricolari potrebbe essere obbligatorio

FIERE E MANIFESTAZIONI A BERLINO

ITB	07/03-11/03
DFB Cup Final	02/06-03/06
IFA	01/09-05/09
Marathon	23/09-24/09

BUS	01/01-31/05	
	36 Posti	49 Posti
Trsf Apt Brandenburg (BER)/Hotel a Berlino a tratta	285,00	330,00
HD Berlino - 3h	445,00	520,00
HD Berlino - 4h	620,00	730,00
FD Berlino - 8h	885,00	1.035,00
HD Potsdam - 5h	620,00	730,00

Prezzi a gruppo - i costi dei parcheggi negli aeroporti sono inclusi nel prezzo - altri parcheggi sono sempre esclusi
I pasti dell'autista nei servizi FD sono a carico del gruppo - le tariffe dei bus potrebbero essere soggette a variazioni dovute all'incremento dei costi dei carburanti - prezzi validi per il 2022 aggiornati al momento della stampa del catalogo

INGRESSI

Berlino Alte Nationalgalerie	www.smb.museum
Berlino Charlottenburg	www.spsg.de
Berlino Museo Ebraico - Jüdisches Museum	www.jmberlin.de
Berlino Neues Museum - Museo Egizio	www.smb.museum
Berlino Pergamonmuseum	www.smb.museum
Postdam Castello Sanssouci	www.spsg.de
Postdam Castello Sanssouci	www.spsg.de

N. B.: a causa dell'attuale incremento dei costi dell'energia e delle forniture alimentari, le tariffe esposte in catalogo devono ritenersi indicative e soggette a possibili variazioni. Sarà nostra premura indicarvi in fase di preventivo ogni eventuale modifica.





EVENTS TOUR

GRP ADULTI

TOUR DI BERLINO

Un weekend nella capitale della nuova Europa

GIORNO 1: BERLINO

Arrivo a Berlino e sistemazione nelle camere riservate.
Cena e pernottamento in hotel.

GIORNO 2: BERLINO

Prima colazione in hotel. Giornata dedicata alla visita con guida di Berlino storica: Parlamento, la Porta di Brandeburgo, Colonna della Vittoria, Palazzo del Bellevue, sede del Presidente della Repubblica, Parco di Tiergarten e visita al luogo di memoria per le vittime dell'Olocausto, situato nella zona dei bunker.

Pranzo libero e proseguimento per Alexanderplatz, il quartiere di San Nicola, la piazza am Gendarmenmarkt, la più bella della Berlino storica, Check Point Charlie ed infine Potsdamer Platz con gli edifici progettati da Renzo Piano.

Rientro in hotel per la cena ed il pernottamento.

GIORNO 3: POTSDAM - BERLINO

Prima colazione in hotel e partenza per Potsdam, capoluogo del Brandeburgo a pochi chilometri a sud-ovest di Berlino lungo il fiume Havel. La città divenne sede reale sotto Frederico II di Prussia, detto il Grande, che qui fece costruire il Castello di Sanssouci, circondato da uno splendido parco e da palazzi tra cui la pinacoteca, le Neue Kammern e l'imponente Neues Palais.

Visita guidata del castello e al parco e rientro a Berlino.

Pranzo libero.

Cena e pernottamento in hotel.

GIORNO 4: BERLINO

Prima colazione e partenza per il rientro.

QUOTA INDIVIDUALE: da 270,00

SUPPL. SINGOLA: da 155,00

La quota si basa su un minimo di 30 partecipanti

La quota comprende:

- Trattamento di mezza pensione
- Visite guidate come da programma



EVENTS MENÙ

GRP ADULTI

BERLINO - CENA TIPICA IN BIRRERIA

menù tipico

es: zuppa gulasch - porzione di stinco di maiale o arrosto di maiale e würstel, con crauti e purè di patate - strudel di mele con salsa di vaniglia e panna oppure crepes ripieni di crema di lamponi - 1 birra piccola inclusa

32,00

BERLINO - CENA BUFFET IN LOCALE TIPICO

menù degustazione a buffet

es: zuppa di patate con verdure e salsicce
insalata greca con feta, olive e pomodori, cetrioli e peperoni - insalata di patate polpettine di carne con senape e ketchup - aringhe arrotolate con cipolle rosse - arrosto di maiale affumicato con salsa "caraway" - involtini di pollo ripieni di spinaci - cavolo agro - patate - verdure miste di stagione - gelatina rossa "berlinese" con salsa alla vaniglia - strudel di mele in salsa di vaniglia - pane e burro - minimo 30 pax

**da
36,00**

EVENTS TIPS

GRP ADULTI

BERLINO SOTTERRANEA

Una città è, tuttavia, come un iceberg: quello che si vede è solo la punta del suo mondo. Molto c'è da scoprire al di sotto del livello dell'acqua o, in questo caso, della strada. E Berlino non fa eccezione.

Come flaneurs della capitale tedesca non basta perdersi nei labirinti di viuzze che si incrociano a Neukölln o Kreuzberg, ma bisognerebbe scendere le scale verso il sottosuolo.

1,5h - min 20 pax - Inclusa guida interna

17,00

LA CUPOLA DEL PALAZZO DEL REICHSTAG

La cupola che sormonta il parlamento tedesco è un monumento pieno di fascino, completamente ricostruita usando il vetro, quale simbolo di trasparenza, è percorribile dai visitatori, che così possono figurativamente controllare, dall'alto, il lavoro dei parlamentari. Durante la visita ci si concederà una pausa sulla terrazza adiacente la Cupola per un coffee break e una fetta di torta nella caffetteria con vista mozzafiato sulla città.

Ingresso ore 15:30-16:30

17,50

HOTEL ADULTI GERMANIA - BERLINO



BERLINO

GRP ADULTI

HOTEL LEONARDO ROYAL ALEXANDERPLATZ ★★★★★



ottima struttura situata in zona Alexanderplatz.
Dispone di camere con servizi privati, asciugacapelli, wifi, aria condizionata, TV e cassaforte.
Offre inoltre ascensore, bar e ristorante.

ADULTI	BB	HB	FB	SS
01/04-30/04 01/07-27/08	46,20	73,70	OR	40,40
01/05-30/06 28/08-22/10	57,80	85,30	OR	52,10
23/10-17/12	46,20	73,70	OR	40,40

colazione dolce e salata a buffet - pasti in ristorante convenzionato
tassa di soggiorno inclusa



BERLINO

GRP ADULTI

HOTEL PARK INN BY RADISSON ★★★★★



situato in Alexanderplatz, dispone di camere con servizi privati, asciugacapelli, TV e aria condizionata.
La struttura offre anche ristorante, ascensore e solarium.

ADULTI	BB	HB	FB	SS
02/01-31/03	OR	OR	OR	OR
01/04-27/04 30/06-31/08	47,90	74,30	OR	32,00
28/04-29/06 01/09-19/10	53,40	79,80	OR	37,60

colazione dolce e salata a buffet - pasti a buffet
tassa di soggiorno 4,50 a camera



BERLINO

GRP ADULTI

HOTEL BEST WESTERN PLUS PLAZA ★★★★★



situato in posizione centrale in zona Kurfürstendamm a 700 metri dalla Gedächtniskirche e vicino alla fermata metro "Uhlandstraße". Offre camere raffinate e insonorizzate tutte con servizi privati, asciugacapelli, TV, frigobar, aria condizionata e wifi. Dispone inoltre di bar, ascensore e ristorante.

ADULTI	BB	HB	FB	SS
01/01-28/02	50,10	73,20	OR	38,70
01/03-30/04 01/11-30/11	64,30	87,50	OR	38,70
01/05-31/10	67,10	90,20	OR	39,20

colaz. dolce e salata a buffet - tariffe valide dal lunedì al giovedì
tariffe weekend su richiesta - tassa di soggiorno inclusa



BERLINO

GRP ADULTI

HOTEL ★★★★★



situato a solo 2 minuti a piedi da Alexanderplatz, l'hotel offre camere climatizzate con TV, servizi privati, asciugacapelli, wifi, ristorante, bar, sala fumatori e servizi business.

ADULTI	BB	HB	FB	SS
01/03-30/11	61,50	89,00	OR	47,10

colazione a buffet
tassa di soggiorno inclusa



BERLINO

GRP ADULTI

HOTEL CITY BERLIN EAST ★★★★★



buona struttura a soli 15 minuti in tram da Alexanderplatz.
Tutte le 317 camere dispongono di servizi privati, asciugacapelli, wifi, aria condizionata, TV e telefono.
La struttura offre anche bar, ristorante, sala fitness e parcheggio.

ADULTI	BB	HB	FB	SS
01/01-31/03 01/11-31/12	32,40	55,10	OR	28,00
01/04-30/04 01/06-30/06	35,80	59,00	OR	28,00
01/05-31/05 01/09-31/10	42,40	65,50	OR	28,00
01/07-31/08	33,00	56,20	OR	28,00

colazione dolce e salata a buffet - pasti a buffet
tassa di soggiorno inclusa

GERMANIA - BERLINO HOTEL STUDENTI

BERLINO

STUDENTI

HOTEL CITY BERLIN EAST ★★★★★



POSIZIONE:
15 minuti in tram da Alexanderplatz
CAMERE:
317 - servizi privati - TV - telefono
aria condizionata
SERVIZI:
bar - ristorante - sala fitness - wifi

STUDENTI	BB	HB	FB	SS	SD
01/02-14/02	OR	OR	OR	OR	OR
01/03-30/04	35,50	53,80	OR	23,00	OR
01/05-31/10	OR	OR	OR	OR	OR

cauzione 25,00 - colazione a buffet

BERLINO

STUDENTI

HOTEL ★★★



POSIZIONE:
zona Charlottenburg
CAMERE:
servizi privati - TV - telefono
asciugacapelli
SERVIZI:
sala colazioni - ascensore

STUDENTI	BB	HB	FB	SS	SD
01/01-06/03	33,50	45,90	OR	27,00	1,40
07/03-30/04	35,60	48,10	OR	27,00	1,40

colazione dolce e salata a buffet - pasti in ristorante convenzionato

BERLINO

STUDENTI

HOTEL ★★★



POSIZIONE:
200 m dalla stazione S-Bahn e dalla
metro - 1 fermata dalla Kurfürstendamm
CAMERE:
camere fino a 5 posti letto - servizi
privati - TV - telefono - asciugacapelli
SERVIZI:
sala colazioni - ascensore - wifi

STUDENTI	BB	HB	FB	SS	SD
01/01-14/02	27,30	39,40	OR	26,00	6,50
15/02-28/02	28,00	40,40	OR	26,00	6,50
01/03-30/04	31,30	43,70	OR	26,00	7,60

cauzione 20,00 - colazione a buffet

BERLINO

STUDENTI

HOTEL ★★★



POSIZIONE:
centrale - zona Kurfürstendamm
CAMERE:
65 - servizi privati - telefono - TV
asciugacapelli
SERVIZI:
sala colazioni - ristorante - ascensore

STUDENTI	BB	HB	FB	SS	SD
01/01-28/02 01/11-29/12	26,50	38,70	OR	29,20	8,80
01/03-15/03	31,10	43,40	OR	29,20	8,80
16/03-30/04	31,40	43,90	OR	29,20	8,80
01/05-31/10	OR	OR	OR	OR	OR

cauzione 15,00 - colazione dolce e salata a buffet
pasti in ristorante convenzionato

BERLINO

STUDENTI

HOTEL ★★★



POSIZIONE:
zona Tiergarten
CAMERE:
64 - servizi privati - asciugacapelli
TV - telefono
SERVIZI:
bar - parcheggio - wifi

STUDENTI	BB	HB	FB	SS	SD
01/01-28/02	33,40	46,70	OR	52,30	14,60
01/03-30/04	33,90	47,30	OR	53,20	14,60
01/05-31/10	34,20	47,80	OR	53,20	14,60

cauzione 15,00 - cena 3 portate - incluso 1 succo o acqua
colazione a buffet - pasti in ristorante convenzionato

BERLINO

STUDENTI

HOTEL ★★★



POSIZIONE:
3 minuti a piedi da Alexanderplatz
CAMERE:
288 - servizi privati - TV - aria
condizionata - telefono
SERVIZI:
bar - sala colazioni - ristorante
ascensore - wifi

STUDENTI	BB	HB	FB	SS	SD
01/01-28/02	OR	OR	OR	OR	OR
01/03-31/03	37,80	OR	OR	39,20	5,40
01/04-30/04	OR	OR	OR	OR	OR

cauzione 20,00 - colazione dolce e salata a buffet

HOTEL STUDENTI GERMANIA - BERLINO

BERLINO STUDENTI

HOTEL ★★★



POSIZIONE:
direttamente sulla Kurfürstendamm
200 m dalla metro
CAMERE:
41 - servizi privati - TV - asciugacapelli
SERVIZI:
sala colazione - piccola reception
ascensore

STUDENTI	BB	HB	FB	SS	SD
01/01-27/02	OR	OR	OR	OR	OR
28/02-31/03	31,20	43,60	OR	34,80	16,20
01/04-06/05	31,50	44,00	OR	34,80	16,20

cauzione 20,00 - colazione a buffet
pasti in ristorante convenzionato

BERLINO STUDENTI

OSTELLO



POSIZIONE:
nel quartiere Friedrichshain-Kreuzberg
di fronte alla East Side Gallery
CAMERE:
245 - servizi privati - camere da 4/6 posti
letto a castello - TV - asciugacapelli
SERVIZI:
sala colazione - ristorante - bar - lobby
sala giochi - terrazza - wifi

STUDENTI	BB	HB	FB	SS	SD
01/01-28/02 01/11-31/12	25,50	37,70	OR	26,40	5,40
01/03-31/03	39,40	51,80	OR	21,90	5,90
01/04-31/10	OR	OR	OR	OR	OR

colazione a buffet - incluse lenzuola e asciugamani
pasti con servizio self service - incluso 1 succo

BERLINO STUDENTI

OSTELLO ACAMA KREUZBERG



POSIZIONE:
nel quartiere di Kreuzberg
CAMERE:
149 - servizi privati - camere da 4/6 letti
TV
SERVIZI:
bar - ristorante - sala colazione - internet
point - sala giochi - terrazza solarium

STUDENTI	BB	HB	FB	SS	SD
01/02-28/02 04/11-30/11	22,50	34,80	OR	20,20	7,70
01/03-05/03 13/03-26/03	29,20	41,60	OR	19,50	3,80
06/03-12/03 27/03-31/03	33,50	45,90	OR	19,50	2,70
01/04-06/04 11/04-23/04	29,20	41,60	OR	19,50	3,80
07/04-10/04 24/04-21/05	31,90	44,30	OR	20,00	3,30

colazione a buffet
inlcuse lenzuola e asciugamani

BERLINO STUDENTI

HOTEL COMFORT LICHTENBERG ★★★



POSIZIONE:
quartiere Lichtenberg - circa 7,5 km da
Alexanderplatz
CAMERE:
servizi privati - TV - asciugacapelli
appartamenti fino a 6 posti letto
SERVIZI:
snack bar - bowling - sale comuni - wifi
terrazza - ascensore - parcheggio

STUDENTI	BB	HB	FB	SS	SD
01/01-28/02 01/11-30/11	26,00	40,30	OR	20,80	5,00
01/03-30/04 01/10-31/10	30,20	44,80	OR	21,90	4,90

cauzione 10,00 - colazione a buffet
menù 2 portate

BERLINO STUDENTI

OSTELLO A&O BERLIN MITTE



POSIZIONE:
zona Mitte - nei pressi della metro
Heinrich-Heine - 10 minuti a piedi dalla
East Side Gallery
CAMERE:
434 - servizi privati - TV
camere fino a 8 posti letto a castello
SERVIZI:
bar - sala giochi - sala TV - wifi

STUDENTI	BB	HB	FB	SS	SD
01/01-28/02 01/11-31/12	24,10	34,40	OR	27,90	9,50
01/03-31/10	36,60	47,10	OR	42,20	10,40

colaz. dolce e salata a buffet - pasti con servizio self service - inclusa 1 bevanda
inlcuse lenzuola e 1 asciugamano - tariffe valide dal lunedì al sabato

BERLINO STUDENTI

OSTELLO ★★



POSIZIONE:
a Lichtenberg
15 minuti da Alexanderplatz
CAMERE:
camere da 4/8 posti letto a castello
servizi privati - TV
SERVIZI:
ristorante - ascensore - sala giochi
sale comuni - snack bar

STUDENTI	BB	HB	FB	SS	SD
01/01-28/02	21,50	31,80	OR	26,10	7,80
01/03-31/10	34,00	44,50	OR	35,90	8,70

colaz. dolce e salata a buffet - pasti con servizio self service - incluso 1 succo
tariffe valide dal lunedì al sabato - inlcuse lenzuola e asciugamani

GERMANIA SERVIZI ADULTI & STUDENTI

RISTORANTI	ADULTI
Augusta	26,50
Colonia	24,50
Costanza	28,00
Dresda	28,50
Francoforte	25,00
Friburgo	30,00
Lipsia	30,50
Lubecca	28,00
Mainau	24,50
Neuschwanstein	23,00
Norimberga	26,50
Potsdam	25,00
Prien	28,00
Ratisbona	27,00
Rothenburg	26,50
Stoccarda	26,50
Triberg (Foresta Nera)	27,50
Würzburg	23,00

Menu turistici - 3 portate - bevande escluse - prezzi per studenti su richiesta

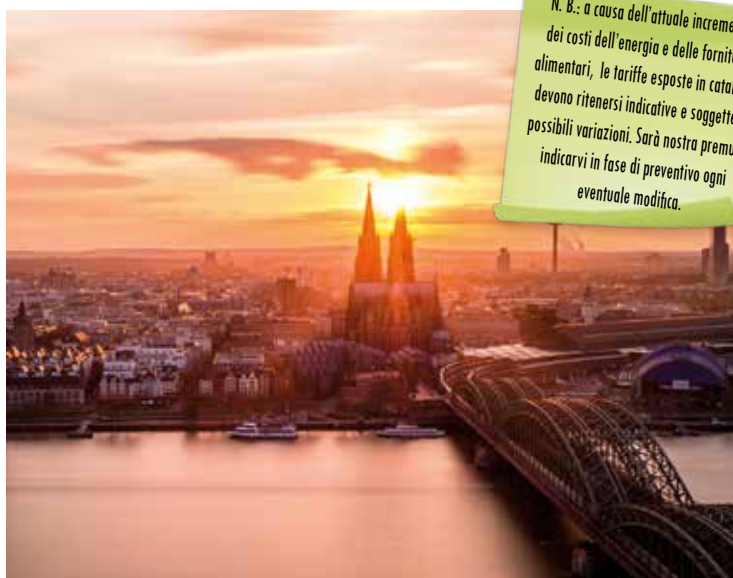

N. B.: a causa dell'attuale incremento dei costi dell'energia e delle forniture alimentari, le tariffe esposte in catalogo devono ritenersi indicative e soggette a possibili variazioni. Sarà nostra premura indicarvi in fase di preventivo ogni eventuale modifica.



GUIDE	HD	FD
Amburgo - 3h	250,00	
Augusta - 3h/8h**	170,00	320,00
Colonia - 3h	220,00	
Colonia - 1h/1,5h Duomo incl. prenotazione*	200,00	
Costanza - 1,5h*	155,00	250,00
Dresda - 3h/6h**	175,00	380,00
Francoforte - 1,5h***	200,00	
Friburgo - 2h*	190,00	
Foresta Nera - 4h/8h	260,00	520,00
Heidelberg - 2-3h**	185,00	355,00
Lindau - 1,5h max 30 pax	150,00	
Lipsia - 2h*	170,00	
Mainau - 1,5h max 30 pax	130,00	
Norimberga - 3h	185,00	
Rothenburg ob der Tauber - 1,5h*	125,00	
Ratisbona - 1,5h*	115,00	
Strada Romantica - 5h/8h		350,00
Stoccarda - 2h*	165,00	
Würzburg - 3h	190,00	

Prezzi per gruppo - nei servizi FD i pasti della guida sono a carico del gruppo - *: i prezzi si riferiscono ad 1 guida per max 25 pax - **: i prezzi si riferiscono ad 1 guida ogni max 35 pax - ***: i prezzi si riferiscono ad 1 guida ogni max 15 pax - Il noleggio degli auricolari potrebbe essere obbligatorio

FIERE E MANIFESTAZIONI IN GERMANIA

COLONIA		NORIMBERGA	
ISM	29/01-01/02	Fiera dei Giocattoli	31/01-04/02
IDS	13/03-17/03	BIOFACH	13/02-16/02
h+h Cologne	30/03-01/04	IWA & OutdoorClassics	01/03-04/03
RDA Köln	25/04-26/04	Embedded world	13/03-15/03
ANUGA	06/10-10/10	Werkstätten: Messe	18/04-21/04
FRANCOFORTE		STOCCARDA	
CHRISTMAS/CREATIVE & PAPERWORLD	03/02-07/02	Retro Classics	22/02-25/02
AMBIENTE	03/02-07/02	didacta	06/03-10/03
ISH	13/03-16/03	Fastener Fair	20/03-22/03
prolight+sound	25/04-28/04	LogiMAT	24/04-26/04
IMEX	22/05-24/05	CANNSTATTER	22/09-08/10



EVENTS MENÙ

GRP ADULTI

CENA TIPICA A WÜRZBURG - menù tipico

es: brodo con tipiche polpettine di fegato - arrosto di maiale in salsa di birra scura - canederli e insalata di crauti - macedonia di frutta fresca con gelato alla vaniglia nel bicchiere

31,50**CENA TIPICA DEL CAVALIERE A LISPIA menù a buffet**

es: pane scuro dal forno di pietra con burro secco, strutto, quark alle erbe - filetto di trota affumicato con rafano - insalata dal mercato con salsa al miele Lotteran Kellerbier - "Celestino" Brodo di manzo chiaro con striscioline di crepes e verdure - "Knight Kunibert" coscia d'anatra glassata - filetto di petto di pollo al forno - medaglione dal maiale di paglia - cavolo rosso con mele cotte, crema di funghi, gnocchi di patate - "Povero cavaliere" Mela caramellata e ciliegie Schiuma di vaniglia Cardamomo

38,00

EVENTS TIPS

GRP ADULTI

STRADA DEI VINI
SAALE-UNSTRUT - Turingia

La regione Saale-Unstrut è una meta per intenditori, che farà la felicità dei veri amanti del vino, degli appassionati di storia e di architettura medioevale. Fortezze orgogliose e castelli da favola, città incantevoli, paesaggi incontaminati con colline ricoperte di vigneti, pendii terrazzati, antichi muretti a secco, romantici rifugi e valli pittoresche: è una cornice da sogno per degustare un vino raffinato in una natura di straordinaria bellezza.

Include visita guidata della cantina, degustazione di 4 vini, acqua minerale, pane e formaggio

durata 1,5h - tariffa valida per min 25 pax

**da
20,50**

EVENTS TOUR

GRP ADULTI

TOUR IN GERMANIA

Alla scoperta delle meraviglie dei fiumi romantici, navigando tra Reno e Mosella

GIORNO 1: KARLSRUHE

Arrivo a Karlsruhe, sistemazione in hotel, cena e pernottamento.

GIORNO 2: HEIDELBERG - MAGONZA - RÜDESHEIM

Prima colazione e partenza per Heidelberg, antica città universitaria tra il fiume Neckar e colline verdissime.

Visita guidata del centro e delle rovine dell'antico castello che sovrastano tutta la città. Proseguimento per Magonza, situata alla confluenza del Meno con il Reno; visita guidata al Duomo considerato capolavoro dell'arte romanica-renana. Proseguimento per Rudesheim, grazioso centro vinicolo sulle rive del Reno. Sistemazione in hotel, cena e pernottamento.

GIORNO 3: NAVIGAZIONE SUL RENO - COBLENZA

Prima colazione ed imbarco sul battello per una mini-crociera nella valle più suggestiva e romantica del Reno. Pranzo a bordo. Sbarco a Coblenza, situata alla confluenza del Reno e della Mosella e dove si erge il famoso monumento Deutsches Eck. Sulla sponda opposta del Reno, raggiungibile in funivia, troneggia la Fortezza di Ehrenbreitstein, da qui si gode uno splendido panorama sulla città. Sistemazione in hotel, cena e pernottamento.

GIORNO 4: AQUISGRANA - COLONIA

Dopo la prima colazione partenza per Aquisgrana. Visita guidata del Duomo e della Camera del Tesoro. Visiteremo la Cappella Palatina, luogo delle incoronazioni, la Camera del Tesoro, che espone le reliquie di Carlo Magno ed il Karlsschrein, il sarcofago realizzato per custodire le sue spoglie. Pranzo libero. Nel pomeriggio proseguimento per Colonia, visita guidata della città il cui simbolo è il Duomo, una delle chiese più grandi al mondo. Sosta in una delle grandi birrerie del centro storico per assaggiare la tipica birra locale chiamata Koelsch. Rientro in hotel per la cena e pernottamento.

GIORNO 5: VALLE DELLA MOSELLA - TREVIRI

Prima colazione e partenza lungo la strada dei vini della Mosella. Arrivo a Burg Eltz, situata nella valle boscosa del fiume Erbach. La costruzione sembra un castello delle fiabe, grazie alle sue guglie ed alle otto torri che arrivano fino a 35 metri di altezza. Proseguiamo per Cochem, con le case a graticcio ed il Castello di Reichsburg. Partenza per Bernkastel-Kues, caratteristica con le case a graticcio, le strade acciottolate, circondata dai vigneti di riesling. Arrivo a Treviri, sistemazione in hotel, cena e pernottamento.

GIORNO 6: TREVIRI

Prima colazione. Breve passeggiata a Treviri, la più antica città tedesca con le numerose testimonianze romane tra cui la Porta Nigra, l' Anfiteatro e le Terme Imperiali. Proseguimento per il viaggio di rientro.

QUOTA INDIVIDUALE: da 470,00**SUPPL. SINGOLA: da 160,00**

La quota si basa su un minimo di 30 partecipanti

La quota comprende:

- Trattamento di mezza pensione
- Visite guidate come da programma
- Mini-crociera sul Reno con pranzo a bordo
- Ingresso al Castello Burg Eltz
- Ingresso alla Camera del Tesoro/Aquisgrana

GERMANIA HOTEL ADULTI



NORIMBERGA

GRP ADULTI

HOTEL LOEW'S MERKUR ★★★★★

buona struttura a soli 3 minuti a piedi dalla stazione. Tutte le 200 camere dispongono di servizi privati, asciugacapelli, wifi, frigobar, TV e sono tutte insonorizzate.

Inoltre la struttura dispone di bar, ristorante, sala riunioni, palestra, sauna e piscina coperta.

ADULTI	BB	HB	FB	SS
01/01-08/01 03/04-16/04	44,00	60,50	OR	24,70
09/01-02/04 17/04-28/05	54,50	72,60	OR	28,50
29/05-06/06 31/07-11/09	44,00	60,50	OR	24,70
07/06-30/07 12/09-29/10	54,50	72,60	OR	28,50

colazione dolce e salata a buffet



COLONIA

GRP ADULTI

HOTEL ★★★★★

dista 2 km dalla fiera di Colonia, a pochi minuti dal centro storico.

Le camere dispongono tutte di servizi privati, telefono, TV e frigobar. Accogliente ristorante, bar, sala fitness con piscina coperta e sala congressi.

ADULTI	BB	HB	FB	SS
01/01-31/03	OR	OR	OR	OR
01/04-30/04* 01/07-31/08*	41,80	73,70	OR	29,70
01/05-30/06* 01/09-30/11*	45,70	77,60	OR	36,40
01/05-30/06** 01/09-30/11**	44,00	75,90	OR	33,60
01/04-30/04** 01/07-31/08**	37,40	69,30	OR	35,30

*: tariffe valide dal lunedì al giovedì - **: tariffe valide dal venerdì alla domenica
colazione dolce e salata a buffet - tassa di soggiorno inclusa



FRIBURGO

GRP ADULTI

HOTEL ★★★

Situato nei dintorni di Friburgo, l'hotel offre un accogliente hall, ristorante, snack bar e terrazza. Tutte le camere sono ben arredate e dispongono di TV, telefono, servizi privati e minibar. Completano la struttura un parcheggio per bus.

ADULTI	BB	HB	FB	SS
01/01-31/03	OR	OR	OR	OR
01/04-31/10	51,20	82,00	OR	25,00

colazione dolce e salata a buffet



STOCCARDA

GRP ADULTI

HOTEL ★★★

Disponiamo di hotels situati nel raggio di 20 km da Stoccarda. Tutte dispongono di ristorante, bar, lounge, parcheggio e ascensore. Le camere sono dotate di servizi privati, TV, asciugacapelli con connessione wifi.

ADULTI	BB	HB	FB	SS
01/03-30/04	48,40	73,20	OR	OR
01/05-30/09	65,50	90,20	OR	OR
01/10-30/11	54,50	79,20	OR	OR

colazione dolce e salata a buffet



DRESDA

GRP ADULTI

HOTEL ★★★ SUP

situato in centro, dispone di 102 camere con servizi privati, TV, telefono e asciugacapelli.

L'hotel offre anche ristorante, ascensore, wifi, sala biliardo, terrazza panoramica, sala riunioni e sauna.

ADULTI	BB	HB	FB	SS
01/04-27/04 02/07-31/08	36,90	63,80	OR	23,00
28/04-01/07 01/09-21/10	41,80	68,80	OR	39,20
22/10-31/10	36,90	63,80	OR	23,00

tariffe valide per soggiorni infrasettimanali - tariffe weekend su richiesta
colazione dolce e salata a buffet

NORIMBERGA **STUDENTI**

OSTELLO A&O NÜRNBERG HAUPTBAHNHOF



POSIZIONE:
centrale
CAMERE:
116 - servizi privati
camere da 4/6 posti letto a castello
SERVIZI:
bar - ristorante - biliardo - wifi - ascensore

STUDENTI	BB	HB	FB	SS	SD
01/01-28/02 01/11-31/12	OR	35,80	OR	40,70	14,70
01/03-31/10	OR	44,50	OR	33,70	6,90

colazione dolce e salata a buffet - incluse lenzuola e 1 asciugamano
pasti con servizio self service - incluso 1 succo - tariffe domenica notte sr

RATISBONA **STUDENTI**

HOTEL ★★★ SUP



POSIZIONE:
3 km dal centro
CAMERE:
49 - servizi privati - TV
SERVIZI:
ristorante - ascensore - parcheggio wifi

STUDENTI	BB	HB	FB	SS	SD
01/01-28/02 01/11-31/12	OR	53,00	OR	27,50	-
01/03-31/10	OR	55,00	OR	28,00	-

cauzione 10,00
colazione a buffet

FRANCOFORTE **STUDENTI**

OSTELLO A&O FRANKFURT GALLUSWARTE



POSIZIONE:
1 km dalla stazione
CAMERE:
310 - servizi privati
camere da 4/8 posti letto a castello
SERVIZI:
bar - sala TV - biliardo - parcheggio angolo bambini - wifi

STUDENTI	BB	HB	FB	SS	SD
01/01-28/02 01/11-31/12	25,30	35,80	OR	26,10	7,80
01/03-31/10	32,30	42,70	OR	39,50	9,50

colazione dolce e salata a buffet - incluse lenzuola e 1 asciugamano
pasti con servizio self service - incluso 1 succo - tariffe domenica notte sr

BAMBERGA **STUDENTI**

HOTEL ★★★ SUP

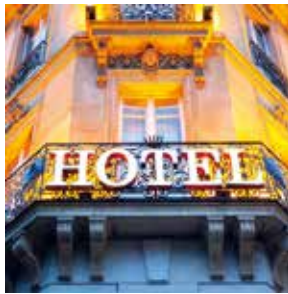

POSIZIONE:
disponiamo di varie strutture in zona
60 km da Norimberga
55 km da Wurzburg
30 km da Bamberg
CAMERE:
servizi privati - asciugacapelli
TV - telefono - frigobar
SERVIZI:
ristorante - sala riunioni - wifi

STUDENTI	BB	HB	FB	SS	SD
01/01-21/02 01/11-30/11	OR	OR	OR	OR	OR
22/02-30/04	OR	51,80	OR	22,40	2,00

cauzione 10,00
colazione a buffet

FRIBURGO **STUDENTI**

OSTELLO



POSIZIONE:
3/4 km dal centro
CAMERE:
98 - servizi privati - camere da 3/5 posti letto a castello - armadietti
SERVIZI:
hall - sala giochi - ascensore
sala ristorante - terrazza - parcheggio

STUDENTI	BB	HB	FB	SS	SD
01/01-30/04	OR	46,00	50,40	28,00	OR

asciugamani non inclusi - incl. lenzuola - attenzione: nessuna gratuità
trattamento di HB obbligatorio - FB con cestino

DRESDA **STUDENTI**

HOTEL ★★★



POSIZIONE:
15 minuti di tram dal centro
CAMERE:
camere con servizi privati - TV
SERVIZI:
bar - ristorante - wifi

STUDENTI	BB	HB	FB	SS	SD
01/01-31/03	OR	44,00	OR	23,50	OR
01/04-30/04	OR	49,50	OR	28,00	OR

cauzione 10,00
colazione a buffet

AUSTRIA - VIENNA SERVIZI ADULTI & STUDENTI

RISTORANTI	STUDENTI	ADULTI
Graz	19,50	27,80
Innsbruck	18,50	19,50
Klagenfurt	19,50	25,00
Linz	19,50	25,80
Mauthausen	17,30	26,20
Salisburgo		25,80
Vienna - Donauturm - incluso ascensore		da 46,00
Vienna - cena tipica Grinzing incluso 1/4 vino per adulti	da 17,50	da 30,50 *
Vienna	12,50	25,20
Villach	17,00	20,50

Menù turistici - 3 portate - Bevande escluse - *: incluso 1/4 vino

GUIDE	HD	FD
Graz - max 30 pax - 2h	150,00	
Innsbruck - max 50 pax - 3h/8h	155,00	265,00
Linz - max 40 pax - 2h	175,00	
Mauthausen - max 50 pax - 2,5h	175,00	
Salisburgo - max 40 pax - 2,5h/6-7h - studenti	165,00	330,00
Salisburgo - max 40 pax - 3h/6-7h - adulti	175,00	340,00
Vienna - Assistenza Apt	180,00	
Vienna - fino a 35/40 pax 3h/6h	200,00	400,00

Prezzi per gruppo - a Schönbrunn sono ammessi gruppi di max 38 pax mentre a Hofburg max 25 pax ogni guida
Durante i servizi FD i pasti della guida sono a carico del gruppo - il noleggio degli auricolari potrebbe essere obbligatorio

N. B.: a causa dell'attuale incremento dei costi dell'energia e delle forniture alimentari, le tariffe esperte in catalogo devono ritenersi indicative e soggette a possibili variazioni. Sarà nostra premura indicarvi in fase di preventivo ogni eventuale modifica.

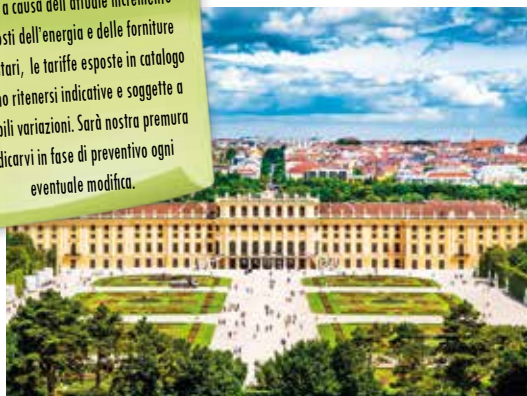

BUS VIENNA	30 Posti	50 Posti
Trsf Stz Vienna/Hotel a tratta incl. parcheggio	175,00	200,00
Trsf Stz Vienna/Hotel a tratta incl. parcheggio 19:00-24:00	215,00	245,00
Trsf Apt Vienna/Hotel a tratta incl. parcheggio	230,00	255,00
HD Vienna - 3,5h	345,00	365,00
FD Vienna - 8h	785,00	830,00
HD Boschi Viennesi - 4h	390,00	415,00
Trsf Hotel/Grinzing a/r	345,00	365,00
Trsf Vienna/Bratislava	555,00	590,00
Trsf Vienna/Budapest	1.295,00	1.435,00

Prezzi per gruppo - le tariffe dei bus potrebbero essere soggette a variazioni dovute all'incremento dei costi dei carburanti
le tariffe si riferiscono a servizi svolti tra le 06:00 e le 23:00 - i pasti dell'autista nei servizi FD sono a carico del gruppo

INGRESSI VIENNA

Belvedere	www.belvedere.at
Duomo di S. Stefano	www.stephanskirche.at
Hofburg	www.sisimuseum-hofburg.at
Museo di Storia dell'Arte Kunsthistorisches Museum	www.khm.at
Schönbrunn	www.schoenbrunn.at

INGRESSI SALISBURGO

Casa nativa di Mozart	www.mozarteum.at
Residenza di Mozart	www.mozarteum.at
Castello di Hellbrunn	www.hellbrunn.at
Fortezza Hohensalzburg inclusa funicolare a/r	www.salzburg-burgen.at
Miniere di Sale Hallein inclusa guida interna e trenino	www.salzwellen.at
Miniera di Sale di Berchtesgaden	www.salzbergwerk.de



EVENTS TOUR

GRP ADULTI

TOUR DEL TIROLO

Le valli, i castelli, i sapori ed i panorami delle alte vette dai finestrini di un treno a vapore

GIORNO 1: INNSBRUCK

Partenza per Innsbruck. Visita guidata della città: situata a circa 600 metri, Innsbruck è il capoluogo del Tirolo. Pranzo libero. Nel pomeriggio visita del Castello di Ambras, situato ad appena 4 km dalla città è una delle più importanti opere storiche della capitale tirolese. La Camera dell'Arte e della Curiosità desta sempre molto interesse tra i visitatori del castello.

Proseguimento in hotel in zona per la cena e il pernottamento.

GIORNO 2: INNSBRUCK - WATTENS - FÜGEN

Dopo la prima colazione partenza per Wattens, per visitare i famosi Mondri di Cristallo Swarovski nella loro nuova veste, rinnovati e inaugurati nell'Aprile 2015.

Dopo il pranzo libero partenza per Fügen, nella bassa Zillertal, è la località più grande della vallata. Fügen è il punto di partenza per le principali escursioni. La ferrovia dello Zillertal attraversa la valle del fiume Ziller, una delle più belle valli tirolesi e collega Jenbach a Mayrhofen nel Tirolo in Austria. Qui si sale sul trenino che vi porta fino a Mayrhofen.

Rientro in hotel cena e pernottamento.

GIORNO 3: LAGO DI ACHEN

Prima colazione in hotel e partenza per Pertisau, sul Lago di Achen, uno dei laghi più belli delle Alpi austriache.

L'Achensee è un lago situato in Austria nella regione del Tirolo.

Con i suoi 133 metri di profondità e quasi 7 km di larghezza è il più grande e profondo lago del Tirolo. Celebre per la qualità dell'acqua (quasi potabile) e la salubrità dell'aria.

Imbarco con partenza da Pertisau per una minicrociera.

Al termine dell'escursione si prosegue in bus fino a Seespitz e si raggiunge Jenbach in un'indimenticabile avventura a bordo della locomotiva a vapore.

Pranzo libero e partenza per il rientro.

QUOTA INDIVIDUALE: da 267,00

SUPPL. SINGOLA: da 56,00

La quota si basa su un minimo di 30 partecipanti

La quota comprende:

- Trattamento di mezza pensione
- Servizio guida come da programma
- Ingresso Swarovski a Wattens
- Treno a Vapore da Fügen a Mayrhofen
- Treno a Vapore da Seespitz a Jenbach
- Crociera 2h sull'Achensee



EVENTS MENÙ

GRP ADULTI

GRINZING - CENA TIPICA IN UN HEURIGER menù tipico

es: antipasto misto di affettati e formaggio - vassoio con carni miste (pollo alla griglia, arrosto di maiale e würstel) con crauti e patate - strudel di mele in salsa di vaniglia - incluso 1/4 vino

30,50

EVENTS TIPS

GRP ADULTI

ALLA SCOPERTA DELLO STRUDEL NEL CASTELLO DI SCHÖNBRUNN

Nelle cucine del Cafè Residenz al Castello di Schönbrunn ogni ora un esperto pasticciere prepara degli strudel di mele viennesi secondo la ricetta originale. Approfittando della visita nel magnifico castello si potrà così seguire il lavoro degli esperti pasticceri e degustare uno strudel di mele appena sfornato, accompagnato da una tazza di caffè o tè o cioccolata calda e tornare a casa con la ricetta originale dello strudel di mele.

da 15,50

DISTILLERIA DI GRAPPA E ACETAIA A RIEGERSBURG

Visita guidata con degustazione ad una rinomata distilleria di grappa ed acetaia ai piedi del Castello Riegersburg, a pochi km da Graz, alla scoperta della lavorazione di grappa e aceto prodotti dai frutti locali.

13,50

ESCURSIONE AL NIDO DELL'AQUILA

Il Nido dell'Aquila, noto anche come Kehlsteinhaus, è un rifugio a 3 km da Berchtesgaden situato sul Monte Obersalzberg e costruito dal partito nazista di Adolf Hitler. L'escursione include l'autobus di linea 849, dalla stazione Obersalzberg al parcheggio di Kehlstein, da dove si prosegue attraverso un tunnel fino a raggiungere l'ascensore che porta al rifugio.

da 39,00

min 30 pax - inclusi bus, ascensore e visita guidata

AUSTRIA - VIENNA HOTEL ADULTI



VIENNA

GRP ADULTI

HOTEL ★★★★★



ottima struttura a breve distanza dal centro, dispone di tutte camere con servizi privati, asciugacapelli, TV, telefono, frigobar, wifi e cassaforte. Inoltre l'hotel dispone anche di bar, ristorante e ascensore.

ADULTI	BB	HB	FB	SS
03/01-31/03 01/11-29/12	42,90	OR	OR	37,00
01/04-30/06 01/09-31/10	63,80	92,40	OR	52,70
01/07-31/08	53,90	82,50	OR	38,10

colazione dolce e salata a buffet



VIENNA

GRP ADULTI

HOTEL ★★★★★



buona struttura vicina al centro, raggiungibile comodamente con la metropolitana. Tutte le camere dispongono di servizi privati, asciugacapelli, aria condizionata, wifi, TV e telefono. La struttura è completamente climatizzata e fornita di bar, ristorante e ascensore.

ADULTI	BB	HB	FB	SS
31/03-23/04 26/06-03/09	48,40	74,80	OR	41,50
24/04-25/06 04/09-19/10	58,30	84,70	OR	48,20
20/10-31/12	48,40	74,80	OR	41,50

colazione dolce e salata a buffet



VIENNA

GRP ADULTI

HOTEL EXE ★★★★★

situato nel cuore del quartiere Hernal, l'hotel offre 115 camere, una piscina riscaldata, una sala fitness, due sale di ricevimento e un'eccellente vista sulla città, irrigata dal Danubio. Inoltre, l'Hotel offre Wi-Fi e Internet Point. Tutte le camere dispongono di aria condizionata, TV, minibar, cassaforte e servizi privati.

ADULTI	BB	HB	FB	SS
01/01-31/03	30,90	56,30	OR	25,00
01/04-30/04* 01/08-31/08*	40,50	65,90	OR	33,90
01/05-30/06* 01/09-30/09*	47,20	72,60	OR	40,70
01/07-31/07	40,50	65,90	OR	33,90

colazione a buffet

*: tariffe valide per soggiorni infrasettimanali



VIENNA

GRP ADULTI

AUSTRIA TREND HOTEL ANANAS ★★★★★



situato in centro a 20 metri dalla stazione della metropolitana Pilgramgasse. Tutte le camere dispongono di servizi privati, aria condizionata, wifi, TV, minibar e asciugacapelli. Inoltre offre un ristorante, salone di parrucchiere, caffetteria, negozio souvenir.

ADULTI	BB	HB	FB	SS
03/01-30/03	38,70	64,90	OR	28,60
31/03-23/04 26/06-03/09	51,70	78,10	OR	37,00
24/04-25/06 04/09-19/10	61,60	88,00	OR	47,10
20/10-28/12	51,70	78,10	OR	37,00

colazione a buffet



VIENNA

GRP ADULTI

HOTEL ★★★

in posizione ideale non lontano dal centro città, offre un bar, sala riunioni e wifi. Tutte le camere dispongono servizi privati, TV, asciugacapelli.

ADULTI	BB	HB	FB	SS
03/01-31/03	OR	OR	OR	OR
01/04-30/06 01/09-31/10	47,30	73,70	OR	42,60
01/07-31/08	41,80	68,20	OR	34,00

colazione dolce e salata a buffet
pasti in ristorante convenzionato

**SALISBURGO**

GRP ADULTI

HOTEL ★★★★★

buona struttura a 20 minuti a piedi dalla Città Vecchia di Salisburgo e a soli 300 metri dalla stazione ferroviaria principale, dispone di un centro fitness, sauna, piscina coperta, ristorante e wifi. Le camere sono ben arredate ed includono TV, telefono, aria condizionata, servizi privati e finestre insonorizzate.

ADULTI	BB	HB	FB	SS
01/01-31/03	OR	OR	OR	OR
01/04-21/05* 01/10-31/10*	60,00	91,80	OR	31,50
22/05-20/07* 27/08-30/09*	69,80	101,80	OR	31,50

*: tariffe valide dal venerdì alla domenica - tariffe infrasettimanali sr
tassa di soggiorno 1,70 - colazione a buffet

**SALISBURGO**

GRP ADULTI

HOTEL ★★★ SUP

situato a circa 15 minuti in autobus dal centro. Le camere sono dotate di servizi privati, TV, aria condizionata e asciugacapelli. Inoltre offre un'ampia hall, sala ristorante, snack-bar e wifi.

ADULTI	BB	HB	FB	SS
31/03-20/07 01/09-24/11	50,60	77,00	OR	34,20
21/07-31/08	70,40	96,80	OR	24,70

colazione a buffet
tassa di soggiorno 1,70

**GRAZ**

GRP ADULTI

HOTEL ★★★★★

situato a Hart bei Graz, a circa 15 minuti di auto dal centro di Graz. La struttura offre 66 camere spaziose e climatizzate, tutte dotate di servizi privati, TV, asciugacapelli e cassaforte. Inoltre offre una caffetteria, spazi per riunioni, wifi, ascensore, terrazza solarium, servizi lavanderia, biblioteca e parcheggio.

ADULTI	BB	HB	FB	SS
01/01-31/07 01/11-31/12	41,80	63,80	OR	28,50
01/08-31/10	44,00	66,00	OR	30,30

colazione a buffet - tassa di soggiorno 2,50
tariffe valide dal giovedì alla domenica

**LINZ**

GRP ADULTI

HOTEL ★★★★★

situato in prossimità del centro. Dispone di 71 camere tutte con servizi privati, asciugacapelli, TV, telefono e wifi. Inoltre la struttura offre bar, ristorante e SPA.

ADULTI	BB	HB	FB	SS
01/01-31/12	49,50	71,50	OR	40,40

colazione a buffet
tassa di soggiorno inclusa

**INNSBRUCK**

GRP ADULTI

HOTEL ALPHOTEL ★★★★★

situato a 2 km dal centro città, dispone di 136 camere con servizi privati, telefono, TV, frigobar e cassaforte. L'hotel offre anche ampia hall, sala congressi, ristorante, giardino e parcheggio.

ADULTI	BB	HB	FB	SS
05/01-30/04 16/10-28/12	49,50	66,00	OR	29,20
01/05-15/10	51,70	69,30	OR	30,80

colazione dolce e salata a buffet
tassa di soggiorno inclusa

AUSTRIA - VIENNA HOTEL STUDENTI

VIENNA STUDENTI

HOTEL ★★★★★



POSIZIONE:
a 10/15 minuti di tram dal centro
CAMERE:
servizi privati - TV - asciugacapelli
telefono - aria condizionata
SERVIZI:
hall - bar - ristorante - wifi - parcheggio

STUDENTI	BB	HB	FB	SS	SD
06/01-28/02	OR	OR	OR	OR	OR
01/03-31/03	36,70	47,50	OR	40,40	8,60
01/04-31/12	OR	OR	OR	OR	OR

cauzione 25,00 - colazione a buffet
pasti in ristorante convenzionato

VIENNA STUDENTI

HOTEL ★★★



POSIZIONE:
a sud di Vienna - 6 km dal Ring
CAMERE:
servizi privati - asciugacapelli - minibar
TV - aria condizionata
SERVIZI:
bar - ristorante

STUDENTI	BB	HB	FB	SS	SD
02/01-31/03	28,60	41,00	OR	34,80	4,30
01/04-31/12	OR	OR	OR	OR	OR

cauzione 20,00 - colazione continentale a buffet
pasti in ristorante convenzionato in centro

VIENNA STUDENTI

HOTEL ★★★



POSIZIONE:
metro Johnstrasse
CAMERE:
servizi privati - asciugacapelli - TV
aria condizionata
SERVIZI:
bar - ristorante - parcheggio

STUDENTI	BB	HB	FB	SS	SD
07/01-28/02	27,30	39,40	OR	23,60	-
01/03-31/03	28,10	40,50	OR	23,60	-
01/04-30/09	30,20	42,70	OR	26,90	-

cauzione 10,00 - colazione a buffet
pasti in ristorante convenzionato

VIENNA STUDENTI

HOTEL JUFA WIEN CITY ★★★★★



POSIZIONE:
nel distretto di Simmering
400 m dalla stazione metro "Enkplatz"
CAMERE:
152 - servizi privati - TV
asciugacapelli - aria condizionata
cassaforte
SERVIZI:
ampia hall - bar - ristorante - giardino
terrazza - biliardo - area giochi - wifi
sala riunioni - ascensore - parcheggio

STUDENTI	BB	HB	FB	SS	SD
03/01-28/02	OR	43,00	OR	41,80	OR
01/03-31/03	OR	43,80	OR	42,60	OR
01/04-31/10	OR	OR	OR	OR	OR

cauzione 30,00
colazione dolce e salata a buffet

VIENNA STUDENTI

HOTEL ADMIRAL ★★★



POSIZIONE:
a pochi passi dal Museo di Storia
dell'Arte e dal Ring
CAMERE:
80 - servizi privati - TV
asciugacapelli - telefono - radio
SERVIZI:
bar - ristorante - ascensore

STUDENTI	BB	HB	FB	SS	SD
01/02-28/02	26,50	38,90	OR	38,10	12,50
01/03-31/03	28,90	41,40	OR	40,00	12,50
01/04-30/04	31,90	44,30	OR	40,40	12,50

cauzione 20,00 - colazione dolce a buffet - pasti in ristorante convenzionato
massimo 3 singole - SS dalla 4^a su richiesta

VIENNA STUDENTI

OSTELLO A&O WIEN HAUPTBAHNHOF



POSIZIONE:
a 300 m dalla stazione centrale di
Vienna
CAMERE:
301 - camere fino a 4/6 posti letto a
castello - TV - servizi privati
SERVIZI:
bar - ristorante - sala giochi
sala conferenze - wifi

STUDENTI	BB	HB	FB	SS	SD
01/01-28/02	23,20	33,50	OR	35,00	12,10
01/03-31/10	32,30	42,70	OR	39,50	10,40

colazione dolce e salata a buffet - incluse lenzuola e asciugamani
pasti con servizio self service - incluso 1 succo

HOTEL STUDENTI AUSTRIA - VIENNA

VIENNA STUDENTI

OSTELLO



POSIZIONE:
3 minuti a piedi da Westbahnhof
CAMERE:
65 - servizi privati
camere da 4/6 posti letto
SERVIZI:
reception - bar - wifi

STUDENTI	BB	HB	FB	SS	SD
02/01-23/02	21,60	34,00	OR	32,50	8,60
24/02-30/03	25,90	38,30	OR	38,10	9,70
01/04-11/05	28,10	40,50	OR	40,40	10,80
12/05-08/06	30,20	42,70	OR	42,60	10,80

asciugamani non inclusi - include lenzuola - colazione a buffet
età minima 16 - tariffe valide per soggiorni infrasettim. - pasti in ristorante conv.

SALISBURGO STUDENTI

OSTELLO A&O SALZBURG



POSIZIONE:
500 m dalla stazione ferroviaria
CAMERE:
116 - servizi privati
camere fino a 4/8 posti letto a castello
SERVIZI:
bar - sala TV - biliardo - wifi

STUDENTI	BB	HB	FB	SS	SD
01/01-28/02 01/11-31/12	26,60	37,60	OR	33,80	11,20
01/03-15/03	33,30	43,70	OR	45,50	10,80
16/03-31/10	33,60	44,00	OR	45,90	10,80

colazione dolce e salata a buffet - include lenzuola e 1 asciugamano
pasti self service - incluso 1 succo - tariffe valide dal lunedì al giovedì

GRAZ STUDENTI

OSTELLO A&O GRAZ HAUPTBAHNHOF



POSIZIONE:
5 minuti a piedi dal centro
CAMERE:
servizi privati
camere fino a 4/8 posti letto
SERVIZI:
hall - bar - sala biliardo - ascensore - wifi

STUDENTI	BB	HB	FB	SS	SD
01/01-28/02	24,10	34,50	OR	33,70	10,80
01/03-31/10	30,50	41,00	OR	41,30	12,10

colazione dolce e salata a buffet - include lenzuola e 1 asciugamano
pasti con servizio self service - incluso 1 succo

SALISBURGO STUDENTI

OSTELLO



POSIZIONE:
a 2 km dal centro storico
CAMERE:
116 - camere fino a 6 posti letto a castello - servizi privati - TV - telefono
SERVIZI:
hall - sala ristorante - snack-bar
armadietti - cucina comune
angolo giochi - bar

STUDENTI	BB	HB	FB	SS	SD
01/01-28/02	26,50	38,90	OR	19,60	2,70
01/03-31/03 01/11-30/11	28,60	41,00	OR	27,50	4,90
01/04-30/04 01/10-31/10	31,90	44,30	OR	26,40	8,10
01/05-31/07 01/09-30/09	36,70	49,10	OR	32,50	5,40

colazione a buffet - incluso lenzuola e asciugamani
pasti con servizio self service - incluso 1 succo

INNSBRUCK STUDENTI

HOTEL ALPHOTEL ★★★★★



POSIZIONE:
2 km dal centro
CAMERE:
136 - servizi privati - telefono
TV - frigobar - cassaforte
SERVIZI:
ampia hall - ristorante - sala congressi
giardino - parcheggio

STUDENTI	BB	HB	FB	SS	SD
01/01-28/02	OR	OR	OR	OR	OR
01/03-16/04	41,00	51,80	OR	29,20	OR
17/04-30/04	42,10	52,90	OR	29,20	OR

cauzione 20,00 - colazione dolce a buffet
tassa di soggiorno inclusa

LINZ STUDENTI

OSTELLO



POSIZIONE:
zona stadio - a pochi minuti dal centro
CAMERE:
camere fino a 8 posti letto
servizi privati
SERVIZI:
ristorante - campo da tennis
sala ricreazione - sala fitness
parcheggio

STUDENTI	BB	HB	FB	SS	SD
01/01-28/12	30,80	41,00	50,20	12,00	2,70

asciugamani non inclusi
colazione a buffet

REPUBBLICA CECA SERVIZI ADULTI & STUDENTI

RISTORANTI	STUDENTI	ADULTI
Bratislava	12,00	16,50
Brno	12,20	16,00
Karlstein	12,20	16,00
Praga - cena	13,00	da 16,00
Praga - cena in birreria	16,00	da 21,00
Praga - cena tipica con musica	19,60	da 26,50
Praga - pranzo	12,20	da 16,00

Menù turistici - 3 portate - inclusa acqua in caraffa

GUIDE	HD	FD
Assistenza Apt	60,00	
Bratislava - 2h	110,00	
Brno - 2h	110,00	
Karlovy Vary		145,00
Karlstein e/o Konopiste	85,00	145,00
Kutna Hora o Terezin	85,00	
Praga	85,00	145,00

Prezzi per gruppo - prenotazione obbligatoria per Castelli Karlstein e Konopiste - durante i servizi FD i pasti della guida sono a carico del gruppo - il noleggio degli auricolari potrebbe essere obbligatorio

BUS	29 Posti	49 Posti	59 Posti
Trsf Stz/Hotel a tratta	160,00	185,00	235,00
Trsf Apt/Hotel a tratta	175,00	200,00	250,00
Karlstein o Konopiste HD	410,00	450,00	512,00
Karlstein e Konopiste FD	660,00	770,00	880,00
Praga HD	285,00	335,00	445,00
Praga FD	550,00	650,00	720,00
Terezin HD	425,00	485,00	535,00

Prezzi per gruppo - le tariffe dei bus potrebbero essere soggette a variazioni dovute all'incremento dei costi dei carburanti - i pasti dell'autista nei servizi FD sono a carico del gruppo

NAVIGAZIONE	Studenti	Adulti
Crociera sul Moldava - 1h	9,00	10,00
Crociera sul Moldava con dolce e 1 bibita - 1h	14,50	15,50
Crociera sul Moldava con pasto a buffet - 2h	20,00	21,00

INGRESSI	
Karlstein Castello	www.hrad-karlstein.cz
Konopiste Castello	www.zamek-konopiste.cz
Pilsner Fabbrica Pilzen Urquell	www.prazdrojvisit.cz
Praga Castello Hradcany	www.hrad.cz
Praga Sinagoga vecchia / nuova	www.synagogue.cz
Praga Quartiere Ebraico Josefov	www.jewishmuseum.cz
Terezin Fortezza e Museo	www.pamatnik-terezin.cz



N. B.: a causa dell'attuale incremento dei costi dell'energia e delle forniture alimentari, le tariffe esperte in catalogo devono ritenersi indicative e soggette a possibili variazioni. Sarà nostra premura indicarvi in fase di preventivo ogni eventuale modifica.





EVENTS MENÙ

GRP ADULTI

**LA BELLA BOEMIA
CENA IN BIRRERIA CON MUSICA
menù tipico**

es: aperitivo a scelta Becherovka, Slivovice - paté con funghi - pane tostato e mirtilli rossi - gulasch alla birra Béta Sládek - gnocchi alla griglia con salsiccia, rafano, peperoncino, patate e pancetta - torta fatta in casa - bevande e caffè inclusi - include 2,5h di musica

**da
28,00**

EVENTS TIPS

GRP ADULTI

**TOUR DEL BIRRIFICIO
PILSNER URQUELL**

La fabbrica della birra di Pilsen è la maggiore produttrice di birra Pilsner
Propone un tour di 90 minuti, con degustazione e breve filmato sulla storia della produzione della birra

**da
12,50**
**VISITA ALLA FABBRICA
E MUSEO SKODA AUTO**

La fabbrica di automobili Skoda, fondata nel 1895 a Mlada Boleslav, a 55 km da Praga, è una delle più moderne al mondo ed anche una delle poche che permettono al pubblico l'ingresso agli impianti.

**da
11,00**

La durata della visita al museo e alla fabbrica è di circa 2h



EVENTS TOUR

GRP ADULTI

TOUR DI PRAGA

Il fascino gotico e indimenticabile della capitale della bella Boemia

GIORNO 1: PRAGA

Arrivo a Praga e nel pomeriggio incontro con la guida per la visita di Mala Strana, "La Città Piccola", cuore del Barocco boemo, con la Chiesa di San Nicola e la Chiesa del Bambin Gesù.

Ammirando i numerosi palazzi nobiliari, si raggiunge il Ponte Carlo, l'unico ponte medioevale di Praga e in seguito la piazza della città Vecchia con il municipio e il celebre orologio astronomico.

La passeggiata termina in Piazza Venceslao, che rappresenta l'essenza della Capitale.

Cena e pernottamento a Praga.

GIORNO 2: PRAGA

Dopo la prima colazione, incontro con la guida per la visita del Castello di Praga, Hradcany, grandiosa reggia di circa 7 ettari che racchiude: la Cattedrale di San Vito con la tomba del protettore S. Venceslao, il vecchio Palazzo Reale, la Chiesa romanica di San Giorgio (una delle chiese più antiche) e il Vicolo d'Oro, la famosa via degli alchimisti.

Pranzo in ristorante. Proseguimento della visita nel quartiere ebraico, chiamato quartiere di Josefov "Città di Giuseppe". Visita delle 3 sinagoghe, una ortodossa, una riformata e una dedicata alle vittime dell'olocausto. A nord del quartiere ebraico si trova il cimitero più famoso della città con circa 4000 tombe.

Rientro in hotel, cena e pernottamento.

GIORNO 3: TEREZIN

Dopo la prima colazione, incontro con la guida per la visita di Terezin e della fortezza. Pranzo in ristorante. Proseguimento della visita della città. Rientro a Praga. Dopo la cena in hotel, visita di Praga by night in bus passando per il grande Ponte di Nusle da dove si vede la Fortezza di Vysehrad. Dopo il passaggio da Piazza Carlo, si attraversa il fiume dal Ponte di Jirasek, salendo per la collina di Strahov.

Visita della fontana danzante (Krizk) e rientro in hotel per il pernottamento.

GIORNO 4: KARLOVY VARY

Dopo la prima colazione, incontro con la guida per la visita dell'elegante città termale di Karlovy Vary, con le sue 80 sorgenti naturali, le cui proprietà curative sono note da tempi antichissimi. Pranzo in ristorante. Proseguimento della visita alla fabbrica di vetro Moser, fondata da Ludwig Moser nel 1893. Rinomata in tutto il mondo per i suoi vetri di alta qualità.

Rientro a Praga, cena in birreria e pernottamento in hotel.

GIORNO 5: PRAGA

Dopo la prima colazione, tempo libero a disposizione e partenza per il rientro.

QUOTA INDIVIDUALE: da 300,00
SUPL. SINGOLA: da 136,00

La quota si basa su un minimo di 30 partecipanti

La quota comprende:

- Trattamento di 3 mezze pensioni e 1 pernottamento e prima colazione
- Visite guidate come da programma
- Pranzo e cena in ristorante come da programma
- Bus by night

REPUBBLICA CECA HOTEL ADULTI



PRAGA 1

GRP ADULTI

HOTEL ★★★★★

questo lussuoso hotel sorge in un edificio storico risalente al XIX secolo in pieno centro. Tutte le camere sono arredate con eleganza e climatizzate e dispongono di TV, scrivania, cassaforte, asciugacapelli, telefono e bollitore elettrico. Completano l'hotel bar, ristorante, sale riunioni, centro fitness.

ADULTI	BB	HB	FB	SS
01/01-28/02	44,80	OR	OR	29,60
01/03-31/03* 01/11-31/12*	53,80	OR	OR	40,10
01/04-30/04* 01/07-31/08*	73,80	OR	OR	60,40
01/05-30/06* 01/09-31/10*	82,30	OR	OR	69,00

colazione dolce e salata a buffet - taxa di soggiorno 2,20

*: tariffe valide per soggiorni infrasettimanali - tariffe weekend su richiesta



PRAGA 4

GRP ADULTI

HOTEL ★★★★★

a Praga 4, vicino al centro della città. Tutte le camere dispongono di asciugacapelli, aria condizionata, TV, wifi, minibar e cassaforte. La struttura ha anche ristorante, bar, varie sale riunioni con capacità fino a 160 persone e parcheggio. Offre inoltre un centro benessere all'ultimo piano con piscina, area fitness e vista panoramica sulla città.

ADULTI	BB	HB	FB	SS
01/04-21/04	34,10	57,20	OR	33,50
22/04-16/06 05/09-24/10	OR	OR	OR	OR
17/06-04/09	39,40	57,00	OR	35,40

colazione a buffet

taxa di soggiorno 2,20



PRAGA 8

GRP ADULTI

HOTEL AIDA ★★★★★

situato in una zona residenziale, a soli 10 minuti di metro dal centro. Tutte le camere sono dotate di servizi privati, asciugacapelli, TV, wifi, cassaforte, frigobar e bollitore per il tè. Inoltre offre ristorante, ascensore e sala riunioni.

ADULTI	BB	HB	FB	SS
01/04-31/10*	29,20	OR	OR	24,10
01/04-31/10**	35,20	OR	OR	29,20

colazione dolce e salata a buffet

*: tariffe valide per soggiorni infrasettimanali - **: tariffe valide per il weekend



PRAGA 8

GRP ADULTI

HOTEL ★★★★★

a soli 150 metri dalla metro Strizkov, Piazza Venceslao è raggiungibile in 14 minuti. Offre 642 camere dotate di servizi privati, asciugacapelli, aria condizionata, TV, telefono, wifi, cassaforte, minibar e bollitore elettrico. Dispone inoltre di lobby bar, due ristoranti, sala congressi, area fitness con piscina e parcheggio di fronte.

ADULTI	BB	HB	FB	SS
03/01-31/03 01/11-28/12	27,50	46,80	OR	28,00
01/04-30/06 01/09-31/10	37,90	57,80	OR	34,20
01/07-31/08	35,20	54,50	OR	33,10

colazione a buffet - taxa di soggiorno 2,20



CESKE BUDEJOVICE

GRP ADULTI

HOTEL CLARION CONGRESS ★★★★★

a 5 minuti a piedi dal centro storico di Ceske Budejovice. Tutte le 202 camere sono dotate di servizi privati, TV, telefono, frigobar e aria condizionata. Completano la struttura ristorante, bar, salone di bellezza, ascensore e wifi.

ADULTI	BB	HB	FB	SS
01/04-30/06 01/09-31/10	42,90	64,90	OR	29,70
01/07-31/08	39,10	61,10	OR	27,50

colazione a buffet

PRAGA 3**STUDENTI****HOTEL ★★★★★**

POSIZIONE:
semicentrale - quartiere Zizkov

CAMERE:
72 - servizi privati - telefono - TV
asciugacapelli - cassaforte - frigobar

SERVIZI:
bar - ristorante - sala riunioni - sala
colazioni e banchetti a forma di teatro
sauna - ascensore - parcheggio - wifi

STUDENTI	BB	HB	FB	SS	SD
03/01-28/02	OR	27,00	OR	18,00	9,70
01/03-14/03	OR	31,30	OR	19,10	9,70
15/03-31/10	OR	34,60	OR	19,40	9,70

cauzione 20,00 - taxa di soggiorno 2,20
colazione a buffet

PRAGA 9**STUDENTI****HOTEL ★★★★★**

POSIZIONE:
a 15 minuti con mezzi pubblici da Piazza
Venceslao

CAMERE:
servizi privati - asciugacapelli - TV
minibar - cassaforte

SERVIZI:
sala ristorante - ascensore - wifi

STUDENTI	BB	HB	FB	SS	SD
02/01-28/02 01/11-30/11	21,10	24,30	OR	17,40	9,70
01/03-14/03	26,50	29,70	OR	23,00	9,70
15/03-31/10	27,00	30,20	OR	24,10	9,70

cauzione 20,00 - taxa di soggiorno 2,20
colazione a buffet - prezzi validi per soggiorni di minimo 3 notti

PRAGA 1**STUDENTI****HOTEL RESIDENCE BOLOGNA ★★★**

POSIZIONE:
centrale
300 m da Ponte Carlo

CAMERE:
146 - servizi privati - asciugacapelli - TV
telefono - cassaforte

SERVIZI:
bar - ristorante - wifi

STUDENTI	BB	HB	FB	SS	SD
09/01-19/02	15,10	23,80	OR	26,90	8,60
20/02-31/03	23,80	34,60	OR	30,30	8,10
01/04-30/06 01/09-30/09	31,30	42,10	OR	34,80	7,00

tariffe valide per soggiorni infrasettimanali - taxa di soggiorno 2,20
colazione dolce a buffet - cauzione 30,00

PRAGA 8**STUDENTI****HOTEL OLYMPIK I. ★★★★★**

POSIZIONE:
12 minuti dal centro
metro a 300 m

CAMERE:
315 - servizi privati - TV
telefono - frigobar - cassaforte

SERVIZI:
bar - ristorante - terrazzo
ascensore - sala casinò - wifi

STUDENTI	BB	HB	FB	SS	SD
06/01-27/02	OR	21,20	OR	23,50	3,60
28/02-31/03	OR	29,70	OR	33,30	3,60
01/04-31/05	OR	32,20	OR	34,50	3,60

cauzione 30,00 - taxa di soggiorno 2,20
pasti a buffet - colazione dolce e salata a buffet

PRAGA 1**STUDENTI****HOTEL HARMONY ★★★**

POSIZIONE:
a pochi minuti a piedi da Piazza
Venceslao

CAMERE:
servizi privati - TV - asciugacapelli
bollitore elettrico - telefono

SERVIZI:
sala colazioni - ristorante - ascensore
wifi

STUDENTI	BB	HB	FB	SS	SD
02/01-28/02 01/11-30/11	OR	29,20	OR	17,40	9,70
01/03-14/03	OR	33,50	OR	23,00	9,70
15/03-31/10	OR	36,70	OR	24,10	9,70

cauzione 30,00 - colazione a buffet
tassa di soggiorno 2,20

PRAGA 3**STUDENTI****HOTEL OLSANKA CONGRESS ★★★ SUP**

POSIZIONE:
semicentrale - quartiere Zizkov

CAMERE:
264 - camere fino a 5 posti letto - servizi
privati - asciugacapelli - telefono - TV

SERVIZI:
bar - ristorante - ascensore
sale riunioni - sauna - piscina coperta
palestra - SPA - sala congressi

STUDENTI	BB	HB	FB	SS	SD
02/01-28/02 01/11-28/12	24,80	27,00	OR	12,00	-
02/03-30/03	27,00	29,20	OR	12,00	-
31/03-31/10	30,20	32,40	OR	17,50	-

colazione dolce e salata a buffet - taxa di soggiorno 2,20
menù 3 portate con servizio self service - cauzione 30,00

REPUBBLICA CECA - SLOVACCHIA HOTEL STUDENTI

PRAGA 2 STUDENTI

HOTEL PRAGUE CENTRE PLAZA ★★★



POSIZIONE:
centrale 10 minuti a piedi da Piazza Venceslao
CAMERE:
servizi privati - telefono - TV asciugacapelli
SERVIZI:
hall - ristorante - bar - ascensore - sauna

STUDENTI	BB	HB	FB	SS	SD
10/01-28/02* 01/11-30/11*	22,30	30,80	OR	24,70	6,50
01/03-31/03 01/07-31/08	29,20	37,80	OR	28,00	6,50
01/04-30/06* 01/09-31/10*	31,30	40,00	OR	31,40	6,50

colazione dolce e salata a buffet - tassa di soggiorno 2,20 - cauzione 20,00
*: tariffe valide dal lunedì al giovedì - tariffe weekend su richiesta

PRAGA 8 STUDENTI

HOTEL ★★★



POSIZIONE:
a 300 m dalla stazione metro
10 minuti in metro dal centro
CAMERE:
280 - servizi privati - TV - telefono
SERVIZI:
ampia hall - ristorante - parcheggio bus

STUDENTI	BB	HB	FB	SS	SD
06/01-27/02	OR	19,30	OR	26,90	-
28/02-31/03	OR	23,80	OR	29,20	-
01/04-01/07 12/08-31/10	OR	28,10	OR	34,00	-

cauzione 30,00 - colazione a buffet - pasti a buffet
tariffe valide per minimo 3 notti - tassa di soggiorno 2,20

BRNO STUDENTI

HOTEL ★★★



POSIZIONE:
650 m dal Centro Espositivo di Brno
CAMERE:
110 - servizi privati - TV telefono - asciugacapelli
SERVIZI:
bar - ristorante - ascensore negozio souvenir - parcheggio

STUDENTI	BB	HB	FB	SS	SD
02/01-28/02	OR	39,50	OR	22,00	-
01/03-31/05	OR	42,00	OR	25,00	-

colazione a buffet

PRAGA 5 STUDENTI

HOTEL ★★★



POSIZIONE:
a pochi passi dal confine con Praga 1
CAMERE:
225 - servizi privati - aria condizionata - TV - telefono - cassaforte asciugacapelli
SERVIZI:
ristorante - ascensore - 3 sale riunioni bar - wifi

STUDENTI	BB	HB	FB	SS	SD
09/01-28/02	OR	35,60	OR	21,50	-
01/03-31/03	OR	38,00	OR	23,50	-
01/04-30/04	OR	OR	OR	OR	-

cauzione 30,00 - pasti a buffet
colazione a buffet - tassa di soggiorno 2,20

PRAGA 10 STUDENTI

OSTELLO A&O RHEA



POSIZIONE:
20 minuti in tram dal centro
CAMERE:
350 - servizi privati camere da 4/8 posti letto a castello
SERVIZI:
bar - ristorante - sala TV - wifi sala colazioni - area giochi - parcheggio

STUDENTI	BB	HB	FB	SS	SD
01/01-28/02 01/11-31/12	17,00	24,90	OR	18,20	7,10
01/03-31/10	20,70	28,70	OR	30,50	10,50

incl. lenzuola e 1 asciugamano - colazione dolce e salata a buffet - tax 2,20
pasti con servizio self service - incl. 1 succo - tariffe valide per soggi. infrasett.

BRATISLAVA (SLO) STUDENTI

HOTEL ★★★



POSIZIONE:
6 km dal centro
CAMERE:
servizi privati - asciugacapelli TV - cassaforte - telefono aria condizionata
SERVIZI:
bar - ristorante - parcheggio - wifi sala fitness

STUDENTI	BB	HB	FB	SS	SD
02/01-23/12	OR	45,50	OR	23,00	1,20

colazione a buffet
tassa di soggiorno 1,70



RISTORANTI	STUDENTI	ADULTI
Cracovia - pranzo	12,00	16,00
Cracovia - cena	16,00	18,50
Cracovia - cena tipica con musica - minimo 30 pax	19,00	22,00
Czestochowa	12,00	17,00
Oswiecim - Auschwitz	12,00	16,00
Varsavia	13,00	20,50
Varsavia - cena tipica con spettacolo - minimo 30 pax	19,00	25,00
Wadowice	12,00	17,00
Wieliczka - Miniere di Sale	12,50	16,00
Wroclaw	12,50	17,00

Menù turistici - 3 portate - bevande escluse

GUIDE	HD	FD
Auschwitz 3h - fino a 10 pax - inclusi auricolari	178,00	
Auschwitz 3h - fino a 20 pax - inclusi auricolari	212,00	
Auschwitz 3h - fino a 30 pax - inclusi auricolari	225,00	
Cracovia - 4h/8h - max 50 pax	130,00	160,00
Danzica - max 50 pax	140,00	175,00
Varsavia - max 50 pax	140,00	175,00
Wroclaw - max 50 pax	140,00	175,00

*Prezzi per gruppo - durante i servizi FD i pasti della guida sono a carico del gruppo
Il noleggio degli auricolari potrebbe essere obbligatorio*

N. B.: a causa dell'attuale incremento dei costi dell'energia e delle forniture alimentari, le tariffe espote in catalogo devono ritenersi indicative e soggette a possibili variazioni. Sarà nostra premura indicarvi in fase di preventivo ogni eventuale modifica.



POLONIA SERVIZI ADULTI & STUDENTI

BUS

Cracovia	30 Posti	49 Posti
Trsf Apt Balice/Hotel a tratta	165,00	185,00
HD Auschwitz - 6h	290,00	335,00
HD Cracovia - 4h	210,00	270,00
FD Cracovia - 8h	275,00	330,00
FD Auschwitz + Miniere di Sale	380,00	430,00
HD Wieliczka - 3h	220,00	250,00
Varsavia	30 Posti	49 Posti
Trsf Apt Chopin/Hotel a tratta	210,00	260,00
HD Varsavia - 4h	300,00	320,00
FD Varsavia - 8h	365,00	420,00

Prezzi per gruppo - i costi dei parcheggi e i pasti dell'autista nei servizi FD sono a carico del gruppo
Le tariffe dei bus potrebbero essere soggette a variazioni dovute all'incremento dei costi dei carburanti

NOTIZIE UTILI PER VISITARE AUSCHWITZ

ATTENZIONE: la direzione del museo applica misure restrittive di sicurezza molto rigide, eseguendo 3 controlli all'ingresso (con conseguenti tempi di attesa); vige divieto di zaini, bagagli, borse ecc.

Non sono ammessi ritardi (neanche 5 minuti), pena l'annullamento della visita con pagamento dell'importo relativo alle guide.

Dal momento della prenotazione non è più possibile nessun tipo di variazione di orario e giorno della visita. Data l'affluenza sempre maggiore, si consiglia di prenotare con largo anticipo.

L'effettiva disponibilità per l'ingresso al campo e per le guide è da verificare al momento della conferma.

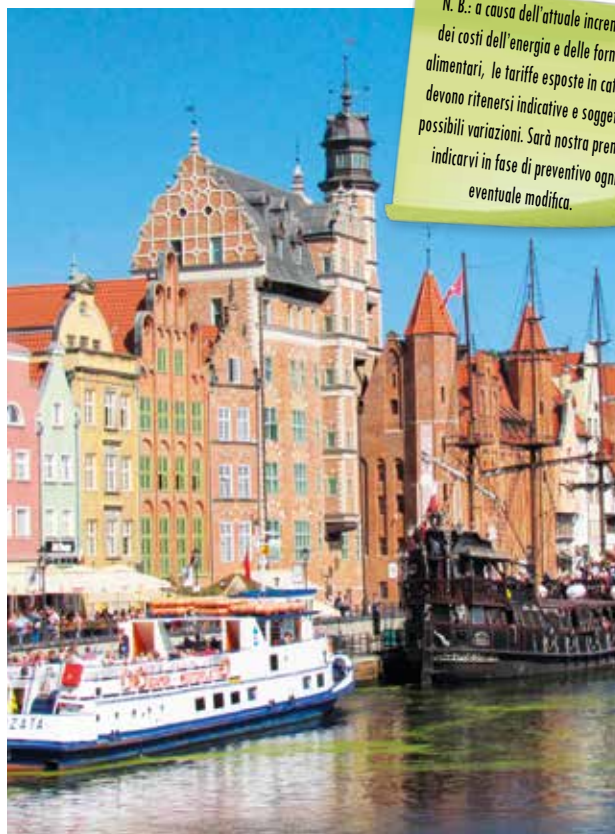

N. B.: a causa dell'attuale incremento dei costi dell'energia e delle forniture alimentari, le tariffe esposte in catalogo devono ritenersi indicative e soggette a possibili variazioni. Sarà nostra premura indicarvi in fase di preventivo ogni eventuale modifica.

INGRESSI

Auschwitz-Birkenau (Oswiecim)	www.auschwitz.org
Castello di Malbork	www.zamek.malbork.pl
Cracovia -Castello Reale di Wawel	www.wawel.krakow.pl
Cracovia - Fabbrica di Schindler	www.muzeumkrakowa.pl
Czestochowa – Santuario Jasna Gora	www.jasnagora.pl
Dama con Ermellino	www.mnk.pl
Varsavia - Parco Lazienki	www.lazienki-krolewskie.pl
Varsavia - Residenza Estiva Wilanow	www.wilanow-palac.pl
Wadowice Casa Natale di Papa Giovanni Paolo II	www.domjp2.pl
Wroclaw - Panorama Raclawicka	www.mnwr.pl

MINIERE DI SALE WIELICZKA

	STUDENTI	ADULTI
Prezzi per persona validi per min. 10 pax e massimo 30 pax	29,70	32,00

Le tariffe includono una visita guidata (1,5h-2h) ingresso e ascensore. Per gruppi di studenti è necessario esibire una lista nominativa su carta intestata della scuola con timbro. Alla conferma verrà richiesto un acconto non rimborsabile.





EVENTS MENÙ

GRP ADULTI

**CRACOVIA CENA TIPICA
CON MUSICA DAL VIVO - menù tipico**

es: pierogi, tipici ravioli polacchi - spezzatino di manzo in salsa di pomodoro - patate - insalata di cetrioli - torta di mele con gelato

28,50

EVENTS TIPS

GRP ADULTI

CRACOVIA SOTTORRANEA

A Cracovia è aperto il Museo Sotterraneo della Piazza del Mercato (Rynek Główny).

Dopo alcuni anni di studi da parte di un team di archeologi, finalmente è avvenuta l'apertura dei sotterranei del centro storico di Cracovia.

La nascita della città risale al IV secolo ad opera del mitico re dei Celti Krak. Per secoli è stata la capitale del Regno di Polonia dove avevano la loro dimora principi e re che ne hanno fatto una delle città più floride del Medioevo. I segni di questa storia secolare sono venuti alla luce grazie all'apertura dei sotterranei del centro storico.

Otto metri sotto la Piazza del Mercato è stato allestito un percorso che ripercorre, attraverso un viaggio nel tempo, l'evoluzione della città di Cracovia dalla nascita fino al periodo medievale. Lungo il tragitto sono state collocate stazioni multimediali per l'interazione con i visitatori in un'esperienza unica ed emozionante.

Si potranno trovare le testimonianze della fondazione di Cracovia, degli scambi commerciali con l'Europa e della vivacità dell'allora capitale polacca.

Ingresso per gruppi **5,50**

Guida interna in italiano - max 30 pax a gruppo **38,00**

Il noleggio degli auricolari potrebbe essere obbligatorio



EVENTS TOUR

GRP ADULTI

TOUR DI CRACOVIA

City break tra il dinamismo della città che cresce e la maestosità delle cave di sale

GIORNO 1: CRACOVIA

Arrivo a Cracovia e sistemazione nelle camere riservate, cena e pernottamento.

GIORNO 2: CRACOVIA

Prima colazione in hotel. Incontro con la guida e visita della città: la collina di Wawel con la Cattedrale, la Piazza del Mercato, la Basilica della S. Maria Vergine con il bellissimo altare ligneo scolpito da Veit Stoss nel '400, il Collegio Maius dell'Università Jagellonica, la Porta di S. Floriano affiancata dall'imponente fortezza Barbacane.

Pranzo in ristorante e pomeriggio a disposizione.

Cena e pernottamento in hotel.

GIORNO 3: CRACOVIA - WIELICZKA

Prima colazione in hotel. Partenza per Wieliczka per la visita della più antica miniera di salgemma in Europa, classificata dall'UNESCO fra le prime 12 attrazioni mondiali. Incontro in loco con la guida e visita. Pranzo in ristorante a Wieliczka e rientro a Cracovia.

Possibilità di visitare il Santuario della Divina Misericordia consacrato da Papa Wojtyła durante il suo ultimo viaggio in Polonia nel 2002.

Cena in ristorante tipico a Cracovia e pernottamento in hotel.

GIORNO 4: CRACOVIA

Prima colazione e partenza per il rientro.

QUOTA INDIVIDUALE: da 275,00

SUPPL. SINGOLA: da 100,00

La quota si basa su un minimo di 30 partecipanti

La quota comprende:

- Trattamento di mezza pensione
- 2 pranzi in ristorante
- Servizi guida come da programma
- Ingresso alle miniere di Sale a Wieliczka

POLONIA HOTEL ADULTI



CRACOVIA

GRP ADULTI

HOTEL GOLDEN TULIP KAZIMIERZ ★★★★★



ottima struttura situata vicino al centro storico, dispone di camere tutte con servizi privati, asciugacapelli, TV, frigobar, aria condizionata, cassaforte e wifi. Completano la struttura bar, ristorante e parcheggio.

ADULTI	BB	HB	FB	SS
01/01-31/03	OR	58,30	OR	34,00
01/04-30/04 01/07-31/08	OR	66,00	OR	34,00
01/05-30/06 01/09-30/10	OR	68,20	OR	34,00
01/11-28/12	OR	OR	OR	OR

colazione dolce e salata a buffet



CRACOVIA

GRP ADULTI

HOTEL SWING ★★★★★

in una zona tranquilla di Cracovia, a soli 50 metri da un parco acquatico. L'hotel offre camere climatizzate con servizi privati, TV, telefono e bollitore elettrico. Completano la struttura un ristorante, bar, ascensore e parcheggio.

ADULTI	BB	HB	FB	SS
03/01-31/03 01/11-28/12	30,80	49,50	OR	23,00
01/04-31/10	35,80	54,50	OR	28,60

colazione a buffet



CRACOVIA

GRP ADULTI

HOTEL VIENNA HOUSE EASY CRAKOW ★★★



buona struttura completamente ristrutturata nel 2019 ad appena 1,5 km dalla Piazza del Mercato e ben collegata con il centro. Dispone di 220 camere moderne tutte con servizi privati, asciugacapelli, aria condizionata, wifi, TV e cassaforte. Inoltre offre ristorante, lounge-bar, ascensore e parcheggio.

ADULTI	BB	HB	FB	SS
02/01-27/04 01/07-14/08	36,30	56,10	OR	25,80
28/04-30/06 15/08-31/10	40,70	60,50	OR	30,30

colazione dolce e salata a buffet



CRACOVIA

GRP ADULTI

HOTEL GOLDEN TULIP WARSAW ★★★★★



ottima struttura situata in centro. Dispone di 144 camere tutte con servizi privati, asciugacapelli, TV, telefono, wifi, frigobar e cassaforte. Completano l'hotel un'ampia hall, ristorante, bar, ascensore e sala riunioni.

ADULTI	BB	HB	FB	SS
01/04-30/06 01/09-14/12	OR	86,90	OR	51,60
01/07-31/08	OR	75,90	OR	40,40

colazione dolce e salata a buffet

tariffe valide per soggiorni infrasettimanali - tariffe valide nei weekend



CZESTOCHOWA

GRP ADULTI

HOTEL ★★★

ad un paio di km dal santuario, dispone di 35 camere con servizi privati, asciugacapelli, TV, telefono, wifi e frigobar. Inoltre offre ristorante, bar, sala congressi e parcheggio.

ADULTI	BB	HB	FB	SS
02/01-28/12	OR	50,60	OR	28,00

colazione dolce e salata a buffet

CRACOVIA**STUDENTI****HOTEL ★★★★★**

POSIZIONE:
a 4,5 km dal Castello di Wawel
CAMERE:
servizi privati - TV - bollitore elettrico
asciugacapelli
SERVIZI:
hall - ascensore - ristorante bar - sauna -
vasca idromassaggio

STUDENTI	BB	HB	FB	SS	SD
01/01-31/03	OR	30,30	OR	23,00	2,20
01/04-30/04	OR	OR	OR	OR	OR

cauzione 15,00 - colazione a buffet

CRACOVIA**STUDENTI****HOTEL ALEXANDER ★★★**

POSIZIONE:
centrale
CAMERE:
servizi privati - bollitore elettrico
asciugacapelli - TV - minibar
SERVIZI:
ristorante - sala giochi - wifi - ascensore

STUDENTI	BB	HB	FB	SS	SD
01/01-31/03	25,90	40,00	OR	19,00	1,50
01/04-31/10	35,60	49,70	OR	33,10	7,60

colazione a buffet

CRACOVIA**STUDENTI****HOTEL ★★★**

POSIZIONE:
5 km dal centro
CAMERE:
servizi privati - telefono - TV
aria condizionata
SERVIZI:
hall - ristorante - bar - sala riunioni
sauna - wifi

STUDENTI	BB	HB	FB	SS	SD
02/01-20/03	OR	33,50	OR	29,20	3,80
21/03-31/10	OR	36,70	OR	29,20	3,80

cauzione 15,00
colazione a buffet**CRACOVIA****STUDENTI****HOTEL SECESJA ★★★**

POSIZIONE:
centrale
CAMERE:
servizi privati - asciugacapelli
aria condizionata - TV
SERVIZI:
bar - ristorante - wifi

STUDENTI	BB	HB	FB	SS	SD
02/01-31/03 01/11-28/12	OR	35,60	OR	23,60	OR
01/04-31/10	OR	37,80	OR	29,20	OR

colazione a buffet

CRACOVIA**STUDENTI****HOTEL ★★★**

POSIZIONE:
a breve distanza dal centro
CAMERE:
220 - servizi privati - asciugacapelli
aria condizionata - TV - bollitore per
caffè e tè
SERVIZI:
bar - ristorante - sala riunioni
parcheggio - wifi

STUDENTI	BB	HB	FB	SS	SD
01/02-28/02	24,80	40,00	OR	18,00	OR
01/03-31/03	32,40	47,50	OR	18,00	OR
01/04-30/04	OR	OR	OR	OR	OR

cauzione 15,00
colazione dolce e salata a buffet**VARSAVIA****STUDENTI****OSTELLO A&O WARSAW WOLA**

POSIZIONE:
vicino alla stazione centrale
a breve distanza dal centro storico
CAMERE:
200 - camere da 4/6 posti letto a
castello
servizi privati - TV - asciugacapelli
SERVIZI:
bar - sala giochi - ristorante - wifi

STUDENTI	BB	HB	FB	SS	SD
01/01-28/02*	OR	28,10	OR	17,80	7,60
01/03-31/10**	OR	31,40	OR	30,20	10,10

col. dolce e salata a buffet - incl. lenz. e 1 asciug. - pasti con serv. self service
incluso 1 succo - *: tariffe valide lun/sab - **: tariffe valide lun/gio

UNGHERIA SERVIZI ADULTI & STUDENTI

RISTORANTI	STUDENTI	ADULTI
Ansa del Danubio	17,50	22,00
Budapest	17,50	22,00
Budapest - cena tipica con musica		33,00
Budapest - cena con spettacolo e bevande		da 35,50
Lago Balaton	17,50	22,00
Puszta - pranzo con spettacolo		da 35,50

Menù turistici - 3 portate - bevande escluse

GUIDE	HD	FD
Assistenza Apt	95,00	
Budapest	120,00	160,00
Ansa del Danubio	125,00	165,00
Puszta o Balaton	125,00	165,00

Prezzi per gruppo - durante i servizi FD i pasti della guida sono a carico del gruppo - auricolari 3,00 pp



N. B.: a causa dell'attuale incremento dei costi dell'energia e delle forniture alimentari, le tariffe esposte in catalogo devono ritenersi indicative e soggette a possibili variazioni. Sarà nostra premura indicarvi in fase di preventivo ogni eventuale modifica.

BUS

	49 Posti
Trsf Stazione o Apt/Hotel a tratta	235,00
HD Budapest - 4h	250,00
FD Budapest - 8h	480,00
HD Ansa del Danubio - 6h	405,00
FD Ansa del Danubio - 9h	520,00
FD Puszta - 9h	520,00
FD Balaton - 9h	520,00

Prezzi per gruppo - i costi dei parcheggi, pedaggi e i pasti dell'autista nei servizi FD sono a carico del gruppo - le tariffe dei bus potrebbero essere soggette a variazioni dovute all'incremento dei costi dei carburanti

NAVIGAZIONE SUL DANUBIO

	Studenti	Adulti
Navigazione - 1h	13,50	16,50
Navigazione con bicchiere di spumante		22,00

Tariffe valide per gruppi min 25 pax

FIERE E MANIFESTAZIONI A BUDAPEST

Utazas / Travel Int. Tourism Exhibition	23/02-26/02
Sziget Festival	09/08-14/08

INGRESSI

Budapest Bastione dei Pescatori	www.fishermansbastion.com
Budapest Chiesa di Mattia	www.matyas-templom.hu
Budapest Parlamento	www.parlament.hu
Gödöllő Castello	www.kiralykastely.hu



**EVENTS MENÙ**

GRP ADULTI

BUDAPEST**cena tipica csarda con musica e danze**

es: focaccia e palinka all'arrivo -
antipasto misto di salumi -
zuppa Goulash servita nei calderoni -
piatto principale di carne mista: petto di pollo
all'aglio, maiale arrosto, tacchino in salsa
Bakony, riso e purea di patate -
torta tipica Somló - bevande incluse

**da
33,00***Inclusa musica folcloristica e danze***EVENTS TIPS**

GRP ADULTI

**PALAZZO REALE
DI GÖDÖLLÖ**

Questo castello ospitò la regina Elisabetta, nota anche come Sissi, e suo marito Francesco Giuseppe I, l'imperatore asburgico. È degno di una visita approfondita con i suoi splendidi giardini che circondano la proprietà e i lussuosi interni. Il castello, a 30 km da Budapest, è stato presentato come dono alla coppia, che ci ha soggiornato stagionalmente.

11,00*Possibilità di audio-guide in lingua italiana***BAGNI SZÉCHENYI**

I bagni termali Széchenyi di Budapest, con le loro 21 piscine, sono uno dei complessi termali più grandi d'Europa e rappresentano una tappa obbligatoria per chiunque visiti questa città. Oltre ai servizi dedicati alla salute e al benessere, il biglietto di ingresso comprende l'utilizzo della sauna e della palestra.

**da
17,50****EVENTS TOUR**

GRP ADULTI

TOUR DELL'UNGHERIA

La grande pianura, il grande lago e la città con due nomi

GIORNO 1: LAGO BALATON - BUDAPEST

Partenza con proprio bus e arrivo in tarda mattinata a Keszthely ed incontro con la guida per la visita del Lago di Balaton, il più grande bacino d'acqua termale d'Europa.

Visita al Castello Festetics, un complesso architettonico in stile neorococò. Si visiterà Balatonfüred, dove nelle vicinanze si trovano numerose sorgenti di acqua termale, che vengono usate a scopo terapeutico fin dal XVII sec.

Al termine proseguimento del viaggio fino a Budapest. Sistemazione in hotel, cena e pernottamento.

GIORNO 2: BUDAPEST

Dopo la prima colazione, incontro con la guida. L'intera giornata sarà dedicata alla visita di Budapest. Al mattino si potranno ammirare la Piazza Roosevelt, Viale Andrassy, Piazza degli Eroi, il Castello Vajdahunyad, il Palazzo del Parlamento e il Ponte delle Catene. Nel pomeriggio visita del quartiere vecchio di Buda con la sua Cittadella costruita dagli austriaci nel 1851, la Fortezza, la Chiesa di Mattia, il panoramico Bastione dei Pescatori e gli esterni del Palazzo Reale. Rientro in hotel per la cena e pernottamento.

GIORNO 3: BUDAPEST - PUSZTA

Dopo la prima colazione partenza per la grande pianura ungherese, che si trova a circa un'ora di viaggio da Budapest. Breve sosta a Kecskemét, raffinata città d'arte. Da Kecskemét, si proseguirà verso una tipica "Tanya", casa colonica con un parco equestre al centro della Puszta. I gestori della fattoria vi daranno il benvenuto con una torta tradizionale e della grappa ungherese (Pálinka). Subito dopo si assisterà ad uno spettacolo equestre con cavalieri locali che mostreranno la loro arte e le loro abilità. Pranzo incluso, con degustazione di tipici piatti della Puszta e musica zingana dal vivo. Rientro a Budapest nel tardo pomeriggio. Cena e pernottamento in hotel.

GIORNO 4: BUDAPEST

Prima colazione e partenza per il rientro.

QUOTA INDIVIDUALE: da 285,00**SUPPL. SINGOLA: da 115,00****La quota si basa su un minimo di 30 partecipanti****La quota comprende:**

- Trattamento di mezza pensione
- Visite guidate come da programma
- Pranzo tipico con spettacolo equestre

UNGHERIA HOTEL ADULTI



BUDAPEST

GRP ADULTI

HOTEL AQUINCUM ★★★★★ SUP



in zona privilegiata lungo il Danubio, sul lato Buda della città e di fronte all'Isola Margherita. La struttura è circondata da stradine medievali, wine bar, ristoranti e dal proprio parco. Offre un facile accesso al centro cittadino. Tutte le camere dispongono di servizi privati, TV, aria condizionata e frigobar.

ADULTI	BB	HB	FB	SS
01/01-28/02 01/11-30/11	42,90	71,50	OR	32,50
01/03-31/03	45,10	73,70	OR	34,80
01/04-30/04	49,50	78,10	OR	39,20
01/05-30/06	OR	OR	OR	OR
01/07-31/08	52,30	80,80	OR	42,00

colazione a buffet



BUDAPEST

GRP ADULTI

HOTEL NOVOTEL BUDAPEST CENTRUM ★★★★★



a 1 km dalla stazione Keleti e vicino al Teatro dell'Opera, l'hotel vanta uno storico ristorante ed una elegante hall. Tutte le camere sono ben arredate e dotate di TV, servizi privati, asciugacapelli e aria condizionata. Completano la struttura la sala fitness, ascensore, bar e sala riunioni.

ADULTI	BB	HB	FB	SS
02/01-31/03 01/11-28/12	45,90	69,70	OR	36,40
01/04-06/04 12/04-31/10	51,30	75,10	OR	42,00
07/04-11/04	72,90	96,70	OR	53,20

colazione a buffet



BUDAPEST

GRP ADULTI

HOTEL EUROSTARS BUDAPEST CENTER ★★★★★

situato in pieno centro, l'hotel offre innovazione e modernità con una rilassante sauna, una palestra, un ristorante, un bar e sale riunioni. Dispone di un vasto patio interno su cui si affacciano buona parte delle sue camere, tutte dotate di TV, asciugacapelli, servizi privati e telefono.

ADULTI	BB	HB	FB	SS
01/01-28/02* 01/12-31/12*	35,10	59,30	83,50	27,80
01/03-13/03* 01/11-30/11*	42,40	66,50	90,80	33,50
14/03-30/04* 01/07-31/08*	58,70	82,90	107,10	54,00
01/05-30/06 01/9-31/10	OR	OR	OR	OR

colazione a buffet - tariffe valide per soggiorni infrasettimanali
tassa di soggiorno inclusa



BUDAPEST

GRP ADULTI

HOTEL ★★★

l'hotel si trova alla porta occidentale di Budapest, vicino alla stazione ferroviaria di Kelenföld. Le 114 camere sono arredate con colori vivaci e dotate di servizi privati, aria condizionata, TV e asciugacapelli. L'hotel offre inoltre un bar, ristorante, parcheggio e wifi.

ADULTI	BB	HB	FB	SS
01/01-31/03 01/11-29/12	30,80	OR	OR	23,00
01/04-30/06 01/09-30/10	31,90	OR	OR	23,00
01/07-31/08	33,00	OR	OR	23,00

colazione a buffet
tassa di soggiorno inclusa



BUDAPEST

GRP ADULTI

HOTEL ★★★★★



a meno di 15 minuti a piedi dal Museo del Re Mattia e dal Palazzo Reale. Situato in pieno centro di Pest, l'hotel, da poco ristrutturato offre un ristorante, bar e ascensore. Tutte le camere sono dotate di servizi privati, TV, cassaforte e wifi.

ADULTI	BB	HB	FB	SS
01/02-31/03 01/11-30/11	OR	OR	OR	OR
01/04-30/06	43,50	67,70	OR	37,00
01/07-31/08	37,40	60,50	OR	34,00
01/09-30/09	38,50	62,70	OR	35,00
01/10-30/10	40,70	64,90	OR	35,90

colazione a buffet

BUDAPEST STUDENTI

HOTEL ★★★★★



POSIZIONE:
centrale
CAMERE:
servizi privati - TV - telefono
SERVIZI:
bar - ristorante - sala colazioni
ascensore - wifi

STUDENTI	BB	HB	FB	SS	SD
02/01-19/02	OR	OR	OR	OR	-
20/02-08/03	OR	36,70	OR	15,50	-
09/03-31/03	OR	41,00	OR	17,00	-
01/04-16/04	OR	45,40	OR	17,00	-

cauzione 20,00 - inclusi pane e acqua in caraffa

BUDAPEST STUDENTI

HOTEL ★★★



POSIZIONE:
centrale - lato Pest
CAMERE:
158 - servizi privati - TV
asciugacapelli - aria condizionata
SERVIZI:
ampi spazi - ristorante - snack bar
ascensore - terrazzo

STUDENTI	BB	HB	FB	SS	SD
01/01-28/02	OR	OR	OR	OR	OR
01/03-31/03	41,90	58,20	OR	73,10	OR
01/04-30/05	OR	OR	OR	OR	OR

pasti in ristorante convenzionato
colazione a buffet

BUDAPEST STUDENTI

OSTELLO A&O BUDAPEST CITY



POSIZIONE:
10 minuti a piedi dalla stazione centrale
CAMERE:
83 - camere da 4/6 posti letto a castello
- servizi privati - TV
SERVIZI:
sala ristorante - armadietti
cucina ospiti - snack bar
angolo gioco - wifi

STUDENTI	BB	HB	FB	SS	SD
01/01-28/02* 01/11-31/12*	13,30	20,80	OR	16,50	5,20
01/03-30/04**	16,90	24,70	OR	29,80	12,70

colazione a buffet - incluse lenzuola e 1 asciugamano - pasti con servizio self service
incluso 1 succo - tassa di soggiorno esclusa - *: tariffe valide dal lunedì al giovedì

BUDAPEST STUDENTI

HOTEL BAROSS CITY ★★★



POSIZIONE:
50 m dalla stazione Keleti
CAMERE:
61 - servizi privati - TV - cassaforte - aria
condizionata
SERVIZI:
hall - sala colazioni - cortile interno
ascensore - wifi

STUDENTI	BB	HB	FB	SS	SD
02/01-28/02	20,00	36,20	OR	16,30	1,70
01/03-31/03 01/11-28/12	20,50	36,70	OR	20,20	2,70
01/04-30/04 15/10-31/10	25,90	42,10	OR	23,60	1,20

cauzione 20,00 - colazione a buffet
pasti in ristorante convenzionato

BUDAPEST STUDENTI

OSTELLO



POSIZIONE:
centrale - a due passi dal mercato
centrale di Budapest
CAMERE:
184 - servizi privati - TV - aria
condizionata - asciugacapelli
SERVIZI:
bar - ristorante - sala giochi - giardino
wifi - aria condizionata - lavanderia

STUDENTI	BB	HB	FB	SS	SD
01/01-28/02 01/11-31/12	OR	OR	OR	OR	OR
07/03-10/03*	23,20	33,80	OR	29,70	OR
13/03-17/03* 20/03-24/03*	24,30	34,80	OR	30,80	OR
27/03-31/03*	25,40	35,90	OR	29,70	OR
17/04-21/04*	27,50	38,10	OR	35,90	OR

colazione a buffet - incl. lenzuola e asciug. - *: tariffe valide per soggiorni infrasettimanali
pasto con servizio self service - incluso 1 succo - tassa di soggiorno 1,00

BUDAPEST STUDENTI

OSTELLO



POSIZIONE:
centrale
CAMERE:
112 - camere da 4/6 posti letto a castello
armadietti - servizi privati
SERVIZI:
sala colazioni - ascensore - aria
condizionata - lobby bar - deposito
bagagli - lavanderia - wifi

STUDENTI	BB	HB	FB	SS	SD
01/01-09/03	15,10	OR	OR	20,90	6,50
10/03-30/03 05/11-23/12	16,20	OR	OR	23,00	6,50
31/03-18/05 01/10-04/11	17,30	OR	OR	23,60	6,50
19/05-29/06 20/08-30/09	23,80	OR	OR	30,30	8,90

incl. lenzuola - asciugamani non incl. - attenzione: nessuna gratuità - colazione a buffet
tariffe valide per soggiorni infrasettimanali - tariffe weekend sr - tax inclusa

GRECIA SERVIZI ADULTI & STUDENTI

N. B.: a causa dell'attuale incremento dei costi dell'energia e delle forniture alimentari, le tariffe esperte in catalogo devono ritenersi indicative e soggette a possibili variazioni. Sarà nostra premura indicarvi in fase di preventivo ogni eventuale modifica.

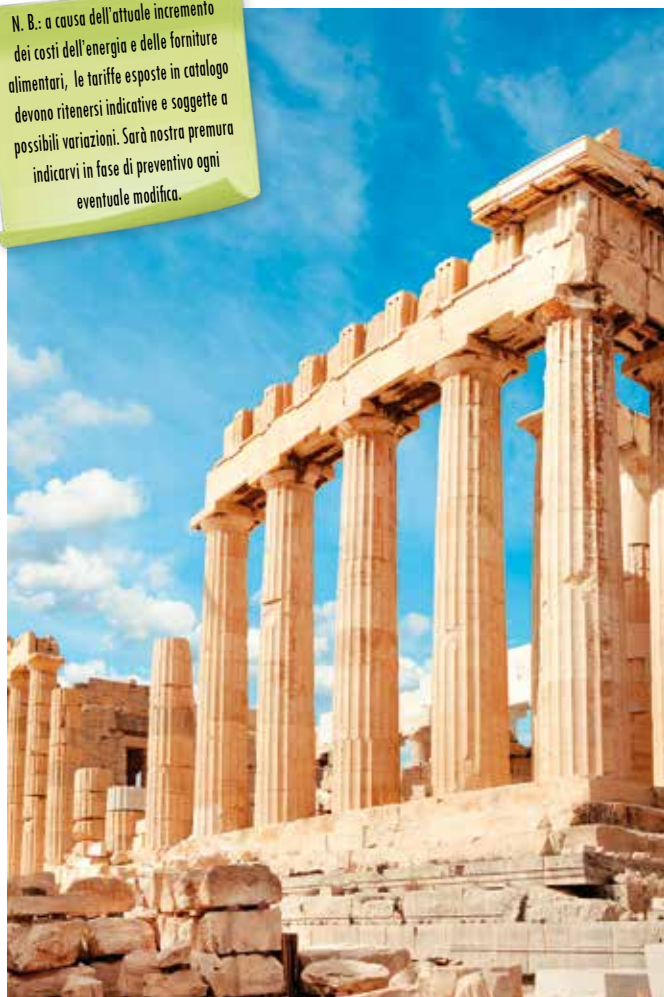

RISTORANTI	STUDENTI	ADULTI
Atene	13,00	20,50
Delfi	11,00	16,80
Kalambaka	11,00	14,00
Micene	11,00	13,50
Olympia	12,00	13,00
Patrasso	13,50	16,00

Menù turistici - 3 portate - bevande escluse

GUIDE	HD	FD
Assistenza Trsf Apt/Hotel o viceversa	120,00	
Assistenza Patrasso porto/Atene o viceversa	150,00	
Argolide		305,00
Atene: Acropoli + Museo Archeologico Nazionale*	260,00	
Atene: giro panoramico + Acropoli	280,00	330,00
Capo Sounion	210,00	
Delfi		310,00

Prezzi per gruppo - durante i servizi FD i pasti della guida sono a carico del gruppo
*: per le visite al Museo Archeologico Nazionale è obbligatoria una guida ogni 30 pax

BUS	30 Posti	50 Posti
Trsf Apt Atene/Hotel a tratta	250,00	270,00
Atene + Acropoli - 4h	220,00	250,00
Atene by night - 3h	235,00	255,00
Argolide - 9h	585,00	630,00
Capo Sounion - 5h	280,00	290,00
Delfi - 9h	585,00	630,00

Prezzo per gruppo - tariffe valide per gruppi di studenti - tariffe per gruppi di adulti su richiesta
Per servizi notturni supplemento su richiesta - i costi dei parcheggi ed i pasti dell'autista durante i servizi FD sono a carico del gruppo

INGRESSO GRATUITO A SITI E MUSEI PER STUDENTI

Nei viaggi d'istruzione in Grecia, i gruppi di studenti hanno diritto agli ingressi gratuiti ai siti archeologici con i docenti accompagnatori compresi. Si deve presentare al ministero dei beni archeologici la seguente documentazione, in inglese, su carta intestata, timbrata e firmata, dall'Istituto Scolastico:

- programma della gita scolastica sintetico con le sole località da visitare.
- elenco dei nominativi dei partecipanti, studenti e docenti accompagnatori, con data di nascita.
- una fototessera di almeno un docente.
- copia del documento d'identità di almeno un docente.
- certificazione scritta in inglese, su carta intestata con timbro e firma del preside, in cui si attesta che la scuola farà un viaggio in Grecia indicando il periodo.
- certificazione scritta in inglese, su carta intestata con timbro e firma del preside, in cui si indicano i nomi dei docenti accompagnatori segnalando la materia che insegnano.

La documentazione sopra richiesta va presentata almeno 15 giorni prima della partenza.

Questa regola non è valida per i Monasteri delle Meteore.

Esclusi i nostri diritti di prenotazione

EVENTS TOUR

GRP ADULTI

TOUR DELLA GRECIA

I templi, gli oracoli, i teatri,
i santuari... nella culla
della cultura occidentale

GIORNO 1: ATENE

Arrivo in aeroporto ad Atene, incontro con il bus e con il nostro assistente parlante italiano e trasferimento in hotel. Sistemazione, cena e pernottamento.

GIORNO 2: ATENE

Prima colazione e partenza per la visita dell'Acropoli e dei suoi principali monumenti: i Propilei, il Tempio di Atene Nike, l'Eretteo, il Partenone. Al termine visita del nuovo museo dell'Acropoli.

Pranzo libero. Nel pomeriggio escursione a Capo Sounion. Percorrendo la strada costiera in direzione di Capo Sounion, si attraversano i veri centri turistici tra cui Vouliagmeni, Varkiza e Lagonissi. Questo tratto di costa, dalle numerose baie sabbiose, è conosciuto come "Costa di Apollo". Particolarmente bello l'ultimo tratto quando la strada costiera si snoda tra alte scogliere con ampi panorami sulle isole del Golfo Saronico e Cicladi. Una volta raggiunta la punta estrema del continente, si potrà visitare il tempio del dio del mare: Poseidone.

Rientro ad Atene, cena e pernottamento.

GIORNO 3: ARGOLIDE

Prima colazione e partenza per la regione dell'Argolide. Dopo una breve sosta per ammirare il Canale di Corinto, si raggiungerà Epidauro dove si visiteranno il famoso teatro dall'acustica perfetta e il museo. Proseguimento per Micene passando da Nauplia, prima capitale della Grecia moderna. Breve sosta per una visita alla distilleria Karonis dove si potrà assaggiare il famoso Ouzo.

Pranzo libero. Arrivo a Micene e visita dell'Acropoli con la porta dei Leoni e delle tombe reali.

Rientro ad Atene. Cena e pernottamento.

GIORNO 4: DELFI

Prima colazione e partenza per la visita di Delfi, sede di un antico santuario e dell'oracolo del dio Apollo. Visita del sito archeologico con i resti del santuario e del tempio di Apollo, della Fonte Castalia, del teatro e del tesoro.

A seguire visita al famoso museo archeologico. Pranzo libero.

Al termine delle visite rientro ad Atene.

Cena e pernottamento in hotel.

GIORNO 5: ATENE

Prima colazione e trasferimento in aeroporto con la presenza di un nostro assistente parlante italiano.

QUOTA INDIVIDUALE: da 470,00

SUPPL. SINGOLA: da 220,00

La quota si basa su un minimo di 30 partecipanti

La quota comprende:

- Trattamento di mezza pensione
- Visite guidate come da programma
- Bus come da programma
- Degustazione in distilleria
- Assistenza in aeroporto all'arrivo e alla partenza



EVENTS MENÙ

GRP ADULTI

ATENE

Spettacolo folcloristico in Plaka
con frutta e vino

23,00

ATENE

Cena tipica con spettacolo folcloristico
in Plaka

31,00

EVENTS TIPS

GRP ADULTI

ISOLE SARONICHE MINICROCIERA CON PRANZO A BORDO

Proponiamo un'escursione in barca alla scoperta delle Isole Hydra, Poros e Aegina. La cosmopolita Isola di Hydra, incontaminata a livello naturale, regala un'incredibile bellezza architettonica.

La frondosa Isola di Poros, caratterizzata dalla presenza di migliaia di pini e spiagge scoscese e sabbiose. La storica Isola di Aegina, che prese il nome dalla bella ninfa rapita da Zeus, è famosa in tutto il mondo per i deliziosi pistacchi, le bellissime spiagge, il Tempio di Afea e il Monastero di San Nektarios.

Incluso pranzo a bordo.

Bevande escluse

**da
71,00**

GRECIA HOTEL STUDENTI

ATENE STUDENTI

HOTEL ★★★★★



POSIZIONE:
centrale
CAMERE:
servizi privati - telefono - TV
aria condizionata
SERVIZI:
bar - ristorante - ascensore - wifi

STUDENTI	BB	HB	FB	SS	SD
01/01-28/02	OR	37,80	OR	20,50	3,50
01/03-31/03	OR	41,00	OR	21,00	4,50
01/04-31/10	OR	45,40	OR	23,00	4,50

cauzione 20,00 - colazione a buffet
tassa di soggiorno 3,00 a camera

ATENE STUDENTI

HOTEL ★★★

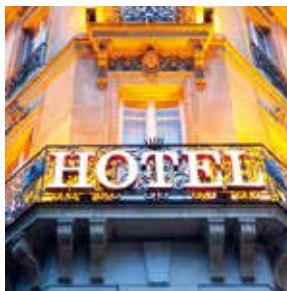

POSIZIONE:
centrale
CAMERE:
servizi privati - asciugacapelli
cassaforte
SERVIZI:
bar - ristorante - ascensore - wifi

STUDENTI	BB	HB	FB	SS	SD
01/01-15/02	OR	25,20	OR	22,50	-
16/02-30/04	OR	36,10	OR	33,00	-
01/05-31/10	OR	37,70	OR	35,00	-

colazione a buffet
tassa di soggiorno 1,50 a camera

TOLO STUDENTI

HOTEL ★★★



POSIZIONE:
a breve distanza dal centro
CAMERE:
servizi privati - TV - telefono
aria condizionata
SERVIZI:
bar - ristorante

STUDENTI	BB	HB	FB	SS	SD
01/01-31/03	OR	34,00	OR	27,00	3,80
01/04-30/06 01/09-31/10	OR	36,20	OR	36,00	5,50
06/07-31/08	OR	43,70	OR	34,00	5,50

colazione a buffet
tassa di soggiorno 1,50 a camera

OLYMPIA STUDENTI

HOTEL OLYMPIC VILLAGE ★★★★★



POSIZIONE:
nei pressi del sito archeologico di Olympia
CAMERE:
60 - aria condizionata
asciugacapelli
SERVIZI:
ristorante - ascensore - wifi

STUDENTI	BB	HB	FB	SS	SD
01/01-30/04	OR	31,80	OR	30,00	6,00

cauzione 20,00 - colazione a buffet
tassa di soggiorno 3,00 a camera

DELFI STUDENTI

HOTEL PARNASSOS ★★★



POSIZIONE:
500 m dal museo e dal sito
archeologico di Delphi
CAMERE:
servizi privati - aria condizionata
asciugacapelli
SERVIZI:
bar - wifi

STUDENTI	BB	HB	FB	SS	SD
01/01-31/10	OR	33,80	OR	30,00	-

cauzione 20,00 - colazione a buffet - pasti in ristorante convenzionato
tassa di soggiorno 1,50 a camera

KALAMBAKA STUDENTI

HOTEL ★★★

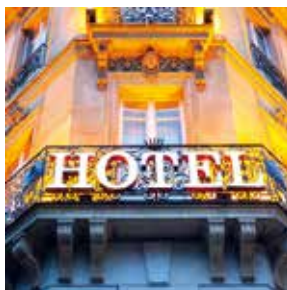

POSIZIONE:
centrale
CAMERE:
servizi privati - aria condizionata - TV
SERVIZI:
bar - ristorante - wifi

STUDENTI	BB	HB	FB	SS	SD
01/01-28/02	OR	31,50	OR	22,50	3,50
01/03-31/10	OR	31,80	OR	23,00	3,50

cauzione 20,00 - colazione a buffet
tassa di soggiorno 1,50 a camera

RISTORANTI	STUDENTI	ADULTI
Gozo	16,00	22,00
La Valletta	16,00	22,00
Mdina	16,00	22,00

Menù turistico - 3 portate - bevande escluse

ESCURSIONI - BUS E GUIDA	Studenti	Adulti
Gozo incluso traghetto - 9h	35,50	39,00
La Valletta - 4h	19,50	37,50
La Valletta e Mdina - 8h	29,50	70,00
Mdina - 4h	19,00	25,50
Mdina e Rabat Catacombe San Paolo, scogliere di Dingli e Giardini Botanici - 8h	22,00	48,50
Senglea, Birgu e Bormla - Tour 3 città - 4h	19,50	28,50
Sud di Malta Grotta Azzurra e i 3 Templi di Tarxien - 8h	26,00	42,00

Tariffe a persona guida + bus - studenti: tariffe valide fino a 17 anni
 Tariffe valide per minimo 30 partecipanti - il noleggio degli auricolari potrebbe essere obbligatorio

BUS	Studenti	Adulti
Trsf Apt/Hotel a/r	20,50	22,50

Tariffe per persona solo bus - per servizi notturni supplemento su richiesta

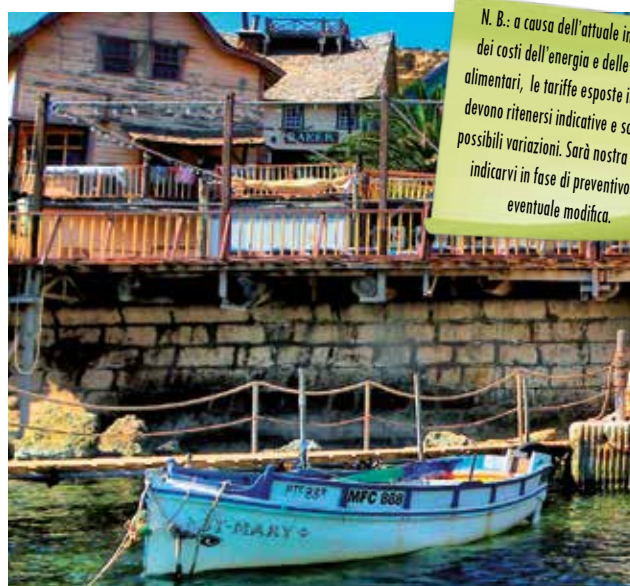

N. B.: a causa dell'attuale incremento dei costi dell'energia e delle forniture alimentari, le tariffe esposte in catalogo devono ritenersi indicative e soggette a possibili variazioni. Sarà nostra premura indicarvi in fase di preventivo ogni eventuale modifica.

BATTELLI	Studenti	Adulti
Crociera Grotta Azzurra	12,00	12,00
Harbour Cruise - giro dell'isola	20,00	26,00

INGRESSI	
Catacombe di San Paolo	www.heritagemalta.org
Cattedrale di Gozo	www.gozodiocese.org
Cattedrale di Mdina	www.metropolitanchapter.com
Cattedrale di San Giovanni	www.stjohnscocathedral.com
Malta Experience video sulla storia di Malta	www.themaltaexperience.com
Templi di Tarxien	www.heritagemalta.org

SOGGIORNI STUDIO A MALTA
 richiedi informazioni e tariffe speciali gruppi al nostro booking



MALTA HOTEL STUDENTI

ST JULIAN'S

STUDENTI

HOTEL ★★★



POSIZIONE:
centrale
CAMERE:
425 - servizi privati - TV
asciugacapelli
SERVIZI:
ristorante - piscina - wifi

STUDENTI	BB	HB	FB	SS	SD
01/01-06/04	24,00	OR	OR	17,00	-
10/04-23/05	26,20	OR	OR	17,00	-

attenzione: nessuna gratuità - cauzione 50,00 a camera
colazione a buffet - tassa di soggiorno 0,50

SLIEMA

STUDENTI

HOTEL ★★★



POSIZIONE:
centrale sul lungomare di Sliema
CAMERE:
servizi privati - aria condizionata - TV
SERVIZI:
bar - ristorante - wifi

STUDENTI	BB	HB	FB	SS	SD
04/01-24/02 01/03-31/03	20,90	33,90	45,70	22,00	2,50
01/04-30/04	OR	OR	OR	OR	OR

cauzione 25,00 - inclusa acqua in caraffa - tassa di soggiorno 0,50
età max 18 anni - da 19 anni suppl. su richiesta - min. 4 notti

GZIRA

STUDENTI

HOTEL ★★★



POSIZIONE:
sul lungomare di Gzira
CAMERE:
107 - servizi privati - asciugacapelli
aria condizionata - TV - telefono
SERVIZI:
bar - ristorante
piscina panoramica

STUDENTI	BB	HB	FB	SS	SD
01/01-31/01	OR	29,50	38,50	19,50	12,00
01/02-31/03	OR	32,50	41,50	20,50	12,00
01/04-30/04	OR	41,50	50,50	25,60	17,00

cauzione 40,00 - colazione a buffet - pranzo con menù 2 portate
inclusa acqua in caraffa - tassa di soggiorno 0,50

SLIEMA

STUDENTI

HOTEL ★★★



POSIZIONE:
sul lungomare di Sliema
CAMERE:
servizi privati - aria condizionata - TV
SERVIZI:
bar - ristorante - piscina - wifi

STUDENTI	BB	HB	FB	SS	SD
01/02-28/02	21,60	32,40	OR	13,50	3,20
01/03-31/03	28,10	38,90	OR	15,70	3,20
01/04-30/04	34,00	44,80	OR	25,80	5,40

inclusa acqua in caraffa
tassa di soggiorno 0,50

BUGIBBA

STUDENTI

HOTEL ★★★



POSIZIONE:
800 m dal lungomare di Bugibba
CAMERE:
servizi privati - balcone - TV
SERVIZI:
bar - ristorante - piscina - wifi

STUDENTI	BB	HB	FB	SS	SD
04/01-06/04	14,00	20,00	29,20	14,00	OR
10/04-23/05	21,60	28,10	36,70	16,00	OR

cauzione 50,00 a camera - inclusa 1/2 minerale
tassa di soggiorno 0,50

BUGIBBA

STUDENTI

HOTEL ★★★



POSIZIONE:
800 m dalla spiaggia
CAMERE:
326 - servizi privati - TV
asciugacapelli
SERVIZI:
ristorante - piscina - sala giochi
pub inglese - ascensore - wifi

STUDENTI	BB	HB	FB	SS	SD
06/01-31/03	19,40	28,10	36,70	9,00	3,00
01/04-30/04	20,50	29,20	37,80	16,00	6,00
01/05-31/05	24,80	33,50	42,10	15,00	5,00
01/06-30/06 01/10-31/10	27,00	35,60	44,30	17,50	5,00

cauzione 400,00 a gruppo - inclusa 1/2 minerale
tariffe valide per soggiorni di minimo 5 notti - tassa di soggiorno 0,50

SERVIZI ADULTI & STUDENTI CROAZIA - BOSNIA - SLOVENIA

RISTORANTI	STUDENTI	ADULTI
Abbazia	20,00	22,00
Bled	20,00	22,00
Istria e Quarnaro	20,00	22,00
Lubiana	20,00	22,00
Plitvice	20,00	23,00
Postumia	15,50	19,00
Spalato	20,00	24,50
Zagabria	20,00	22,00

Menù turistici - 3 portate - bevande escluse

GUIDE	HD
BOSNIA E HERZIGOVINA	
Mostar - 2h	115,00
Sarajevo - 2h	115,00
CROAZIA	
Abbazia - 2h	120,00
Dubrovnik - 2h	135,00
Plitvice - 4h	140,00
Zagabria - 3h	140,00
SLOVENIA	
Bled - 2h	135,00
Bled - 6h	200,00
Lubiana - 2h	140,00
Maribor - 3h	120,00

Prezzi per gruppo - suppl. per giorni festivi 20% - il noleggio degli auricolari potrebbe essere obbligatorio



N. B.: a causa dell'attuale incremento dei costi dell'energia e delle forniture alimentari, le tariffe esposte in catalogo devono ritenersi indicative e soggette a possibili variazioni. Sarà nostra premura indicarvi in fase di preventivo ogni eventuale modifica.

INGRESSI

Bled
Castello di Bled www.blejski-grad.si

Bled
Battello Pletna per Isolotto di Bled www.bled.si

Bled
Chiesa sull'Isola www.bled.si

Brioni
Parco Nazionale Brioni - min 25 pax
inclusi ingresso, trenino, guida e battello www.np-brijuni.hr

Plitvice
Parco Nazionale di Plitvice - min 15 pax
inclusi ingresso, trenino e battello www.np-plitvicka-jezera.hr

Grotte di Postumia ingresso + guida	B** 13,50 (fino a 15 anni)	B** 16,60 (16-24 anni)	B** 20,80 (adulti)
	M** 14,60 (fino a 15 anni)	M** 18,00 (16-24 anni)	M** 22,40 (adulti)
	A** 15,80 (fino a 15 anni)	A** 19,40 (16-24 anni)	A** 24,30 (adulti)
Grotte di Postumia ingresso, guida e pranzo	B** 25,92 (fino a 15 anni)	B** 29,16 (16-24 anni)	B** 32,40 (adulti)
	M** 27,15 (fino a 15 anni)	M** 30,51 (16-24 anni)	M** 33,90 (adulti)
	A** 28,32 (fino a 15 anni)	A** 31,86 (16-24 anni)	A** 35,40 (adulti)
Grotte di Postumia e Predjama ingresso + guida solo alle Grotte	B** 16,60 (fino a 15 anni)	B** 20,50 (16-24 anni)	B** 25,60 (adulti)
	M** 18,60 (fino a 15 anni)	M** 22,80 (16-24 anni)	M** 28,60 (adulti)
	A** 20,00 (fino a 15 anni)	A** 24,60 (16-24 anni)	A** 30,80 (adulti)

Prezzi validi minimo 20 pax - inclusi i nostri diritti di prenotazione - Prezzi validi al momento della stampa per il 2022
Bassa stagione B** 04/01-31/03 - 08/11-24/12 - Media Stagione M** 01/04-25/06 - 06/09-07/11 - Alta stagione A** 26/06-05/09 - 25/12-02/01



EVENTS MENÙ

GRP ADULTI

LUBIANA - menù tipico

es: salumi sloveni con formaggio -
Bakalca con Idrijski zlikrofi - ragù di agnello con
pasta locale - contorno - dolce tipico

da
24,50

PARENZO - menù di pesce

es: risotto ai frutti di mare - pesce spada alla
griglia con bietole e insalata - dolce tipico

da
29,50

EVENTS TIPS

GRP ADULTI

PARCO NAZIONALE DI KRKA

Scoprite i fiumi tranquilli, i laghi e le cascate intorno a Trogir in Croazia: una giornata serena immersi nella natura dove si potranno ammirare il Lago Brljan, le Cascate Rosnak e Manojlovacki attraverso una mini crociera lungo il fiume di Krka fino all'Isola di Visovac.

Il Parco è aperto tutti i giorni ed ha cinque ingressi: Lozovac, Skradin, Roski slap - Laskovica - Burnum Puljani e Kistanje - Krka Monastery.

da Gennaio a Marzo
e da Novembre a Dicembre **5,50**

da Aprile a Maggio e ad Ottobre **10,50**

da Giugno a Settembre **21,00**

Crociera **da 13,00**

Tariffe valide per gruppi minimo 20 partecipanti



EVENTS TOUR

GRP ADULTI

TOUR SLOVENIA E CROAZIA

La bellezza dei Balcani settentrionali, la natura meravigliosa, il crocevia delle culture e degli imperi

GIORNO 1: POSTUMIA - LUBIANA

Arrivo nel primo pomeriggio a Postumia, visita guidata delle grotte, le più famose del mondo. Nel pomeriggio proseguimento per Lubiana. Sistemazione in hotel, cena e pernottamento.

GIORNO 2: LUBIANA - ZAGABRIA

Dopo la prima colazione, incontro con la guida per la visita della città di Lubiana, città signorile di aspetto austriaco e caratterizzata da monumenti barocchi. Pranzo in ristorante. Nel tardo pomeriggio partenza per Zagabria, cena e pernottamento.

GIORNO 3: ZAGABRIA - PLITVICE

Dopo la prima colazione, incontro con la guida per la visita di Zagabria. Capitale della Croazia, divisa in due parti, la città alta, Gronij Grad la parte più antica di Zagabria, e la città bassa, Donj Grad, che ospita musei d'arte e architettura, sono collegate tra loro da una funicolare. Pranzo in ristorante. Nel primo pomeriggio partenza per Plitvice. Sistemazione in hotel, cena e pernottamento.

GIORNO 4: PLITVICE - OPATIJA

Dopo la prima colazione, incontro con la guida per la visita del Parco Nazionale di Plitvice Patrimonio dell'UNESCO, un paradiso naturale con numerosi corsi d'acqua e ben 16 laghi, collegati tra loro da cascate e sentieri. Pranzo in ristorante. Proseguimento per Opatija. Sistemazione in hotel, cena e pernottamento.

GIORNO 5: OPATIJA

Dopo la prima colazione, incontro con la guida per la visita di Opatija. Pranzo in ristorante. Nel pomeriggio partenza per il rientro.

QUOTA INDIVIDUALE: da 390,00

SUPPL. SINGOLA: da 120,00

La quota si basa su un minimo di 30 partecipanti

La quota comprende:

- Trattamento mezza pensione in hotel
- Visite guidate come da programma
- Pranzi in ristorante come da programma
- Ingresso alle Grotte di Postumia
- Ingresso al Parco Nazionale di Plitvice

HOTEL ADULTI CROAZIA - BOSNIA - SLOVENIA



LUBIANA

GRP ADULTI

HOTEL ★★★★★



albergo di catena con ottima ubicazione a circa 2 km dal centro. Dispone di 214 camere confortevoli con servizi privati, TV, aria condizionata, cassaforte, asciugacapelli e wifi. Inoltre offre un'ampia hall, ristorante, bar, sale riunioni, centro fitness, wellness center e parcheggio.

ADULTI	BB	HB	FB	SS
02/01-30/03	OR	OR	OR	OR
31/03-30/04 26/06-03/09	57,80	84,20	OR	39,80
01/05-25/06 04/09-22/10	64,90	91,30	OR	41,50
23/10-30/12	51,70	78,10	OR	30,30

colazione dolce e salata a buffet
tassa di soggiorno 3,13



LUBIANA

GRP ADULTI

HOTEL ★★★



buona struttura completamente rinnovata realizzata in un edificio storico a brevissima distanza dal centro, raggiungibile a piedi. Dispone di 120 camere tutte con servizi privati, asciugacapelli, aria condizionata, TV, minibar e wifi. Inoltre la struttura dispone di bar, due sale conferenze e ristorante.

ADULTI	BB	HB	FB	SS
03/01-31/03	33,00	49,00	OR	20,20
01/04-30/04 01/10-31/10	40,70	56,60	OR	25,80
01/05-30/06 01/09-30/09	51,70	67,70	OR	39,20
01/07-31/08	49,50	65,50	OR	37,00

colazione dolce e salata a buffet
tassa di soggiorno 3,13



ABBAZIA

GRP ADULTI

HOTEL ★★★

situato sul lungomare di Abbazia. Tutte le camere sono dotate di climatizzatore, TV, asciugacapelli, minibar e alcune sono con vista mare. L'hotel, inoltre, offre centro benessere, piscine, ristoranti, bar, lounge, terrazze, wifi e parcheggio.

ADULTI	BB	HB	FB	SS
02/01-06/04 20/10-28/12	OR	49,50	OR	13,00
07/04-18/05 29/09-19/10	OR	60,50	OR	11,00
19/05-15/06 15/09-28/09	OR	68,20	OR	15,00
16/06-13/07 18/08-14/09	OR	79,20	OR	18,00

tariffe valide per soggi. minimo 2 notti - colazione dolce e salata a buffet
pasti a buffet - tassa di soggiorno 1,95



PLITVICE

GRP ADULTI

HOTEL ★★★



situato a 10 km dal Parco Nazionale di Plitvice, dispone di 98 camere tutte ben arredate con servizi privati, asciugacapelli, TV e wifi. Offre anche un ampio ristorante, una lobby, bar, aria condizionata e parcheggio.

ADULTI	BB	HB	FB	SS
15/03-28/04 08/10-11/11	34,10	38,50	OR	16,00
29/04-26/05 23/09-07/10	37,40	41,80	OR	17,10
27/05-23/06 26/08-22/09	39,60	44,00	OR	18,00

colazione dolce e salata a buffet
tassa di soggiorno 1,40



ZAGABRIA

GRP ADULTI

HOTEL ★★★★★



situato a 15 minuti dal centro e 900 metri dall'uscita dell'autostrada Zagabria Sud. 150 camere di cui 40 appartamenti e 73 deluxe con servizi privati, asciugacapelli, TV, wifi, aria condizionata, cassaforte e frigobar. Dispone anche di ristorante, bar, ascensore, sala convegni, centro benessere e parcheggio.

ADULTI	BB	HB	FB	SS
01/01-28/02 01/11-31/12	38,50	55,00	OR	32,50
01/03-30/06 01/09-31/10	40,70	57,20	OR	30,30
01/07-31/08	38,50	55,00	OR	32,50

colazione dolce e salata a buffet
tassa di soggiorno 1,60

CROAZIA - BOSNIA - SLOVENIA HOTEL STUDENTI

LUBIANA

STUDENTI

HOTEL ★★★



POSIZIONE:
centrale
CAMERE:
54 - servizi privati - telefono
TV - aria condizionata - asciugacapelli
asciugacapelli
SERVIZI:
sala colazioni - ascensore - wifi

STUDENTI	BB	HB	FB	SS	SD
08/01-26/03	27,00	40,00	OR	38,10	7,60
27/03-13/04 01/11-30/11	27,00	40,00	OR	49,30	15,70
14/04-31/10	OR	OR	OR	OR	OR

cauzione 20,00 - colazione a buffet
pasti in ristorante convenzionato - tassa di soggiorno 1,70

LUBIANA

STUDENTI

HOTEL ★★★



POSIZIONE:
a Domzale
a pochi km da Lubiana
CAMERE:
70 - servizi privati - TV
telefono - aria condizionata
SERVIZI:
bar - ristorante - wifi
sala congressi - parcheggio

STUDENTI	BB	HB	FB	SS	SD
01/01-28/02	30,20	34,60	OR	17,50	-
01/03-30/04	30,20	34,60	OR	18,00	-
01/05-31/10	33,50	37,80	OR	18,00	-
01/11-28/12	30,20	34,60	OR	18,00	-

cauzione 10,00 - colazione a buffet - pasti a buffet
tassa di soggiorno 1,50

ISOLA

STUDENTI

HOTEL ★★★



POSIZIONE:
1,5 km dal centro - 8 km da Portorose
CAMERE:
115 ville e appartamenti - servizi privati
telefono - TV - frigobar
aria condizionata
SERVIZI:
bar - ristorante - piscina - discoteca
campi da tennis - wifi

STUDENTI	BB	HB	FB	SS	SD
01/02-06/04 25/09-31/10	OR	31,90	OR	28,00	13,00
07/04-12/05	OR	34,60	OR	32,50	15,00
13/05-09/06 05/09-24/09	OR	36,20	OR	40,00	16,00

cauzione 10,00 - colazione a buffet
tassa di soggiorno 1,00

LOVRAN

STUDENTI

HOTEL ★★★



POSIZIONE:
6 km da Abbazia
CAMERE:
56 - servizi privati - TV - telefono
SERVIZI:
bar - ristorante - parcheggio - campi da tennis - centro benessere - wifi

STUDENTI	BB	HB	FB	SS	SD
03/01-31/03 01/11-23/12	27,00	37,80	OR	13,00	5,00
01/04-30/04 10/10-31/10	28,10	38,90	OR	15,00	5,00
01/05-31/05 19/09-09/10	31,30	42,10	OR	18,00	5,00

colazione a buffet
tassa di soggiorno 1,90

ZAGABRIA

STUDENTI

HOTEL ★★★



POSIZIONE:
centrale
CAMERE:
166 - servizi privati - TV
telefono - aria condizionata
SERVIZI:
bar - ristorante - parcheggio - wifi

STUDENTI	BB	HB	FB	SS	SD
01/01-31/12	OR	42,00	OR	16,00	OR

tassa di soggiorno 1,65

PLITVICE

STUDENTI

HOTEL ★★★



POSIZIONE:
a 9 km dal Parco Nazionale di Plitvice
CAMERE:
59 - servizi privati - TV
bollitore elettrico - aria condizionata
SERVIZI:
bar - ristorante a 100 metri
area picnic - giardino - parcheggio

STUDENTI	BB	HB	FB	SS	SD
15/03-29/04	OR	27,00	OR	13,00	OR
30/04-27/05	OR	29,20	OR	13,50	OR

colazione a buffet
tassa di soggiorno 1,40

1) CONTRATTO DI VIAGGIO - RESPONSABILITÀ

I contratti di viaggio, nonché la vendita di pacchetti turistici, che abbiano ad oggetto servizi da fornire sia in territorio nazionale che internazionale, sono regolati, fino alla sua abrogazione, ai sensi dell'art. 3 del D. Lgs. N. 79 del 23 maggio 2011 (il Codice del Turismo); dalla L. 27/12/1977 n. 1084 di ratifica ed esecuzione della Convenzione Internazionale relativa al contratto di viaggio (CCV), firmata a Bruxelles il 23/04/1970; nonché dal codice del turismo (art. 32-51) e sue successive modificazioni. La responsabilità della SM Events T.O., nella sua qualità di organizzatrice di viaggi nei confronti dei viaggiatori e delle cose di loro proprietà è regolata dalle norme sopra richiamate e non può in ogni caso eccedere i limiti in esse previsti.

2) PRENOTAZIONI E PAGAMENTI

Si accettano fino ad esaurimento dei posti disponibili. L'accettazione delle prenotazioni si intende perfezionata, con conseguente conclusione del contratto, solo nel momento in cui SM Events invierà relativa conferma, anche a mezzo sistema telematico. Salvo differenti accordi tra le parti, all'atto della prenotazione, il cliente è tenuto a versare il 30% della quota di partecipazione quale acconto. Il saldo dovrà pervenire nei 30 giorni antecedenti alla data di partenza.

Il mancato pagamento delle somme di cui sopra alle date stabilite costituisce clausola risolutiva espressa tale da determinare, da parte di SM Events la risoluzione di diritto.

3) ASSICURAZIONE - FONDO GARANZIA

A garanzia dell'esatto adempimento degli obblighi assunti verso i clienti la SM Events T.O. ha stipulato polizza assicurativa con Unipol Assicurazioni pol. N. 1/39189/319/81619988 ai sensi dell'art. 14 L.R. n. 7 del 31/03/2003 e dell'art. 20 D.LGT. 17/03/1995 n. 111.

4) RECESSO - INTERRUZIONE DEL SOGGIORNO

In caso di recesso dal contratto di viaggio la SM Events T.O., oltre agli oneri ed alle spese da sostenersi per l'annullamento dei servizi ed ai costi di gestione della pratica, applicherà le seguenti penalità, se non diversamente specificato all'atto dell'offerta:

- 30% dell'ammontare dell'importo complessivo se la rinuncia perviene all'agenzia organizzatrice fino a 30 giorni prima dell'utilizzo dei servizi prenotati.
- 50% dell'ammontare dell'importo complessivo se la rinuncia perviene all'agenzia organizzatrice da 29 a 15 giorni prima dell'utilizzo dei servizi prenotati.
- 80% dell'ammontare dell'importo complessivo se la rinuncia perviene all'agenzia organizzatrice fino da 14 a 7 giorni prima dell'utilizzo dei servizi prenotati.
- Nessun rimborso dopo tali termini.

In caso di interruzione del soggiorno non vi sarà nessun rimborso, eccetto il caso in cui il gruppo sia in grado di presentare una dichiarazione specifica da parte della direzione dell'hotel di consenso al rimborso per i servizi non erogati.

L'agenzia organizzatrice in tal caso rimborserà solo la somma autorizzata dall'albergo dedotte eventuali spese di agenzia ed i costi di gestione della pratica.

5) RECESSO SENZA PENALITÀ

Il recesso senza penalità è previsto solo nei seguenti casi:

- aumento del prezzo del pacchetto prenotato in misura superiore al 10%
- modifiche essenziali al contratto dopo il perfezionamento dello stesso.

Si precisa che il viaggiatore deve comunicare per iscritto alla SM Events T.O. la propria scelta di accettare o recedere entro 2 (due) giorni lavorativi dalla ricezione della modifica. In caso di recesso il viaggiatore avrà diritto alla restituzione delle somme già corrisposte oppure in alternativa di usufruire di un altro pacchetto turistico di pari qualità.

6) VARIAZIONI

È riconosciuta alla SM Events T.O. la facoltà di sostituire alberghi e/o località di soggiorno con altri di caratteristiche analoghe per motivi operativi o altre esigenze sopravvenute. L'eventuale mancata adesione del viaggiatore alla proposta di modifica, da manifestarsi per iscritto entro 2 (due) giorni lavorativi dalla ricezione della proposta stessa, impegnerà la SM Events T.O. al solo rimborso delle somme versate.

7) RECLAMI

Ogni mancanza o inadempienza nell'esecuzione del contratto deve essere contestata dal viaggiatore senza ritardo affinché la SM Events T.O. o il suo rappresentante locale vi pongano tempestivo rimedio. L'eventuale reclamo scritto deve essere spedito, a pena di decadenza, con raccomandata a/r entro e non oltre 10 giorni lavorativi dalla data di rientro presso la località di partenza. Poiché la compilazione del catalogo viene fatta con largo anticipo rispetto alla prestazione effettiva dei servizi, qualora qualche cambiamento rispetto alla descrizione, fosse intervenuta nel frattempo, la SM Events T.O. non può essere in nessun modo ritenuta responsabile.

8) OBBLIGHI DEI PARTECIPANTI

I partecipanti al viaggio dovranno essere muniti di passaporto o di altro documento valido per tutti i Paesi toccati dall'itinerario, nonché relativi visti di soggiorno e di transito e certificati sanitari eventualmente richiesti.

I partecipanti dovranno altresì attenersi all'osservanza delle regole di normale prudenza e diligenza, a tutte le informazioni fornite dall'organizzatore e ai regolamenti e disposizioni amministrative e legislative relative al viaggio. I partecipanti saranno chiamati a rispondere dei danni arrecati all'organizzatore del viaggio a causa della loro inadempienza ai suddetti obblighi.

Il partecipante è tenuto a fornire all'organizzatore tutti i documenti, le informazioni e gli elementi in suo possesso utili per l'esercizio del diritto di surroga nei confronti di terzi responsabili del danno.

9) VENDITA SERVIZI SINGOLI

I contratti aventi ad oggetto la vendita di servizi singoli (alloggio, trasporto, ecc...) e che quindi non riguardano un pacchetto turistico, sono disciplinati dalle CCV artt. 1, 3, 6; artt. Da 17 a 23; artt. Da 24 a 31, con esclusione di quanto riguarda un contratto di organizzazione di viaggio.

Sono altresì applicabili le altre condizioni generali di vendita sopra riportate senza configurare in ogni caso fattispecie di pacchetto turistico.

10) BAGAGLIO

Il bagaglio viaggia a rischio e pericolo dei partecipanti e l'agenzia organizzatrice non può in nessun caso essere dichiarata responsabile per la perdita o il danno eventuali.

11) QUOTE

Tutti i prezzi sono comprensivi di Iva e percentuali di servizio. In caso di aumento Iva i prezzi dovranno essere adeguati alle variazioni.

12) FORO COMPETENTE

Si stabilisce che, controversie e contestazioni nascenti dall'applicazione ed esecuzione del contratto, siano devolute al competente foro della Repubblica di San Marino.

13) PRIVACY - INFORMATIVA EX ART. 13 D.LGS. 196/06

Il trattamento dei dati personali è effettuato nel rispetto delle norme di legge, sia in forma cartacea che in forma digitale, per le finalità di conclusione del contratto e per l'esecuzione delle prestazioni che formano oggetto del pacchetto turistico. Il titolare del trattamento dei dati è la Società SM Events S.r.l.

I dati personali non saranno diffusi a soggetti terzi, ma saranno comunicati solo ai fornitori dei servizi compresi nel pacchetto turistico e per le finalità di cui al pacchetto turistico, a cui verrà richiesto il rispetto delle norme di legge. Gli interessati potranno esercitare i diritti di cui all'art. 7 D.Lgs 196/06 in qualunque momento inviando una raccomandata o una pec alla SM Events S.r.l.

14) FONDO DI GARANZIA

Presso la Presidenza del Consiglio dei Ministri è stato costituito un fondo nazionale di garanzia cui il consumatore può rivolgersi ai sensi dell'art. 100 del Cod. di Consumo, in caso di insolvenza o di fallimento del venditore o dell'organizzatore, per la tutela delle seguenti esigenze:

A) Rimborso del prezzo versato

B) Suo rimpatrio in caso di viaggio all'estero

Il fondo deve altresì fornire una immediata disponibilità economica in caso di rientro forzato di turisti da paesi extracomunitari in occasioni di emergenze imputabili o meno ai comportamenti dell'organizzatore. Le modalità di intervento del fondo sono stabilite con decreto del Pres. del Consiglio dei Ministri del 23/07/99 n. 349.

L'organizzatore concorre ad alimentare il suddetto fondo nella misura stabilita dal comma 2 del citato articolo 100.

Le istanze di rimborso al fondo non sono soggette ad alcun termine di decadenza.

15) RINVIO

Per quanto non espressamente previsto dalle condizioni generali si fa riferimento alle norme di legge in vigore.

COMUNICAZIONE OBBLIGATORIA AI SENSI DELL'ART. 16 LEGGE 296/98

La legge italiana e la legge sammarinese puniscono con la reclusione i reati inerenti alla prostituzione o alla pornografia minorile anche se commessi all'estero.

SCHEDA TECNICA

Organizzazione tecnica: SM EVENTS s.r.l. - Piazza Tini 2 - 47891 Dogana - RSM

Polizza Responsabilità Civile e Professionale stipulata con UnipolSai in conformità con la legge Quadro sul Turismo della Rep. Di San Marino

Foto: Archivio SM EVENTS s.r.l.

Validità del presente catalogo: dal 1 novembre 2022 al 31 ottobre 2023



Piazza Marino Tini, 2
47891 DOGANA
Repubblica di San Marino (RSM)

T. 0549 971200

www.smevents.it
info@smevents.it

C.O.E. SM19414

sempre al tuo fianco!