

CONFIDENZIALE PER AGENTI DI VIAGGIO

ITALIA - EUROPA

# GRUPPI

## 2023

ADULTI E STUDENTI



**SM EVENTS**

GROUP OPERATOR

# INDICE

CHI SIAMO	1
COSA VENDIAMO	2
SAFE STAY	3
ASSICURAZIONI	4
NOTE IMPORTANTI	6
CONSULTARE IL CATALOGO	8

# GRUPPI

## 2023

ITALIA - EUROPA

## ITALIA

per regioni in ordine alfabetico

ABRUZZO	81
BASILICATA E CALABRIA	95
CAMPANIA	83
EMILIA ROMAGNA	67
FRIULI VENEZIA GIULIA	59
LAGO DI COMO	41
LAGO DI GARDA, LAGO DI ISEO E VALCAMONICA	35
LAGO MAGGIORE E LAGO D'ORTA	38
LAZIO	9
Roma	9
Altre Lazio	16
LIGURIA	51
LOMBARDIA	55
MARCHE	78
PIEMONTE	44
PUGLIA	91
SARDEGNA	105
SICILIA	98
TOSCANA	21
Firenze	21
Altre Toscana	25
TRENTINO ALTO ADIGE	63
UMBRIA	74
VALLE D'AOSTA	48
VENETO	30

## EUROPA

per nazioni in ordine alfabetico

AUSTRIA	180
CROAZIA-BOSNIA-SLOVENIA	205
FRANCIA	108
Parigi	108
Alsazia	112
Borgogna e Savoia	131
Costa Azzurra	116
Loira	125
Lourdes	123
Normandia e Bretagna	128
Provenza e Camargue	119
GERMANIA	167
Berlino	171
Monaco	167
altre Germania	176
GRAN BRETAGNA	156
GRECIA	200
IRLANDA	160
MALTA	203
PAESI BASSI	163
POLONIA	191
PORTOGALLO	152
REPUBBLICA CECA	186
SPAGNA	136
Barcellona	136
Madrid	140
Andalusia	144
Valencia e altre Spagna	148
SVIZZERA	135
UNGHERIA	196



Piazza Marino Tini, 2  
47891 DOGANA  
Repubblica di San Marino - RSM

Country code from abroad +378

[www.smevents.it](http://www.smevents.it)  
[info@smevents.it](mailto:info@smevents.it)

### CENTRALINO

T. 0549 971200  
[info@smevents.it](mailto:info@smevents.it)

### COMMERCIALE - COSTUMER CARE

T. 0549 971280  
[clienti@smevents.it](mailto:clienti@smevents.it)

### AMMINISTRAZIONE

T. 0549 971290  
[amministrazione@smevents.it](mailto:amministrazione@smevents.it)

### FAX

F. 0549 971209 (Booking)  
F. 0549 971208 (Amministrazione)

### BOOKING

#### REPARTO GRUPPI ITALIA

T. 0549 971210  
[italia@smevents.it](mailto:italia@smevents.it)

#### REPARTO GRUPPI ESTERO

T. 0549 971230  
[estero@smevents.it](mailto:estero@smevents.it)

#### REPARTO INCOMING

T. 0549 971260  
[incoming@smevents.it](mailto:incoming@smevents.it)



## IL GROUP OPERATOR

*sempre al tuo fianco!*

In quasi vent'anni di evoluzione, SM Events è diventato uno dei principali operatori specializzati in viaggi di gruppo dell'intero panorama nazionale italiano. La nostra storia affonda le sue radici nei primi anni del 2000, quando un gruppo di "grandi artigiani", via via sempre più numeroso, ha iniziato a disegnare esperienze di viaggio speciali per i propri clienti, fornendo servizi per gruppi che viaggiano per interesse culturale con destinazione Italia ed Europa.

Oggi questo si traduce in un tour operator altamente specializzato, con contratti diretti con i maggiori players europei e relative capacità di elasticità e convenienza.

Questa la nostra missione: offrire professionalità, competitività ed assistenza per ogni esperienza di viaggio, con il preciso obiettivo di dare risposta alle esigenze del nostro cliente.



## NOI DI SM EVENTS

### AFFIDABILI, SERI E PUNTUALI. SEMPRE E COMUNQUE

Il nostro operatore, fin dalla sua nascita, ha impostato tutto il proprio lavoro su aspetti fondanti: affidabilità, serietà e puntualità.

Non si è trattato di un percorso, di una scelta a tavolino, magari pensata per un calcolo basato su indagini di mercato o di marketing, si è trattato piuttosto di assecondare la naturale predisposizione di chi, fin dall'inizio dell'attività, ha basato su questi aspetti le fondamenta della nostra realtà. Mai come oggi i clienti sanno che potersi affidare con sicurezza all'operatore che si sceglie come partner è un valore aggiunto di inestimabile importanza.

### BOOKING VINCENTE E PROFESSIONALE

Il nostro essere cresciuti in maniera attenta e graduale ha fatto sì che sempre nuovi ed importanti collaboratori hanno aggiunto la loro esperienza ed il loro know-how fino a formare un gruppo formidabile, di grande competenza ed esperienza.

E si sa... quando si deve confermare un gruppo è il booking la carta vincente! Le nostre offerte sono credibili, affidabili, competitive, ma anche, talvolta, selettive, questo per poter offrire comunque il miglior prezzo possibile, continuando ad offrire ottimi servizi.



### COERENTI: LAVORIAMO SOLO CON AGENZIE CERTIFICATE

Non troverete le nostre offerte dai vostri clienti: noi non vi facciamo concorrenza, non entriamo nei vostri cral, nelle associazioni, nelle vostre scuole o nelle gare on line degli istituti o degli enti locali: lavoriamo insieme per battere la vostra concorrenza, che è anche la nostra concorrenza.

**Questo è il lavoro che amiamo, ed è quello che continuiamo a fare con tutta la passione che ci muove e con il nostro stile ormai inconfondibile. Siamo SM Events!**

### GRUPPI ADULTI: quando il tailor made diventa alta sartoria

I gruppi di adulti sono una risorsa importante per ogni agenzia di viaggi e proprio per questo l'esperienza e l'affidabilità dell'operatore scelto diventano perni centrali per la realizzazione di un'esperienza sorprendente e appagante per tutto il gruppo.

#### CURIAMO I DETTAGLI...

Il nostro booking esperto ed affidabile sa consigliare ed ha a cuore la buona riuscita di ogni gruppo, ancor più nel caso dei vostri gruppi di adulti, dove la differenza la fa il dettaglio, dove il dettaglio lo può curare solo chi è davvero esperto.

Infine, per agevolare il vostro lavoro, nelle sezioni dedicate ai Gruppi Adulti del nostro catalogo troverete una serie di servizi e strutture selezionate, alcuni tour che abbiamo già realizzato durante gli anni con soddisfazione, ma anche una serie di suggerimenti e percorsi che vogliono essere uno spunto per arricchire i programmi o anche delle nuove idee per itinerari completamente nuovi.

Oltre ai classici gruppi di adulti forniamo servizi per eventi e congressi, curando professionalmente ogni dettaglio.

#### TRATTIAMO ANCHE, AD HOC:

- GRUPPI AZIENDALI
- INCENTIVES
- CONGRESSI
- EVENTI



### GRUPPI STUDENTI: quando la competitività si affianca a disponibilità e velocità

Il mercato degli studenti ha subito negli ultimi anni grandi trasformazioni e mai come adesso vive un clima di dubbi e incertezze. In un quadro così variegato si fa sempre più importante la scelta di un operatore in grado di essere sempre al vostro fianco e capace di adeguarsi ad ogni esigenza. SM Events si distingue da sempre per velocità, disponibilità dirette e prezzi competitivi, e anche quest'anno abbiamo voluto affermare il nostro posizionamento sul mercato riconfermando i nostri allotment, le nostre disponibilità e le nostre quote preferenziali, frutto di contrattazioni dirette con i migliori fornitori d'Italia e d'Europa.

#### I SERVIZI E LE STRUTTURE OFFERTI PER IL MERCATO STUDENTESCO SONO ACCURATAMENTE SELEZIONATI:

- Diverse tipologie di alloggi tra hotel, ostelli, B&B, case per ferie, residence e villaggi
- Ristoranti selezionati con menù ad hoc, in grado di accogliere le diverse esigenze alimentari
- Guide preparate e specializzate nel rapporto con gli studenti e in programmi di visita adeguati

**RICHIEDETECI UN PREVENTIVO PER OGNI TIPOLOGIA DI GRUPPO, SAPREMO STUPIRVI !**

### NUOVI OSTEELLI: dove gli studenti sono di casa, sempre benvenuti!

Dimenticate i vecchi ostelli della gioventù, le camerate con il triplo castello, i bagni in comune, gli stanzoni grigi... I nuovi ostelli sono bellissimi, moderni, colorati, giovani, eco friendly, tecnologici, strategicamente posizionati, sempre convenienti! Hanno camere di nuova concezione, sempre con servizi privati. Le colazioni e pasti sono davvero di ottimo livello, gli spazi comuni offrono servizi di accoglienza e intrattenimento tagliati su misura della giovane età degli ospiti.

Sono vere strutture alberghiere pensate e gestite per i ragazzi provenienti da tutta Europa e da tutto il mondo, rappresentando così una ulteriore opportunità didattica, di integrazione e scambio per gli studenti in gita.

**Offrite ai vostri clienti un'opportunità di scelta in più, noi abbiamo selezionato per voi il meglio nelle principali destinazioni in tutta Europa!**

### SAFE STAY - STAY LIKE HOME

In virtù dell'esperienza e della professionalità accumulata negli anni e spinti dall'esigenza di dare al mercato un forte segnale di sicurezza e cura dei servizi erogati/intermediati, abbiamo deciso di dar vita ad un progetto che certifichi gli standard di sicurezza e le garanzie richieste a tutti i nostri maggiori fornitori. È quindi con piacere che vi presentiamo SAFE STAY - STAY LIKE HOME, il nostro marchio di garanzia che contraddistinguerà alcune strutture alberghiere e i prodotti da noi forniti. Tutto ciò permetterà a noi ed ai nostri partner di lavorare ancora più in stretta collaborazione e con la giusta serenità, per soddisfare le esigenze sempre maggiori dei clienti finali.

Racchiude tre caratteristiche fondamentali:

▪ **SOGGIORNO DI QUALITA':**

Garantisce il rispetto di determinati standard, in genere richiesti per l'attribuzione delle categorie alberghiere.

▪ **MAGGIORE SICUREZZA:**

Certifica l'applicazione nelle strutture alberghiere di specifici protocolli sanitari, al fine di rendere i soggiorni più sicuri per i viaggiatori, anche diretta conseguenza della recente emergenza epidemiologica.

▪ **ELASTICITA' NELLE CANCELLAZIONI:**

Accorda maggiore flessibilità per annullamenti. Le strutture che aderiscono al marchio si impegnano a rimborsare eventuali acconti e/o saldi versati in caso di restrizioni governative conseguenti all'emergenza Covid per gli spostamenti dal luogo di partenza e/o destinazione che impediscano di fatto l'effettiva fruizione dei servizi.

Questa è la linea che SM Events intende seguire per il futuro, cercando sempre più di andare incontro alle esigenze dei clienti.

**Siamo pronti a far viaggiare i vostri clienti, sicuri come a casa loro.**



## POLIZZA ASSICURATIVA GRUPPI

### ASSISTENZA SANITARIA

- Consulenza Medica ▪ Invio di un medico in casi di Urgenza ▪ Segnalazione di un medico specialista all'estero
- Rientro Sanitario ▪ Rientro con un familiare ▪ Rientro degli altri assicurati ▪ Viaggio di un familiare
- Accompagnamento dei minori ▪ Rientro dell'assicurato convalescente ▪ Prolungamento del soggiorno
- Invio di medicinali urgenti ▪ Interprete a disposizione all'estero ▪ Anticipo spese prima necessità
- Rientro anticipato ▪ Anticipo cauzione penale all'estero ▪ Segnalazione di un legale all'estero
- Invio di messaggi urgenti

### ASSICURAZIONE RIMBORSO SPESE MEDICHE

Se a seguito di malattia improvvisa o ad infortunio l'Assicurato dovesse sostenere spese mediche/farmaceutiche/ospedaliere per cure o interventi chirurgici urgenti e non procrastinabili, ricevuti sul posto nel corso del viaggio, durante il periodo di validità della garanzia, EuropAssistance provvederà al loro risarcimento in base al massimale previsto dalla polizza.

### ASSICURAZIONE BAGAGLIO ED EFFETTI PERSONALI

Qualora l'Assicurato subisse danni materiali e diretti a causa di furto, rapina, scippo, perdita, smarrimento, avaria del proprio bagaglio e/o dei propri effetti personali, compresi gli abiti indossati che aveva all'inizio del viaggio, EuropAssistance provvederà al risarcimento in base al valore degli stessi entro il massimale previsto nel Modulo di Polizza.

### INTEGRAZIONE PRODOTTO EXTRA COVID

Visto il particolare periodo che il mondo dei viaggi sta vivendo, quest'anno abbiamo deciso di dare la possibilità ai nostri clienti di integrare le coperture di polizza sopra indicate con un prodotto "Extra", appositamente pensato per eventuali problematiche dovute al Covid19, sopravvenute in corso di viaggio.

Le garanzie comprese:

- **Rientro alla residenza.** Se una situazione dipendente da Covid in atto impedisse di rientrare in Italia con i mezzi prenotati all'inizio del viaggio, la Struttura Organizzativa aiuta a prenotare la biglietteria necessaria per il rientro a casa. Max € 1.500,00 per assicurato e per periodo di polizza.
- **Anticipo spese di prima necessità.** Se l'assicurato deve prolungare il suo soggiorno e si trova in difficoltà economica, può avere un anticipo per le spese di prima necessità. La struttura organizzativa anticipa, sul posto, le fatture fino ad un importo massimo di € 2.000,00.
- **Rimborso spese mediche.** EuropAssistance paga direttamente (se ci sono le condizioni tecnico-pratiche per procedere) o rimborsa le spese mediche/farmaceutiche/ospedaliere urgenti e non rimandabili, sostenute nel luogo del sinistro:
  - Se durante il periodo di prolungamento del viaggio per una situazione "Covid" in caso di malattia improvvisa o di infortunio che abbia causato un ricovero in un istituto di cura non riconducibile al Covid19 per max € 5.000,00
  - Se durante il viaggio quando si verifica una "Situazione Covid19 per malattia o infortunio legato al Covid19" nel luogo del viaggio/soggiorno per max € 5.000,00.
- **Prolungamento del soggiorno.** Se l'assicurato fosse costretto a prolungare il suo soggiorno per un caso Covid che si dovesse verificare nel luogo in cui si trova, EuropAssistance lo indennizza a compensazione per i disagi subiti € 100,00 al giorno per un massimo di 15 giorni, per Assicurato e per periodo di durata della polizza.  
La copertura include un rimborso di € 500,00 per Assicurato e per periodo di durata della polizza in caso di acquisto di nuovi biglietti aerei o modifica di quelli già acquistati.
- **Indennizzo a seguito di ricovero.** Se entro 15 giorni dal rientro del viaggio l'Assicurato ha avuto un ricovero di almeno 7 giorni consecutivi per Covid19 EuropAssistance paga un Indennizzo di € 1.000,00 per sinistro.
- **Rimborso quota viaggio.** Qualora l'Assicurato dovesse interrompere il viaggio assicurato esclusivamente in conseguenza di rientro sanitario o rientro anticipato del viaggio, viene liquidato con un massimale di € 7.000,00 per Assicurato e € 15.000,00 per pratica il viaggio non goduto suddividendo il valore totale dichiarato in Polizza per il numero di giorni previsti inizialmente e procederà al pagamento delle giornate residue non godute dall'Assicurato.

\*Attenzione: il prodotto Extra può essere acquistato solo con la polizza sanitaria gruppi, trattandosi di estensioni di garanzia della stessa.

Garanzie assicurate da:



## **POLIZZA ASSICURATIVA SPECIALE GRUPPI STUDENTI FORMULA SCHOOL TRAVEL ASSISTANCE + COPERTURE COVID**

Una polizza studiata per tutti i viaggi d'istruzione, comprende una copertura specifica a favore di docenti e studenti, come la responsabilità civile degli accompagnatori aumentata a € 1.800.000,00 e la formula Rischi Zero, che solleva l'istituto dagli oneri derivanti da una eventuale interruzione del viaggio a causa di eventi imprevedibili.

### ▪ **ASSISTENZA**

Comprende: consulto medico e segnalazione di uno specialista, invio medicinali urgenti, rientro sanitario dell'assicurato, rientro dell'assicurato convalescente, rientro della salma, rientro di un accompagnatore, rientro anticipato dell'assicurato, viaggio di un familiare, interprete a disposizione all'estero, assistenza legale.

### ▪ **SPESE MEDICHE**

Comprende: spese di prestazioni sanitarie e di trasporto del paziente alla struttura più vicina con massimali: € 6.000,00 all'estero, € 600,00 in Italia.

### ▪ **GARANZIE SPECIALI PER I DOCENTI/ACCOMPAGNATORI**

Comprende: rimborsi anticipi di denaro, rimborso spese telefoniche, rimborso spese taxi, convocazione anticipata del genitore, prolungamento del soggiorno del docente.

### ▪ **RESPONSABILITÀ CIVILE**

Comprende: le responsabilità dei docenti/accompagnatori in conseguenza all'obbligo di vigilanza sull'operato degli studenti. Massimale € 1.800.000,00.

### ▪ **FURTO DEL BAGAGLIO**

Comprende: rimborso a seguito di furto, rapina, scippo, incendio del bagaglio.

### ▪ **FORMULA RISCHI ZERO - INTERRUZIONE DEL VIAGGIO PER FORZA MAGGIORE**

La garanzia copre le conseguenze economiche derivanti dalla forzata modifica del viaggio resasi necessaria dopo l'inizio del viaggio e/o l'interruzione del viaggio stesso a seguito di: eventi fortuiti, eventi sociopolitici (scioperi, atti terroristici, guerre, colpi di stato ecc.), eventi atmosferici catastrofici (cicloni, inondazioni, terremoti ecc.), casi di forza maggiore in generale.

## **COPERTURE COVID**

### ▪ **RIENTRO ALLA RESIDENZA**

Nel caso in cui all'Assicurato vengano imposte restrizioni dipendenti da Covid19 e tali da rendere impossibile il rientro con il mezzo inizialmente previsto dal contratto di viaggio, la Struttura Organizzativa si impegna a fornire, a proprio carico e nei limiti dei massimali di seguito riportati, un titolo di viaggio con un mezzo alternativo; massimo € 1.500,00 per assicurato.

### ▪ **PROLUNGAMENTO DEL SOGGIORNO**

Nel caso in cui all'Assicurato vengano imposte restrizioni dipendenti da Covid19 che lo obblighino a prolungare il soggiorno nella struttura ricettiva oltre la data prevista per il rientro dal contratto di viaggio, la Società rimborsa eventuali costi di soggiorno dovuti a tale prolungamento con un massimo di € 100,00 al giorno e per una durata non superiore a 15 giorni.

Garanzie assicurate da:



## **POLIZZE ANNULLAMENTO**

Su richiesta possiamo stipulare Polizze Annullamento. Per i dettagli delle garanzie potete richiedere ogni dettaglio al nostro booking, le condizioni vanno esplicitate con attenzione al cliente prima della definizione delle formule assicurative. SM Events fungerà da mero intermediario e il cliente stipulerà quindi la sua polizza direttamente con la compagnia assicuratrice, alla quale si dovrà rivolgere per ogni successivo aspetto concernente la propria copertura. La conferma dell'assicurazione deve avvenire contestualmente alla conferma dei servizi turistici. Le coperture, con i loro limiti, i massimali, le franchigie e le loro esatte quotazioni sono disponibili su richiesta.

**Tutte le assicurazioni sono acquistabili solo in abbinamento ad altri servizi turistici venduti da SM Events**

# NOTE

## ■ PREZZI:

I prezzi pubblicati sono espressi in EURO se non diversamente specificato. Si intendono per persona, al giorno, con IVA compresa se non diversamente specificato.

Tutte le tariffe pubblicate sono confidenziali, nette SM EVENTS T.O. e riservate alle agenzie di viaggi, valide per gruppi composti da minimo 20 persone; in caso di gruppi con un numero inferiore di componenti le tariffe potrebbero subire variazioni.

Il trattamento è specificato per ogni hotel nelle relative tabelle.

I prezzi indicati per studenti sono riferiti a scuole elementari, medie e superiori ed ai loro relativi accompagnatori e non sono validi in periodi di festività, ponti, fiere e eventi particolari, quali ad esempio: Capodanno ed Epifania, Carnevale, Pasqua, 25 Aprile, 1° Maggio, Ascensione e Pentecoste, 2 Giugno, Corpus Domini, 1° Novembre, ponte dell'Immacolata, Natale, etc. o durante la concomitanza con significativi eventi fieristici e non che si svolgano in prossimità della destinazione richiesta.

## ■ GRATUITÀ:

Di norma viene concessa 1 gratuità ogni 25 persone paganti in multipla per studenti ed in doppia per adulti, salvo diversi accordi o particolari offerte esplicitamente comunicate, per iscritto, dal booking SM Events in fase di offerta.

## ■ SUPPLEMENTI:

Per soggiorni di una notte potrebbe essere richiesto un supplemento variabile a seconda della struttura e della destinazione, di norma da € 1,50 a € 5,00 per persona.

Per prenotazione di singoli servizi, sia in Italia che all'estero, non abbinati ad una prenotazione alberghiera, è previsto un supplemento di € 30,00 a pratica.

Ulteriori supplementi potrebbero essere comunicati in fase di offerta o durante la definizione del preventivo.

## ■ DIRITTI DI PRENOTAZIONE:

Per la prenotazione dei musei o comunque per qualsivoglia forma di biglietteria sarà richiesto un supplemento a titolo di diritto di prenotazione a partire da € 1,00 a persona.

## ■ VARIAZIONI TARIFFARIE:

Le tariffe delle escursioni e dei servizi di noleggio bus potranno subire delle variazioni per specifiche motivazioni, quali ad esempio gli adeguamenti al costo dei carburanti o la variazione delle imposte locali per l'ingresso nei centri cittadini, etc.

Tali variazioni potranno essere apportate anche in seguito alla definizione dei servizi.

Le tariffe dei servizi guida pubblicate potranno subire variazioni in caso di: eventi particolari, applicazione di maggiorazioni per il weekend, supplementi per lo spostamento fino al punto di incontro con il gruppo in caso la guida inizi o finisca il suo servizio fuori dalla propria città.

Inoltre, laddove non diversamente specificato, il pasto della guida nel servizio FD è di norma a carico del gruppo.

In caso di cambiamenti determinati da eventi non direttamente ascrivibili alla propria diretta responsabilità SM Events si riserva in ogni caso la possibilità di variare i prezzi inseriti nel presente catalogo, anche se già definiti con il nostro booking, dandone adeguato e tempestivo avviso, secondo le disposizioni di legge.

## ■ IMPOSTA DI SOGGIORNO:

Ove non diversamente ed esplicitamente indicato per iscritto da SM Events, le TASSE DI SOGGIORNO si intendono sempre escluse e da pagare in loco.

Gli importi riferiti a tale imposta, indicati nel presente catalogo, si riferiscono al momento della stampa e possono subire variazioni anche successive alla definizione della pratica, senza che ciò comporti alcuna responsabilità o maggiore spesa da parte di SM Events.

## ■ PRENOTAZIONE E CONFERMA:

La prenotazione deve avvenire unicamente per iscritto.

La conferma si intende perfezionata solo in presenza della riconferma scritta della SM EVENTS T.O., seguita dall'immediato invio del pagamento. Il pagamento a definizione della conferma prevede il versamento immediato di un acconto del 30% per le prenotazioni Italia e del 50% per le prenotazioni estero (se non diversamente concordato), da versarsi quale caparra confirmatoria, tramite bonifico bancario; la copia del bollettino dell'avvenuto bonifico deve essere anticipato, non appena disponibile, via e-mail o fax ai nostri riferimenti. Il saldo dovrà avvenire secondo le medesime modalità con un anticipo di almeno 21 giorni dalla partenza del gruppo.

Se il gruppo verrà prenotato oltre tale limite sarà richiesto il saldo immediato dell'intero valore della pratica. Ciò salvo eventuali specifici accordi commerciali sottoscritti con la SM Events.

La SM Events si riserva di considerare nulle le pratiche prenotate qualora non vengano strettamente ottemperate le condizioni di pagamento sopra indicate, riservandosi eventuale rivalsa per le penali di annullamento che ne dovessero derivare secondo quanto riportato nelle Condizioni Generali di contratto pubblicate nel presente catalogo.

## ■ STRUTTURE:

Per la classificazione degli hotel in Italia e all'estero, viene utilizzato il sistema delle stelle.

Ricordiamo che l'attribuzione delle stelle è determinata dagli enti preposti secondo le locali normative e non sempre corrisponde alle aspettative o alla percezione dei clienti. Per maggiore sicurezza suggeriamo di chiedere sempre maggiori dettagli al nostro booking. Anche se indicate nelle descrizioni, l'utilizzo di strutture e servizi accessori come palestre, piscine o campi sportivi, etc. potrebbe non essere consentito o essere a pagamento, secondo disponibilità, stagionalità, o disposizioni delle strutture stesse.

Le categorie alberghiere sono pubblicate secondo le indicazioni e le documentazioni fornite dalle strutture e si riferiscono a quanto in essere, al momento della stampa del presente catalogo, declinando ogni responsabilità per le possibili variazioni che dovessero insorgere in seguito.

## ■ RECENSIONI STRUTTURE IN INTERNET:

SM EVENTS T.O. non accetta in alcun modo, dopo la conferma, richieste di cambiamento servizi dovute a recensioni delle strutture inserite on-line. Tali recensioni non costituiscono quindi, in ogni caso, un elemento valido per qualsiasi forma di richiesta rispetto alle prenotazioni effettuate, nè tali valutazioni possono costituire un elemento di differenziazione tra i servizi di due hotel, anche nel caso di riprotezione per il verificarsi di casi di overbooking come previsto dalle norme vigenti.

Pertanto, in caso di richiesta di cancellazione totale o parziale di qualsiasi servizio, come di variazione delle tariffe pattuite, che sia basata sui giudizi di detti siti on-line, verranno regolarmente applicate le norme contrattuali delle Condizioni Generali pubblicate sul presente catalogo.

## ■ SISTEMAZIONE:

Per gruppi di adulti la sistemazione base è prevista in camere doppie; le eventuali camere multiple e singole richieste saranno soggette a disponibilità e al relativo supplemento.

Per i gruppi di studenti la sistemazione base è prevista in camere multiple (anche con letti a castello) per i ragazzi e doppie o singole per gli accompagnatori, sempre su richiesta ed in base alla disponibilità alberghiera.

Nel caso in cui le strutture prenotate dispongano di letti matrimoniali non divisibili, tali camere saranno comunque vendute come doppie con due regolari posti letto.

Nel caso in cui il numero degli accompagnatori sia superiore al 10% dei componenti del gruppo potrà essere richiesto un supplemento che verrà comunicato in fase di offerta o al momento della definizione della rooming.



### ■ DEPOSITO CAUZIONALE:

Anche se non indicato sul catalogo, per i gruppi di studenti potrebbe essere richiesto un deposito cauzionale all'arrivo che verrà poi restituito alla partenza del gruppo previo accertamento di danni causati dai ragazzi.

Tale cauzione può essere trattenuta non solo in caso di danni materiali ma anche in caso di rumori molesti o comportamenti che arrechino disturbo all'albergatore o ai clienti stessi dell'hotel.

ATTENZIONE:

SM Events declina ogni responsabilità per danni arrecati in loco dal gruppo. Facciamo altresì presente che il deposito in garanzia equivale a quanto versato in toto dal gruppo (e quindi non dalla singola persona che ha eventualmente causato il danno) e che nel caso in cui il danno sia superiore la struttura emetterà fattura direttamente all'Istituto Scolastico.

### ■ CAMBI:

Per i prezzi espressi nelle valute dei paesi non aderenti alla Unione Monetaria Europea sono state utilizzate le parità di cambio (euro/valuta estera) di seguito riportate:

1 CHF = € 1,04; 1 GBP = € 1,15; 1 UHF = € 0,002483

### ■ RISTORANTI:

La composizione del pasto base per i ristoranti è pubblicata nella specifica tabella e si intende valida, secondo le indicazioni dei vari fornitori, al momento della pubblicazione. Le bevande si intendono escluse se non diversamente specificato. Alcune strutture non forniscono acqua in caraffa ed è pertanto necessario l'acquisto di acqua imbottigliata ai pasti. L'agenzia che non intenda acquistare l'acqua ai pasti è pertanto tenuta a verificare che la struttura fornisca l'acqua in caraffa informando eventualmente i viaggiatori di ogni supplemento poi previsto per l'acquisto sul posto. Potrebbe essere richiesto un supplemento anche per l'erogazione di acqua in caraffa.

### ■ ORARI PASTI:

In ristoranti ed hotel il pranzo viene generalmente servito tra le ore 12:00 e le ore 13:30. La cena viene generalmente servita tra le ore 19:00 e le ore 20:30 salvo quanto diversamente specificato sul voucher della prenotazione. Gli orari dei pasti possono subire variazioni a seconda del luogo in cui vengono serviti, o essere tassativamente stabiliti, anche a ridosso del servizio, per motivi organizzativi assolutamente non prevedibili. Per pasti in orari differenti da quanto stabilito dai fornitori potrebbe essere richiesto un supplemento. In caso di arrivi tardivi il fornitore ha la facoltà di non erogare il servizio. Si raccomanda, in tali casi, di provvedere ad informare con tempestività il fornitore.

### ■ INTOLLERANZE ED ALLERGIE ALIMENTARI:

Non tutte le strutture sono organizzate per la somministrazione di pasti speciali, specie in caso di intolleranze, allergie o diete particolari. Queste situazioni vanno comunicate con largo anticipo ed è possibile che vengano richiesti supplementi.

In caso di impossibilità del fornitore nel fornire quanto richiesto, o in caso di tardiva segnalazione, si renderà necessario portare da casa il necessario per provvedere ai bisogni alimentari di chi ne fosse eventualmente costretto. Tale evenienza, se non palesata in fase iniziale di richiesta, non potrà costituire motivazione per l'eventuale cancellazione o revisione del servizio di ristorazione prenotato.

### ■ ASSISTENZA PER EMERGENZE IN VIAGGIO:

Per i gruppi in viaggio sono attivi i nostri cellulari di emergenza fuori dagli orari di apertura dei nostri uffici. Dal lunedì al giovedì dalle ore 19:00 alle ore 22:00 - sabato, domenica e festivi dalle ore 09:00 alle ore 22:00.

Il numero di emergenza, relativo alla singola pratica, viene comunicato al momento dell'invio dei documenti di viaggio.

Si prega di limitare l'uso di tali numeri unicamente per la segnalazione di emergenze in corso.

### ■ CONTESTAZIONI E LAMENTELE:

In caso di contestazioni per i servizi prenotati è richiesta la tempestiva segnalazione chiamando i nostri numeri cellulari di emergenza o quelli dei nostri uffici nei momenti di apertura, in modo da permettere ai nostri referenti di attivarsi per verificare ed eventualmente risolvere quanto verrà segnalato.

La segnalazione andrà poi seguita a breve da una dettagliata spiegazione scritta, corredata eventualmente da relativa documentazione. Tale comportamento è da ritenersi tassativo per dar corso ad ogni successiva richiesta da parte del gruppo.

### ■ CANCELLAZIONI E NO SHOW:

Per tutti i mancati arrivi o cancellazioni dei partecipanti a ridosso della partenza, i fornitori potrebbero applicare delle penali per "no show". Precisiamo che non sempre il numero corretto sui voucher sarà poi quello effettivamente fatturato.

In caso di accordi tra le parti sul posto, è necessario che il capogruppo si faccia rilasciare un documento scritto e timbrato dal fornitore a conferma che nessuna penale verrà applicata.

Tale documento dovrà essere trasmesso immediatamente alla SM Events.

### RACCOMANDAZIONI PARTICOLARI

#### PER IL VOSTRO GRUPPO:

Quando i servizi prestati sono diversi da quelli indicati sul voucher apportare le modifiche solo previa nostra autorizzazione scritta. SM Events risponderà unicamente delle prenotazioni dei servizi per come saranno riportate sui relativi voucher.

Avvisare sempre con un anticipo di almeno 24 ore i nostri uffici per la predisposizione di eventuali cestini da viaggio al posto di pranzi o cene. I pasti prenotati potranno comunque essere oggetto di penali per il loro annullamento.

Ogni eventuale ritardo va comunicato tempestivamente a tutti i fornitori contattandoli sui numeri di telefono che sono sempre presenti sui nostri voucher.

Ogni eventuale contestazione su nostre fatture dovrà pervenire per iscritto alla SM EVENTS T.O. entro e non oltre 7 giorni lavorativi dal ricevimento della fattura stessa.



## L'EVOLUZIONE NON SI FERMA IL NOSTRO CATALOGO È UN EVENTO!

Nelle pagine a seguire troverete un estratto della nostra programmazione, un manuale con riportati i contratti, gli accordi e i suggerimenti che abbiamo immagazzinato durante gli anni, il succo del nostro percorso, pubblicato per offrirvi un importante strumento di lavoro al servizio dei vostri gruppi, diviso per destinazione e declinato per le due principali tipologie di viaggiatore, gli Adulti e gli Studenti.

### SEZIONE SERVIZI ADULTI & STUDENTI SERVIZI - RISTORANTI - GUIDE - TRASPORTI - INGRESSI

All'inizio di ogni zona geografica troverete un'area dedicata ai servizi accessori sia per il mercato adulti che studenti, dove per ogni destinazione troverete tariffe confidenziali pensate per tutte le esigenze del vostro gruppo: servizi guide, ristoranti, trasporti, ingressi, navigazioni, etc.

#### LEGENDA ABBREVIAZIONI TABELLE PREZZI SERVIZI

DURATA SERVIZI: **HD** Mezza giornata **FD** Giornata intera



### SEZIONE TOUR E SUGGERIMENTI ADULTI TOURS & TIPS

Una sezione pensata esclusivamente per i gruppi di adulti che contiene una serie di spunti, idee e suggerimenti concreti, pensati per soddisfare e stupire i vostri clienti più curiosi ed intraprendenti. Le nostre proposte di menù tipici, le degustazioni con visite guidate, le idee di tour, le crociere o gli eventi particolari, sono pronte da scoprire, pubblicate già con il loro prezzo sempre competitivo, per rendere ogni vostro gruppo un evento!

**Events Tours:** la nostra esperienza è al vostro servizio per proposte già pronte, che hanno negli anni riscosso il gradimento dei nostri clienti; i nostri tours sono anche la base di partenza per ogni possibile personalizzazione, una base elastica per avere una prima proposta ed una idea di prezzo, pronta per essere "tagliata su misura" per il vostro cliente.

**Events Menù:** i piatti della tradizione, le località caratteristiche, il servizio tradizionale, tutto ciò è sempre più parte integrante e fondamentale, di un viaggio ben riuscito; scopri le nostre proposte a prezzi sempre competitivi.

**Events Tips:** i nostri suggerimenti per aggiungere al tuo viaggio qualcosa di nuovo, di inaspettato e sorprendente; che sia una degustazione particolare come una visita non convenzionale l'obiettivo è stupire.



### SEZIONE HOTEL ADULTI

Selezione di strutture alberghiere direttamente testate da SM EVENTS e fortemente consigliate per il mercato dei gruppi di adulti, offrono servizi di qualità elevata con tariffe dall'ottimo equilibrio tra la sicurezza di un buon servizio ed un prezzo competitivo. Sistemazioni base in camera doppia.



### SEZIONE HOTEL STUDENTI

Sezione dedicata al mercato studentesco con strutture dal rapporto qualità-prezzo estremamente competitivo e favorevolmente posizionate. Sistemazioni base in camera multipla.



#### LEGENDA ABBREVIAZIONI TABELLE PREZZI HOTEL

TRATTAMENTO HOTEL: **BB** Pernottamento e prima colazione **HB** Mezza pensione **FB** Pensione completa **OR** Su richiesta

SUPPLEMENTI TIPOLOGIE CAMERE HOTEL: **SS** Supplemento singola **SD** Supplemento doppia



Questo simbolo identifica le strutture senza barriere architettoniche, adatte a persone con sedia a rotelle.

Vista la varietà delle infrastrutture disponibili e la disponibilità limitata di camere attrezzate, in caso di necessità in tal senso, si richiede di fare apposita segnalazione già in fase di richiesta specificando la tipologia delle esigenze.

RISTORANTI	STUDENTI			ADULTI		
	Menù Pizza	Menù 1	1/2 min.	Menù 1	Menù 2	Bevande
zona Colosseo	12,00	13,50	1,20	17,00	20,00	3,50
zona Catacombe	13,00	14,00	1,50	18,00	21,00	3,50
zona Piazza Navona	11,50	13,50	1,20	17,00	20,00	3,50
zona Piazza Venezia	12,00	14,00	1,50	17,00	20,00	3,50
zona Termini	11,00	12,00	1,20	14,00	17,50	3,50
zona Trastevere	13,00	15,00	1,50	19,50	23,00	3,50
zona Vaticano	12,00	14,00	1,20	18,00	22,00	3,50
zona Musei Vaticani	11,50 studenti - piatto unico con cotoletta e patate fritte + frutta o dessert					

Menù turistici - Menù pizza: 1 pizza, bibita e frutta o dessert - Menù 1: primo, secondo con contorno, frutta o dessert  
Menù 2: bis di primi, secondo con contorno, frutta o dessert - Bevande: 1/4 vino e 1/2 minerale



CESTINI DA VIAGGIO consegna in hotel	STUDENTI
1 panino al prosciutto - 1 panino al formaggio 1 merendina - 1/2 minerale	7,50
1 insalata di riso - 1 frutto - 1/2 minerale	7,50
1 pasta farfalla tricolore 1 merendina o frutto - 1/2 minerale	8,50
1 insalata di riso - 1 panino al prosciutto 1 merendina - 1/2 minerale	9,00

## ALLA SCOPERTA DEL GELATO PALAZZO DEL FREDDO - ANTICA GELATERIA FASSI STUDENTI

**Degustazione di coppetta multigusto, Sanpietrino, mini-tramezzino gelato, caffè o cappuccino** 14,00  
Possibilità di sostare nell'area antistante il laboratorio per vedere dalle vetrate come lavorano i gelatieri - durata 30 minuti - visita preferibile dalle 11:30 alle 14:00

**Visita guidata e passaggio in laboratorio dove verranno spiegati i dettagli della produzione** 18,00  
È previsto l'assaggio del gelato appena prodotto, una coppetta multigusto e un semifreddo Sanpietrino Fassi - durata 1h - visita preferibile dalle 10:00 alle 14:00

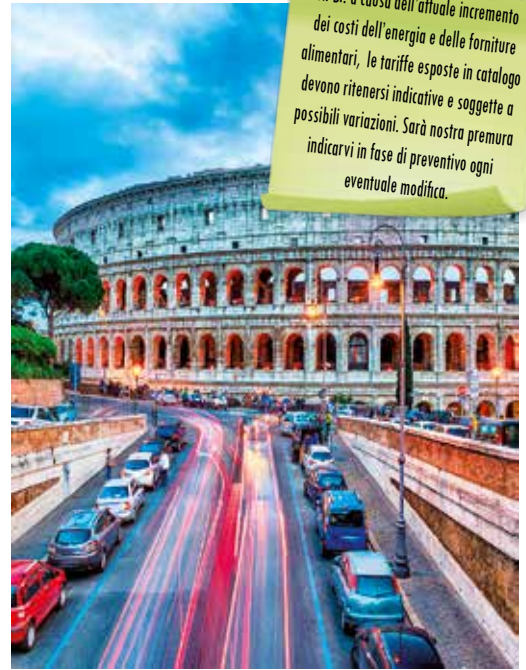

N. B.: a causa dell'attuale incremento dei costi dell'energia e delle forniture alimentari, le tariffe esposte in catalogo devono ritenersi indicative e soggette a possibili variazioni. Sarà nostra premura indicarvi in fase di preventivo ogni eventuale modifica.



BUS E METRO	
valido 100 minuti, una corsa in metro	1,50
validità 24h	7,00



GUIDE	HD - 2,5h	HD - 4h	FD - 6h
fino a 20 pax	145,00	190,00	290,00
da 21 a 30 pax	170,00	215,00	340,00
da 31 a 40 pax	200,00	245,00	390,00
da 41 a 50 pax	225,00	270,00	440,00

Prezzi per gruppo - durante i servizi FD i pasti guida sono a carico del gruppo - suppl. servizio festivo su richiesta - il noleggio degli auricolari potrebbe essere obbligatorio

### ITINERARI CLASSICI

#### Tour delle Basiliche:

S. Giovanni, S.M. Maggiore, S. Paolo Fuori le Mura

#### Tour Roma Antica:

Piazza Venezia, Campidoglio, Fori Imperiali, Colosseo

#### Vaticano - 4h:

Basilica S. Pietro, Musei Vaticani, Castel Sant'Angelo

#### Tour delle Piazze:

Piazza de Popolo, Piazza Navona, Pantheon, Quirinale, Fontana di Trevi, Piazza di Spagna

### ROMA PASS

1 museo incluso, metro, bus e tram	48h	32,00
2 musei inclusi, metro, bus e tram	72h	52,00

Sconti e prezzi speciali per eventi, mostre e servizi turistici - prezzi al pubblico  
Esclusi i nostri diritti di prenotazione 2,00

### BUS CITY SIGHTSEEING - HOP-ON/HOP-OFF VATICAN & ROME

	24h	48h	72h
Roma Cristiana open bus	22,00	30,00	34,00

Inclusi i nostri diritti di prenotazione

# ROMA SERVIZI ADULTI & STUDENTI

## BUS

da Roma	30 Posti	50 Posti	57 Posti
Trsf Roma FS Termini/Hotel a Roma città	135,00	150,00	155,00
Trsf Roma Apt/Hotel a Roma città	180,00	205,00	315,00
Trsf Roma Apt + HD	345,00	390,00	410,00
Trsf Roma Apt + FD	500,00	550,00	570,00
visita Roma città HD	210,00	225,00	245,00
visita Roma città FD	380,00	425,00	445,00
visita Roma città by night	300,00	335,00	355,00
HD Tivoli o Castelli o Ostia	350,00	390,00	415,00
FD Tivoli o Castelli o Ostia	470,00	500,00	535,00
FD Cerveteri/Tarquinia	640,00	690,00	710,00
Trsf Civitavecchia	275,00	310,00	320,00
FD Napoli o Pompei - 12h	810,00	900,00	920,00
FD Assisi - 12h	780,00	855,00	880,00

Prezzi per gruppo - prezzi validi per il 2022 - inclusa Iva 10% e pedaggi autostradali - esclusi parcheggi e permessi di accesso ZTL: Roma 180,00 HD/FD - Roma 90,00 Trsf - 150,00 Castelli Romani - Gianicolo 24,00 Civitavecchia 30,00 o 100,00 sottobordo se richiesto - Pompei 80,00 - Napoli nessuno - Assisi 88,00 - esclusi parcheggi es. con tariffe 2022: Villa Adriana 32,00 Villa d'Este 10,00 - Pompei 20,00 - Cerveteri 30,00 - Tarquinia 30,00 - Napoli Beverello 40,00 - nei servizi FD il pasto dell'autista è a carico del gruppo - per servizi notturni supplemento su richiesta



## MUSEI VATICANI

RICHIEDI LE NOSTRE TARIFFE GRUPPI

## INGRESSI

Castel Sant'Angelo	<a href="http://www.castel-sant-angelo-ticket.com">www.castel-sant-angelo-ticket.com</a>
Catacombe di San Callisto	<a href="http://www.catacombesancallisto.it">www.catacombesancallisto.it</a>
Catacombe di San Sebastiano	<a href="http://www.catacombe.org">www.catacombe.org</a>
Cinecittà	<a href="http://www.cinecitta.com">www.cinecitta.com</a>
Colosseo e Fori Romani	<a href="http://www.colosseum-rome-tickets.com">www.colosseum-rome-tickets.com</a>
Fosse Ardeatine e Mausoleo	<a href="http://www.mausoleofosseardeatine.it">www.mausoleofosseardeatine.it</a>
Galleria Borghese	<a href="http://www.galleriaborghese.beniculturali.it">www.galleriaborghese.beniculturali.it</a>
Musei Capitolini	<a href="http://www.museicapitolini.org">www.museicapitolini.org</a>
Musei Vaticani	<a href="http://www.thevaticantickets.com">www.thevaticantickets.com</a>
Museo Ebraico e Tempio Maggiore	<a href="http://www.museoebraico.roma.it">www.museoebraico.roma.it</a>
San Giovanni in Laterano	<a href="http://www.vatican.va/various/basiliche/index_it.html">www.vatican.va/various/basiliche/index_it.html</a>
San Paolo Fuori le Mura	<a href="http://www.vatican.va/various/basiliche/index_it.html">www.vatican.va/various/basiliche/index_it.html</a>
San Pietro - Basilica	<a href="http://www.vatican.va/various/basiliche/index_it.html">www.vatican.va/various/basiliche/index_it.html</a>
San Pietro - Cupola	<a href="http://www.vatican.va/various/basiliche/index_it.html">www.vatican.va/various/basiliche/index_it.html</a>
San Pietro - Sacre Grotte Vaticane	<a href="http://www.vatican.va/various/basiliche/index_it.html">www.vatican.va/various/basiliche/index_it.html</a>
Santa Maria Maggiore	<a href="http://www.vatican.va/various/basiliche/index_it.html">www.vatican.va/various/basiliche/index_it.html</a>

**EVENTS TOUR**

GRP ADULTI

## MONTE TESTACCIO TOUR E LUDUS MAGNUS

**GIORNO 1: ROMA**

Arrivo a Roma nel primo pomeriggio e inizio del tour guidato di Monte Testaccio, interessante sito archeologico rappresentante il pieno periodo imperiale. Qui venivano depositati i cocci (coccio=testa in latino) di anfore olearie, ancora visibili, tra II-III secolo d.C. dando così origine a questo monte alto 36 metri e dall'aspetto del tutto naturale. La visita permette di illustrare un capitolo importante della storia economica della Roma classica. Si continua con la scoperta del rione con il Mattatoio, tutt'oggi animato da attività commerciali, la Piramide di Caio Cestio, la Porta di San Paolo da dove partiva la via Ostiense diretta al Porto di Roma, poi, eventualmente, se i tempi lo consentiranno, si potrà visitare il Cimitero Acattolico che accoglie le tombe di personaggi illustri come John Keats e Antonio Gramsci. Cena e pernottamento.

**GIORNO 2: ROMA**

Prima colazione e passeggiata verso il Colosseo, simbolo della Roma antica, con visita della Ludus Magnus, la palestra dei gladiatori, risalente alla fine del I secolo d.C. e visitabile per metà nella sua costruzione originale. Si continua a piedi in direzione del vicino Circo Massimo, la pista di "Formula 1" della Roma classica comprendente la Torre della Moletta che conferma la presenza di un mulino nell'antichità. Pranzo in ristorante tipico della zona, dove si potranno gustare alcuni piatti della ricchissima tradizione romana. La visita prosegue alla scoperta del Mitreo del Circo Massimo, situato in Piazza della Bocca della Verità, suggestivo sotterraneo, dove si incontravano i seguaci di Mitra nel III secolo d.C. Nel tardo pomeriggio partenza per il rientro.

**QUOTA INDIVIDUALE: da 119,00**
**SUPPL. SINGOLA: da 34,00**
**La quota si basa su un minimo di 30 partecipanti**
**La quota comprende:**

- Trattamento di mezza pensione
- Pranzo del secondo giorno con menù tipico
- Visite guidate come da programma
- Ingressi

**EVENTS MENÙ**

GRP ADULTI

<b>CAMPO DÈ FIORI - menù degustazione</b> es: bruschetta - tagliere di salumi misti e formaggi - dessert - acqua inclusa	<b>15,00</b>
<b>PANTHEON - menù degustazione</b> es: antipasto della casa - pasta cacio e pepe - bucatini all'amatriciana - saltimbocca alla romana - piselli al prosciutto - dessert - bevande incluse	<b>22,00</b>
<b>VATICANO - menù degustazione</b> es: bruschetta pomodoro e lonzetta - tonnarelli cacio e pepe - saltimbocca alla romana - verdura grigliata - patate - dessert - bevande incluse	<b>20,00</b>

**EVENTS TIPS**

GRP ADULTI

## CENA TIPICA A TRASTEVERE

**Menù 1**

antipasto misto con parmigiana - mezze  
maniche alla carbonara -  
strozzapreti all'ortolana -  
misto di carne con patate -  
dolce della casa - bevande incluse

**29,00**
**Menù 2 - con musica inclusa**

antipasto con bufala -  
mezze maniche all'amatriciana -  
strozzapreti alla norcina -  
misto di carne con abbacchio e patate -  
dolce della casa - bevande incluse

**32,00**

## ROMA SOTTERRANEA

Visita guidata della Roma Monumentale,  
celebrata nel best seller, poi blockbuster  
hollywoodiano, "Angeli e Demoni". Durante  
la visita è prevista la discesa nei sotterranei di  
Piazza Navona. (Auricolari inclusi)

**19,50**

## CROCIERA SUL TEVERE

Un'affascinante percorso sulle acque del  
"biondo" Tevere, per una visione delle bellezze  
di Roma da un punto di vista alternativo e  
sorprendente. Partenza dall'Isola Tiberina fino a  
Castel Sant'Angelo e rientro. Minimo 30 pax

**20,00**

# ROMA HOTEL ADULTI



## ROMA TERMINI

GRP ADULTI

### HOTEL ★★★

situato a pochi metri dalla stazione Roma Termini, la struttura è comodissima per raggiungere il Colosseo e Piazza di Spagna rispettivamente in solo 2 e 3 fermate di metropolitana e 10 minuti a piedi dalla Fontana di Trevi. Tutte le camere sono arredate in stile classico, dispongono di aria condizionata, frigobar, TV, wifi.

ADULTI	BB	HB	FB	SS
02/01-20/02 01/08-03/09	OR	OR	OR	OR
21/02-05/03	31,50	47,00	OR	22,00
06/03-19/03 03/07-16/07	42,00	57,00	OR	25,00
20/03-08/04 11/04-02/07	52,00	68,00	OR	30,00
04/09-31/10	52,00	68,00	OR	30,00

colazione dolce e salata a buffet - pasti in ristorante convenzionato  
tassa di soggiorno 4,00



## ROMA TERMINI

GRP ADULTI

### HOTEL ★★★★★

situato nelle immediate vicinanze della stazione Termini, l'hotel occupa un edificio ottocentesco. Tutte le camere sfoggiano design classico e dispongono di wifi, servizio cortesia, aria condizionata, frigobar, TV.

ADULTI	BB	HB	FB	SS
02/01-20/02 01/08-03/09	OR	OR	OR	OR
21/02-05/03 01/11-29/12	34,00	49,00	OR	24,00
06/03-19/03 03/07-16/07	44,00	59,50	OR	27,00
20/03-08/04 11/04-02/07	55,00	69,50	OR	32,00
04/09-31/10	55,00	69,50	OR	32,00

colazione dolce e salata a buffet - pasti in ristorante convenzionato  
massimo 3 single - SS dalla 4<sup>a</sup> su richiesta - tassa di soggiorno 6,00



## ROMA

GRP ADULTI

### ANTICO PALAZZO ROSPIGLIOSI ★★★★★

la struttura è un edificio tutelato, antica residenza di Papa Clemente IX risalente al XVI secolo e situata accanto alla Basilica di Santa Maria Maggiore. Le 39 camere offrono una splendida vista sul cortile, sui giardini o sulla Basilica e sono tutte arredate con eleganza. Dispongono di aria condizionata, minibar, TV, wifi.

ADULTI	BB	HB	FB	SS
01/11-28/12 02/01-15/03	55,00	71,00	OR	32,00
16/03-30/06 01/09-31/10	83,00	98,00	OR	43,00

colazione dolce e salata a buffet - pasti in ristorante convenzionato  
tassa di soggiorno 6,00

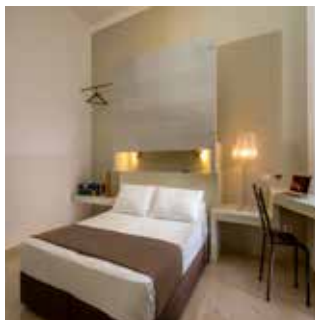

## ROMA

GRP ADULTI

### HOTEL THE CROSS ★★★

situato a 4 minuti a piedi dalla Basilica di Santa Croce in Gerusalemme e a 450 metri dalla metro Manzoni. Ristrutturato nel 2019; dispone di sale meeting, lounge bar, terrazze con vista panoramica sull'Acquedotto Claudio. Le camere, in stile moderno, ampie e luminose, sono dotate di TV, minibar, wifi, cassaforte e scrivania.

ADULTI	BB	HB	FB	SS
08/01-28/02 05/11-21/12	37,50	51,50	OR	32,00
01/03-16/03 02/07-31/08	48,00	62,00	OR	32,00
17/03-01/07 02/09-04/11	64,00	78,00	OR	43,00

colazione dolce e salata a buffet  
tassa di soggiorno 4,00



## ROMA

GRP ADULTI

### HOTEL PACIFIC ★★★

situato in un elegante quartiere di Roma, vicino a Piazza San Pietro e ai Musei Vaticani. Completamente ristrutturato dispone di 81 camere con servizi privati, balconi e terrazzi, minibar, aria condizionata, cassette di sicurezza, ristorante, bar e parcheggio.

ADULTI	BB	HB	FB	SS
01/01-15/03 01/08-31/08	32,00	47,00	62,00	17,50
16/03-31/03 01/07-31/07	42,00	56,50	71,00	20,00
01/04-30/06 01/09-31/10	54,00	68,50	83,00	22,00

colazione dolce e salata a buffet  
tassa di soggiorno 4,00



## ROMA PARIOLI

GRP ADULTI

## GRAND HOTEL HERMITAGE ★★★★★

situato nel noto quartiere di Roma Parioli, vicino al centro storico. A breve distanza dall'Auditorium Parco della Musica e da Villa Ada. Dispone di 116 camere, arredate in stile classico con TV, aria condizionata, cassaforte, servizi privati. Offre ampi spazi comuni, bar, ristorante e sale meeting.

ADULTI	BB	HB	FB	SS
01/01-28/02 03/11-27/12	27,00	OR	OR	25,00
01/03-19/03 01/07-04/09	30,00	OR	OR	27,00
20/03-30/06 05/09-02/11	38,00	OR	OR	30,20

colazione dolce e salata a buffet - taxa di soggiorno 6,00  
massimo 4 singole - SS dalla 5ª su richiesta



## ROMA VATICANO

GRP ADULTI

## HOTEL QUALITY NOVA DOMUS ★★★★★



situato in zona Vaticano, a soli 450 metri dalla fermata della metropolitana "Cipro", offre 105 camere tutte con servizi privati, moquette, aria condizionata, TV, wifi. Dispone anche di ristorante e terrazza solarium.

ADULTI	BB	HB	FB	SS
02/01-31/03 01/07-31/08	43,00	62,00	OR	27,00
01/04-30/06 01/09-31/10	53,00	72,00	OR	37,00

colazione dolce e salata a buffet  
tassa di soggiorno 6,00



## ROMA EUR/FORO ITALICO

GRP ADULTI

## HOTEL ★★★★★



in posizione semicentrale e strategica per raggiungere in pochi km il centro storico della capitale. Ottima struttura, dispone di camere con servizi privati, aria condizionata, TV, wifi, minibar e cassaforte. Offre ampi spazi comuni e un ristorante con ottima cucina.

ADULTI	BB	HB	FB	SS
07/01-31/01 01/08-31/08	29,00	48,50	OR	22,00
01/02-12/03 01/12-23/12	33,50	52,50	OR	24,00
13/03-31/03 01/07-31/07	38,00	57,00	OR	25,00
01/04-30/04 01/06-30/06	45,50	65,00	OR	31,00
01/05-31/05 01/09-31/10	51,50	70,00	OR	34,00

colazione dolce e salata a buffet - inclusa 1/2 minerale  
tassa di soggiorno 6,00



## ROMA VATICANO

GRP ADULTI

## HOTEL ★★★



situato in posizione tranquilla appena alle spalle della Città del Vaticano, dispone di 200 camere tutte con arredi semplici e dotate di servizi privati, aria condizionata, TV e wifi. Completano la struttura il ristorante, un lounge bar, la sala congressuale, cappelle, ampio giardino e parcheggio bus.

ADULTI	BB	HB	FB	SS
06/01-31/03 01/07-20/08	29,00	48,00	OR	22,00
01/04-30/04 21/08-31/08	38,00	57,00	OR	22,00
01/05-14/06 27/12-05/01	52,00	72,00	OR	22,00
15/06-30/06	38,00	57,00	OR	22,00
01/09-10/11	52,00	72,00	OR	22,00

colazione dolce e salata a buffet - inclusi 1/4 vino e 1/2 minerale  
tassa di soggiorno 4,00



## ROMA AURELIA

GRP ADULTI

## HOTEL ★★★★★



situato in zona Aurelia, la struttura dispone di 82 camere ampie e luminose tutte arredate in stile moderno e dotate di servizi privati, aria condizionata, wifi e TV. Dispone di lounge bar, ristorante, sale meeting e parcheggio.

ADULTI	BB	HB	FB	SS
01/01-31/03 01/07-31/08	22,00	36,00	OR	24,00
01/04-30/06 01/09-31/10	36,00	46,00	OR	24,00

colazione dolce e salata a buffet  
tassa di soggiorno 6,00

# ROMA HOTEL STUDENTI

## ROMA TERMINI STUDENTI

### HOTEL ★★★



**POSIZIONE:**  
centrale - zona stazione FS  
**CAMERE:**  
servizi privati - telefono - TV  
frigobar - aria condizionata  
**SERVIZI:**  
sala colazioni - ascensore

STUDENTI	BB	HB	FB	SS	SD
21/02-05/03 17/07-03/09	27,00	37,50	OR	22,00	4,50
06/03-19/03 03/07-16/07	37,00	47,50	OR	23,00	4,50
20/03-02/07 04/09-31/10	45,00	56,00	OR	24,00	4,50

cauzione 10,00 - colazione dolce e salata a buffet - massimo 3 singole  
SS dalla 4ª su richiesta - pasti in ristorante convenzionato - tax 4,00

## ROMA TERMINI STUDENTI

### HOTEL ★★



**POSIZIONE:**  
centrale - zona Termini  
**CAMERE:**  
servizi privati - telefono  
TV - aria condizionata  
**SERVIZI:**  
sala colazioni  
ascensore

STUDENTI	BB	HB	FB	SS	SD
01/03-15/03	23,00	32,50	OR	18,00	12,00
16/03-25/05 02/09-31/10	36,00	45,50	OR	18,00	12,00
26/05-31/07	33,50	43,00	OR	18,00	12,00

cauzione 10,00 - colazione dolce a buffet - inclusa acqua in caraffa  
pasti in ristorante convenzionato - tassa di soggiorno 3,00

## ROMA TRASTEVERE STUDENTI

### OSTELLO

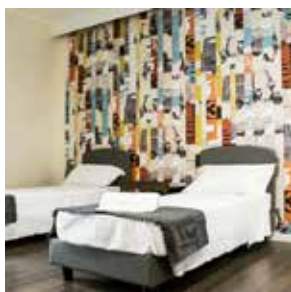

**POSIZIONE:**  
centrale  
nei pressi della stazione FS Trastevere  
**CAMERE:**  
28 - servizi privati - asciugacapelli  
aria condizionata  
**SERVIZI:**  
sala colazioni - sala TV - sala lettura  
giardino - cassaforte - wifi - palestra  
parcheggio bus a pagamento

STUDENTI	BB	HB	FB	SS	SD
01/01-13/03 01/11-24/12	20,50	32,00	OR	38,00	12,00
14/03-30/06 01/09-30/10	35,00	47,00	OR	54,00	12,00
01/07-31/08	29,00	40,50	OR	46,00	12,00

cauzione 20,00 - colazione dolce e salata a buffet  
pasti in ristorante conv. - inclusa acqua in caraffa - tassa di soggiorno 3,50

## ROMA TERMINI/S. M. MAGGIORE STUDENTI

### HOTEL ★★★



**POSIZIONE:**  
centrale  
zona via Cavour/Santa Maria Maggiore  
**CAMERE:**  
servizi privati - telefono - TV  
**SERVIZI:**  
bar - sala colazioni  
ascensore

STUDENTI	BB	HB	FB	SS	SD
19/02-05/03	25,00	34,00	OR	22,00	5,00
06/03-18/03	30,00	40,50	OR	27,00	7,00
19/03-31/03	35,00	44,00	OR	27,00	12,00
01/04-31/05	37,00	49,50	OR	32,00	12,00

cauzione 15,00 - colazione dolce a buffet  
pasti in ristorante convenzionato - tassa di soggiorno 4,00

## ROMA TERMINI/PORTA MAGGIORE STUDENTI

### ISTITUTO RELIGIOSO



**POSIZIONE:**  
centrale  
zona Termini/Portamaggiore  
**CAMERE:**  
25 - servizi privati - TV  
arredate in modo semplice  
**SERVIZI:**  
sala colazioni - ampi spazi comuni  
giardino interno - ascensore  
sale ricreative - cappella privata  
chiusura serale ore 23

STUDENTI	BB	HB	FB	SS	SD
20/02-05/03	24,00	34,00	OR	12,00	-
08/03-14/03	25,00	36,00	OR	13,00	-
15/03-10/04	28,00	39,00	OR	13,00	-
11/04-30/06 01/09-31/10	30,00	42,00	OR	13,00	-

cauzione 10,00 - colazione dolce a buffet - inclusa acqua in caraffa  
pasti in ristorante convenzionato - tassa di soggiorno 3,50

## ROMA TERMINI STUDENTI

### HOTEL VILLA ROSA ★★★



**POSIZIONE:**  
centrale  
nei pressi della stazione FS Trastevere  
**CAMERE:**  
53 - servizi privati - TV - telefono  
aria condizionata - asciugacapelli  
frigobar - cassaforte  
**SERVIZI:**  
bar - ristorante - sala TV - wifi  
ascensore - sala riunioni

STUDENTI	BB	HB	FB	SS	SD
03/01-28/02 16/07-31/08	22,00	35,00	OR	20,50	4,50
01/03-10/03	22,50	36,00	OR	21,50	4,50
11/03-31/03 01/07-15/07	27,00	40,50	OR	22,00	5,50
01/04-30/06 01/09-31/10	34,00	47,00	OR	24,00	10,00

cauzione 10,00 - colazione dolce e salata a buffet  
inclusa ½ minerale - tassa di soggiorno 4,00



## ROMA VATICANO STUDENTI

### HOTEL QUALITY NOVA DOMUS ★★★★★



**POSIZIONE:**  
centrale - zona Musei Vaticani  
200 m dalla metro  
**CAMERE:**  
124 - servizi privati - telefono - TV  
aria condizionata - frigobar  
**SERVIZI:**  
bar - sala colazioni - ristorante  
ascensore - sala meeting - wifi

STUDENTI	BB	HB	FB	SS	SD
01/01-15/03 01/07-31/08	27,00	38,00	OR	21,50	5,50
16/03-31/03	36,50	46,00	OR	21,00	5,50
01/04-30/06 01/09-31/10	41,50	52,00	OR	24,00	5,50

cauzione 10,00 - colazione dolce e salata a buffet - taxa di soggiorno 6,00  
pasti in ristorante convenzionato - max 3 singole - SS dalla 4<sup>a</sup> su richiesta

## ROMA AURELIA/PINETA SACCHETTI STUDENTI

### HOTEL ★★★★★



**POSIZIONE:**  
semicentrale - zona Aurelia/Pineta  
Sacchetti - ben collegato con la metro  
**CAMERE:**  
80 - servizi privati - TV - cassaforte  
frigobar - aria condizionata  
asciugacapelli - telefono  
**SERVIZI:**  
bar - sala colazioni - sala TV - ristorante  
ascensore - parcheggio - wifi

STUDENTI	BB	HB	FB	SS	SD
02/01-28/02 05/11-28/12	OR	34,00	OR	21,00	5,50
01/03-14/03 01/07-31/08	OR	35,50	OR	23,00	9,00
15/03-31/03	OR	36,50	OR	24,00	9,00
01/04-30/06 01/09-04/11	OR	46,00	OR	30,00	10,00

cauzione 15,00 - colazione dolce e salata a buffet  
inclusa acqua in caraffa - taxa di soggiorno 6,00

## ROMA AURELIA/NOMENTANA STUDENTI

### HOTEL ★★★



**POSIZIONE:**  
semicentrale - zona Aurelia/Nomentana  
**CAMERE:**  
43 - servizi privati - telefono  
asciugacapelli - TV - aria condizionata  
**SERVIZI:**  
bar - ristorante - sala riunioni  
ascensore - wifi - parcheggio

STUDENTI	BB	HB	FB	SS	SD
01/01-20/03 01/11-30/12	18,00	27,00	OR	25,50	-
21/03-31/03	22,00	32,00	OR	27,50	-
01/04-30/06 01/09-31/10	28,00	39,00	OR	27,50	-

cauzione 10,00 - colazione dolce e salata a buffet - taxa 4,00  
pasti in rist. conv. - inclusa acqua in caraffa - max 2 singole - SS dalla 3<sup>a</sup> sr

## ROMA VATICANO STUDENTI

### HOTEL ★★★



**POSIZIONE:**  
zona Vaticano  
5 minuti a piedi dalla stazione San Pietro  
**CAMERE:**  
200 - servizi privati - TV - aria condizionata  
telefono - cassaforte - asciugacapelli  
**SERVIZI:**  
ristorante - ampia hall - sala TV  
ascensore - sale convegni - wifi  
terrazza panoramica - parcheggio

STUDENTI	BB	HB	FB	SS	SD
06/01-28/02 01/07-20/08	23,50	OR	OR	22,00	3,50
01/03-31/03	24,00	OR	OR	22,00	3,50
01/04-30/04 15/06-30/06	30,00	OR	OR	22,00	3,50
01/05-14/06 01/09-31/10	41,00	OR	OR	22,00	3,50

cauzione 10,00 - colazione dolce e salata a buffet  
taxa di soggiorno 4,00

## ROMA AURELIA STUDENTI

### CAMPING VILLAGE ROMA



**POSIZIONE:**  
zona Aurelia  
**CAMERE:**  
sistemazione in mobile home, chalet e  
bungalows indipendenti fino a 3 posti  
letto - servizi privati - aria condizionata  
**SERVIZI:**  
bar - ristorante - wifi - piscina  
campi da gioco - aria condizionata  
guardiano notturno - parcheggio

STUDENTI	BB	HB	FB	SS	SD
06/01-06/04 30/10-07/12	20,50	36,50	29,00	21,50	5,40
12/04-20/04 16/09-29/10	21,50	37,50	30,50	25,00	6,50
04/06-25/06 08/12-09/12	25,00	40,50	33,50	31,00	8,00
01/05-01/06 21/08-15/09	24,00	39,50	32,50	28,00	6,50

cauzione 200,00 a gruppo - FB con cestino  
inclusa acqua in caraffa - taxa di soggiorno 2,00

## ROMA SUD STUDENTI

### HOTEL ★★★★★



**POSIZIONE:**  
semicentrale - zona Torremaura  
5 minuti dalla fermata metro Anagnina  
**CAMERE:**  
64 - servizi privati - TV  
aria condizionata - asciugacapelli  
telefono - minibar - cassaforte  
**SERVIZI:**  
bar - sala colazioni - ristorante  
sala riunioni - ascensore - wifi  
giardino - parcheggio

STUDENTI	BB	HB	FB	SS	SD
01/01-28/02	OR	31,50	OR	15,00	-
01/03-31/03 01/11-30/11	OR	41,00	OR	18,00	-
01/04-30/06 01/09-31/10	OR	44,00	OR	18,00	-
01/07-31/08	OR	39,00	OR	18,00	-

cauzione 10,00 - colazione dolce e salata a buffet  
inclusa acqua in caraffa - taxa di soggiorno 6,00

# LAZIO SERVIZI ADULTI & STUDENTI

RISTORANTI	STUDENTI		ADULTI		
	Menù 1	1/2 min.	Menù 1	Menù 2	Bev.
Bolsena	16,00	1,10	19,50	21,50	3,50
Bracciano	16,00	1,20	18,00	20,00	3,50
Cassino	13,50	1,20	16,00	21,00	3,50
Castelli Romani	14,50	1,30	17,00	20,00	3,50
Cerveteri	13,50	1,20	17,00	22,00	3,80
Civitavecchia	18,00	1,50	21,00	25,00	3,50
Ostia	15,00	1,20	18,00	22,00	3,50
Tarquinia	18,00	1,20	24,00	28,50	4,50
Tivoli	12,00	1,20	16,50	20,00	3,50
Viterbo	16,00	1,70	22,00	26,00	3,50

Menù turistici - Menù 1: primo, secondo con contorno, frutta o dessert - Menù 2: bis di primi, secondo con contorno, frutta o dessert  
Bevande: 1/4 vino e 1/2 min.

GUIDE	HD	PAX IN PIÙ	FD	PAX IN PIÙ
<b>CIRCEO</b> - studenti/adulti	160,00		260,00	
<b>LATINA E PROVINCIA</b> - studenti/adulti	160,00		260,00	
<b>TARQUINIA</b>	170,00		270,00	
<b>TIVOLI - OSTIA - CASTELLI</b> - fino a 20 pax	150,00	3,00	300,00	6,00
<b>TIVOLI - 2 ville - 4h</b> - fino a 20 pax	200,00	4,00		
<b>VITERBO E PROVINCIA</b>	170,00		270,00	

Prezzi per gruppo - durante i servizi FD i pasti della guida sono a carico del gruppo - suppl. festivi 15% - il noleggio degli auricolari potrebbe essere obbligatorio

N. B.: a causa dell'attuale incremento dei costi dell'energia e delle forniture alimentari, le tariffe esposte in catalogo devono ritenersi indicative e soggette a possibili variazioni. Sarà nostra premura indicarvi in fase di preventivo ogni eventuale modifica.



## ISOLA DI PONZA NAVIGAZIONE E BUS

Terracina - Ponza a/r	23,00
Formia - Ponza a/r	32,50
U.V. Formia - Ponza a/r	44,00
Formia - Ventotene a/r	26,50
Tour in bus a Ponza	11,50

Tariffe valide per gruppi minimo 26 paganti - inclusa Iva e tasse di sbarco

## INGRESSI

Ariccia Palazzo Chigi	<a href="http://www.palazzochigiarriccia.it">www.palazzochigiarriccia.it</a>
Bomarzo - Parco dei Mostri	<a href="http://www.bomarzo.net">www.bomarzo.net</a>
Caprarola - Palazzo Farnese	<a href="http://www.caprarola.com">www.caprarola.com</a>
Casamari - Abbazia	<a href="http://www.casamari.it">www.casamari.it</a>
Cerveteri Museo Nazionale Necropoli	<a href="http://www.polomusealelazio.beniculturali.it">www.polomusealelazio.beniculturali.it</a>
Latina Museo Piana delle Orme	<a href="http://www.pianadelleorme.com">www.pianadelleorme.com</a>
Montecassino - Abbazia	<a href="http://www.abbaziamontecassino.org">www.abbaziamontecassino.org</a>
Ostia - Scavi Archeologici	<a href="http://www.ostiaantica.beniculturali.it">www.ostiaantica.beniculturali.it</a>
Sabaudia Parco Nazionale del Circeo	<a href="http://www.parcocirceo.it">www.parcocirceo.it</a>
Tarquinia Museo Nazionale Necropoli	<a href="http://www.polomusealelazio.beniculturali.it">www.polomusealelazio.beniculturali.it</a>
Tivoli - Villa D'Este	<a href="http://www.levillae.com">www.levillae.com</a>
Tivoli - Villa Adriana	<a href="http://www.levillae.com">www.levillae.com</a>
Viterbo Museo Nazionale Archeologico Alborno	<a href="http://www.polomusealelazio.beniculturali.it">www.polomusealelazio.beniculturali.it</a>
Viterbo - Museo Civico	<a href="http://www.visit.viterbo.it/museo-civico-di-viterbo">www.visit.viterbo.it/museo-civico-di-viterbo</a>

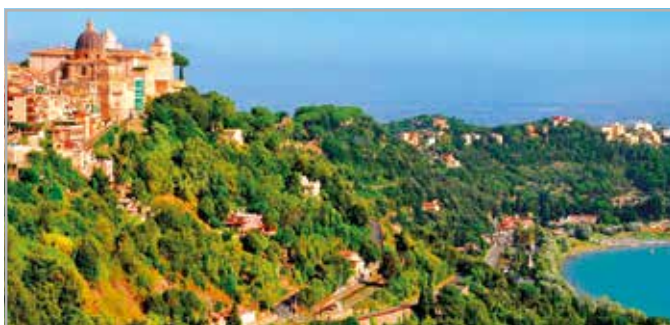
 **EVENTS TOUR**

GRP ADULTI

## FRASCHETTA E PORCHETTA: ITINERARIO ENOGASTRONOMICO DEI CASTELLI ROMANI

### GIORNO 1: CASTEL GANDOLFO - GENZANO - NEMI

Arrivo in mattinata e visita con guida di Castelgandolfo, con la Chiesa di San Tommaso da Villanova, la piazzetta e la fontana del Bernini. Passeggiata alla scoperta dell'affascinante Lago di Albano di origine vulcanica. Pranzo libero. Nel pomeriggio proseguimento per Albano, Genzano ed il pittoresco borgo di Nemi. Durante il tragitto degustazione in una storica norcineria per gustare i famosi prodotti tipici tra cui la porchetta, i salumi, i formaggi ed il fragrante pane casereccio, il tutto accompagnato da calici del rinomato vino DOC dei Castelli. Alla fine del percorso arrivo in hotel in zona Castelli per cena e pernottamento.

### GIORNO 2: FRASCATI - GROTTAFERRATA - MARINO - ARICCIA

Colazione e partenza per la visita guidata di Frascati, dove si potranno ammirare le splendide Ville Tuscolane. Proseguimento per Grottaferrata e visita della Basilica di San Nilo e Marino, famosa per la sagra dell'uva, con passeggiata nel borgo medievale di Santa Lucia. Degustazione dei vini dei Castelli presso una cantina locale. Si prosegue per Ariccia con pranzo tipico presso una fraschetta romana, le tradizionali osterie che colorano le vie della cittadina, locali che tengono alta la bandiera del gusto e della tradizione dei Castelli. Visita con guida interna del Parco e di Palazzo Chigi di Ariccia, esempio mirabile di arte barocca. In serata rientro in hotel, cena e pernottamento.

### GIORNO 3: TIVOLI

Colazione e partenza per Tivoli, famosa per le sue ville. È prevista la visita di Villa d'Este, un fantastico complesso architettonico con i suoi splendidi giardini, animati da cascate e fontane e Villa Adriana, voluta dall'Imperatore Adriano e composta da palazzi, teatri, terme e cortili. Pranzo in ristorante caratteristico con i prodotti tipici locali. Prima del rientro sosta presso un oleificio locale con la possibilità di assaggio del prezioso olio EVO.

**QUOTA INDIVIDUALE: da 205,00**  
**SUPPL. SINGOLA: da 30,00**

La quota si basa su un minimo di 30 partecipanti

#### La quota comprende:

- Trattamento di mezza pensione
- Visite guidate come da programma
- Degustazione in Antica Norcineria
- Degustazione dei vini dei Castelli in una cantina locale
- Pranzo tipico in ristorante a Tivoli
- Degustazione in Oleificio a Tivoli

 **EVENTS MENÙ**

GRP ADULTI

#### ARICCIA - menù degustazione

es: antipasto con porchetta di Ariccia, bruschetta, ricotta romana con miele, noci e pepe nero, prosciutto di montagna, schiacciata - pasta alla gricia, braciola e salsicce cotte su pietra lavica a centro tavola con insalata - dessert - bevande incluse

**29,00**

#### CASTELGANDOLFO - menù degustazione

es: antipasto con bruschetta, porchetta, formaggi, salumi e verdure grigliate - pasta all'amatriciana - grigliata mista con salsiccia - abbacchio, arrosticini e spiedini - dessert - bevande incluse

**29,00**

#### FRASCATI - menù degustazione

es: antipasto con bruschette miste, olive e porchetta - mezze maniche alla norcina e fettuccine alla boscaiola - saltimbocca alla romana con patate al forno e insalata - dolcetti tipici - bevande incluse

**28,00**
 **EVENTS TIPS**

GRP ADULTI

## DEGUSTAZIONI PRODOTTI TIPICI

#### ARICCIA - IN FRASCHETTA

due calici di vino locale con assaggio di formaggi stagionati, salumi, olive e porchetta di Ariccia

**11,00**

#### MARINO - IN CANTINA VINICOLA

visita guidata della cantina e degustazione di due vini accompagnati da stuzzichini

**11,00**

#### MARINO - IN OSTERIA

degustazione in osteria di vini di tre aziende vitivinicole del territorio accompagnati da tarallucci al sesamo e origano, bruschettine con salsa di olive e capperi, tranci focacce, olive dolci nere e coppiette, formaggi freschi e stagionati

**12,00**

#### NEMI - IN ANTICA NORCINERIA

due calici di vino locale, porchetta della casa, coppiette di cavallo, prosciutto crudo stagionato 24 mesi, capocollo stagionato, mix salumi tipici, pecorino romano, pane casareccio

**14,00**

#### TIVOLI - IN LOCALE TIPICO

degustazione in vassoi con due tipi di formaggio, porchetta, olive, pane, acqua, tre tipi di vino: bianco, rosso e frizzante, dolcetti della casa

**16,00**

#### TIVOLI - IN OLEIFICIO

visita guidata al frantoio e degustazione dell'olio extravergine con bruschette

**11,00**



## FIANO ROMANO

GRP ADULTI

### HOTEL PALACE INN ★★★★★



struttura situata a Fiano Romano a breve distanza dal centro di Roma e dal Vaticano. Dispone di 99 camere, tutte climatizzate. Ogni camera dispone di minibar, TV, wifi, cassaforte, asciugacapelli, bar, sala colazione, ristorante e sale meeting.

ADULTI	BB	HB	FB	SS
01/01-28/02 01/11-29/12	32,00	45,00	OR	22,00
01/03-31/10	37,00	49,00	OR	22,00

tassa di soggiorno 1,00



## ALBANO LAZIALE

GRP ADULTI

### HOTEL ★★★



struttura elegante in posizione panoramica immersa nel Parco Regionale dei Castelli Romani, di fronte al Lago di Albano e nei pressi di Castel Gandolfo. Dispone di 45 camere tutte con servizi privati, asciugacapelli, wifi, TV e alcune con aria condizionata. La sala ristorante è molto elegante e la sua cucina è molto rinomata.

ADULTI	BB	HB	FB	SS
02/01-30/03	OR	43,00	OR	18,00
31/03-30/09	OR	48,00	OR	18,00

colazione dolce e salata a buffet inclusa 1/2 minerale



## FRASCATI

GRP ADULTI

### HOTEL ★★★★★



immerso nel cuore dei Castelli Romani a 5 km da Frascati e 10 km da Castel Gandolfo, offre 97 camere in stile classico tutte con servizi privati e dotate di aria condizionata, frigobar, TV, asciugacapelli e wifi. Dispone di lounge bar, ristorante, varie sale comuni, sala conferenze, un ampio parco e parcheggio.

ADULTI	BB	HB	FB	SS
01/01-28/02 03/11-27/12	25,50	40,50	OR	22,00
01/03-19/03 01/07-04/09	27,00	44,00	OR	22,00
20/03-30/06 05/09-31/10	32,00	49,00	OR	22,00

massimo 4 singole - SS dalla 5ª su richiesta



## MARINO

GRP ADULTI

### HOTEL DOMUS CAESARI ★★★★★



buona struttura con vista panoramica su Roma e con un ampio giardino. Le camere, tutte con servizi privati interni, hanno tutte i parquet e tutti i mobili sono fatti a mano. Dispongono anche di wifi, aria condizionata, TV e telefono. Completano la struttura bar, sala ristorante, sala congressi e parcheggio.

ADULTI	BB	HB	FB	SS
01/01-28/02	OR	OR	OR	OR
01/03-19/03 01/07-04/09	OR	44,00	OR	22,00
20/03-30/06 05/09-31/10	OR	49,50	OR	22,00

colazione dolce e salata a buffet



## MONTEROTONDO

GRP ADULTI

### HOTEL GREEN PALACE ★★★★★



situato a soli 400 metri dalla stazione ferroviaria di Monterotondo. Dispone di sale per eventi, bar, ristorante e parcheggio. Le camere, in stile moderno, sono tutte con servizi privati, aria condizionata, minibar, wifi e TV.

ADULTI	BB	HB	FB	SS
01/01-28/02 01/11-31/12	36,00	49,00	OR	27,00
01/03-31/07 01/09-31/10	39,50	54,00	OR	27,00
01/08-31/08	36,00	49,00	OR	27,00

colazione dolce e salata a buffet  
tassa di soggiorno 1,20



## VITERBO

GRP ADULTI

## HOTEL MINI PALACE ★★★★★



nei pressi del centro storico di Viterbo. Le 40 camere sono tutte eleganti e con servizi privati interni, asciugacapelli, aria condizionata, wifi, TV, minibar. Completano la struttura bar, ristorante, sala convegni e parcheggio.

ADULTI	BB	HB	FB	SS
01/01-31/03 01/07-31/07	35,00	54,00	71,00	20,00
01/04-30/06 01/08-31/10	40,00	58,00	76,00	20,00
01/11-20/12	35,00	54,00	71,00	20,00

tariffe valide per soggiorni infrasettimanali - suppl. weekend su richiesta colazione dolce e salata a buffet - tassa di soggiorno 1,20



## LAGO DI BOLSENA

GRP ADULTI

## HOTEL ★★★



buona struttura direttamente sulle rive del Lago di Bolsena ed immersa tra giardini floreali. Dispone di 58 camere tutte con servizi privati interni, arredate in stile classico con asciugacapelli, TV, aria condizionata e wifi. Oltre a bar e ristorante con cucina laziale, la struttura offre anche due piscine.

ADULTI	BB	HB	FB	SS
01/03-31/03 01/10-29/12	26,50	39,50	53,00	16,50
01/04-30/04	29,50	41,50	55,00	16,50
01/05-31/07 01/09-30/09	32,50	45,50	58,00	16,50

colazione dolce e salata a buffet  
tassa di soggiorno 1,00



## TARQUINIA/TARQUINIA LIDO

GRP ADULTI

## HOTEL ★★★★★/★★★★★

situato a pochi passi dal centro storico di Tarquinia e dal mare offre camere in stile classico dotate di tutti i comfort con aria condizionata, wifi e TV. Dispone anche di lounge-bar e ristorante con cucina tipica regionale.

ADULTI	BB	HB	FB	SS
01/01-28/02	OR	47,00	70,00	24,00
01/03-31/03	OR	49,50	73,00	24,00
01/04-30/06 15/09-31/10	OR	52,00	75,50	24,00

colazione dolce a buffet  
inclusa 1/2 minerale



## FREGENE

GRP ADULTI

## HOTEL CORALLO ★★★

a pochi passi dal mare di Fregene, offre ampi spazi comuni con giardino e piscina. Le 25 camere, tutte arredate in stile classico, dispongono di servizi privati, asciugacapelli, aria condizionata, TV e wifi. Dispone inoltre di bar e di ristorante con ottima cucina locale.

ADULTI	BB	HB	FB	SS
01/01-15/03 01/11-15/12	32,00	48,00	OR	17,50
16/03-15/06 15/09-30/10	37,50	54,00	OR	17,50

colazione dolce e salata a buffet



## LATINA

GRP ADULTI

## HOTEL ★★★



in posizione strategica per visitare il Circeo e distante 3 km da Latina. Dispone di 121 camere, tutte in stile moderno e con servizi privati, asciugacapelli, aria condizionata, wifi e TV. Completano la struttura una sala ristorante panoramica, sale congressuali, ampi spazi comuni interni ed esterni, palestra, centro sportivo e parcheggio.

ADULTI	BB	HB	FB	SS
01/01-31/12	38,00	49,00	69,00	17,00

colazione dolce e salata a buffet  
inclusi 1/4 vino e 1/2 minerale

# LAZIO HOTEL STUDENTI

## ALBANO LAZIALE

## STUDENTI

### HOTEL ★★★



**POSIZIONE:**  
disponiamo di varie strutture ad Albano Laziale  
**CAMERE:**  
servizi privati - telefono  
TV - asciugacapelli - aria condizionata  
**SERVIZI:**  
bar - sala colazioni - ristorante - wifi  
ascensore - giardino - parcheggio

STUDENTI	BB	HB	FB	SS	SD
02/01-28/02	22,50	29,50	33,00	17,00	-
21/03-31/03	27,00	33,00	37,00	17,00	-
01/04-30/06	28,00	35,00	38,50	18,00	-

cauzione 10,00 - colazione dolce a buffet  
FB con cestino - inclusa acqua in caraffa

## FREGENE

## STUDENTI

### HOTEL CORALLO ★★★



**POSIZIONE:**  
a pochi passi dal mare  
**CAMERE:**  
47 - servizi privati - TV - telefono  
aria condizionata  
**SERVIZI:**  
bar - ristorante - sala TV - wifi  
giardino - ampi spazi comuni

STUDENTI	BB	HB	FB	SS	SD
01/03-15/03 01/11-24/12	24,50	35,00	43,50	16,00	-
16/03-31/03	28,00	38,00	46,50	17,00	-
01/04-15/06 01/09-31/10	29,00	39,00	47,00	18,00	-

cauzione 10,00 - colazione dolce e salata a buffet  
FB con cestino - inclusa acqua in caraffa

## LAGO DI BOLSENA

## STUDENTI

### HOTEL ★★★



**POSIZIONE:**  
fronte lago  
**CAMERE:**  
servizi privati - TV - telefono  
aria condizionata - asciugacapelli  
cassaforte - wifi  
**SERVIZI:**  
bar - ristorante - sala TV - ascensore  
giardino - piscina - parcheggio

STUDENTI	BB	HB	FB	SS	SD
01/03-31/03	OR	32,00	OR	16,50	-
01/04-31/05	OR	34,00	OR	16,50	-

cauzione 10,00 - colazione dolce a buffet  
inclusa 1/2 minerale - tassa di soggiorno 1,00

## POMEZIA

## STUDENTI

### HOTEL ANTONELLA ★★★★★



**POSIZIONE:**  
a breve distanza da Roma e dai Castelli Romani  
**CAMERE:**  
133 - servizi privati - TV - telefono  
aria condizionata - minibar  
**SERVIZI:**  
bar - ristorante - wifi  
sala meeting - parcheggio

STUDENTI	BB	HB	FB	SS	SD
01/01-30/12	22,00	37,00	OR	17,00	-

cauzione 10,00 - tassa di soggiorno 2,00

## VITERBO

## STUDENTI

### HOTEL ★★★★★



**POSIZIONE:**  
7 km da Viterbo  
**CAMERE:**  
123 di cui 65 villini indipendenti  
servizi privati - TV - asciugacapelli  
telefono  
**SERVIZI:**  
bar - ristorante - wifi - ascensore  
sala conferenze - impianti sportivi  
parco - parcheggio

STUDENTI	BB	HB	FB	SS	SD
01/01-27/12	OR	34,50	39,00	12,00	-

cauzione 10,00 - colazione dolce e salata a buffet - FB con cestino  
inclusa acqua in caraffa - tassa di soggiorno 2,30

## FIUGGI

## STUDENTI

### HOTEL ★★★



**POSIZIONE:**  
disponiamo di varie strutture in zona Fiuggi  
**CAMERE:**  
servizi privati - TV - telefono  
**SERVIZI:**  
bar - ristorante - ascensore - parcheggio

STUDENTI	BB	HB	FB	SS	SD
01/01-28/02	OR	19,50	22,00	8,00	-
01/03-31/03	OR	20,50	23,00	8,00	-
01/04-31/05	OR	21,00	23,50	8,00	-

cauzione 10,00 - colazione dolce a buffet  
FB con cestino - inclusa acqua in caraffa - tassa di soggiorno 1,20

# SERVIZI ADULTI & STUDENTI FIRENZE

N. B.: a causa dell'attuale incremento dei costi dell'energia e delle forniture alimentari, le tariffe esperte in catalogo devono ritenersi indicative e soggette a possibili variazioni. Sarà nostra premura indicarvi in fase di preventivo ogni eventuale modifica.



RISTORANTI	STUDENTI		ADULTI		
	Menù 1	1/2 min.	Menù 1	Menù 2	Bev.
zona S. M. Novella	14,00	1,50	23,00	26,00	3,80
zona Duomo	13,00	1,50	20,00	25,00	4,50
zona Signoria	13,00	1,50	20,00	25,00	3,50
zona Uffizi	13,00	1,50	22,00	27,00	3,50
zona S. Croce	13,00	1,00	22,00	26,50	3,80
zona Calenzano - Firenze Nord dintorni Firenze	12,00	1,00	13,00	14,50	4,00
zona Certosa - Firenze Sud dintorni Firenze	12,00	1,00	14,00	15,00	3,00

Menù turistici - Menù 1: primo, secondo con contorno, frutta o dessert - Menù 2: bis di primi, secondo con contorno, frutta o dessert - Bevande: 1/4 vino e 1/2 minerale

BUS	25/30 Posti	50/54 Posti
<b>Partenza da Firenze</b>		
Trsf Firenze FS SMN o Apt/Hotel a Firenze	220,00	270,00
Trsf Firenze FS SMN o Apt/Htl a Montecatini Terme	420,00	460,00
Trsf Firenze Hotel/Pisa Apt a tratta	460,00	520,00
HD Firenze - 4h - 9:00-13:00 o 14:00-18:00	370,00	460,00
FD Firenze - 10h - 9:00-19:00	550,00	600,00
Firenze cena in città - 4h - 19:30-23:30	460,00	510,00
HD Lucca o Pisa - 4h - 9:00-13:00/14:00-18:00	490,00	550,00
FD Lucca e/o Pisa - 9h - 9:00-18:00	700,00	850,00
FD Siena e/o San Gimignano - 9h - 9:00-18:00	700,00	890,00
FD Pienza e/o Montepulciano - 9h	700,00	850,00
FD Arezzo e/o San Sepolcro - 9h	700,00	850,00

Prezzi per gruppo - inclusa Iva al 10% - costo Bus Pass non incluso - per servizi notturni supplemento su richiesta

GUIDE	HD	FD
studenti - fino a 30 pax	155,00	290,00
studenti - da 31 a 50 pax	175,00	320,00
adulti - fino a 30 pax	160,00	300,00
adulti - da 31 a 50 pax	180,00	330,00

Prezzi per gruppo - durante i servizi FD i pasti della guida sono a carico del gruppo - il noleggio degli auricolari potrebbe essere obbligatorio

## TICKET BUS FIRENZE

Per informazioni su tariffe e orari  
**SAS**

Servizi alla Strada spa

[www.serviziallastrada.it](http://www.serviziallastrada.it)



## INGRESSI

Galleria degli Uffizi	<a href="http://www.uffizi.it">www.uffizi.it</a>
Galleria dell'Accademia	<a href="http://www.galleriaaccademiafirenze.it">www.galleriaaccademiafirenze.it</a>
Giardino di Boboli	<a href="http://www.uffizi.it">www.uffizi.it</a>
Il Grande Museo del Duomo Cattedrale - Cupola Battistero - Campanile - Cripta	<a href="http://www.duomo.firenze.it">www.duomo.firenze.it</a>
Museo delle Cappelle Medicee	<a href="http://www.bargellomusei.beniculturali.it">www.bargellomusei.beniculturali.it</a>
Museo Galileo	<a href="http://www.museogalileo.it">www.museogalileo.it</a>
Palazzo Vecchio Museo	<a href="http://www.bigliettimusei.comune.fi.it">www.bigliettimusei.comune.fi.it</a>
San Lorenzo	<a href="http://www.operamedicealaurenziana.org">www.operamedicealaurenziana.org</a>
Santa Croce	<a href="http://www.santacroceopera.it">www.santacroceopera.it</a>
Santa Maria Novella	<a href="http://www.bigliettimusei.comune.fi.it">www.bigliettimusei.comune.fi.it</a>



**EVENTS TOUR**

GRP ADULTI

FIRENZE  
E LE VILLE MEDICEE

**GIORNO 1: FIRENZE**

Arrivo nel primo pomeriggio a Firenze, la città d'arte per eccellenza, visita della Piazza del Duomo, dove sorgono i monumenti religiosi più importanti: il Duomo o in alternativa la Basilica di Santa Maria del Fiore, e il Battistero, l'elegante Cupola del Brunelleschi ed il Campanile di Giotto. Proseguimento della visita alla Basilica di Santa Croce, una delle più insigni chiese di Firenze, capolavoro dell'architettura gotica fiorentina.

Sistemazione in hotel, cena e pernottamento.

**GIORNO 2: FIRENZE - VILLE MEDICEE**

Colazione e partenza per escursione alle Ville Medicee. Mattina visita di Villa di Castello, sede della prestigiosa Accademia della Crusca, custode della purezza della lingua Italiana e un tempo splendido contenitore della Venere del Botticelli, eletta anche come parco più bello d'Italia. Proseguimento per Villa La Petraia. Grazie alla sua posizione privilegiata, dal giardino terrazzato si gode di una splendida vista su Firenze, mentre all'interno della struttura vengono conservati preziosi affreschi.

Tempo libero per il pranzo e nel primo pomeriggio visita di Villa Corsini, sontuosa residenza medicea, con scenografica facciata barocca.

Al termine rientro in hotel, cena e pernottamento.

**GIORNO 3: FIRENZE - CAREGGI**

Dopo la colazione visita della Villa Medicea di Careggi, acquistata dai Medici fu la loro residenza preferita, la sede dell'Accademia Platonica e luogo di incontro di letterati, filosofi e artisti. Dopo vari passaggi di proprietà la villa passò nel 1936 all'Ospedale di Careggi. Sede degli uffici dell'Azienda Ospedaliera di Careggi, è oggi anche un monumento aperto ai visitatori.

Tempo libero per il pranzo e partenza per il rientro.

**QUOTA INDIVIDUALE: da 155,00**

**SUPPL. SINGOLA: da 50,00**

La quota si basa su un minimo di 30 partecipanti

La quota comprende:

- Trattamento di mezza pensione
- Visite guidate come da programma



**EVENTS MENÙ**

GRP ADULTI

**FIRENZE**

**menù degustazione in locale tipico**

es: antipasto tipico toscano con crostini e affettati - ribollita con verdure - pennette alla fiorentina - peposo di manzo all'imprunetana - patate al forno - dessert - bevande incluse

**da  
28,00**

**EVENTS TIPS**

GRP ADULTI

IL GRANDE MUSEO  
DEL DUOMO CON GUIDA

**Un solo biglietto per visitare  
con una guida autorizzata  
i monumenti più importanti  
del grande complesso del Duomo**

**44,00**

Ingressi inclusi: Battistero - Museo dell'Opera e Complesso Santa Croce

**N.B. è consentito il salta la fila per tutti i siti prenotando questo pacchetto di ingressi**

**auricolari inclusi**

**inclusa un'intera giornata di visita guidata**

*tariffa valida per minimo 30 paganti - inclusi i nostri diritti di prenotazione*

PRANZO IN DIMORA STORICA  
FIORENTINA

**menù tipico**

bon bon di crespelle, carciofi e pecorino - piccatina di vitello alla caprese con patate soute - crema tiramisù con biscotto alla cannella - bevande incluse

**da  
33,00**







## FIRENZE CENTRO

GRP ADULTI

## HOTEL ★★★★★



ottima struttura ricavata da un edificio storico di recente ristrutturazione, offre ambienti raffinati e ricchi di particolari architettonici. Tutte le camere sono dotate di servizi privati, asciugacapelli, aria condizionata, TV, telefono e cassaforte. La struttura dispone anche di terrazza con vista panoramica, bar e ristorante.

ADULTI	BB	HB	FB	SS
01/01-31/01	45,00	OR	OR	23,00
01/02-28/02	48,00	OR	OR	25,00
01/03-31/03	51,80	OR	OR	27,00
01/04-30/04	55,00	OR	OR	29,00
01/05-31/05	60,00	OR	OR	30,00

colazione dolce e salata a buffet - massimo 2 singole  
SS dalla 3<sup>a</sup> su richiesta - tassa di soggiorno 4,90



## FIRENZE SEMICENTRO

GRP ADULTI

## HOTEL ★★★★★



ottima struttura a breve distanza dal centro storico della città. Tutte le camere, in stile classico, sono con moquette e dispongono di TV, aria condizionata, telefono e wifi. Gli spazi comuni sono ampi e offrono bar, ristorante e ascensore.

ADULTI	BB	HB	FB	SS
01/01-28/02 01/11-31/12	25,00	43,50	OR	19,00
01/03-31/03 17/07-31/08	31,50	49,50	OR	22,00
01/04-16/07 01/09-31/10	41,00	59,40	OR	27,00

colazione dolce e salata a buffet  
tassa di soggiorno 4,90



## FIRENZE PERIFERICO

GRP ADULTI

## HOTEL ★★★★★



struttura recentemente rinnovata, a breve distanza dal casello Firenze Nord sulla A1. Tutte le camere sono arredate in stile moderno e dotate di parquet, servizi privati con asciugacapelli, TV, telefono e wifi. La struttura offre anche bar, ristorante, ascensore e parcheggio.

ADULTI	BB	HB	FB	SS
01/01-31/03 30/11-31/12	30,00	46,00	OR	22,00
01/04-30/06 01/09-31/10	30,50	46,40	OR	22,00
01/07-31/08	30,00	46,00	OR	22,00

colazione dolce e salata a buffet - tariffe valide nei weekend  
tassa di soggiorno 4,00



## FIRENZE DINTORNI

GRP ADULTI

## HOTEL ★★★★★



buona struttura in posizione panoramica, sulle colline vicino Firenze, recentemente ristrutturata. Offre camere con tutti i comfort, ampi spazi comuni, sala ristorante, sala meeting, giardino, piscina esterna, piscina interna e sauna svedese.

ADULTI	BB	HB	FB	SS
01/03-31/03	30,00	OR	OR	30,00
01/04-30/04	35,00	OR	OR	30,00
01/05-30/06	49,00	OR	OR	30,00
01/09-31/10	50,00	OR	OR	30,00
01/11-31/12	38,00	OR	OR	30,00

colazione dolce e salata a buffet  
tassa di soggiorno 2,50



## CHIANTI

GRP ADULTI

## VILLAGGIO HOTEL CHIANTI

villaggio nel cuore del Chianti, a pochi km da Firenze. La struttura è composta da bungalows, chalet e mobile-home dotati di tutti i comfort come aria condizionata, riscaldamento, servizi privati, TV. Il villaggio dispone anche di bar, negozi, ristoranti, piscine, aree giochi e parcheggio.

ADULTI	BB	HB	FB	SS
01/01-21/04 24/06-31/08	OR	OR	OR	OR
22/04-23/06	44,30	59,90	OR	35,00
02/09-29/09	40,00	55,60	OR	32,00
30/09-14/10	38,90	54,50	OR	30,00

colazione dolce e salata a buffet  
tassa di soggiorno 1,50

# FIRENZE HOTEL STUDENTI

## FIRENZE CENTRO STUDENTI

### HOTEL ★★★



**POSIZIONE:**  
disponiamo di varie strutture in centro  
**CAMERE:**  
servizi privati - TV - telefono  
**SERVIZI:**  
bar - sala colazioni

STUDENTI	BB	HB	FB	SS	SD
06/03-12/03	27,60	OR	OR	25,00	10,00
13/03-19/03	28,60	OR	OR	25,00	10,00
20/03-26/03	31,80	OR	OR	25,00	10,00
27/03-31/03	35,00	OR	OR	25,00	10,00
01/04-30/04	38,20	OR	OR	25,00	10,00

cauzione 10,00 - colazione dolce a buffet - massimo 3 singole  
SS dalla 4<sup>a</sup> 27,00 - taxa di soggiorno 2,25

## FIRENZE SEMICENTRO STUDENTI

### CAMPING VILLAGE



**POSIZIONE:**  
5 km dal centro  
**CAMERE:**  
bungalows indipendenti - servizi privati  
riscaldamento - aria condizionata - TV  
**SERVIZI:**  
reception - ristorante - piscina  
campi da gioco

STUDENTI	BB	HB	FB	SS	SD
01/01-06/04 10/12-27/12	22,70	OR	OR	39,00	13,00
12/04-20/04 25/04-27/04	25,90	OR	OR	49,00	16,00
21/04-24/04 08/12-09/12	41,00	OR	OR	92,00	31,00
01/05-25/05	28,50	OR	OR	56,00	19,00
03/11-07/12	22,70	OR	OR	20,00	13,00

cauzione 200,00 a gruppo - supplemento sabato notte su richiesta  
tassa di soggiorno 2,00

## FIRENZE DINTORNI STUDENTI

### HOTEL ★★★★★



**POSIZIONE:**  
30 km da Firenze - di fronte alla  
stazione  
**CAMERE:**  
116 - servizi privati - aria condizionata  
TV - asciugacapelli  
**SERVIZI:**  
bar - sala colazione - sale riunioni  
ascensore - wifi

STUDENTI	BB	HB	FB	SS	SD
01/07-31/08	26,50	39,30	OR	16,00	-
01/03-31/03	26,80	39,50	OR	16,00	-
01/04-30/06 01/09-31/10	27,00	40,00	OR	16,00	-

cauzione 10,00 - inclusa acqua in caraffa - taxa di soggiorno 3,00

## FIRENZE CENTRO STUDENTI

### OSTELLO



**POSIZIONE:**  
nuovo ostello hi-tech con caratteristiche  
pari ad un 3 stelle superior  
**CAMERE:**  
servizi privati  
biancheria da bagno e da letto  
TV - aria condizionata  
**SERVIZI:**  
bar - ristorante - ascensore  
aria condizionata  
piscina coperta e scoperta

STUDENTI	BB	HB	FB	SS	SD
01/01-23/02 03/11-23/12	25,40	OR	OR	24,00	10,00
24/02-19/03	29,20	OR	OR	26,00	14,00
20/03-06/04 01/10-02/11	34,60	OR	OR	34,00	12,00
12/04-27/04 01/05-25/05	35,00	OR	OR	35,00	12,00
04/06-11/06 19/06-30/09	35,60	OR	OR	38,00	14,00

cauz. 200,00 a grp - colazione dolce e salata a buffet - taxa di soggiorno 3,00  
1 asciugamano incl. - sist. camere 4/5 letti - riduz. sist. in camere 6/8 letti sr

## FIRENZE PERIFERICO STUDENTI

### HOTEL ★★★★★



**POSIZIONE:**  
periferico - 15 km dal centro  
**CAMERE:**  
157 - servizi privati - TV  
asciugacapelli - telefono  
**SERVIZI:**  
bar - ristorante - aria condizionata  
wifi - ascensore - parcheggio

STUDENTI	BB	HB	FB	SS	SD
01/01-28/02 01/07-31/08	29,50	37,50	49,70	22,00	-
01/03-31/03	30,00	38,00	49,70	22,00	-
01/04-30/06 01/09-31/10	30,50	38,30	49,70	22,00	-

cauzione 10,00 - colazione dolce e salata a buffet - FB con cestino  
inclusa acqua in caraffa - sistemazione in camere massimo 3 letti - tax 3,00

## MONTECATINI TERME STUDENTI

### HOTEL ★★★



**POSIZIONE:**  
disponiamo di varie strutture in  
posizione centrale o semicentrale  
**CAMERE:**  
servizi privati - TV - telefono  
**SERVIZI:**  
bar - sala colazioni  
ristorante - ascensore

STUDENTI	BB	HB	FB	SS	SD
01/01-19/03	OR	22,80	28,80	12,00	-
20/03-26/03	OR	25,00	31,00	12,00	-
27/03-31/05	OR	27,80	33,50	12,00	-

cauzione 10,00 - colazione dolce a buffet - FB con cestino - tax 1,00  
inclusa acqua in caraffa - max 4 singole - SS dalla 5<sup>a</sup> su richiesta

N. B.: a causa dell'attuale incremento dei costi dell'energia e delle forniture alimentari, le tariffe esposte in catalogo devono ritenersi indicative e soggette a possibili variazioni. Sarà nostra premura indicarvi in fase di preventivo ogni eventuale modifica.



RISTORANTI	STUDENTI		ADULTI		
	Menù 1	1/2 min.	Menù 1	Menù 2	Bev.
Arezzo	16,00	1,00	20,00	23,00	includere
Calenzano	16,00	1,50	18,00	18,00	4,00
Isola d'Elba	15,00	inclusa	18,00	22,00	3,80
Isola del Giglio	18,00	inclusa	28,00	32,00	includere
Lucca	15,00	inclusa	19,50	23,50	includere
Montepulciano	18,00	inclusa	22,00	27,00	3,50
Pienza	18,00	inclusa	22,00	25,00	includere
Pisa	12,00	1,50	15,50	18,00	3,00
Pitigliano	18,00	1,50	28,00	30,00	3,80
San Gimignano	13,00	1,00	18,00	22,00	3,50
Siena	16,00	inclusa	20,00	25,00	3,50
Vinci	18,00	inclusa	25,00	28,00	4,50
Volterra	16,00	1,20	20,00	23,50	4,00

Menù turistici - Menù 1: primo, secondo con contorno, frutta o dessert

Menù 2: bis di primi, secondo con contorno, frutta o dessert - Bevande: 1/4 vino e 1/2 minerale

GUIDE	HD	PAX IN PIÙ	FD	PAX IN PIÙ
<b>AREZZO</b>				
studenti - fino a 30 pax	165,00		290,00	
studenti - da 31 a 40 pax	190,00		310,00	
studenti - da 41 a 50 pax	198,00		330,00	
adulti - fino a 30 pax	165,00		310,00	
adulti - da 31 a 50 pax	190,00		310,00	
<b>ISOLA D'ELBA</b>	190,00		270,00	
<b>ISOLA DEL GIGLIO</b>				
studenti - max 50 pax	165,00		280,00	
adulti - fino a 30 pax	170,00	3,00	280,00	5,50
<b>LUCCA - fino a 25 pax</b>	150,00	2,50	280,00	4,50
<b>MAREMMA</b>				
studenti - max 50 pax	165,00		275,00	
adulti - fino a 30 pax	170,00	3,00	280,00	5,50
<b>PIENZA - VAL D'ORCIA</b>	165,00		300,00	
<b>PISA</b>				
studenti - fino a 30 pax	140,00	2,50	270,00	4,50
adulti - fino a 30 pax	155,00	2,50	310,00	4,50
<b>PISTOIA - fino a 30 pax</b>	150,00	2,50	280,00	4,50
<b>SAN GIMIGNANO</b>	165,00		300,00	
<b>SIENA</b>	165,00		300,00	
<b>VOLTERRA</b>	165,00		300,00	

Prezzi per gruppo - durante i servizi FD i pasti della guida sono a carico del gruppo - il noleggio degli auricolari potrebbe essere obbligatorio

## INGRESSI

Capalbio Giardino dei Tarocchi	<a href="http://www.ilgiardinodeitarocchi.it">www.ilgiardinodeitarocchi.it</a>
Pienza Palazzo Piccolomini	<a href="http://www.palazzopiccolominipienza.it">www.palazzopiccolominipienza.it</a>
Pisa - Cattedrale	<a href="http://www.opapisa.it">www.opapisa.it</a>
Pisa - Torre di Pisa	<a href="http://www.opapisa.it">www.opapisa.it</a>
Pisa Battistero - Camposanto - Museo Opera - Museo Sinopie	<a href="http://www.opapisa.it">www.opapisa.it</a>
Siena - Cattedrale	<a href="http://www.operaduomo.siena.it">www.operaduomo.siena.it</a>
Siena Duomo - Museo dell'Opera - Battistero - Cripta Oratorio di San Bernardino	<a href="http://www.operaduomo.siena.it">www.operaduomo.siena.it</a>
Siena Torre del Mangia	<a href="http://www.comune.siena.it">www.comune.siena.it</a>
Siena - Museo Civico - Palazzo Comunale	<a href="http://www.comune.siena.it">www.comune.siena.it</a>
Volterra - Museo Etrusco Guarnacci	<a href="http://www.comune.volterra.pi.it">www.comune.volterra.pi.it</a>



## EVENTS TOUR

GRP ADULTI

### GRAN TOUR DELLA MAREMMA

#### GIORNO 1: PITIGLIANO - SORANO - SOVANA

Arrivo in Toscana e visita con guida della zona denominata "borghi del tufo": Pitigliano, Sorano e Sovana. Quest'area molto estesa è chiamata Parco Archeologico del Tufo ed è caratterizzata dalle Vie Cave o Cavoni, ossia dei veri e propri canyon intrappolati tra suggestive e ripide pareti di tufo. L'area, in particolare la zona tra Sovana e Sorano, comprende varie necropoli etrusche scavate nel tufo. Pitigliano è anche conosciuta come la piccola Gerusalemme, sia per la sua conformazione e per il bellissimo panorama che offre, che riporta alla mente la città sacra agli albori della sua storia, sia per la storica presenza di una comunità ebraica, da sempre ben integrata nel contesto sociale che qui ha la propria sinagoga.

Al termine proseguimento per l'hotel, cena e pernottamento.

#### GIORNO 2: ISOLA DEL GIGLIO

Colazione in hotel e partenza per escursione guidata all'Isola del Giglio, la piccola e meravigliosa isola toscana con le sue bellezze naturali e i suoi borghi incantati. Imbarco sul traghetto. Giro dell'isola con minibus per visitare i paesi di Giglio Castello, Campese e Giglio Porto. Nel pomeriggio imbarco e rientro a Porto Santo Stefano. Passeggiata lungo le caratteristiche viuzze del porto e rientro in hotel, cena e pernottamento.

#### GIORNO 3: PARCO DELLA MAREMMA

Dopo la colazione partenza per escursione guidata al Parco Naturale della Maremma che si estende per 25 km con una catena di colline che discendono verso il mare, spiagge sabbiose e alte scogliere, circondato da paludi, pinete, campi coltivati e pascoli. Un paradiso naturale ed incontaminato che ancora oggi preserva antiche tradizioni legate alla dura vita dei tempi andati, come l'arte cavallerizza e mandriana dei butteri, i cow boys maremmani che nulla hanno a che invidiare ai più conosciuti colleghi d'oltreoceano. Al termine partenza per il rientro.

**QUOTA INDIVIDUALE:** da 158,00

**SUPPL. SINGOLA:** da 45,00

La quota si basa su un minimo di 30 partecipanti

#### La quota comprende:

- Trattamento di mezza pensione
- Visite guidate come da programma
- Traghetto per Isola del Giglio
- Minibus sull'Isola del Giglio



## EVENTS MENÙ

GRP ADULTI

#### AREZZO - menù degustazione

es: crostini misti - ribollita aretina - tagliatelle alla boscaiola - roastbeef al Chianti - sfornato di spinaci - insalata - frutta - bevande incluse

27,90

#### ISOLA D'ELBA - menù di pesce

es: antipasto di mare - risotto di mare e penne al granchio - orata al forno - patate fritte - insalata - frutta - bevande incluse

27,50

#### MONTALCINO - menù tipico

es: antipasto tipico con crostini - sfizio dello chef - affettato di cinta senese - pinci al ragù di capriolo e pappardelle al cinghiale oppure in alternativa tagliolini al tartufo bianco delle crete senesi - tagliata o stracotto al brunello - contorno - cantucci al vinsanto - bevande incluse

27,50

#### PIENZA - menù tipico

es: crostini e bruschetta - ribollita - pici all'aglione - arista di maiale al forno - salsiccia e vitella - spinaci saltati - insalata mista - dolce della casa - bevande e caffè inclusi

29,50

#### PISA - menù tipico

es: prosciutto toscano e bruschetta - pennette al ragù toscano - zuppa alla pisana - cinghiale alla maremmana con polenta e olive - fagioli e patate - dessert - bevande incluse

27,00

#### SAN GIMIGNANO - menù degustazione

es: tagliere di salumi locali - bruschetta e crostini - pici al ragù - risotto zucchine asparagi e curry - grigliata mista di carne - verdure e patate - torta - bevande incluse

22,50

#### SIENA - menù tipico

es: aperitivo con Vernaccia di San Gimignano - crostini misti - bruschette all'olio di oliva - salame e capocollo - minestra di ceci - pici al ragù del Chianti - stracotto di vitello al Chianti - fagioli all'uccelletto - lenticchie agli aromi - crostata di ricotta e cioccolato - bevande e caffè inclusi

27,50

## EVENTS TIPS

GRP ADULTI

### SPETTACOLO CON I BUTTERI E PRANZO TIPICO MAREMMANO

**Una giornata alla scoperta delle tradizioni e della cucina maremmana.**

da 54,00

Incontro con i butteri e i loro cavalli, spettacolo dimostrativo ed al termine pranzo tipico.

**SIENA**

GRP ADULTI

**HOTEL ★★★★★**

a breve distanza dal centro, dispone di camere dotate di ogni comfort e arredate in stile moderno ed elegante. La struttura ha ristorante interno con ottima cucina, bar, sala TV e lettura, sala riunioni, giardino e parcheggio.

ADULTI	BB	HB	FB	SS
01/01-31/03 01/11-30/12	32,40	41,10	50,80	18,00
01/04-30/06 01/09-31/10	43,20	54,00	60,50	18,00
01/07-31/08	32,40	41,10	50,80	18,00

colazione dolce e salata a buffet  
tassa di soggiorno 2,50

**POGGIBONSI**

GRP ADULTI

**HOTEL ★★★★★**

struttura recentemente rinnovata internamente, dispone di 90 camere tutte con servizi privati, asciugacapelli, aria condizionata, cassaforte, frigobar e TV. Offre bar, ristorante e spazi comuni molto ampi. Il centro di Poggibonisi, a circa 1 km, è comodamente raggiungibile a piedi. Dispone di parcheggio bus.

ADULTI	BB	HB	FB	SS
01/03-31/03	OR	54,00	OR	27,00
01/04-30/04 01/06-30/06	OR	59,50	OR	27,00
01/05-31/05 01/09-30/09	OR	61,00	OR	27,00
01/07-31/08	OR	55,00	OR	27,00
01/10-31/10	OR	60,00	OR	27,00

pasti in ristorante convenzionato  
colazione dolce e salata a buffet - tassa di soggiorno 2,00

**AREZZO**

GRP ADULTI

**HOTEL ★★★★★**

buona struttura a gestione familiare a circa 15 km da Arezzo ed in ottima posizione per visitare Siena e Firenze. Offre camere moderne con aria condizionata, una piscina all'aperto sulla terrazza solarium con vista sulle colline toscane, palestra e ristorante con cucina toscana.

ADULTI	BB	HB	FB	SS
01/01-31/03	30,50	38,00	51,00	21,00
01/04-30/06 12/08-17/12	35,50	45,50	59,00	21,00
01/07-11/08	33,50	43,50	57,00	21,00

colazione dolce a buffet  
massimo 4 single - SS dalla 5<sup>a</sup> su richiesta

**VERSILIA**

GRP ADULTI

**HOTEL ★★★★★**

sul lungomare della Versilia, in posizione tranquilla ma allo stesso tempo in prossimità della spiaggia. Camere dotate di ogni comfort, riscaldamento, aria condizionata, TV, frigobar.

ADULTI	BB	HB	FB	SS
01/01-31/03 01/10-30/12	OR	38,00	OR	20,00
01/04-30/04	OR	47,00	OR	20,00
02/05-15/06	OR	53,00	OR	20,00

colazione dolce e salata a buffet  
tassa di soggiorno esclusa

**CAPALBIO**

GRP ADULTI

**HOTEL ★★★**

situato tra il mare e il paese, è circondato da un parco di 3 ettari e dista 8 km dal Lago di Burano e dal Giardino dei Tarocchi e 9 km dal mare. Offre pittoresche camere, cottage da 1 a 3 camere da letto, ristorante, piscina scoperta, 2 campi da tennis, area giochi per bambini e terrazza solarium.

ADULTI	BB	HB	FB	SS
01/04-06/04 11/09-08/10	42,00	69,00	OR	20,00
07/04-14/05	42,50	69,50	OR	20,00
15/05-18/06	43,00	70,00	OR	20,00

colazione continentale a buffet  
inclusi 1/4 vino e 1/2 minerale

# TOSCANA HOTEL STUDENTI

## SIENA

## STUDENTI

### HOTEL ★★★

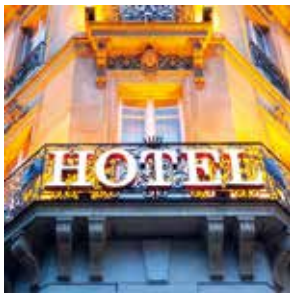

**POSIZIONE:**  
centrale  
**CAMERE:**  
59 - servizi privati - asciugacapelli - TV  
**SERVIZI:**  
bar - ristorante - ascensore - sala TV  
parcheggio - wifi

STUDENTI	BB	HB	FB	SS	SD
01/03-31/03 01/07-31/08	30,00	42,50	52,00	28,00	-
01/04-30/06 01/09-31/10	30,50	43,00	52,50	28,00	-

colazione dolce e salata a buffet - FB con cestino  
inclusa acqua in caraffa - tassa di soggiorno 2,50

## SIENA DINTORNI

## STUDENTI

### HOTEL ★★★



**POSIZIONE:**  
35 km a sud di Siena  
**CAMERE:**  
46 - servizi privati - TV - asciugacapelli  
aria condizionata - frigobar  
**SERVIZI:**  
bar - ristorante - sala TV - piscina  
veranda - parcheggio

STUDENTI	BB	HB	FB	SS	SD
01/03-14/03 26/10-31/12	OR	OR	OR	OR	-
15/03-24/03	OR	35,00	OR	19,00	-
25/03-25/10	OR	36,00	OR	19,00	-

cauzione 10,00 - colazione dolce e salata a buffet  
inclusa 1/2 minerale

## AREZZO DINTORNI

## STUDENTI

### HOTEL ★★★★★



**POSIZIONE:**  
18 km da Arezzo  
**CAMERE:**  
101 - servizi privati - TV - telefono  
aria condizionata  
**SERVIZI:**  
bar - ristorante - ascensore - palestra  
solarium con piscina esterna - wifi

STUDENTI	BB	HB	FB	SS	SD
01/01-31/03	22,00	25,50	33,00	20,00	-
01/04-30/06 12/08-31/10	25,80	31,30	38,00	20,00	-
01/07-11/08	24,80	28,00	35,60	20,00	-

cauzione 15,00 - colazione dolce a buffet - FB con cestino  
inclusa acqua in caraffa - massimo 4 singole - SS dalla 5` 27,00

## CHIANCIANO TERME

## STUDENTI

### HOTEL ★★★



**POSIZIONE:**  
200 m dal centro  
**CAMERE:**  
75 - servizi privati - TV - asciugacapelli  
**SERVIZI:**  
bar - ristorante - sala TV - sala da ballo  
ascensore

STUDENTI	BB	HB	FB	SS	SD
01/02-25/03	OR	25,30	28,50	12,00	-
26/03-31/05	OR	26,00	29,00	12,00	-

cauzione 10,00 - colazione dolce a buffet  
FB con cestino - inclusa 1/2 minerale

## VOLTERRA/LARDERELLO

## STUDENTI

### HOTEL ★★★



**POSIZIONE:**  
panoramica - 10 km da Larderello  
20 km da Volterra  
**CAMERE:**  
28 - servizi privati - TV - asciugacapelli  
**SERVIZI:**  
bar - ristorante - ascensore  
ampio giardino

STUDENTI	BB	HB	FB	SS	SD
01/03-15/03 01/10-20/11	21,50	27,50	34,80	22,00	-
16/03-15/07	24,00	30,00	37,00	22,00	-

cauzione 10,00  
FB con cestino - inclusa acqua in caraffa

## CECINA MARE

## STUDENTI

### HOTEL ★★★



**POSIZIONE:**  
disponiamo di varie strutture a Cecina  
e dintorni  
**CAMERE:**  
servizi privati - TV - telefono  
**SERVIZI:**  
bar - ristorante

STUDENTI	BB	HB	FB	SS	SD
07/01-31/05 01/09-22/12	OR	32,50	OR	17,00	-

cauzione 10,00  
inclusa 1/2 minerale - tassa di soggiorno 1,50

## LUCCA

### STUDENTI

#### HOTEL ★★★



**POSIZIONE:**  
centrale  
**CAMERE:**  
servizi privati - asciugacapelli  
TV - frigobar  
**SERVIZI:**  
bar - sala colazioni - ristorante - giardino

STUDENTI	BB	HB	FB	SS	SD
01/01-28/02	OR	24,80	OR	21,00	-
01/03-31/03 01/08-31/08	OR	32,40	OR	21,00	-
01/04-30/04 01/06-30/06	OR	33,00	OR	21,00	-
01/05-31/05 01/09-31/10	OR	33,50	OR	21,00	-

cauzione 15,00 - colazione dolce a buffet  
inclusa acqua in caraffa - tassa di soggiorno 2,00

## FOLLONICA

### STUDENTI

#### HOTEL ★★★



**POSIZIONE:**  
panoramica  
sulle colline di Riomartino  
**CAMERE:**  
servizi privati - asciugacapelli - terrazza  
aria condizionata - TV - cassaforte  
frigobar  
**SERVIZI:**  
ristorante - parco - 2 piscine esterne  
SPA - parcheggio

STUDENTI	BB	HB	FB	SS	SD
01/01-28/02	OR	29,50	OR	17,00	-
01/03-31/03	OR	30,00	OR	17,00	-
01/04-11/05	OR	30,20	OR	17,00	-

cauzione 10,00 - colazione dolce a buffet  
inclusa 1/2 minerale - tassa di soggiorno 2,00

## CAPALBIO

### STUDENTI

#### HOTEL ★★★



**POSIZIONE:**  
20 km da Orbetello  
**CAMERE:**  
41 di cui 10 appartamenti  
servizi privati - TV - telefono  
**SERVIZI:**  
bar - ristorante - sala TV - piscina

STUDENTI	BB	HB	FB	SS	SD
09/01-31/05 25/09-20/12	OR	42,50	48,80	10,00	-

cauzione 10,00  
FB con cestino - inclusa 1/2 minerale

## VERSILIA

### STUDENTI

#### HOTEL ★★★



**POSIZIONE:**  
disponiamo di varie strutture  
di categoria standard in Versilia  
**CAMERE:**  
servizi privati - TV - telefono  
**SERVIZI:**  
bar - ristorante - sala colazioni

STUDENTI	BB	HB	FB	SS	SD
01/01-28/02	OR	26,00	33,00	17,00	-
01/03-31/03	OR	26,50	33,30	17,00	-
01/04-30/04 01/10-31/10	OR	28,80	35,30	17,00	-
01/05-30/06	OR	33,00	39,50	17,00	-

cauzione 10,00 - FB con cestino - max 4 singole - SS dalla 5ª su richiesta  
incl. acqua in caraffa - colazione dolce a buffet - tassa di soggiorno esclusa

## MARINA DI GROSSETO

### STUDENTI

#### HOTEL ★★★



**POSIZIONE:**  
disponiamo di varie strutture  
a Marina di Grosseto e dintorni  
**CAMERE:**  
servizi privati - TV - telefono  
**SERVIZI:**  
bar - ristorante

STUDENTI	BB	HB	FB	SS	SD
01/01-31/05 15/09-31/12	OR	40,00	46,00	24,00	-

cauzione 10,00 - colazione dolce e salata a buffet - FB con cestino - tax 1,20  
inclusa 1/2 minerale - tariffe valide per soggiorni infrasettimanali

## ISOLA D'ELBA

### STUDENTI

#### HOTEL ★★★



**POSIZIONE:**  
disponiamo di varie strutture in varie  
località dell'Elba  
**CAMERE:**  
servizi privati - TV - telefono  
possibilità di camere con ingresso  
indipendente o in ali separate  
**SERVIZI:**  
bar - ristorante - sala colazioni

STUDENTI	BB	HB	FB	SS	SD
01/03-31/03 01/10-31/10	OR	29,50	32,00	20,00	-
01/04-30/04	OR	30,50	35,00	20,00	-
01/05-31/05	OR	32,00	34,00	20,00	-

cauzione 10,00 - FB con cestino  
inclusa 1/2 minerale

# VENEZIA SERVIZI ADULTI & STUDENTI

N. B.: a causa dell'attuale incremento dei costi dell'energia e delle forniture alimentari, le tariffe espote in catalogo devono ritenersi indicative e soggette a possibili variazioni. Sarà nostra premura indicarvi in fase di preventivo ogni eventuale modifica.



RISTORANTI	STUDENTI		ADULTI		
	Menù 1	1/2 min.	Menù 1	Menù 2	Bev.
zona Ponte Rialto	17,00	1,70	19,00	23,40	5,60
zona San Marco	16,50	1,70	18,50	22,50	5,50
zona Santa Lucia	14,00	1,20	16,00	21,00	4,40
Burano	19,50	1,70	26,50	29,00	include
Murano	18,80	2,20	26,50		5,50

Menù tipici - Menù 1: primo, secondo con contorno, frutta o dessert - Menù 2: bis di primi, secondo con contorno, frutta o dessert - Bevande: 1/4 vino e 1/2 min.

GUIDE	HD	PAX IN PIÙ	FD	PAX IN PIÙ	ORA IN PIÙ
<b>VENEZIA</b>					
studenti - max 30 pax - 2h/4h	165,00	4,50*	330,00	4,50*	
adulti - fino a 30 pax - 2h/4h	165,00	4,50*	330,00	4,50*	
accompagnatore tour isole* - 4h/8h	150,00		265,00		30,00

Prezzi per gruppo - \*: fino ad un massimo di 45 pax, per gruppi superiori necessaria 2° guida - gli orari di appuntamento con la guida al mattino possono essere fissati esclusivamente alle 09:00 oppure alle 11:00 - ogni ora supplementare ha un costo di € 85,00 - auricolari obbligatori per Basilica San Marco, Palazzo Ducale e altri musei, consigliatissimi sempre per Venezia in generale perché non si possono usare gli altoparlanti - \*\* suppl. 30% per servizi in giorni di festività (Capodanno, Epifania, Pasqua, Pasquetta, 25 Aprile, 1 Maggio, 2 Giugno, Ferragosto, 1 Novembre, Natale, 26 Dicembre) - durante i servizi FD i pasti della guida sono a carico del gruppo

## NAVIGAZIONE - LAGUNA DI VENEZIA

TRASFERIMENTI ED ESCURSIONI IN BATELLO PRIVATO	Studenti	Adulti
da Tronchetto a San Marco o vv	4,00	4,60
da Tronchetto a P.le Roma o vv	4,00	4,60
da Punta Sabbioni a Ferrovia o vv	5,50	6,40
da Punta Sabbioni a San Marco o vv	4,00	4,60
da Punta Sabbioni a Zattere o vv	4,50	5,20
da San Marco a Murano o vv	4,50	5,20
da San Marco a Molo o vv	4,00	4,60
da Apt Venezia a Venezia Centro o vv	12,00	14,00
da Apt Venezia a San Marco o vv	12,00	14,00
da Apt Venezia a Lido di Venezia o vv	12,00	14,00
da Apt a P.le Rom o vv	13,50	15,60
Escursione alla Isole della Laguna (motoscafo a disposizione - 4 ore)	15,50	18,00
Escursione alla Isole della Laguna (motoscafo a disposizione - 6 ore)	18,00	21,00
Escursione alla Isole della Laguna (motoscafo a disposizione - 8 ore)	22,20	26,00
Trasferimento tra le Isole della Laguna (entro le 4 ore)	13,00	15,00
Trasferimento tra le Isole della Laguna (entro le 6 ore)	15,50	18,00
Trasferimento tra le Isole della Laguna (entro le 8 ore)	19,60	23,00

Inclusa iva 5% nei trasferimenti e iva al 22% nelle escursioni - incluse tasse di imbarco e sbarco nei pontili pubblici del Comune di Venezia - tariffe valide per gruppi minimo 25 paganti (da/per APT minimo 30 paganti) - eventuale trasporto bagagli al seguito a partire da € 3,50 + iva 5%/22% a tratta a collo (escluso facchinaggio) - supplemento notturno dalle 20:00 alle 07:00 su richiesta - per i trasferimenti dopo i primi 15 minuti di attesa causa ritardo del gruppo viene addebitato un importo forfettario pari a 30,00 + iva ogni 15 minuti non frazionabili

## INGRESSI

Venezia - Basilica di San Marco [www.basilicasanmarco.it](http://www.basilicasanmarco.it)

Venezia  
Galleria dell'Accademia [www.venezianaunica.it](http://www.venezianaunica.it)  
Palazzo Grimani

Venezia  
Palazzo dei Dogi [www.palazzoducale.visitmuve.it](http://www.palazzoducale.visitmuve.it)



## CARNEVALE DI VENEZIA 2023

dal 4/02 al 21/02

RICHIEDICI  
I PREVENTIVI  
PER I TUOI GRUPPI



RISTORANTI	STUDENTI		ADULTI		
	Menù 1	1/2 min.	Menù 1	Menù 2	Bev.
Padova	14,00	1,70	13,80	16,00	3,30
Riviera del Brenta - Dolo	16,50	inclusa		22,00	incluse
Treviso	15,80	inclusa	18,40	22,60	4,80
Venezia - vedi pag. 30					
Verona	16,00	1,20	24,50	29,50	incluse
Vicenza centro	16,20	1,20	23,40	28,80	3,60
Vicenza dintorni (4 km da Vicenza)	19,50	1,60	28,00	32,50	incluse

Menù turistici - Menù 1: primo, secondo con contorno, frutta o dessert - Menù 2: bis di primi, secondo con contorno, frutta o dessert - Bevande: 1/4 vino e 1/2 min.

GUIDE	HD	PAX IN PIÙ	FD	PAX IN PIÙ
<b>PADOVA</b>				
studenti - fino a 30 pax - 2h/4h	140,00		270,00	
studenti - da 31 a 50 pax - 2h/4h	165,00		315,00	
adulti - fino a 30 pax - 2h/4h	140,00	4,50	270,00	8,80
<b>TREVISO - VICENZA - VILLE VENETE</b>				
studenti - fino a 30 pax	130,00		250,00	
studenti - da 31 a 40 pax	150,00		270,00	
studenti - da 41 a 50 pax	170,00		295,00	
adulti - fino a 30 pax	130,00		250,00	
adulti - da 31 a 40 pax	150,00		270,00	
adulti - da 41 a 50 pax	170,00		295,00	
<b>VENEZIA - vedi pag. 30</b>				
<b>VERONA E PROVINCIA</b>				
studenti - fino a 30 pax - 2h/5h	150,00		290,00	
studenti - da 31 a 50 pax - 2h/5h	170,00		340,00	
adulti - fino a 30 pax - 2h/5h	150,00	4,50	290,00	8,50

Prezzi per gruppo - durante i servizi FD i pasti della guida sono a carico del gruppo - il noleggio degli auricolari potrebbe essere obbligatorio



## INGRESSI

Malcontenta Villa Foscari	<a href="http://www.lamalcontenta.com">www.lamalcontenta.com</a>
Mira Villa Valmarana	<a href="http://www.villavalmarana.net">www.villavalmarana.net</a>
Padova Cappella degli Scrovegni	<a href="http://www.cappelladeglisrovegni.it">www.cappelladeglisrovegni.it</a>
Stra Villa Pisani	<a href="http://www.villapisani.beniculturali.it">www.villapisani.beniculturali.it</a>
Verona Arena	<a href="http://www.arena.it">www.arena.it</a>
Verona Casa di Giulietta	<a href="http://www.casadigiulietta.comune.verona.it">www.casadigiulietta.comune.verona.it</a>
Verona Tomba di Giulietta	<a href="http://www.casadigiulietta.comune.verona.it">www.casadigiulietta.comune.verona.it</a>
Vicenza Villa La Rotonda	<a href="http://www.villalarotonda.it">www.villalarotonda.it</a>
Vicenza Teatro Olimpico	<a href="http://www.teatroimpicovicenza.it">www.teatroimpicovicenza.it</a>





**EVENTS MENÙ** GRP ADULTI

**DOLO - RIVIERA DEL BRENTA - menù tipico**  
 es: polenta e soppresa alla griglia -  
 risotto ai funghi e lasagne al forno -  
 arrosto misto di carne - patate al forno -  
 dolce della casa - bevande incluse **25,50**

**PADOVA - menù tipico**  
 es: polenta alla griglia e affettati tipici veneti -  
 bigoli al ragù di anatra e risotto di stagione -  
 padellata di maiale alle noci con contorno -  
 dessert della casa - bevande incluse **27,40**

**VENEZIA - menù di pesce**  
 es: spaghetti ai frutti di mare - trancio di  
 ombrina su crema di peperoni - insalata mista -  
 panna cotta ai frutti di bosco - bevande incluse **32,00**

**VERONA**  
 es: polenta morbida con gorgonzola, lardo e  
 soppresa - risotto di zucca e Amarone della  
 Valpolicella - spezzatino di manzo con patate al  
 forno - semifreddo all'amaretto con cioccolato  
 fuso - bevande incluse **31,50**

**VICENZA**  
 es: vol au vent con soppresa e speck -  
 risotto di stagione e bigoli della casa -  
 bocconcini alla veneta con polenta -  
 patate al forno - verdure cotte e crude -  
 dolce della casa - bevande incluse **29,80**

**EVENTS TIPS** GRP ADULTI

**NAVIGAZIONE SUL BRENTA  
 ESCURSIONE ALLE VILLE PALLADIANE**

Giornata in navigazione con guida da Stra lungo le rive del Brenta, l'originario percorso fluviale degli antichi burchielli veneziani, alla scoperta delle Ville Palladiane.

Visita interna di Villa Pisani. Al termine proseguimento fino a Dolo e pranzo in ristorante con menù tipico, bevande incluse. Dopo la pausa pranzo si continuerà la navigazione fra ville, borghi rivieraschi, chiuse e ponti girevoli con illustrazione delle varie ville viste dal fiume, le più conosciute: Villa Widmann e Villa La Malcontenta.

**da 71,00**

*la tariffa include: navigazione con spiegazione a bordo, pranzo tipico con bevande, ingresso e guida a Villa Pisani, diritti di prenotazione - tariffa valida per gruppi minimo 25 paganti*



**EVENTS TOUR** GRP ADULTI

**LA CITTÀ DI VICENZA  
 E LE VILLE PALLADIANE  
 quando l'architettura  
 è un patrimonio dell'umanità**

**GIORNO 1: DINTORNI VICENZA**

Arrivo nel primo pomeriggio e visita a Villa Valmarana ai Nani situata alle porte di Vicenza. La villa è celebre per lo straordinario ciclo di affreschi di Giambattista Tiepolo e del figlio Giandomenico, che dipinsero la villa nel periodo del loro massimo splendore artistico. Questa villa a cui dedicheremo tutto il pomeriggio, merita una visita attenta e approfondita, vista l'importanza delle opere che preserva e la bellezza delle sue architetture e dei suoi giardini. Al termine si proseguirà alla volta di Vicenza con sistemazione in hotel per cena e pernottamento.

**GIORNO 2: VICENZA**

Colazione e incontro con la guida per la visita della città di Vicenza che comprende opere di rilevante spessore artistico, tra cui la Basilica Palladiana ed il Teatro Olimpico. Al termine della visita guidata sarà previsto il pranzo in un ristorante del posto dove gusteremo alcune delle prelibatezze caratteristiche del Veneto. Nel pomeriggio si proseguirà per la visita di Villa la Rotonda, la più famosa villa del Palladio, proclamata Patrimonio dell'Umanità dell'UNESCO. Questo sito unico al mondo offrirà ai visitatori ricordi indelebili, l'eleganza e la sontuosità degli arredi e delle decorazioni, i magnifici giardini, le architetture nel neoclassico rivisto dal Palladio riempiranno di scatti le memorie di ogni cellulare. Rientro in hotel per cena e pernottamento.

**GIORNO 3: MAROSTICA**

Dopo la colazione si partirà alla volta di Marostica, la famosa cittadina con la Piazza degli Scacchi, un altro sito unico al mondo che si affaccia sulla splendida facciata del Castello Inferiore. Per le visite verrà concesso del tempo libero, oltre che per lo shopping e l'eventuale pranzo libero. Nel primo pomeriggio partenza per il rientro.

**QUOTA INDIVIDUALE: da 175,00**  
**SUPL. SINGOLA: da 45,00**

**La quota si basa su un minimo di 30 partecipanti**

**La quota comprende:**

- Trattamento di mezza pensione
- Pranzo del secondo giorno
- Visite guidate come da programma

**VENEZIA MESTRE**

GRP ADULTI

**HOTEL ★★★★★**

buona struttura a circa 10 km da Venezia e a 2 km dalla stazione FS di Mestre. Dispone di ascensore, bar, ristorante, sala TV, sala meeting. Le camere sono tutte con servizi privati, asciugacapelli, aria condizionata. TV, telefono, frigobar e cassaforte.

ADULTI	BB	HB	FB	SS
01/01-04/02 22/02-19/03	26,50	43,50	OR	22,00
20/03-30/04 16/08-31/08	32,40	49,70	OR	26,00
01/05-15/08 01/09-31/10	43,20	60,50	OR	28,00

colazione dolce e salata a buffet  
massimo 4 singole - SS dalla 5ª su richiesta

**PADOVA**

GRP ADULTI

**HOTEL CROWNE PLAZA PADOVA ★★★★★**

ottima struttura a soli 700 metri dal casello autostradale di Padova Ovest e a breve distanza dal centro città.

Le camere sono moderne e spaziose con servizi privati, telefono, aria condizionata, wifi, cassaforte e minibar. Dispone anche di bar, ristorante, area benessere, sale congressi e parcheggio.

ADULTI	BB	HB	FB	SS
01/01-27/04	31,80	56,20	OR	27,00
28/04-31/10	43,90	67,00	OR	38,50

colazione dolce e salata a buffet - taxa di soggiorno 3,00  
tariffe valide dal lunedì al sabato

**BASSANO DEL GRAPPA**

GRP ADULTI

**HOTEL ★★★★★**

a ridosso del centro storico di Bassano del Grappa, dispone di bar, ristorante, sala TV, ascensore. Le 66 camere sono tutte con servizi privati, asciugacapelli, aria condizionata, TV, frigobar e cassaforte. Dispone anche di parcheggio.

ADULTI	BB	HB	FB	SS
01/01-31/03 01/11-30/12	39,30	55,20	65,80	19,00
01/04-31/07 01/09-31/10	50,80	67,00	77,80	23,00
01/08-31/08	40,00	56,20	67,00	20,00

colazione dolce e salata a buffet  
tassa di soggiorno 1,00

**VERONA**

GRP ADULTI

**HOTEL ★★★★★**

ottima struttura a soli 7 km dal centro di Verona, dispone di bar, sala colazione, ristorante, ascensore e parcheggio.

Le camere sono tutte arredate in stile moderno e dispongono di servizi privati, asciugacapelli, aria condizionata, cassaforte, TV, telefono e minibar.

ADULTI	BB	HB	FB	SS
01/01-31/03 01/11-31/12	29,70	48,80	OR	18,00
01/04-31/05 01/10-31/10	34,90	54,80	OR	21,00
01/06-30/09	38,40	58,30	OR	23,00

colazione dolce e salata a buffet  
tassa di soggiorno 1,00

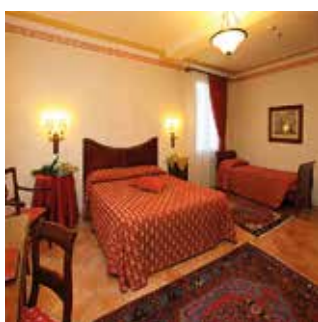
**TREVISO**

GRP ADULTI

**HOTEL ★★★★★**

buona struttura in posizione strategica a 16 km da Treviso e a 40 km da Venezia, dispone di 180 camere con servizi privati, asciugacapelli, aria condizionata, TV, telefono e cassaforte. Gli spazi comuni sono molto ampi con sale meeting, sala TV, giardino esterno con piscina oltre a bar, ristorante e parcheggio.

ADULTI	BB	HB	FB	SS
10/04-27/04 15/10-04/11	42,80	62,10	OR	29,00
28/04-14/10	47,80	67,30	OR	29,00

colazione americana a buffet - massimo 5 singole  
tassa di soggiorno 1,00

# VENETO HOTEL STUDENTI

## VENEZIA STUDENTI

### HOTEL ★★



**POSIZIONE:**  
centrale  
**CAMERE:**  
32 - servizi privati - aria condizionata  
TV  
**SERVIZI:**  
sala colazione - cortile interno

STUDENTI	BB	HB	FB	SS	SD
22/02-31/03 04/11-29/12	24,80	OR	OR	20,00	2,40
01/04-01/07 01/09-03/11	37,80	OR	OR	39,00	12,50

cauzione 15,00 - colazione dolce e salata a buffet  
massimo 2 singole e 2 doppie per gruppo, resto multiple

## LIDO DI JESOLO STUDENTI

### HOTEL ★★★



**POSIZIONE:**  
disponiamo di varie strutture a Lido di Jesolo  
**CAMERE:**  
servizi privati - telefono - TV  
asciugacapelli - aria condizionata  
**SERVIZI:**  
bar - ristorante - ascensore

STUDENTI	BB	HB	FB	SS	SD
20/03-10/04	OR	22,90	26,80	12,00	-
11/04-21/05 04/09-05/11	OR	25,40	29,60	15,00	-

cauzione 15,00 - FB con cestino  
inclusa acqua in caraffa

## VICENZA DINTORNI STUDENTI

### HOTEL ★★★



**POSIZIONE:**  
8 km da Vicenza - 500 m dal casello  
autostradale  
**CAMERE:**  
78 - servizi privati - TV - telefono  
aria condizionata  
**SERVIZI:**  
bar - ristorante - ascensore  
due piccole sale congressi - parcheggio

STUDENTI	BB	HB	FB	SS	SD
01/01-19/03 01/11-24/12	25,20	39,40	OR	16,00	-
20/03-30/06 01/10-31/10	25,50	39,80	OR	17,00	-

cauzione 10,00 - colazione dolce e salata a buffet  
inclusa 1/2 minerale

## VENEZIA MESTRE STUDENTI

### OSTELLO A&O VENEZIA MESTRE



**POSIZIONE:**  
600 m dalla stazione FS di Mestre  
**CAMERE:**  
camerate fino a 8 posti letto  
servizi privati - TV - aria condizionata  
**SERVIZI:**  
bar - ristorante - wifi - sala TV  
sala meeting - ampi spazi

STUDENTI	BB	HB	FB	SS	SD
01/01-28/02 01/11-31/12	24,50	35,00	OR	27,00	6,90
01/03-31/10	31,40	41,90	OR	37,00	9,00

pasti con servizio self service - include lenzuola e 1 asciugamano  
tariffe valide dal lunedì al giovedì - tassa di soggiorno 1,40 - colazione a buffet

## PADOVA/RIVIERA DEL BRENTA STUDENTI

### HOTEL ★★★



**POSIZIONE:**  
direttamente sulla Riviera del Brenta tra  
Padova e Venezia  
**CAMERE:**  
85 - servizi privati - TV - telefono  
aria condizionata - frigobar  
**SERVIZI:**  
bar - ristorante - ascensore - sala TV  
parcheggio

STUDENTI	BB	HB	FB	SS	SD
01/01-05/03 01/11-31/12	25,20	32,60	37,80	16,00	-
06/03-19/03	25,50	32,90	38,20	16,00	-
20/03-31/03	26,00	33,50	38,90	17,00	-
01/04-31/10	26,90	33,90	39,40	17,00	-

cauzione 10,00 - colazione dolce servita al tavolo  
FB con cestino - inclusa acqua in caraffa

## VERONA DINTORNI STUDENTI

### HOTEL ★★★

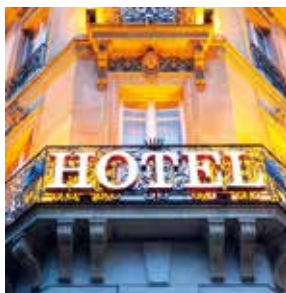

**POSIZIONE:**  
8 km da Verona  
**CAMERE:**  
114 - servizi privati - telefono - TV  
aria condizionata - asciugacapelli  
frigobar  
**SERVIZI:**  
bar - ristorante - sala TV - ascensore  
parcheggio

STUDENTI	BB	HB	FB	SS	SD
02/01-12/03 16/10-30/12	OR	28,30	35,60	17,00	-
13/03-28/05	OR	30,90	38,40	18,00	-
29/05-15/10	OR	32,20	39,80	18,00	-

cauzione 10,00 - colazione dolce e salata a buffet  
FB con cestino - inclusa acqua in caraffa

# SERVIZI ADULTI & STUDENTI LAGO DI GARDA E ISEO

RISTORANTI	STUDENTI		ADULTI		
	Menù 1	1/2 min.	Menù 1	Menù 2	Bev.
Iseo			24,50	28,40	4,40
Riva del Garda	17,40	1,30	23,50	27,30	4,80
Salò	16,50	1,30	19,50	24,50	3,70
Sirmione	16,50	1,20	22,00	27,50	4,90
Verona	16,00	1,20	24,50	29,50	incluse

Menù turistici - Menù 1: primo, secondo con contorno, frutta o dessert - Menù 2: bis di primi, secondo con contorno, frutta o dessert  
Bevande: 1/4 vino e 1/2 minerale

*N. B.: a causa dell'attuale incremento dei costi dell'energia e delle forniture alimentari, le tariffe esposte in catalogo devono ritenersi indicative e soggette a possibili variazioni. Sarà nostra premura indicarvi in fase di preventivo ogni eventuale modifica.*

GUIDE	HD	PAX IN PIÙ	FD	PAX IN PIÙ
<b>LAGO DI GARDA</b>				
studenti - fino a 40 pax	140,00		230,00	
adulti - fino a 30 pax	150,00		270,00	
adulti - da 31 a 50 pax	160,00		280,00	
<b>LAGO DI ISEO</b>				
studenti - fino a 40 pax	130,00	2,30	220,00	2,30
adulti - fino a 25 pax	160,00	3,50	280,00	3,50
<b>VERONA E PROVINCIA</b>				
studenti - 2h/5h - fino a 30 pax	150,00		290,00	
studenti - 2h/5h - da 31 a 50 pax	170,00		340,00	
adulti - 2h/5h - fino a 30 pax	150,00	4,50	290,00	8,50

Prezzi per gruppo - durante i servizi FD i pasti della guida sono a carico del gruppo - Il noleggio degli auricolari potrebbe essere obbligatorio

NAVIGAZIONE LAGO DI GARDA	STUDENTI	ADULTI
da Gardone R./Isola del G./Rocca di Manerba/Grotte di Catullo/Sirmione o viceversa	12,70	15,00
da Gardone R./Isola del G./Rocca di Manerba/Grotte di Catullo/Sirmione e ritorno a Gardone R.	18,40	20,70
da Gardone R./Isola del G./Punta S. Vigilio/Villa Canossa/sbarco a Garda	12,70	15,00
da Gardone R./Isola del G./Punta S. Vigilio/Villa Canossa/sosta a Garda e ritorno a Gardone R.	18,40	20,70
da Sirmione/Grotte di Catullo/Punta S. Vigilio/Villa Canossa/sbarco a Garda	13,80	15,00
da Sirmione/Grotte di Catullo/Punta S. Vigilio/Villa Canossa/sosta a Garda e ritorno a Gardone R.	18,40	20,70
da Sirmione/Grotte di Catullo/Rocca di Manerba/Isola di S. Biagio/Isola del Garda e ritorno a Sirmione	15,00	17,30
Da Sirmione - Grotte di Catullo - P.ta S. Vigilio - Salò - Isola del Garda e rientro	20,80	24,30

Tariffe valide per gruppi minimo 30 paganti - portata massima barca 55 persone



## INGRESSI

Gardone Riviera Vittoriale	<a href="http://www.vittoriale.it">www.vittoriale.it</a>
Sirmione - Rocca Scaligera	<a href="http://www.livelagodigarda.it">www.livelagodigarda.it</a>
Sirmione - Grotte di Catullo	<a href="http://www.livelagodigarda.it">www.livelagodigarda.it</a>



## GARDALAND

Richiedi  
le nostre tariffe  
gruppi



## EVENTS TIPS

GRP ADULTI

LAGO DI ISEO:  
DEGUSTAZIONE  
DI FRANCIACORTA  
E PRANZO TIPICO

**Il programma  
prevede la degustazione  
di vini Franciacorta  
e la visita alla cantina.**

**da  
34,00**

Dopo una breve pausa verrà servito un menù tipico presso l'agriturismo.



## EVENTS MENÙ

GRP ADULTI

**GARDONE RIVIERA - menù di pesce**

es: farfalle al ragù di pesce persico bianco -  
filetto di trota alla gardesana con fagiolini -  
dessert - bevande e caffè inclusi

**30,40****ISEO - menù tipico**

es: paccheri al ragù di lago e orecchiette alla campagnola -  
misto di lago con persico e aoline fritte e coregone gratinato -  
insalata - dessert - bevande e caffè inclusi

**32,80****PESCHIERA DEL GARDA - menù tipico**

es: gnocchetti di patate tipici veronesi al pesto di rucola e parmigiano -  
maccheroncini all'uovo con salsa rustica e rosmarino - roast-beef  
all'inglese su piccola insalatina all'olio del Garda - scaloppina di maiale  
all'erba cipollina - patate al rosmarino - coppa di gelato con coulis alla  
frutta - bevande, caffè e liquore del Frassinò inclusi

**31,00****SALÒ - menù tipico**

es: antipasto - risotto al radicchio rosso mantecato al taleggio -  
medaglioni di vitello arrosto con patate arrosto e zucchine trifolate -  
dessert - bevande e caffè inclusi

**29,90****SIRMIONE - menù di pesce**

es: farfalle con trota e pinoli - filetto di persico dorato con zucchine  
trifolate - tortino di mele - bevande incluse

**33,00****DESENZANO DEL GARDA**

GRP ADULTI

**HOTEL ★★★★★**

ottima struttura a circa 19 km da Desenzano  
e dal Lago di Garda e a soli 15 km da Brescia.  
Dispone di camere arredate in stile moderno  
e dotate di servizi privati, TV, telefono, aria  
condizionata e minibar. La struttura offre anche  
un elegante american bar, sala colazione, due  
sale ristorante con ottima cucina, ascensore, sala  
meeting, palestra, piscina e parcheggio.

ADULTI	BB	HB	FB	SS
01/01-02/04 30/10-31/12	OR	46,50	OR	23,00
03/04-11/06 11/09-29/10	OR	51,40	OR	23,00
12/06-10/09	OR	49,80	OR	23,00

colazione dolce a buffet

**PESCHIERA DEL GARDA**

GRP ADULTI

**HOTEL ★★★★★**

ottima struttura a soli 20 km da Peschiera  
e dal Lago di Garda, dispone di bar,  
sala colazione, ristorante, ascensore  
e parcheggio. Le camere sono tutte  
arredate in stile moderno e dispongono  
di servizi privati, asciugacapelli, aria  
condizionata, cassaforte, TV, telefono e  
minibar.

ADULTI	BB	HB	FB	SS
01/01-31/03 01/11-31/12	29,70	48,80	OR	18,00
01/04-31/05 01/10-31/10	34,90	54,80	OR	21,00
01/06-30/09	38,40	58,30	OR	23,00

colazione dolce e salata a buffet  
tassa di soggiorno 1,00**RIVA DEL GARDA**

GRP ADULTI

**HOTEL ★★★**

a circa 8 km da Riva del Garda e dal lago,  
dispone di 50 camere tutte con servizi  
privati, asciugacapelli, aria condizionata,  
cassaforte e wifi. La struttura offre anche  
ascensore, bar, ristorante, piscina, sala  
convegni e parcheggio.

ADULTI	BB	HB	FB	SS
01/03-30/04 01/10-30/10	OR	45,50	OR	23,00
01/05-30/06	OR	49,50	OR	23,00
01/07-30/09	OR	54,50	OR	23,00

colazione dolce e salata a buffet  
tassa di soggiorno 1,00

# HOTEL STUDENTI LAGO DI GARDA E ISEO

## SIRMIONE

### STUDENTI

#### HOTEL ★★★



**POSIZIONE:**  
3 km dal centro di Sirmione  
**CAMERE:**  
servizi privati - asciugacapelli  
aria condizionata - TV  
**SERVIZI:**  
bar - ristorante - sala colazioni

STUDENTI	BB	HB	FB	SS	SD
15/03-31/05	OR	30,20	35,10	17,00	-

cauzione 10,00 - colazione dolce e salata a buffet - FB con cestino inclusa 1/2 minerale - tassa di soggiorno 1,50

## SAN ZENO DI MONTAGNA

### STUDENTI

#### HOTEL ★★★



**POSIZIONE:**  
circa 8 km dal lago  
**CAMERE:**  
34 - servizi privati - aria condizionata  
TV  
**SERVIZI:**  
bar - ristorante - sala colazioni - wifi  
giardino

STUDENTI	BB	HB	FB	SS	SD
01/01-19/03 01/11-31/12	OR	26,90	30,90	12,00	-
20/03-31/10	OR	27,90	32,20	15,00	-

cauzione 10,00 - FB con cestino  
tassa di soggiorno 1,10

## RIVA DEL GARDA

### STUDENTI

#### HOTEL ★★★



**POSIZIONE:**  
disponiamo di varie strutture in zona  
Riva del Garda/Torbole  
**CAMERE:**  
servizi privati - asciugacapelli - TV  
telefono  
**SERVIZI:**  
bar - ristorante - sala colazioni

STUDENTI	BB	HB	FB	SS	SD
01/03-31/05	OR	37,40	OR	17,00	-

cauzione 15,00 - tassa di soggiorno 1,00

## AFFI

### STUDENTI

#### HOTEL GARDA ★★★



**POSIZIONE:**  
9 km dal lago - nei pressi dell'uscita  
autostradale Affi  
**CAMERE:**  
71 - servizi privati - asciugacapelli  
aria condizionata - TV - telefono  
**SERVIZI:**  
bar - ristorante - ascensore - wifi  
sala congressi - parcheggio

STUDENTI	BB	HB	FB	SS	SD
02/01-31/03	26,50	30,80	34,00	18,00	-
01/04-30/06	28,60	31,90	35,10	18,00	-
01/09-30/10	28,60	32,90	36,20	18,00	-

cauzione 10,00 - colazione dolce e salata a buffet - FB con cestino inclusa 1/2 minerale - tassa di soggiorno 1,00

## NEGRAR

### STUDENTI

#### HOTEL ★★★



**POSIZIONE:**  
20 km da Lazise - 8 km da Verona  
**CAMERE:**  
114 - servizi privati - telefono - TV  
aria condizionata - asciugacapelli  
frigobar  
**SERVIZI:**  
bar - ristorante - sala TV - ascensore  
wifi - parcheggio

STUDENTI	BB	HB	FB	SS	SD
02/01-12/03 16/10-30/12	OR	28,30	35,60	17,00	-
13/03-28/05	OR	30,90	38,40	18,00	-
29/05-15/10	OR	32,20	39,80	18,00	-

cauzione 10,00 - colazione dolce e salata a buffet - FB con cestino inclusa acqua in caraffa

## LAGO DI ISEO/VALCAMONICA

### STUDENTI

#### HOTEL ★★★



**POSIZIONE:**  
in Valcamonica - 15 km dal Lago di Iseo  
**CAMERE:**  
22 - servizi privati - asciugacapelli  
TV - telefono  
**SERVIZI:**  
bar - ristorante - ascensore - sala TV  
giardino - parcheggio

STUDENTI	BB	HB	FB	SS	SD
01/03-31/03 01/11-21/12	25,90	31,90	OR	12,00	-
01/04-31/05 10/09-31/10	28,20	34,20	OR	15,00	-

cauzione 10,00  
inclusa acqua in caraffa - tassa di soggiorno 0,75

# LAGO MAGGIORE SERVIZI ADULTI & STUDENTI

RISTORANTI	STUDENTI		ADULTI		
	Menù 1	1/2 min.	Menù 1	Menù 2	Bev.
Arona	16,00	1,80	26,00	29,00	5,50
Isola dei Pescatori	16,00	2,50	25,00	29,00	4,50
Lago d'Orta - Omegna	16,00	1,80	27,00	30,00	5,50
Lago d'Orta - Orta San Giulio	18,00	2,20		29,00	4,50
Locarno			26,00		3,50
Stresa	18,00	1,50	28,00	29,00	3,90
Verbania Intra	17,50	1,70	26,00	29,80	3,90

Menù turistici - Menù 1: primo, secondo con contorno, frutta o dessert - Menù 2: bis di primi, secondo con contorno, frutta o dessert  
 Bevande: 1/4 vino e 1/2 minerale

GUIDE	HD	FD
Tutte le località	180,00	295,00

Prezzi per gruppo - durante i servizi FD i pasti della guida sono a carico del gruppo - i servizi devono iniziare e terminare nello stesso luogo - il noleggio degli auricolari potrebbe essere obbligatorio

## NAVIGAZIONE LAGO MAGGIORE

### Battello privato - minimo 16 partecipanti imbarco da Stresa oppure da Baveno

	Studenti	Adulti
Isola Bella a/r	6,00	6,50
Isola Pescatori a/r	6,50	7,00
Isola Madre a/r	7,50	8,50
Isola Bella e Isola dei Pescatori a/r	7,50	8,50
Isola Bella e Isola Madre a/r	8,50	9,50
Isola Bella, Isola dei Pescatori e Isola Madre a/r	9,50	11,00
Villa Taranto a/r	13,00	13,50
Eremo di Santa Caterina a/r	11,00	11,50
Crociera notturna del Golfo Borromeo a/r - 2h circa	13,50	14,00
supplemento imbarco da Verbania Pallanza	4,50	4,50
supplemento imbarco da Verbania Intra o Villa Taranto	5,50	5,50

Escluse eventuali tasse di sbarco

## NAVIGAZIONE LAGO D'ORTA

### Minimo 20 partecipanti imbarco a 600 m dai parcheggi bus

	Studenti	Adulti
Orta - Isola San Giulio - battello privato a/r	6,00	7,00

Navigazione in battello privato - minimo 20 partecipanti - imbarco a 600 m dai parcheggi bus

## INGRESSI

Isola Bella	<a href="http://www.isoleborromeo.it">www.isoleborromeo.it</a>
Isola Madre	<a href="http://www.isoleborromeo.it">www.isoleborromeo.it</a>
Rocca di Angera	<a href="http://www.isoleborromeo.it">www.isoleborromeo.it</a>
Stresa - Villa Pallavicino	<a href="http://www.isoleborromeo.it">www.isoleborromeo.it</a>

N. B.: a causa dell'attuale incremento dei costi dell'energia e delle forniture alimentari, le tariffe esperte in catalogo devono ritenersi indicative e soggette a possibili variazioni. Sarà nostra premura indicarvi in fase di preventivo ogni eventuale modifica.







## EVENTS MENÙ

GRP ADULTI

**ISOLA DEI PESCATORI  
menù con pesce di lago**

es: carpione di lago oppure flan di zucchine -  
risotto mantecato alla toma del Mottarone -  
filetto di pesce dorato alla salvia con patate al  
forno e insalata mista - torta isolana al limone -  
bevande incluse

**34,00****STRESA****menù con pesce di lago**

es: carpione di lago - ravioli alla piemontese e  
risotto con toma e radicchio -  
filetto di pesce al burro e salvia con due  
contorni - tiramisù - bevande incluse

**35,00**

## EVENTS TIPS

GRP ADULTI

TRENINO  
CENTOVALLI VIGEZINA

Partenza da Domodossola attraverso la Valle Vigezzo, lungo  
boschi, pascoli e paesini di montagna, in un incantevole  
contesto ambientale e paesaggistico, fino ad arrivare a Locarno  
in territorio svizzero.

Pranzo libero a Locarno o con supplemento e visita libera

**Domodossola - Locarno solo andata 23,00**

**Domodossola - Locarno a/r 30,00**

**Supplemento carrozza panoramica a tratta 4,00**

**Supplemento pranzo a Locarno 29,50**  
menù tipico a 3 portate - bevande incluse



## EVENTS TOUR

GRP ADULTI

I GIARDINI, LE ISOLE  
E LA ROCCA DI ANGERA**GIORNO 1: VILLA TARANTO**

Arrivo nel primo pomeriggio e visita libera ai giardini botanici di Villa  
Taranto, ricchi di piante rare provenienti da ogni parte del mondo.  
In serata trasferimento in hotel per la cena ed il pernottamento.

**GIORNO 2: ISOLE BORROMEE**

Colazione e incontro con la guida. Imbarco da Stresa su battello  
privato alla scoperta delle Isole Borromeo.

Si visiteranno l'Isola Madre con i suoi eleganti giardini all'inglese  
ed il palazzo rinascimentale del '500. Si proseguirà per l'Isola dei  
Pescatori con i suoi vicoli antichi e scorci medievali.

Pranzo in ristorante e proseguimento per la visita dell'Isola Bella e  
del sontuoso palazzo barocco.

In serata rientro in hotel per la cena ed il pernottamento.

**GIORNO 3: ROCCA DI ANGERA**

Colazione e partenza per la visita guidata alla maestosa Rocca di  
Angera, situata su uno sperone di roccia che domina tutta la sponda  
meridionale del Lago Maggiore.

Al termine pranzo in ristorante ad Angera e partenza per il rientro.

**QUOTA INDIVIDUALE: da 200,00****SUPPL. SINGOLA: da 55,00**

La quota si basa su un minimo di 30 partecipanti

**La quota comprende:**

- Trattamento di mezza pensione
- Visite guidate come da programma
- Pranzo del secondo e terzo giorno
- Navigazione come da programma
- Ingressi come da programma

**ARONA****HOTEL ★★★★★**

a circa 1 km dal centro di Arona e  
direttamente sul lago, con una vista  
mozzafiato sulla Rocca di Angera. Le 82  
camere sono tutte arredate in stile classico  
e dotate di frigobar, telefono, cassaforte,  
aria condizionata e TV. Completano la  
struttura, oltre al bar e alla sala ristorante,  
anche la palestra e varie sale meeting.

GRP ADULTI



ADULTI	BB	HB	FB	SS	
01/01-30/03	30/10-29/12	37,00	49,50	71,00	25,00
31/03-30/04		43,00	59,50	80,50	31,00
01/05-29/10		43,50	60,50	81,50	31,00

colazione dolce e salata a buffet  
tassa di soggiorno 2,10

# LAGO MAGGIORE HOTEL STUDENTI

## ARONA STUDENTI

### HOTEL ★★★★★



**POSIZIONE:**  
a breve distanza dal centro  
**CAMERE:**  
82 - servizi privati - frigobar - telefono  
cassaforte - aria condizionata - TV  
**SERVIZI:**  
bar - ristorante - ascensore  
piccola palestra - sala congressi  
parcheggio

STUDENTI	BB	HB	FB	SS	SD
01/01-30/03 30/10-29/12	27,50	36,80	47,50	23,00	-
31/03-29/10	30,90	40,40	49,80	28,00	-

cauzione 10,00 - FB con cestino  
tassa di soggiorno 2,10

## ARONA STUDENTI

### HOTEL ★★★★★



**POSIZIONE:**  
15 km dal Lago Maggiore  
e da Arona  
**CAMERE:**  
51 - servizi privati - asciugacapelli  
frigobar - TV - telefono - cassaforte  
**SERVIZI:**  
bar - ristorante - sala TV  
piscina - parcheggio

STUDENTI	BB	HB	FB	SS	SD
01/01-27/03 01/11-31/12	OR	30,00	37,00	18,00	-
28/03-31/10	OR	33,00	42,00	20,00	-

cauzione 15,00 - colazione dolce e salata a buffet - FB con cestino  
inclusa 1/2 minerale - tassa di soggiorno 1,00

## MEINA STUDENTI

### HOTEL ★★★



**POSIZIONE:**  
13 km da Meina  
**CAMERE:**  
40 - servizi privati - telefono  
TV - asciugacapelli  
**SERVIZI:**  
bar - ristorante - sala conferenze  
giardino - ascensore - parcheggio

STUDENTI	BB	HB	FB	SS	SD
01/02-28/02 01/11-31/12	OR	28,80	34,00	10,00	-
01/03-20/03	OR	29,20	34,50	10,00	-
21/03-31/10	OR	29,50	34,80	10,00	-

colazione dolce e salata a buffet - FB con cestino  
inclusa 1/2 minerale

## MERGOZZO STUDENTI

### HOTEL ★★★



**POSIZIONE:**  
centrale - direttamente sul Lago di  
Mergozzo - 6 km dal Lago Maggiore  
10 km dal centro di Verbania  
**CAMERE:**  
servizi privati - TV  
telefono - cassaforte - asciugacapelli  
**SERVIZI:**  
bar - ristorante - sala TV  
terrazza panoramica vista lago

STUDENTI	BB	HB	FB	SS	SD
20/03-31/03	OR	31,00	39,00	22,00	-
01/04-30/04	OR	33,00	40,00	22,00	-
01/05-20/05	OR	36,00	42,50	22,00	-

cauzione 10,00 - FB con cestino  
inclusa acqua in caraffa - tassa di soggiorno 1,00

## AMENO STUDENTI

### HOTEL ★★★



**POSIZIONE:**  
circa 3 km da Orta San Giulio  
**CAMERE:**  
25 - servizi privati - asciugacapelli - TV  
telefono - aria condizionata  
**SERVIZI:**  
bar - ristorante - ascensore - sala TV  
wifi - parcheggio

STUDENTI	BB	HB	FB	SS	SD
01/01-20/03 01/10-31/12	OR	32,00	39,50	17,00	-
21/03-30/09	OR	32,50	40,00	18,00	-

cauzione 10,00 - FB con cestino  
inclusa 1/2 minerale - tassa di soggiorno 1,00

## LAGO D'ORTA STUDENTI

### HOTEL ★★★



**POSIZIONE:**  
centrale - sul porticciolo di Omegna  
10 km dal Lago Maggiore  
11 km da Orta San Giulio  
**CAMERE:**  
34 - servizi privati - telefono  
TV - asciugacapelli  
**SERVIZI:**  
bar - ristorante - sala TV - ascensore  
wifi - parcheggio

STUDENTI	BB	HB	FB	SS	SD
01/01-10/03 01/11-31/12	OR	34,00	40,00	20,00	-
11/03-31/03	OR	36,00	42,00	20,00	-
01/04-31/10	OR	38,00	45,00	20,00	-

cauzione 10,00 - FB con cestino  
inclusa acqua in caraffa

# SERVIZI ADULTI & STUDENTI **LAGO DI COMO**

RISTORANTI	STUDENTI		ADULTI		
	Menù 1	1/2 min.	Menù 1	Menù 2	Bev.
Bellagio			26,00	29,00	5,00
Cadenabbia - Tremezzo	18,00	1,50	25,00	27,00	4,50
Como	15,00	1,50	29,00	34,50	4,50
Lecco*	18,00	1,50	30,00	35,50	3,80

Menù turistici - Menù 1: primo, secondo con contorno, frutta o dessert - Menù 2: bis di primi, secondo con contorno, frutta o dessert  
 Bevande: 1/4 vino e 1/2 minerale - \*: le tariffe si intendono per i soli gg feriali - sabato e festivi tariffe su richiesta

GUIDE	HD	FD
<b>COMO E PROVINCIA</b> - Como, Bellagio, Villa Carlotta		
studenti - 2h/5h	165,00	295,00
adulti - 2h/5h	170,00	300,00
<b>LECCO E LUOGHI MANZONIANI</b> - max 35 pax - 2,5h/6h	170,00	300,00
<b>VARENNA/ABBAZIA DI PIONA</b> - 2h/5h	170,00	300,00

Prezzi per gruppo - attenzione: Villa Manzoni a Lecco max 30 pax, per gruppi più numerosi è necessaria la seconda guida  
 Durante i servizi FD i pasti della guida sono a carico del gruppo - il noleggio degli auricolari potrebbe essere obbligatorio

## NAVIGAZIONE LAGO DI COMO

Partenze da Cadenabbia/Tremezzo minimo 26 partecipanti	Studenti	Adulti
Bellagio a tratta	7,50	10,50
Como - Villa Carlotta a/r	7,50	10,50
Tour 1h Centro Lago Nord sosta a Menaggio o Varenna a/r	9,90	11,80
Tour 1h Centro Lago Sud Isola Comacina e sosta a Bellagio a/r	11,00	14,00
Tour 40 min Centro Lago Sud Villa Balbianello e sosta a Bellagio a/r	9,30	10,40

Per itinerari diversi contattare il nostro booking - partenze da Varenna con supplemento

## INGRESSI

Lecco Villa Manzoni e Galleria Civica d'Arte	<a href="http://www.museilecco.org">www.museilecco.org</a>
Lecco - Garlate Museo della Seta	<a href="http://www.museosetagarlate.it">www.museosetagarlate.it</a>
Tremezzo Villa Carlotta	<a href="http://www.villacarlotta.it">www.villacarlotta.it</a>
Varenna Villa Monastero	<a href="http://www.villamonastero.eu">www.villamonastero.eu</a>

N. B.: a causa dell'attuale incremento dei costi dell'energia e delle forniture alimentari, le tariffe espresse in catalogo devono ritenersi indicative e soggette a possibili variazioni. Sarà nostra premura indicarvi in fase di preventivo ogni eventuale modifica.

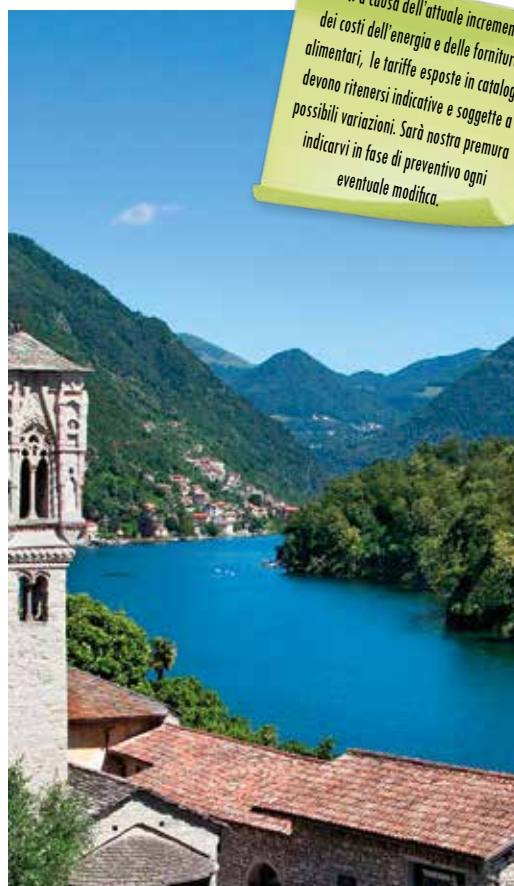

## EVENTS TOUR

GRP ADULTI

I RIFLESSI INCANTATI DEI PICCHI  
E DEI BORGHI,  
NAVIGANDO SUL LAGO DI COMO

## GIORNO 1: COMO

Arrivo nel primo pomeriggio, incontro con la guida e visita di Como, nota per il Duomo in stile gotico e il percorso pedonale lungo il lago. In serata trasferimento in hotel per la cena ed il pernottamento.

## GIORNO 2: VILLA CARLOTTA VILLA BALBIANELLO - BELLAGIO

Colazione, incontro con la guida e partenza per Villa Carlotta, situata sulle rive del lago, celebre per le raccolte d'arte conservate al suo interno e per il vasto giardino botanico che la circonda. Proseguimento per la Villa del Balbianello, che sorge sulla penisola di Lavedo, immersa in una vegetazione lussureggiante con ripide pareti di roccia a picco sulle acque. Successivamente imbarco per Bellagio, cittadina nota per le stradine lastricate, gli edifici eleganti e il Parco di Villa Serbelloni, un giardino terrazzato con vista sul lago.

In serata rientro in hotel per la cena ed il pernottamento.

## GIORNO 3: LECCO

Colazione, partenza per Lecco e incontro con la guida. Visita della città nota per essere il luogo in cui lo scrittore Alessandro Manzoni, ambientò il romanzo "I Promessi Sposi".

Al termine pranzo in ristorante e fine dei servizi.

**QUOTA INDIVIDUALE: da 195,00**

**SUPPL. SINGOLA: da 39,00**

La quota si basa su un minimo di 30 partecipanti

## La quota comprende:

- Trattamento di mezza pensione
- Visite guidate come da programma
- Pranzo del terzo giorno
- Navigazione come da programma



## EVENTS MENÙ

GRP ADULTI

## COMO - menù di pesce

es: antipasto di bresaola con rucola e scaglie di grana - risotto con pesce persico - trota di lago con burro e salvia - spinaci al burro - dolce - bevande incluse

**34,40**

## LECCO - menù di pesce

es: carpione del lago e lavarello in salsa verde - risotto con pesce persico - misto lago alla piastra - contorni di stagione - bevande incluse

**33,90**

## COMO/LECCO

## HOTEL ★★★★★

buona struttura a soli 10 km da Como e 20 km da Lecco, dispone di 100 camere tutte con servizi privati, asciugacapelli, frigobar, TV, cassaforte, wifi e aria condizionata.

2 piani con ascensore, bar, ristorante, sala TV, sala congressi e parcheggio.

GRP ADULTI



ADULTI	BB	HB	FB	SS
02/01-06/04	OR	42,70	OR	22,50
11/04-09/10	OR	50,80	OR	23,00
10/10-29/12	OR	45,40	OR	23,00

colazione dolce e salata a buffet  
tassa di soggiorno 1,50



## CADENABBIA DINTORNI

## HOTEL ★★★

buona struttura con una splendida vista direttamente sul Lago di Como, in zona Tremezzo-Cadenabbia. Tutte le camere sono con servizi privati, asciugacapelli, aria condizionata, TV, cassaforte, telefono e balcone. Dispone inoltre di ascensore, ampi spazi comuni, bar e ristorante.

GRP ADULTI

ADULTI	BB	HB	FB	SS
15/03-31/03 01/10-31/10	50,90	57,20	OR	23,00
01/04-31/05	61,50	67,80	OR	23,00
01/06-30/09	72,10	78,40	OR	23,00

colazione dolce e salata a buffet  
tassa di soggiorno 1,50

# HOTEL STUDENTI **LAGO DI COMO**

## COMO

## STUDENTI

### B&B HOTEL COMO ★★★



**POSIZIONE:**  
4 km dal centro  
600 m dalla stazione Como Camerlata  
**CAMERE:**  
84 - servizi privati - TV  
aria condizionata - asciugacapelli  
**SERVIZI:**  
sala colazioni - ascensore - parcheggio

STUDENTI	BB	HB	FB	SS	SD
02/01-28/02	29,50	OR	OR	20,50	-
01/03-31/03	30,00	OR	OR	21,50	-
01/04-31/05	42,50	OR	OR	24,00	-

cauzione 10,00 - colazione dolce a buffet - tassa di soggiorno 2,00

## COMO DINTORNI

## STUDENTI

### HOTEL ★★★★★



**POSIZIONE:**  
25 km da Como  
**CAMERE:**  
92 - servizi privati - asciugacapelli  
aria condizionata - frigobar  
TV - cassaforte - telefono  
**SERVIZI:**  
bar - ristorante - sala convegni  
ascensore - sala TV - wifi  
parcheggio

STUDENTI	BB	HB	FB	SS	SD
01/01-13/03 01/11-31/12	OR	38,40	OR	20,00	3,00
14/03-31/05 01/09-31/10	OR	39,90	OR	23,00	3,00

cauzione 15,00 - colazione dolce e salata a buffet  
acqua microfiltrata in caraffa

## CADENABIA

## STUDENTI

### HOTEL ★★★



**POSIZIONE:**  
direttamente sul lago  
**CAMERE:**  
140 - servizi privati - asciugacapelli  
TV - telefono - aria condizionata  
**SERVIZI:**  
bar - ristorante - piscina  
ascensore - wifi - parcheggio

STUDENTI	BB	HB	FB	SS	SD
15/03-20/03	38,50	47,30	OR	23,00	-
31/03-30/09	38,50	47,70	OR	23,00	-

cauzione 20,00 - colazione dolce e salata a buffet  
inclusa acqua in caraffa - tassa di soggiorno 1,50

## COMO/LECCO

## STUDENTI

### HOTEL ★★★★★



**POSIZIONE:**  
10 km da Como - 20 km da Lecco  
**CAMERE:**  
servizi privati - asciugacapelli  
aria condizionata - minibar - TV  
**SERVIZI:**  
bar - ristorante - ascensore - wifi  
terrazza - parcheggio

STUDENTI	BB	HB	FB	SS	SD
01/01-12/03 10/10-29/12	OR	33,60	43,00	22,00	-
13/03-08/04	OR	34,00	43,50	22,50	-
12/04-30/05	OR	36,50	45,80	23,00	-

cauzione 25,00 - colazione dolce a buffet  
FB con cestino - tassa di soggiorno 1,50



# PIEMONTE SERVIZI ADULTI & STUDENTI

RISTORANTI	STUDENTI		ADULTI		
	Menù 1	1/2 min.	Menù 1	Menù 2	Bev.
Alba	19,80	1,20	22,00	24,50	5,50
Torino - zona Piazza Castello	17,40	1,40	22,30	26,80	3,80
Torino - zona Porta Nuova	13,20	1,20	19,80	23,90	includere
Torino - Venaria Reale	15,40	includere	23,90	26,90	includere

Menù turistici - Menù 1: primo, secondo con contorno, frutta o dessert - Menù 2: bis di primi, secondo con contorno, frutta o dessert  
Bevande: 1/4 vino e 1/2 minerale

*N. B.: a causa dell'attuale incremento dei costi dell'energia e delle forniture alimentari, le tariffe esperte in catalogo devono ritenersi indicative e soggette a possibili variazioni. Sarà nostra premura indicarvi in fase di preventivo ogni eventuale modifica.*

GUIDE	HD	FD
<b>TORINO - Studenti</b>		
2h - fino a 25 pax - solo museo o Residenza Reale o giro città	115,00	
2h - da 26 a 35 pax - solo museo o Residenza Reale o giro città	140,00	
2h - da 36 a 50 pax - solo museo o Residenza Reale o giro città	160,00	
3h/8h - fino a 25 pax	150,00	250,00
3h/8h - da 26 a 35 pax	170,00	270,00
3h/8h - da 36 a 50 pax	190,00	290,00
10h continuative - visita territorio principale		310,00
<b>TORINO - Adulti</b>		
2h - fino a 25 pax - solo museo o Residenza Reale o giro città	125,00	
2h - da 26 a 35 pax - solo museo o Residenza Reale o giro città	150,00	
2h - da 36 a 50 pax - solo museo o Residenza Reale o giro città	180,00	
3h/8h - fino a 25 pax	160,00	270,00
3h/8h - da 26 a 35 pax	180,00	290,00
3h/8h - da 36 a 50 pax	220,00	315,00
10h continuative - visita territorio principale		320,00
<b>REGGIA DI VENARIA - Studenti/Adulti</b>		
Reggia e scuderie	150,00	
Reggia, scuderie e giardini	170,00	
<b>ALBA/ASTI/LANGHE - Studenti/Adulti</b>		
2h - max 50 pax	160,00	
3h - max 50 pax	180,00	
4h - max 50 pax	205,00	
8h - max 50 pax		280,00

Prezzi per gruppo - per i gruppi a Torino si consiglia un massimo di 35/40 pax per guida - nella maggior parte dei musei massimo 25 pax per guida - sono escluse eventuali spese per i trasferimenti - durante i servizi FD i pasti della guida sono a carico del gruppo - Pasqua, Pasquetta, 15 Agosto, Natale e Capodanno richiesto supplemento 15% - il noleggio degli auricolari potrebbe essere obbligatorio

INGRESSI	
Basilica di Superga - Tombe dei Savoia	<a href="http://www.basilicadisuperga.com">www.basilicadisuperga.com</a>
Museo del Cinema	<a href="http://www.museocinema.it">www.museocinema.it</a>
Museo dell'Automobile	<a href="http://www.museoauto.com">www.museoauto.com</a>
Museo del Risorgimento	<a href="http://www.museorisorgimentotorino.it">www.museorisorgimentotorino.it</a>
Museo Egizio	<a href="http://www.museoegizio.it">www.museoegizio.it</a>
Palazzina Stupinigi	<a href="http://www.ordinemauriziano.it">www.ordinemauriziano.it</a>
Palazzo Reale	<a href="http://www.ilpalazzorealeditorino.it">www.ilpalazzorealeditorino.it</a>
Venaria Reale e Giardini	<a href="http://www.lavenaria.it">www.lavenaria.it</a>



### EVENTS MENÙ

GRP ADULTI

#### ALBA - menù tipico

es: insalatina al moscato - sfogliatina con fonduta - chicche tartufate - guanciaie con contorno - tris di dolci  
bevande incluse

29,00

#### TORINO Piazza Vittorio Veneto - menù tipico

es: sformato di peperoni con bagna cauda - tajarin al sugo di brasato - faraona con la sua salsa e purea - bonet - bevande e caffè inclusi

35,00

#### TORINO - VENARIA REALE - menù tipico

es: antipastino di carne salada con mousse di robiola e flan di verdure con fonduta - bis di primi con pansotti di magro porri e robiola fresca e fileja al ragù contadino - brasato al Barbera - patate al forno - mousse al Gianduja con biscotti di meliga - bevande incluse

30,80

### EVENTS TIPS

GRP ADULTI

## LANGHE: DEGUSTAZIONE E VISITA ALLE CANTINE

**Visita guidata alle vigne e alle cantine di vinificazione e invecchiamento. Degustazione guidata presentata direttamente dai proprietari con descrizione dettagliata dell'azienda, dei metodi di lavorazione e di produzione, dalla vinificazione all'imbottigliamento. Consigli e suggerimenti sull'abbinamento vini/cibo.**

#### DEGUSTAZIONE DI 3 VINI:

Barolo-Barbera-Nebbiolo. I vini vengono accompagnati da formaggio e salami tipici delle Langhe con pane e grissini

16,00

#### DEGUSTAZIONE DI 4 VINI:

Barolo-Barbera-Nebbiolo-Rocche dell'Annunziata. I vini vengono presentati in abbinamento con i formaggi tipici: Bra stagionato, Robiola D'Alba, Gorgonzola, Grana Padano con pane e grissini

23,00

## TORINO: LABORATORIO DI CIOCCOLATO

**Visita ad una cioccolateria e fabbrica di cioccolato artigianale di Torino dal 1958.**

- Breve storia del cioccolato
- Creazione di corpi cavi (uova o altri soggetti) dove i visitatori saranno parte attiva
- Dimostrazione di creazione di cioccolatini ricoperti
- Dimostrazione di confezionamento a mano
- Assaggi e ritiro di un omaggio in cioccolato

16,50



### EVENTS TOUR

GRP ADULTI

## GLI SPLENDORI DEL REGNO D'ITALIA, TRA REGGE E VITIGNI

#### GIORNO 1: TORINO

Arrivo a Torino e incontro con la guida; la passeggiata parte da Piazza Castello, cuore della città al centro della quale si erge il bi-millenario Palazzo Madama. Sulla piazza si affacciano il Palazzo Reale, il Teatro Regio e la splendida Chiesa di San Lorenzo. Nelle immediate vicinanze sorgono il Duomo, la Cappella della Sindone e il parco archeologico romano con la Porta Palatina. Passeggiando lungo gli ariosi portici di Via Roma, si giunge nella seicentesca Piazza San Carlo, il salotto della città; si prosegue per Piazza Carignano con l'imponente palazzo progettato da Guarino Guarini. Passando per la signorile Piazza Carlo Alberto si attraversa la Galleria dell'Industria Subalpina, impreziosita da negozi e caffè storici. Panoramica in bus con sosta al Parco del Valentino e al Borgo Medioevale.

In seguito tempo libero a disposizione in centro e sistemazione in hotel per cena e pernottamento.

#### GIORNO 2: LANGHE

Colazione e partenza alla scoperta delle Langhe. Si parte con la visita guidata di Alba, capitale indiscussa dei tartufi, con il suo splendido centro storico dove spicca la maestosa Cattedrale di San Lorenzo. Pranzo in ristorante in centro con menù tipico. La visita guidata prosegue per Barolo e termina a La Morra, dove è prevista una degustazione di vini e prodotti locali nelle cantine di una nota azienda vinicola. Al termine si rientra in hotel per cena e pernottamento.

#### GIORNO 3: VENARIA

Dopo colazione visita guidata alla "Versailles" piemontese; tappa obbligatoria ed imperdibile della Reggia di Venaria Reale ed i suoi meravigliosi giardini.

Al termine, pranzo in ristorante convenzionato nei pressi della Reggia. Partenza per rientro.

**QUOTA INDIVIDUALE: da 205,00**

**SUPPL. SINGOLA: da 50,00**

La quota si basa su un minimo di 30 partecipanti

#### La quota comprende:

- Trattamento di mezza pensione
- Visite guidate come da programma
- 2 pranzi tipici a 3 portate secondo e terzo giorno
- Degustazione di prodotti tipici a La Morra

# PIEMONTE HOTEL ADULTI



## TORINO

GRP ADULTI

### HOTEL ★★★★★

buona struttura a soli 4 km dal centro storico di Torino, dispone di camere moderne e dotate di servizi privati, asciugacapelli, minibar, cassaforte, aria condizionata e wifi. La struttura è caratterizzata da ampi spazi comuni con ascensore, bar, ristorante, piscina, sala convegni, piccola palestra, parcheggio.

ADULTI	BB	HB	FB	SS
01/01-19/03 06/11-31/12	31,80	49,90	OR	27,00
20/03-02/07 28/08-05/11	32,40	51,00	OR	28,00
03/07-27/08	32,10	50,30	OR	27,50

colazione dolce e salata a buffet - inclusa 1/2 minerale  
tariffe valide nei weekend - tariffe infrasettimanali su richiesta - tax 3,70



## TORINO

GRP ADULTI

### HOTEL ★★★★★

ottima struttura a soli 2 km dal centro storico di Torino, dotata di ascensore, bar, ristorante, sala TV e wifi. Dispone di 75 camere con servizi privati, aria condizionata, TV, telefono, minibar e cassaforte.

ADULTI	BB	HB	FB	SS
01/01-31/03 20/12-27/12	OR	52,80	OR	24,00
01/04-09/07 13/09-19/12	OR	61,40	OR	26,00
12/07-12/09	OR	53,90	OR	25,00

colazione dolce e salata a buffet  
tassa di soggiorno 3,70



## TORINO

GRP ADULTI

### HOTEL ★★★

ottima struttura in pieno centro a Torino, a soli 600 metri da Piazza Vittorio Veneto e a soli 15 minuti a piedi dal Palazzo Reale. Dispone di camere/appartamenti moderni con servizi privati, asciugacapelli, TV, telefono, wifi, aria condizionata e alcune con angolo cottura.

ADULTI	BB	HB	FB	SS
01/01-12/03 06/11-31/12	34,50	OR	OR	23,00
13/03-25/06 04/09-05/11	35,50	OR	OR	24,00
26/06-03/09	34,80	OR	OR	24,00

tassa di soggiorno 2,80  
massimo 3 singole - SS dalla 4<sup>a</sup> 28,00



## TORINO DINTORNI

GRP ADULTI

### HOTEL ★★★

ottima struttura a soli 7 km dal centro di Torino. Dispone di bar, ristorante, sala TV, ascensore. Le 80 camere sono tutte dotate di servizi privati interni, asciugacapelli, aria condizionata, frigobar, TV e telefono. Parcheggio interno.

ADULTI	BB	HB	FB	SS
01/01-19/03 06/11-31/12	31,80	46,70	OR	22,00
20/03-25/06 28/08-05/11	32,70	48,00	OR	23,00
26/06-27/08	32,40	47,60	OR	23,00

colazione dolce a buffet - inclusa 1/2 minerale  
tassa di soggiorno 1,20



## LANGHE

GRP ADULTI

### HOTEL ★★★

ottima struttura posizionata in zona strategica a circa 15 minuti da Barolo ed Alba, offre tutte camere con servizi privati, asciugacapelli, TV, telefono, bollitore e aria condizionata. Completano la struttura il bar, il ristorante, ampio giardino esterno e centro benessere con SPA e parcheggio bus.

ADULTI	BB	HB	FB	SS
01/01-20/03 01/12-29/12	25,70	52,50	OR	23,00
21/03-30/06 01/09-30/11	34,60	61,60	OR	25,00
01/07-31/08	26,40	53,90	OR	23,00

colazione dolce e salata a buffet  
inclusi acqua e caffè



## TORINO STUDENTI

### HOTEL ★★★★★



**POSIZIONE:**  
4 km dal centro  
**CAMERE:**  
162 - servizi privati - asciugacapelli - TV  
telefono - aria condizionata - frigobar  
**SERVIZI:**  
bar - ristorante - ascensore - wifi  
sala convegni - piscina - parcheggio

STUDENTI	BB	HB	FB	SS	SD
01/01-19/03 06/11-31/12	26,50	42,40	OR	25,00	-
20/03-05/11	27,30	43,60	OR	26,00	-

cauzione 10,00 - colazione dolce e salata a buffet - inclusa 1/2 minerale  
tariffa valida per soggiorni infrasettimanali

## TORINO STUDENTI

### HOTEL ★★★



**POSIZIONE:**  
zona Lingotto  
**CAMERE:**  
servizi privati - TV - telefono  
cassaforte  
**SERVIZI:**  
sala colazione - ascensore

STUDENTI	BB	HB	FB	SS	SD
01/01-19/03 06/11-31/12	26,50	OR	OR	22,00	-
20/03-05/11	26,80	OR	OR	23,00	-

cauzione 10,00 - colazione dolce e salata a buffet

## TORINO DINTORNI STUDENTI

### HOTEL ★★★



**POSIZIONE:**  
7 km dal centro di Torino  
**CAMERE:**  
80 - servizi privati - aria condizionata  
TV - telefono - frigobar  
**SERVIZI:**  
bar - ristorante - ascensore - sala TV  
parcheggio

STUDENTI	BB	HB	FB	SS	SD
01/01-12/03	23,10	33,60	42,00	22,00	-
13/03-31/03	23,60	34,30	42,80	23,00	-
01/04-31/05 01/09-30/11	26,00	36,80	45,40	23,00	-

cauzione 10,00 - colazione dolce a buffet - FB con cestino  
inclusa 1/2 minerale

## TORINO STUDENTI

### HOTEL ★★★



**POSIZIONE:**  
in prossimità del centro storico  
**CAMERE:**  
30 - servizi privati - TV - telefono  
aria condizionata  
**SERVIZI:**  
bar - ascensore - sala TV  
ristorante - wifi

STUDENTI	BB	HB	FB	SS	SD
01/01-12/03	26,30	37,80	43,10	21,00	-
13/03-31/12	26,80	38,60	43,90	22,00	-

cauzione 15,00 - colazione dolce e salata a buffet - FB con cestino  
inclusa acqua in caraffa - massimo 3 singole - SS dalla 4^ 28,00

## TORINO STUDENTI

### HOTEL ★★★



**POSIZIONE:**  
5 km dal centro  
**CAMERE:**  
46 - servizi privati - aria condizionata  
TV - asciugacapelli - telefono  
**SERVIZI:**  
bar - ristorante - sala TV - wifi  
ascensore - parcheggio

STUDENTI	BB	HB	FB	SS	SD
01/01-19/03 06/11-31/12	26,50	38,20	43,50	21,00	-
20/03-05/11	27,00	38,90	44,30	22,00	-

cauzione 15,00 - colazione dolce e salata a buffet - FB con cestino  
inclusa acqua in caraffa - massimo 3 singole - SS dalla 4^ 28,00

## ROSTA STUDENTI

### HOTEL DES ALPES ★★★



**POSIZIONE:**  
20 km da Torino  
**CAMERE:**  
60 - servizi privati - TV  
telefono - aria condizionata  
**SERVIZI:**  
bar - ristorante - ascensore  
sala TV - giardino - parcheggio

STUDENTI	BB	HB	FB	SS	SD
01/01-28/02 01/07-20/12	OR	29,20	OR	15,00	-
01/03-31/03	OR	31,70	OR	15,00	-
01/04-30/06	OR	33,90	OR	15,00	-

cauzione 15,00  
inclusa 1/2 minerale

# VALLE D'AOSTA SERVIZI ADULTI & STUDENTI

RISTORANTI	STUDENTI		ADULTI		
	Menù 1	1/2 min.	Menù 1	Menù 2	Bev.
Aosta	15,00	1,00	18,00	23,00	4,00
Arnad	15,00	1,00	21,00	25,00	4,00
Cogne	16,50	1,00	24,00	27,00	incluse
Courmayeur	16,00	1,50	22,00	26,00	4,00
Nus	15,00	1,00	19,00	23,00	3,50
Saint Vincent - Chatillon	15,00	1,50	19,00	23,00	3,80

Menù turistici - Menù 1: primo, secondo con contorno, frutta o dessert - Menù 2: bis di primi, secondo con contorno, frutta o dessert  
Bevande: 1/4 vino e 1/2 min.

GUIDE	HD	FD
Aosta città - studenti fino a 30 pax - max 1,5h	150,00	
Aosta città - adulti fino a 30 pax - max 2h	160,00	
1 castello	130,00	
1 castello + Aosta città o 2 castelli - studenti fino a 30 pax	185,00	
1 castello + Aosta città o 2 castelli - adulti	200,00	
2 castelli + Aosta città		290,00
Escursioni sul territorio - adulti e studenti	200,00	295,00

Prezzi per gruppo - durante i servizi FD i pasti della guida sono a carico del gruppo - il noleggio degli auricolari potrebbe essere obbligatorio

## PARCO NAZIONALE DEL GRAN PARADISO

Il Parco si estende su un'area di circa 70.000 ettari, in ambiente tipicamente alpino, a cavallo tra le regioni Piemonte, con le valli Orco e Soana, e Valle d'Aosta con Valle di Cogne, Valsavarenche e Valle di Rhemeas. Tutte le strutture che sono segnalate (centri visitatori, giardini alpini ed ecomusei) sono aperte generalmente nel periodo estivo, mentre il Centro Educazione Ambientale di Noasca e la Fucina da Rame di Ronco Canavese sono aperti tutto l'anno.

	HD	FD
GUIDE - max 25 pax	200,00	295,00

Prezzi per gruppo - il noleggio degli auricolari potrebbe essere obbligatorio

## INGRESSI

Aosta - Monumenti Romani	<a href="http://www.guidaturisticaosta.it">www.guidaturisticaosta.it</a>
Fènis - Castello	<a href="http://www.regione.vda.it">www.regione.vda.it</a>
Issogne - Castello	<a href="http://www.regione.vda.it">www.regione.vda.it</a>
Sarre - Castello	<a href="http://www.regione.vda.it">www.regione.vda.it</a>
Verres - Castello	<a href="http://www.regione.vda.it">www.regione.vda.it</a>



N. B.: a causa dell'attuale incremento dei costi dell'energia e delle forniture alimentari, le tariffe esposte in catalogo devono ritenersi indicative e soggette a possibili variazioni. Sarà nostra premura indicarvi in fase di preventivo ogni eventuale modifica.





## EVENTS MENÙ

GRP ADULTI

**AOSTA - menù tipico**

es: lardo d'Arnad e mocetta con castagne - risotto con fontina - spezzatino di cervo e polenta - crema di Cogne - bevande incluse

**29,00****COGNE - menù tipico**

es: lardo di Arnad con castagne al miele e quiche paysanne con pancetta e formaggio d'alpeggio - crespelle alla valdostana con prosciutto cotto e fontina - salsiccia con funghi porcini e polenta - crema di Cogne con cioccolato - panna ed amaretti servita con tegole di Aosta - bevande, caffè e digestivi inclusi

**26,00****COURMAYEUR - menù degustazione**

es: risotto al radicchio e pasta con fonduta - arrosto di coppa alle prugne con patate arrosto - torta di mele - bevande incluse

**29,00****ISSOGNE - menù tipico**

es: salumi e giardiniera della casa - lasagnetta al ragù di cinghiale e gnocchi di castagne con fonduta - bocconcini di cinghiale e carbonada di manzo con polenta - tris di dolci della casa - bevande incluse

**28,00**

## EVENTS TOUR

GRP ADULTI

## TOUR DELLA VALLE D'AOSTA

**GIORNO 1: ARNAD - AOSTA**

La prima tappa in direzione Aosta prevede la visita con degustazione ad un famoso stabilimento produttore di salumi tipici della regione, tra cui il prelibato Lardo di Arnad, servito con vino locale. Nel pomeriggio arrivo ad Aosta ed incontro con la guida per la visita della città, che prevede l'Arco D'Augusto, la Porta Pretoria, il Teatro Romano, le Mura e la famosa Collegiata di Sant'Orso. Sistemazione in hotel per cena e pernottamento.

**GIORNO 2: PARCO NAZIONALE DEL GRAN PARADISO**

Partenza per la Valle di Cogne, base ideale per le escursioni al Parco del Gran Paradiso e visita al giardino botanico "Paradisgia" di Valnontrey e alle famose cascate di Lilliaz. Sosta a Cogne per il pranzo dove si potrà ammirare il borgo tipico valdostano e godere di una bella passeggiata rilassante negli ampi prati verdi. Rientrando verso Aosta, sosta al Ponte Acquedotto Romano di Pondel largo 2,30 metri e lungo 50 metri. Rientro in hotel per cena e pernottamento.

**GIORNO 3: FENIS - ISSOGNE**

Partenza da Aosta e sosta con visita guidata al Castello di Fenis, uno tra i più significativi esempi di architettura medioevale con mura merlate e torri d'avvistamento. Si prosegue per Issogne per la visita alla lussuosa residenza rinascimentale nota per i suoi pregiati affreschi e la fontana del melograno. Pranzo tipico in ristorante in zona. Partenza per il rientro.

**QUOTA INDIVIDUALE: da 215,00****SUPPL. SINGOLA: da 55,00****La quota si basa su un minimo di 30 partecipanti****La quota comprende:**

- Trattamento di mezza pensione
- Visita e degustazione ad un salumificio in zona Arnad
- Visite guidate come da programma
- Ingressi: Giardino Botanico "Paradisgia" + Castello Féris + Castello Issogne
- Pranzi del secondo e terzo giorno

**AOSTA****HOTEL NORDEN PALACE ★★★**

buona struttura situata a soli 500 metri dal centro di Aosta. L'albergo offre bar, ristorante interno, sala TV e wifi. Le 50 camere dispongono di TV, aria condizionata, cassaforte, telefono e servizi privati con asciugacapelli.

GRP ADULTI



ADULTI	BB	HB	FB	SS
07/01-31/03	43,20	54,00	64,80	23,00
01/04-30/06 01/09-31/10	43,80	54,50	65,50	23,00
01/07-31/08	OR	OR	OR	OR

colazione dolce e salata a buffet - massimo 2 singole  
SS dalla 3<sup>a</sup> 45,00 - taxa di soggiorno 0,80

**AOSTA DINTORNI****HOTEL ★★★**

buona struttura in posizione panoramica, a soli 3 km dal centro di Aosta. Le 32 camere sono tutte con servizi privati, asciugacapelli, TV, telefono e wifi. Dispone anche di ascensore, terrazza, giardino e sala TV. Ottimo il ristorante con cucina tipica valdostana e parcheggio.

GRP ADULTI

ADULTI	BB	HB	FB	SS
01/01-31/03	OR	OR	OR	OR
01/04-30/06 01/09-30/11	OR	53,00	OR	22,00
01/07-31/08	OR	57,00	OR	22,00

colazione dolce e salata a buffet  
tassa di soggiorno 0,50

# VALLE D'AOSTA HOTEL STUDENTI

## AOSTA CENTRO

### STUDENTI

#### HOTEL ★★★



**POSIZIONE:**  
centrale  
500 m dal centro storico

**CAMERE:**  
50 - servizi privati - telefono - TV  
minibar - asciugacapelli  
aria condizionata

**SERVIZI:**  
bar - ristorante - sala TV - wifi  
ascensore - parcheggio

STUDENTI	BB	HB	FB	SS	SD
07/01-17/03 01/10-30/11	33,50	41,00	54,60	39,00	-
18/03-31/05	34,00	41,50	55,00	39,00	-

cauzione 10,00 - colazione dolce a buffet - FB con cestino - inclusa 1/2 minerale  
tassa di soggiorno 0,80 - massimo 2 singole - SS dalla 3<sup>a</sup> 39,00

## AOSTA DINTORNI

### STUDENTI

#### HOTEL ★★★



**POSIZIONE:**  
immediati dintorni di Aosta  
3 km dal centro

**CAMERE:**  
25 - servizi privati - asciugacapelli  
TV - telefono

**SERVIZI:**  
bar - ristorante - sala TV  
wifi - parcheggio

STUDENTI	BB	HB	FB	SS	SD
01/01-31/12	20,70	27,00	33,40	17,00	-

cauzione 20,00 - colazione dolce a buffet - FB con cestino  
inclusa 1/2 minerale - tasso di soggiorno 0,50

## CHATILLON

### STUDENTI

#### HOTEL ★★★



**POSIZIONE:**  
1 km da St. Vincent  
25 km da Aosta

**CAMERE:**  
37 - servizi privati - asciugacapelli  
TV - telefono - frigobar

**SERVIZI:**  
bar - ristorante - sala TV  
centro benessere

STUDENTI	BB	HB	FB	SS	SD
01/01-31/03 01/09-20/12	OR	30,00	36,00	18,00	-
01/04-30/06	OR	33,00	39,00	18,00	-

cauzione 10,00 - colazione dolce e salata a buffet - FB con cestino  
inclusa acqua in caraffa - tasso di soggiorno 0,50

## AOSTA SEMICENTRO

### STUDENTI

#### HOTEL ★★★



**POSIZIONE:**  
1,5 km dal centro

**CAMERE:**  
32 - servizi privati - telefono  
TV - asciugacapelli - aria condizionata

**SERVIZI:**  
bar - ristorante - sala TV - ascensore

STUDENTI	BB	HB	FB	SS	SD
01/04-31/05 01/10-30/11	OR	35,00	41,50	22,00	-

cauzione 10,00 - colazione dolce a buffet - FB con cestino - inclusa acqua in caraffa  
massimo 3 singole - SS dalla 4<sup>a</sup> su richiesta - tasso di soggiorno 0,80

## AOSTA DINTORNI

### STUDENTI

#### HOTEL ★★★



**POSIZIONE:**  
immediati dintorni di Aosta  
3 km dal centro

**CAMERE:**  
73 - servizi privati - asciugacapelli - TV

**SERVIZI:**  
bar - ristorante - sala TV - wifi

STUDENTI	BB	HB	FB	SS	SD
01/01-31/03	OR	40,50	OR	32,00	21,00
01/04-31/10	OR	41,00	OR	33,00	21,00

cauzione 10,00 - colazione dolce a buffet  
inclusa acqua in caraffa - tasso di soggiorno 0,50

## COGNE

### STUDENTI

#### HOTEL ★★



**POSIZIONE:**  
3 km dal centro

**CAMERE:**  
14 - servizi privati  
TV - asciugacapelli

**SERVIZI:**  
bar - ristorante - ascensore - sala TV  
spa - terrazza - giardino - wifi

STUDENTI	BB	HB	FB	SS	SD
01/01-31/12	OR	42,00	OR	13,00	-

cauzione 10,00 - colazione dolce e salata a buffet  
inclusa 1/2 minerale - tasso di soggiorno 1,00

RISTORANTI	STUDENTI		ADULTI		Bev.
	Menù 1	1/2 min.	Menù 1	Menù 2	
Camogli - menù pizza per studenti	16,00	inclusa	24,00	27,50	incluse
Genova centro zona Principe	16,50	inclusa	20,00	24,50	3,50
Genova centro zona Brignole	20,00	1,50	22,00	25,00	3,50
Genova zona Acquario	17,00	inclusa	25,00	28,00	incluse
La Spezia	18,00	inclusa	23,00	26,00	3,50
Monterosso al Mare	22,00	inclusa	28,00	33,00	incluse
Portovenere	21,00	inclusa	27,50	31,00	incluse
Rapallo	16,50	inclusa	24,00	26,00	incluse
Santa Margherita Ligure	17,50	inclusa	25,00	26,00	incluse
Sanremo	15,00	inclusa	22,00	26,00	3,80
Ventimiglia	18,00	1,50	23,00	26,00	incluse

Menù turistici - Menù 1: primo, secondo con contorno, frutta o dessert - Menù 2: bis di primi, secondo con contorno, frutta o dessert  
Bevande: 1/4 vino e 1/2 minerale

GUIDE	HD	FD
<b>GENOVA E PROVINCIA</b>		
studenti - fino a 25 pax	160,00	250,00
studenti - da 26 a 50 pax	185,00	280,00
adulti - fino a 25 pax	175,00	280,00
adulti - da 26 a 35 pax	195,00	295,00
adulti - da 36 a 50 pax	215,00	310,00
<b>CINQUE TERRE</b>		
studenti - max 25 pax	160,00	250,00
studenti - da 26 a 50 pax	185,00	280,00
adulti - fino a 25 pax	175,00	280,00
adulti - da 26 a 35 pax	195,00	295,00
adulti - da 36 a 50 pax	215,00	310,00
<b>RIVIERA DEI FIORI E COSTA AZZURRA</b>		
Albenga/Imperia/Dolceacqua	185,00	230,00
Mentone/Monaco/Nizza/Cannes/Eze Village		220,00
Monaco e Montecarlo		220,00
Sanremo	185,00	220,00
Savona	210,00	
St. Tropez-Port Grimaud		230,00

Prezzi per gruppo - durante i servizi FD pasti/battelli/treni della guida sono a carico del gruppo - per i servizi in Costa Azzurra la guida è italiana e parte e rientra con il gruppo dall'Italia - la guida italiana non ha la possibilità di svolgere il servizio all'interno di musei francesi  
Il noleggio degli auricolari potrebbe essere obbligatorio

## INGRESSI

Genova Palazzo Ducale - Torre Grimaldina e Carceri Storiche	<a href="http://www.palazzoducale.genova.it">www.palazzoducale.genova.it</a>
Genova Lanterna	<a href="http://www.lanternadigenova.it">www.lanternadigenova.it</a>
San Fruttuoso Abbazia	<a href="http://www.fondoambiente.it">www.fondoambiente.it</a>
Toirano Grotte di Toirano	<a href="http://www.toiranogrotte.it">www.toiranogrotte.it</a>



N. B.: a causa dell'attuale incremento dei costi dell'energia e delle forniture alimentari, le tariffe esperte in catalogo devono ritenersi indicative e soggette a possibili variazioni. Sarà nostra premura indicarvi in fase di preventivo ogni eventuale modifica.



**ACQUARIO DI GENOVA**  
COMMISSIONE 10% RISERVATA  
AI NOSTRI CLIENTI  
SUI SOLI BIGLIETTI DI INGRESSO  
ACQUARIO E GALATA MUSEO DEL MARE  
(PREVIA PRENOTAZIONE SERVIZIO  
ALBERGHIERO)

Studenti	
ingresso con guida 1,5h - fino al 28/02	12,00
ingresso semplice dal 01/03 al 31/12	13,00
visita guidata completa - 2,5h - max 30 pax	140,00
visita guidata breve - 1,5h - max 30 pax	100,00
Adulti	
ingresso semplice	19,50
visita guidata completa - 2,5h	7,50
visita guidata breve - 1,5h	6,00

Prezzi validi al momento della stampa per il 2022

BIGO	
studenti	3,00
adulti	4,00

GALATA MUSEO DEL MARE + SOMMERSIBILE	
studenti	7,50
adulti	14,00

BIOSFERA	
studenti	3,50
adulti	3,50

 **EVENTS TOUR**

GRP ADULTI

**GENOVA E LE 5 TERRE**

I paesaggi, i borghi, le calette, i caruggi ed i sapori dei pendii a picco sul mare

**GIORNO 1: GENOVA**

Arrivo a Genova e visita dell'Acquario, dove sono ricreati gli ambienti del Mediterraneo, del Mar Rosso, della foresta tropicale e della barriera corallina. Dopo il pranzo libero, visita guidata del centro storico. Denominata "La Superba", Genova si caratterizza per i pittoreschi quartieri dove stretti vicoli detti caruggi dividono ricchi palazzi da modesti edifici. Nel tardo pomeriggio proseguimento per l'hotel, cena e pernottamento.

**GIORNO 2: CINQUETERRE**

Colazione e partenza per le Cinque Terre in treno da La Spezia con guida. Queste località, famose in tutto il mondo per la loro spettacolare unicità ed inserite tra i siti patrimonio dell'umanità dall'UNESCO sono situate nel Golfo di La Spezia ed hanno conservato nel tempo la loro antica integrità ed il loro suggestivo paesaggio. Si potranno visitare, in un crescendo di emozioni, Manarola, Riomaggiore, Monterosso e Vernazza con i loro borghi ricchi di storia ed arroccati tra mare e terra, cinque vere perle incastonate tra cielo e mare, le Cinque Terre sono un gioiello unico, uno dei principali siti turistici nazionali che attrae visitatori da ogni parte del mondo. Pranzo libero. In serata rientro in hotel, cena e pernottamento.

**GIORNO 3: GOLFO DEL TIGULLIO**

Colazione e partenza per Rapallo, visita con navigazione di Santa Margherita Ligure e di Portofino, altre due perle che si affacciano sul Golfo del Tigullio. Da Rapallo si arriva a Santa Margherita Ligure dove si trova una passeggiata che corre parallela al pendio a picco sul mare sottostante, completamente circondato dal verde che offre numerose viste panoramiche. Proseguimento per la baia di Portofino, con la sua celeberrima piazzetta sul mare, incastonata nella rigogliosa vegetazione del promontorio. Le sue case alte e colorate, disposte a semicerchio, fanno di Portofino una delle località turistiche più acclamate dal jet set internazionale. Pranzo libero. Partenza per il rientro.

**QUOTA INDIVIDUALE:** da 195,00**SUPPL. SINGOLA:** da 46,00

La quota si basa su un minimo di 30 partecipanti

**La quota comprende:**

- Trattamento di mezza pensione
- Visite guidate come da programma
- Ingresso Acquario
- Treno Cinque Terre Card
- Battello Rapallo/Portofino a/r

 **EVENTS MENÙ**

GRP ADULTI

**GENOVA - menù di pesce**

es: assaggio di farinata ligure - penne al pesto della casa e risotto ai frutti di mare - seppie in umido alla genovese con patate e piselli - dessert - bevande e caffè inclusi

**25,50****LA SPEZIA - menù di pesce**

es: antipasto mare e terra - risotto ai frutti di mare e gnocchi alla sorrentina - fritto misto di pesce - insalata - dessert - bevande incluse

**26,50****MONTEROSSO AL MARE - menù di pesce**

es: antipasto di mare - riso di mare - pesce al forno con patate - dessert - bevande e caffè inclusi

**33,00****PORTOVENERE - pranzo di pesce**

es: insalata mista di pesce - penne agli scampi - frittura del golfo - patatine fritte - torta - bevande incluse

**32,00****RAPALLO - menù di pesce**

es: insalata tiepida di polpo e calamari - lasagne al pesto e gnocchi di spinaci allo zafferano - fritto di calamari - verdure e acciughe fritte - dessert - bevande e caffè inclusi

**30,00****S. MARGHERITA LIGURE - menù di pesce**

es: insalata di mare - penne al sugo di pesce sgusciato - pesce alla ligure con patate olive e pinoli - torta di mele con gelato - bevande incluse

**31,00****VENTIMIGLIA - menù di pesce**

es: antipasto misto - ravioli e pennette alle vongole - fritto misto di pesce - insalata - dessert - bevande incluse

**30,00**
 **EVENTS TIPS**

GRP ADULTI

**I SAPORI DELLA LIGURIA**

**Visita ad un frantoio con degustazioni delle produzioni con olive taggiasche** **13,00**

**Visita ad un'azienda di produzione del tipico pesto genovese con degustazione** **7,00**

**5 TERRE CARD...**

il modo migliore per visitarle!

**Ingresso al Parco delle Cinque Terre**

con tutti i sentieri trekking e turistici aperti ed utilizzo del treno Cinque Terre Express senza limite di tempo e fermate

**da 20,50**

**SANREMO**

GRP ADULTI

**HOTEL ★★★★★**

in posizione panoramica in prossimità del centro di Sanremo, comodamente raggiungibile a piedi.  
Recentemente ristrutturato, dispone di camere con aria condizionata, frigobar, cassaforte, TV, wifi, ampia hall, ristorante e giardino.

ADULTI	BB	HB	FB	SS
01/01-30/03 01/10-31/12	OR	56,80	OR	23,00
04/04-31/05	OR	61,00	OR	23,00
01/06-30/06 01/09-30/09	OR	65,00	OR	23,00

colazione dolce e salata a buffet  
tassa di soggiorno 1,00

**SAVONA**

GRP ADULTI

**B&B HOTEL SAVONA ★★★**

a pochi metri di distanza dal mare e dalle sue splendide spiagge. Facile da raggiungere dall'autostrada e dalla stazione dei treni. Perfetto per viaggi di gruppo e business, nelle strette vicinanze del centro storico e del Priamar, cittadella della cultura savonese, dispone di aria condizionata, ascensore, wifi e sala colazioni.

ADULTI	BB	HB	FB	SS
01/01-31/03 01/11-30/12	35,00	OR	OR	25,00
01/04-30/05 16/09-31/10	43,50	OR	OR	27,00
01/06-15/09	54,50	OR	OR	37,00

colazione dolce a buffet  
tassa di soggiorno 1,50

**GENOVA**

GRP ADULTI

**B&B HOTEL GENOVA ★★★**

in posizione strategica, vicino al centro storico, all'Acquario ed alla stazione Principe.  
Totalmente ristrutturato sia nella camere che negli spazi comuni. Aria condizionata, ascensore, wifi e sala colazioni.

ADULTI	BB	HB	FB	SS
01/01-28/02 01/11-31/12	41,50	OR	OR	28,00
01/03-31/03	45,40	OR	OR	30,00
01/04-31/10	50,50	OR	OR	34,00

colazione dolce a buffet  
tassa di soggiorno 1,50

**GENOVA**

GRP ADULTI

**HOTEL ★★★★★**

in zona aeroporto, dista 14 minuti a piedi dalla stazione ferroviaria di Genova Cornigliano. L'hotel dispone di camere molto eleganti e spaziose con vista sul mare o sull'aeroporto. Completano la struttura il ristorante, la palestra, un giardino pensile con parete per arrampicata, campi da tennis, solarium e sale riunioni.

ADULTI	BB	HB	FB	SS
01/01-28/02 01/11-31/12	45,90	69,70	OR	30,50
01/03-31/10	46,50	70,50	OR	31,00

colazione americana a buffet - inclusi 1/4 vino e 1/2 minerale  
tassa di soggiorno 3,00

**CINQUE TERRE**

GRP ADULTI

**HOTEL ★★★**

in posizione ottimale per la visita delle Cinque Terre e della zona costiera del Levante Ligure. Le camere in stile classico hanno pavimento piastrellato, aria condizionata, TV, asciugacapelli. Dispone inoltre di terrazza panoramica per aperitivi ed eventi e rinomato ristorante con cucina tipica ligure.

ADULTI	BB	HB	FB	SS
01/01-31/12	OR	58,50	OR	21,60

colazione dolce e salata servita al tavolo  
inclusi 1/4 vino e 1/2 minerale

# LIGURIA HOTEL STUDENTI

## SANREMO

## STUDENTI

### HOTEL ★★★



**POSIZIONE:**  
centrale  
**CAMERE:**  
50 - servizi privati - telefono - TV  
**SERVIZI:**  
bar - ristorante - terrazza - solarium  
piscina - wifi

STUDENTI	BB	HB	FB	SS	SD
01/01-31/03 15/09-31/10	OR	31,80	39,00	13,00	-
01/04-15/06	OR	32,30	39,50	13,00	-

cauzione 15,00 - colazione dolce servita al tavolo - FB con cestino inclusa acqua in caraffa - tassa di soggiorno 1,00

## ARMA DI TAGGIA

## STUDENTI

### HOTEL ARMA ★★★



**POSIZIONE:**  
periferico  
8 km da Sanremo  
**CAMERE:**  
34 - servizi privati - TV  
telefono - aria condizionata  
**SERVIZI:**  
bar - ristorante - giardino

STUDENTI	BB	HB	FB	SS	SD
01/03-31/03	OR	26,00	31,30	14,00	-
01/04-31/05 15/09-31/10	OR	26,30	31,80	14,00	-

cauzione 5,00 - colazione dolce a buffet  
FB con cestino - inclusa acqua in caraffa

## SAN BARTOLOMEO AL MARE

## STUDENTI

### HOTEL ★★★



**POSIZIONE:**  
a pochi passi dal mare  
**CAMERE:**  
27 - servizi privati - TV - aria condizionata  
**SERVIZI:**  
bar - ristorante - giardino - solarium

STUDENTI	BB	HB	FB	SS	SD
01/03-31/03	OR	27,00	31,30	16,00	-
01/04-31/05 15/09-31/10	OR	29,50	33,50	16,00	-

cauzione 10,00 - colazione dolce a buffet  
FB con cestino - inclusa acqua in caraffa

## DIANO MARINA

## STUDENTI

### HOTEL ★★★



**POSIZIONE:**  
500 m dal centro, direttamente sul mare  
in posizione panoramica  
**CAMERE:**  
36 - servizi privati - asciugacapelli  
aria condizionata in alcune camere - TV  
cassaforte - telefono  
**SERVIZI:**  
bar - ristorante - ascensore - sala TV  
piscina - ampi spazi comuni esterni

STUDENTI	BB	HB	FB	SS	SD
01/01-31/03	OR	30,00	35,50	17,00	-
01/04-15/05	OR	32,00	37,50	18,00	-

cauzione 10,00 - colazione dolce a buffet  
FB con cestino - inclusa acqua in caraffa

## GENOVA

## STUDENTI

### B&B HOTEL GENOVA ★★★



**POSIZIONE:**  
centrale - zona stazione Principe  
**CAMERE:**  
108 - servizi privati - TV - telefono  
aria condizionata  
**SERVIZI:**  
sala colazioni - ascensore - wifi

STUDENTI	BB	HB	FB	SS	SD
02/01-28/02	39,80	OR	OR	27,00	-
01/03-31/03	43,50	OR	OR	29,00	-
01/04-15/05	48,50	OR	OR	34,00	-

cauzione 10,00 - tassa di soggiorno 1,50

## CAVI DI LAVAGNA

## STUDENTI

### HOTEL ★★★



**POSIZIONE:**  
disponiamo di varie strutture  
in zona Lavagna e dintorni  
**CAMERE:**  
servizi privati - TV  
asciugacapelli - telefono  
**SERVIZI:**  
bar - ristorante

STUDENTI	BB	HB	FB	SS	SD
01/01-31/03 01/10-31/12	OR	31,80	38,00	19,00	-
01/04-31/05	OR	32,00	38,50	19,00	-
01/06-30/06 01/09-30/09	OR	35,00	42,50	19,00	-

cauzione 10,00 - FB con cestino



RISTORANTI	STUDENTI		ADULTI		
	Menù 1	1/2 min.	Menù 1	Menù 2	Bev.
Bergamo	17,60	inclusa	21,00	25,00	incluse
Como	15,00	1,50	29,00	34,50	4,50
Lecco*	18,00	1,50	30,00	35,50	3,80
Mantova	13,50	2,20	19,80	21,00	4,50
Milano - zona Brera/Castello Sforzesco	16,00	2,10	18,50		5,50
Milano - zona Cenisio/Garibaldi	13,50	1,10	20,50	24,50	3,90
Milano - zona Duomo	21,00	2,20	23,00	26,00	6,50
Milano - zona Lambrate	19,50	inclusa	24,50	28,50	4,40
Milano - zona Stazione Centrale/Repubblica	13,20	inclusa	17,60	20,00	4,50
Pavia				23,00	incluse

Menù turistici - Menù 1: primo, secondo con contorno, frutta o dessert - Menù 2: bis di primi, secondo con contorno, frutta o dessert - Bevande: 1/4 vino e 1/2 minerale

\*Lecco: le tariffe si intendono solo per i giorni infrasettimanali - sabato, domenica e festivi su richiesta

GUIDE	HD	PAX IN PIU'	FD	PAX IN PIU'
<b>BERGAMO</b>				
studenti - 2,5h/5h - max 25 pax	145,00*		230,00*	
adulti - 2,5h/5h - da 11 a 40 pax	160,00		280,00	
studenti - visite museali 1,5h - max 25 pax	90,00			
adulti - visite museali 1,5h - max 25 pax	120,00			
<b>MANTOVA</b>				
<b>gruppi studenti fino a 30 pax:</b>				
1 Palazzo in interno o centro storico - 1,5h	110,00			
1 Palazzo in interno + centro storico - 2,5h	140,00			
Sabbioneta o Alto Mantovano o S. Benedetto	150,00			
<b>gruppi studenti da 31 a 50 pax:</b>				
centro storico	145,00			
<b>gruppi adulti fino a 30 pax:</b>				
1 Palazzo in interno o centro storico - 1,5h	120,00			
1 Palazzo in interno + centro storico - 2,5h	155,00			
Sabbioneta o Alto Mantovano o S. Benedetto	160,00			
<b>gruppi adulti da 31 a 50 pax:</b>				
centro storico	155,00			
<b>MILANO</b>				
tour classico città - fino a 25 pax (max 40 pax) - 3h/6h	155,00	2,40	310,00	4,50
musei e monumenti - max 25 pax - max 1h	100,00			
<b>VALTELLINA</b>				
studenti - max 55 pax	230,00**		310,00	
adulti - max 55 pax	240,00**		320,00	

Prezzi per gruppo - \*: suppl. ora in più 45,00 - \*\*: possibile solo visita di Tirano oppure St. Moritz oppure trenino del Bernina altrimenti va considerato il costo del FD - sono esclusi i costi di trasferimento della guida - suppl. su richiesta per servizi in giorni festivi e per servizi serali oltre le 19:00 - le Pinacoteche e i Musei sono visitabili con gruppi max 25 pax a guida - durante i servizi FD i pasti della guida sono a carico del gruppo e si intendono esclusi gli eventuali costi di trasferimento - per escursione con il Trenino del Bernina considerare sempre il costo del biglietto della guida - il noleggio degli auricolari potrebbe essere obbligatorio



N. B.: a causa dell'attuale incremento dei costi dell'energia e delle forniture alimentari, le tariffe espresse in catalogo devono ritenersi indicative e soggette a possibili variazioni. Sarà nostra premura indicarvi in fase di preventivo ogni eventuale modifica.

INGRESSI	
Mantova Palazzo Te	<a href="http://www.palazzote.it">www.palazzote.it</a>
Mantova Palazzo Ducale	<a href="http://www.mantovaducale.beniculturali.it">www.mantovaducale.beniculturali.it</a>
Milano - Castello Sforzesco	<a href="http://www.milanocastello.it">www.milanocastello.it</a>
Milano Cenacolo Vinciano	<a href="http://www.cenacolovinciano.org">www.cenacolovinciano.org</a>
Milano - Duomo	<a href="http://www.duomomilano.it">www.duomomilano.it</a>
Milano Museo Nazionale della Scienza e della Tecnica	<a href="http://www.museoscienza.org">www.museoscienza.org</a>
Milano Pinacoteca di Brera	<a href="http://www.pinacotecabrera.org">www.pinacotecabrera.org</a>
Sabbioneta	<a href="http://www.visitsabbioneta.it">www.visitsabbioneta.it</a>
San Benedetto Po	<a href="http://www.turismoanbenedetto.it">www.turismoanbenedetto.it</a>



**EVENTS MENÙ**

GRP ADULTI

**BERGAMO - menù tipico**

es: antipasto con polenta e filetti di alici, frittatina di cipolle, formaggio di capra e malanzane - casoncelli alla bergamasca con burro, salvia, pancetta e parmigiano - bocconcini al Valcalepio con polenta taragna - torta al cioccolato e mascarpone con salsa alla vaniglia - bevande e caffè inclusi **35,00**

**MANTOVA - menù tipico**

es: riso Vialone Nano alla Pilota con tastasale e rosmarino - stracotto di manzo alla mantovana con polentina morbida di mais Favero e patate - sbrisolona con crema alla vaniglia - bevande incluse **26,50**

**MILANO - menù tipico**

es: antipasto di affettato di salumi misti e bruschetta risotto alla milanese - ossobuco - meneghina alla fiamma - bevande incluse **34,50**



**EVENTS TIPS**

GRP ADULTI

NAVIGAZIONE  
LAGHI MANTOVANI

**PERCORSO**

dal Parco al Porto - 1h45min	<b>14,50</b>
Laghi di Mezzo ed Inferiore - città + oasi - 1h	<b>9,00</b>
Laghi di Mezzo ed Inferiore città + oasi + fiume - 1h30min	<b>12,60</b>
dai Laghi Mantovani al Po attraverso le chiuse di Leonardo o vv - 2h30min	<b>18,50</b>
Navigazione del Lago Superiore birdwaching - 1h15min	<b>14,50</b>
da Mantova al Santuario delle Grazie - 1h15min	<b>16,20</b>
da Mantova a Governolo attraverso i siti archeologici - 1h30min	<b>14,50</b>
da Mantova a Rivalta - 2h	<b>18,00</b>

1 gratuità ogni 10 paganti - tariffe valide per gruppi minimo 20 paganti - inclusa spiegazione a bordo



**EVENTS TOUR**

GRP ADULTI

TOUR DELLA VALTELLINA

Le alte valli, i laghi alpini, le vestigia del rinascimento e le emozioni del Trenino Rosso

**GIORNO 1: TIRANO**

Arrivo nel pomeriggio in Valtellina e incontro con la guida per la visita del caratteristico centro di Tirano e della Basilica della Madonna di Tirano che rappresenta il più importante monumento della provincia di Sondrio, una mirabile cattedrale rinascimentale. Stando alla tradizione la Madonna apparve promettendo la cessazione della peste, qualora fosse stato costruito un tempio in suo onore nel punto esatto dove era apparsa, vale a dire vicino al Ponte della Folla, al di fuori della cinta muraria urbana, dove appunto ora si trova questa bellissima chiesa. Nel tardo pomeriggio sistemazione in hotel, cena e pernottamento.

**GIORNO 2: TRENINO ROSSO - ST. MORITZ - LAGHI DELL' ALTA ENGADINA**

Colazione e partenza per l'escursione dell'intera giornata. Incontro con la guida e partenza con il celeberrimo Trenino Rosso del Bernina. Durante il lento tragitto su questa ferrovia di montagna si potranno godere indimenticabili panorami mozzafiato, ammirando il profilo delle altissime vette al confine con la Svizzera. Arrivo a St. Moritz, la rinomata stazione sciistica in territorio elvetico e visita del centro storico. Pranzo in ristorante tipico della zona per gustare le famose pietanze delle alte valli, oltre che i famosi vini di questi territori. Nel pomeriggio partenza con bus proprio e sosta nella affascinante Regione dei Laghi a Maloia. Nel tardo pomeriggio rientro in hotel per la cena ed il pernottamento.

**GIORNO 3: TEGLIO**

Dopo la colazione incontro a Tirano con la guida e partenza per Teglio per la visita guidata del suo caratteristico centro storico e del Palazzo Besta, importante testimonianza dello splendore dell'epoca rinascimentale. Questa dimora, che sorge nell'antico borgo di Teglio, vanta una perfetta conservazione nelle architetture e nelle decorazioni ed è sicuramente annoverabile tra i siti di maggior interesse della Valtellina.

Al termine della visita, partenza per il rientro.

**QUOTA INDIVIDUALE: da 230,00**

**SUPPL. SINGOLA: da 50,00**

La quota si basa su un minimo di 30 partecipanti

**La quota comprende:**

- Trattamento di mezza pensione in hotel
- Visite guidate come da programma
- Biglietto per il Trenino del Bernina Tirano / St. Moritz (solo andata)
- Pranzo del secondo giorno A St. Moritz
- Ingresso al Palazzo Besta

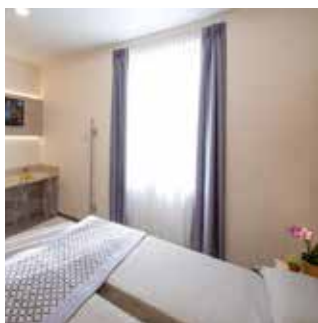
**MILANO CENTRO**

GRP ADULTI

**HOTEL ★★★**

buona struttura in centro a breve distanza da Piazza Repubblica e dalla metropolitana. Dispone di 49 camere tutte con servizi privati, asciugacapelli, aria condizionata, TV, telefono, wifi e frigobar. L'hotel dispone anche di un bar, una sala colazioni, sala TV e ascensore.

ADULTI	BB	HB	FB	SS
01/01-28/02 01/11-31/12	47,30	OR	OR	22,50
01/03-31/05 01/09-31/10	48,60	OR	OR	23,00
01/06-31/08	48,20	OR	OR	23,00

colazione dolce e salata a buffet  
tassa di soggiorno 4,00

**MILANO PERIFERICO**

GRP ADULTI

**HOTEL ★★★★★**

ottima struttura a breve distanza dal centro di Milano, dispone di camere moderne con servizi privati, TV, telefono, aria condizionata, wifi e frigobar. Gli spazi comuni sono molto ampi, offre anche una elegante sala ristorante, ascensore, bar e parcheggio bus.

ADULTI	BB	HB	FB	SS
01/01-31/03 01/11-31/12	38,40	63,90	OR	23,00
01/04-31/05 01/09-31/10	42,00	68,40	OR	25,00
01/06-31/08	38,40	63,90	OR	23,00

colazione dolce e salata a buffet  
tassa di soggiorno 5,00

**MILANO DINTORNI**

GRP ADULTI

**HOTEL ★★★★★**

ottima struttura nei dintorni di Milano a circa 25 km dalla città. Offre camere modernamente arredate e dotate di ogni confort suddivise in due palazzine collegate tra loro. Gli spazi comuni sono molto ampi ed eleganti. Dispone inoltre di SPA, sala ristorante, sala colazioni, sala meeting e ampio parcheggio.

ADULTI	BB	HB	FB	SS
01/01-31/03 01/11-31/12	OR	54,50	OR	25,00
01/04-31/05 01/09-31/10	OR	59,50	OR	28,00
01/06-31/08	OR	54,50	OR	25,00

colazione dolce e salata a buffet

**BERGAMO DINTORNI**

GRP ADULTI

**HOTEL ★★★★★**

a 15 km da Bergamo e 45 km da Milano. Strutturata su 6 piani con ampi spazi comuni, ascensore, bar, sala TV e ristorante. Dispone di 102 camere con servizi privati, asciugacapelli, TV, cassaforte, frigobar, aria condizionata e wifi. Parcheggio interno.

ADULTI	BB	HB	FB	SS
01/01-28/02 01/11-31/12	41,00	62,00	OR	27,00
01/03-31/10	42,20	63,80	OR	28,00

colazione dolce e salata a buffet  
inclusa 1/2 minerale

**MANTOVA**

GRP ADULTI

**HOTEL ★★★**

buona struttura in pieno centro a Mantova a brevissima distanza dalla stazione ferroviaria e vicino a Piazza Mantegna; il centro storico è a brevissima distanza. Tutte le camere sono provviste di servizi privati, asciugacapelli, aria condizionata, TV e telefono. La struttura dispone anche di ascensore, bar e sala colazioni.

ADULTI	BB	HB	FB	SS
01/01-31/12	42,50	OR	OR	28,00

colazione dolce e salata a buffet  
tassa di soggiorno 2,00

# LOMBARDIA HOTEL STUDENTI

## MILANO CENTRO STUDENTI

### HOTEL ★★★

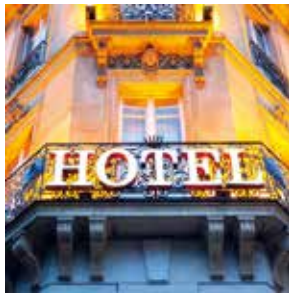

**POSIZIONE:**  
centrale  
zona metro Repubblica

**CAMERE:**  
49 - servizi privati - aria condizionata  
TV - frigobar - asciugacapelli - telefono

**SERVIZI:**  
bar - sala colazioni - ascensore  
sala TV - wifi

STUDENTI	BB	HB	FB	SS	SD
01/01-12/03	38,90	OR	OR	22,00	-
13/03-31/05	39,60	OR	OR	23,00	-
01/06-31/12	39,20	OR	OR	23,00	-

cauzione 10,00 - colazione dolce e salata a buffet  
tassa di soggiorno 4,00

## MILANO SEMICENTRO STUDENTI

### HOTEL ★★★



**POSIZIONE:**  
semicentrale  
metro raggiungibile a piedi

**CAMERE:**  
servizi privati - asciugacapelli - TV  
telefono - aria condizionata - wifi

**SERVIZI:**  
bar - ristorante - ascensore  
wifi

STUDENTI	BB	HB	FB	SS	SD
01/01-31/12	35,50	OR	OR	28,00	-

cauzione 10,00 - tassa di soggiorno 4,00

## MILANO SEMICENTRO STUDENTI

### HOTEL ★★★



**POSIZIONE:**  
semicentrale - fermata mezzi pubblici  
raggiungibile a piedi

**CAMERE:**  
servizi privati - asciugacapelli - TV  
telefono - aria condizionata - wifi

**SERVIZI:**  
bar - ascensore - sala colazioni

STUDENTI	BB	HB	FB	SS	SD
01/01-31/12	35,60	OR	OR	23,00	-

cauzione 15,00 - colazione dolce a buffet  
tassa di soggiorno 4,00

## MILANO DINTORNI STUDENTI

### HOTEL ★★★



**POSIZIONE:**  
disponiamo di varie strutture nei  
dintorni di Milano

**CAMERE:**  
servizi privati - asciugacapelli - TV  
telefono - aria condizionata

**SERVIZI:**  
bar - ristorante - ascensore - parcheggio

STUDENTI	BB	HB	FB	SS	SD
01/01-31/12	OR	37,40	44,90	22,00	-

cauzione 15,00 - colazione dolce a buffet  
FB con cestino - inclusa acqua in caraffa

## BERGAMO DINTORNI STUDENTI

### HOTEL ★★★



**POSIZIONE:**  
15 km da Bergamo

**CAMERE:**  
102 - servizi privati - asciugacapelli - TV  
telefono - aria condizionata

**SERVIZI:**  
bar - ristorante - sala colazioni  
ascensore - parcheggio

STUDENTI	BB	HB	FB	SS	SD
01/01-20/03 01/11-31/12	31,20	39,60	48,90	17,00	-
21/03-16/04 24/04-31/10	31,80	40,30	49,90	18,00	-

cauzione 20,00 - colazione dolce e salata a buffet - FB con cestino  
inclusa 1/2 minerale - massimo 4 singole - SS dalla 5^ 22,00

## MANTOVA STUDENTI

### HOTEL ABC ★★★



**POSIZIONE:**  
centrale

**CAMERE:**  
servizi privati - telefono - aria  
condizionata - TV - frigobar

**SERVIZI:**  
bar - ristorante

STUDENTI	BB	HB	FB	SS	SD
10/01-13/03	33,50	OR	OR	25,00	-
14/03-31/03	35,40	OR	OR	28,00	-
01/04-03/06	37,80	OR	OR	28,00	-

cauzione 10,00 - colazione dolce a buffet - tassa di soggiorno 1,00  
massimo 3 singole - SS dalla 4^ su richiesta

**N. B.:** a causa dell'attuale incremento dei costi dell'energia e delle forniture alimentari, le tariffe esposte in catalogo devono ritenersi indicative e soggette a possibili variazioni. Sarà nostra premura indicarvi in fase di preventivo ogni eventuale modifica.

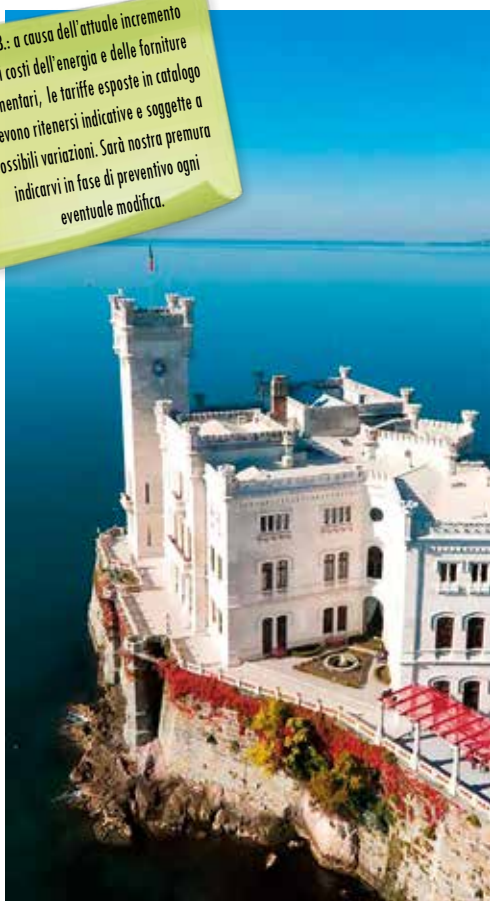

RISTORANTI	STUDENTI		ADULTI		
	Menù 1	1/2 min.	Menù 1	Menù 2	Bev.
Aquileia	16,40	1,30	23,40	25,80	3,50
Grado	16,50	1,20	20,00	24,00	3,50
Redipuglia dintorni	16,50	1,30	21,50	24,80	3,90
Trieste- Muggia	17,60	1,20	20,00	24,50	4,50
Trieste - zona Piazza Unità d'Italia	12,50	1,10			
Trieste - zona Rive/Piazza Unità d'Italia	19,50	1,10	19,80	24,20	3,40
Trieste - zona stazione	13,20	1,20	17,60	20,90	3,90
Udine	18,40	1,20	20,90	24,90	3,90

Menù turistici - Menù 1: primo, secondo con contorno, frutta o dessert - Menù 2: bis di primi, secondo con contorno, frutta o dessert - Bevande: 1/4 vino e 1/2 minerale

GUIDE	HD	FD	ORA IN PIÙ
<b>TRIESTE E PROVINCIA</b>			
studenti - max 30 pax	150,00	230,00	40,00
studenti - da 31 a 55 pax	170,00	260,00	40,00
adulti - max 30 pax	150,00	230,00	40,00
adulti - da 31 a 55 pax	180,00	280,00	40,00
<b>CASTELLO DI MIRAMARE O DUINO</b>			
studenti tariffa per persona - no free	4,00		
adulti tariffa per persona - no free - ingresso escluso	4,50		
<b>ALTRE LOCALITÀ FUORI PROV. TRIESTE</b>			
studenti - max 30 pax	185,00	265,00	40,00
studenti - da 31 a 55 pax	205,00	295,00	40,00
adulti - max 30 pax	185,00	265,00	40,00
adulti - da 31 a 55 pax	215,00	315,00	40,00
<b>ESCURSIONI FUORI DAL TERRITORIO NAZIONALE</b>			
<b>CROAZIA</b> (Abbazia, Istria, Fiume, Zagabria etc.) - vedi pag. 205			
<b>SLOVENIA</b> (Bled, Portorose, Postumia etc) - vedi pag. 205			
Prezzi per gruppo - durante i servizi FD i pasti della guida sono a carico del gruppo - il noleggio degli auricolari potrebbe essere obbligatorio			

NAVIGAZIONE ED ESCURSIONI LAGUNA DI GRADO	STUDENTI			ADULTI
	Elementari	Medie	Istituti superiori	Riduzione 3/10 anni su richiesta
Grado - Isola di Barbana Grado 2h - orari prestabiliti	4,50	5,50	9,00	9,00
Grado - giro laguna con sosta Isola di Barbana Grado 2,5h - orari da concordare	9,90	11,00	15,50	16,50

Prezzi validi al momento della stampa per il 2022

INGRESSI	
Aquileia Basilica	<a href="http://www.basilicadiaquileia.it">www.basilicadiaquileia.it</a>
Basovizza Foiba di Basovizza	<a href="http://www.foibadibasovizza.it">www.foibadibasovizza.it</a>
Duino Castello di Duino	<a href="http://www.castellodiduino.it">www.castellodiduino.it</a>
Gorizia Museo della Grande Guerra	<a href="http://www.turismofvg.it">www.turismofvg.it</a>
Monfalcone Parco tematico Grande Guerra	<a href="http://www.turismofvg.it">www.turismofvg.it</a>
San Martino del Carso Museo della Grande Guerra	<a href="http://www.turismofvg.it">www.turismofvg.it</a>
Sgonico Grotta Gigante	<a href="http://www.grotttagigante.it">www.grotttagigante.it</a>
Trieste Castello di Miramare	<a href="http://www.miramare.beniculturali.it">www.miramare.beniculturali.it</a>
Trieste Risiera di San Sabba	<a href="http://www.risierasansabba.it">www.risierasansabba.it</a>



**EVENTS TOUR**

GRP ADULTI

**TOUR DEL FRIULI**  
I profumi e la ricchezza della terra di confine, crocevia di culture

**GIORNO 1: CASTELLO DI MIRAMARE**

Arrivo nel primo pomeriggio a Miramare e visita guidata del famoso castello in pietra bianca a picco sul mare e del giardino che lo circonda. Un luogo incantato fuori dal tempo, in cui si respira la bellezza mista alla malinconia che accompagnava la principessa Sissi durante le sue frequenti visite a questo luogo. In serata trasferimento in hotel in centro a Trieste, cena in ristorante e pernottamento.

**GIORNO 2: TRIESTE**

Colazione e inizio della visita guidata di Trieste. Il suo centro storico offre molte testimonianze di storia e arte tra cui l'Arco Riccardo, il Teatro Romano, la trecentesca Cattedrale di San Giusto ornata con splendidi mosaici e il Castello di San Giusto. Un fascino particolare emana Piazza dell'Unità d'Italia, di chiara impronta viennese, con tre lati coperti da bellissimi palazzi tipicamente imperiali, rigorosi e maestosi, ed un lato che affaccia direttamente sul mare, e con i suoi caffè storici, simboli della passione tutta triestina per il caffè e luoghi d'incontro di famosi scrittori e poeti come James Joyce, Italo Svevo e Umberto Saba solo per citarne alcuni. Per dimensioni è la piazza che si affaccia sul mare più grande d'Europa e senza dubbio una delle più affascinanti al mondo. Previsto pranzo con menù tipico e in serata cena in ristorante.

**GIORNO 3: UDINE - CIVIDALE**

Colazione e partenza per Udine, cittadina con piazze dal fascino veneziano grazie ad i suoi antichi palazzi, ma soprattutto una città di confine che offre la ricchezza di culture diverse e complementari. Da non perdere l'ora degli aperitivi nei bar storici del centro, è qui che ha avuto origine il trend dello spritz, vera istituzione locale. Pranzo in ristorante. Partenza per Cividale del Friuli, sito storico e artistico di forte carattere e rilievo, specie per l'epoca longobarda della quale porta notevoli testimonianze. Al termine della visita partenza per il rientro.

**QUOTA INDIVIDUALE: da 215,00**

**SUPPL. SINGOLA: da 58,00**

La quota si basa su un minimo di 30 partecipanti

La quota comprende:

- Trattamento di mezza pensione
- Visite guidate come da programma
- Pranzo del secondo e terzo giorno



**EVENTS MENÙ**

GRP ADULTI

**CIVIDALE DEL FRIULI - menù tipico**

es: polentina morbida con funghi - sfornato alle melanzane - gnocchi allo speck - piatto tipico friulano con frico, frittata e polenta - dessert - bevande incluse **31,90**

**GORIZIA - menu' di pesce**

es: antipastino misto di mare - risotto ai frutti di mare - coda di rospo con cipolla e pomodoro - polenta bianca - dessert - bevande incluse **31,90**

**TRIESTE - Piazza Vittorio Veneto - menù tipico**

es: speck selezionato con brezel, canederli con sugo di arrosto e spatze agli spinaci - stinco con patate in tecia - dessert - bevande incluse **27,50**

**EVENTS TIPS**

GRP ADULTI

**DEGUSTAZIONE IN CANTINA TIPICA FRIULANA**

visita guidata e degustazione di 4 vini DOC, grissini, pane, acqua naturale e gassata **9,50**

visita guidata e degustazione di 3 vini DOC, formaggio Montasio, pane, grissini, acqua naturale e gassata **12,20**

visita guidata e degustazione di 4 vini DOC, prosciutto San Daniele, soppressa friulana, formaggio Montasio, pane, grissini alla farina d'uva, acqua naturale e gassata **19,00**

**DEGUSTAZIONE SAN DANELE**

visita guidata al museo - porzione di prosciutto crudo 16 mesi - bibita o 1/4 vino - acqua minerale - pane e grissini (non disponibile durante orario pranzo o cena) **11,00**

visita guidata - fettuccine della casa con pomodoro e prosciutto - porzione di prosciutto crudo 16 mesi - bibita o 1/4 vino - acqua minerale - pane e grissini **19,00**

visita guidata al museo - tortellini ripieni di prosciutto e formaggio grana 24 mesi - porzione di prosciutto crudo 16 mesi - contorno di verdura fresca di stagione - bibita o 1/4 vino - 1/2 minerale - gubana bakery - pane e grissini - caffè - limoncello **24,50**

# HOTEL ADULTI FRIULI VENEZIA GIULIA



## TRIESTE CENTRO

GRP ADULTI

### HOTEL ★★★

buona struttura in pieno centro a Trieste, a soli 150 m dalla stazione FS. Strutturata su 4 piani con ascensore, bar e ampia hall. Dispone di 40 camere tutte con box doccia, asciugacapelli, aria condizionata, frigo, TV e cassaforte.

ADULTI		BB	HB	FB	SS
01/01-28/02	01/12-31/12	34,00	OR	OR	29,50
01/03-30/06*	01/09-30/11*	43,20	OR	OR	30,00
01/03-30/06**	01/09-30/11**	42,10	OR	OR	30,00
01/07-31/08		42,10	OR	OR	30,00

colazione dolce e salata a buffet - massimo 3 singole - SS dalla 4<sup>a</sup> 33,00  
\*: tariffa infrasettimanale - \*\*: tariffa weekend - tassa di soggiorno 2,00



## TRIESTE DINTORNI

GRP ADULTI

### HOTEL ★★★★★

ottima struttura a pochi km da Trieste. Le camere sono tutte molto ampie e ben arredate e dispongono di servizi privati, asciugacapelli, TV, minibar, cassaforte e wifi. La struttura dispone inoltre di ascensore, bar, sala colazioni, ristorante, sala congressi, piscina e parcheggio.

ADULTI		BB	HB	FB	SS
01/01-31/05	01/10-31/12	37,80	OR	OR	28,00
01/06-30/09		43,20	OR	OR	28,00

colazione dolce e salata a buffet  
massimo 4 singole - SS dalla 5<sup>a</sup> su richiesta



## GORIZIA

GRP ADULTI

### HOTEL ★★★★★

a breve distanza dal centro, dispone di ampi spazi comuni, bar, ascensore. Le camere sono tutte con servizi privati, aria condizionata, cassaforte, TV, telefono.

ADULTI		BB	HB	FB	SS
15/04-14/05	16/09-15/10	OR	62,50	OR	15,00
15/05-29/05	03/06-15/09	OR	69,40	OR	18,00

colazione dolce e salata a buffet - tassa di soggiorno 1,50  
possibilità di cene in ristorante convenzionato



## LIGNANO SABBIAADORO

GRP ADULTI

### HOTEL ★★★★★

buona struttura a gestione familiare a Lignano Pineta, a breve distanza dal mare. Dispone di camere con servizi privati, aria condizionata, TV, telefono e balconi. Ampii spazi comuni, sala TV, bar, sala ristorante, giardino esterno con piscina, ascensore e parcheggio.

ADULTI		BB	HB	FB	SS
02/01-30/04		OR	41,40	OR	20,00
01/05-21/05	18/09-30/09	OR	44,90	OR	22,00

colazione dolce e salata a buffet  
tassa di soggiorno 1,00



SPECIALE ALPINI

UDINE

11/14 MAGGIO 2023

**RICHIEDI IL PREVENTIVO  
AL NOSTRO BOOKING**

# FRIULI VENEZIA GIULIA HOTEL STUDENTI

## TRIESTE STUDENTI

### HOTEL ★★★



**POSIZIONE:**  
centrale  
zona stazione

**CAMERE:**  
40 - servizi privati - asciugacapelli  
aria condizionata - TV - telefono

**SERVIZI:**  
bar - ampia hall - ascensore  
sala colazioni

STUDENTI	BB	HB	FB	SS	SD
01/01-28/02 01/12-31/12	27,90	OR	OR	27,00	-
01/03-12/03	34,00	OR	OR	28,00	-
13/03-10/05	34,30	OR	OR	28,00	-
11/05-30/11*	34,60	OR	OR	28,00	-

\*: tariffe per sog. min. 3 notti - cauzione 10,00 - colazione dolce e salata a buffet massimo 3 singole - SS dalla 4<sup>a</sup> 30,00 - tassa di soggiorno 2,00

## TRIESTE STUDENTI

### HOTEL ★★★



**POSIZIONE:**  
centrale  
1 km dalla stazione

**CAMERE:**  
25 - servizi privati - aria condizionata  
TV - telefono - asciugacapelli

**SERVIZI:**  
bar - sala colazioni  
piccola hall - ascensore

STUDENTI	BB	HB	FB	SS	SD
01/01-28/02	26,50	OR	OR	22,00	-
01/03-31/03	32,10	OR	OR	23,00	-
01/04-30/04	33,30	OR	OR	23,00	-
01/05-31/05	35,70	OR	OR	23,00	-

cauzione 10,00 - colazione dolce e salata servita al tavolo  
tassa di soggiorno 2,00

## TRIESTE STUDENTI

### HOTEL ★★★



**POSIZIONE:**  
centrale - zona stazione

**CAMERE:**  
44 - servizi privati - aria condizionata  
TV - cassaforte

**SERVIZI:**  
bar - sala colazioni  
piccola sala congressi - ascensore

STUDENTI	BB	HB	FB	SS	SD
01/01-12/03 01/11-31/12	31,50	OR	OR	20,00	-
13/03-31/03	32,40	OR	OR	21,00	-
01/04-31/10	34,60	OR	OR	20,00	-

cauzione 10,00 - colazione dolce a buffet  
tassa di soggiorno 2,00

## GRADO STUDENTI

### HOTEL ★★★



**POSIZIONE:**  
a breve distanza dal centro

**CAMERE:**  
servizi privati - asciugacapelli  
aria condizionata - TV - telefono

**SERVIZI:**  
bar - ristorante - sala ricreativa  
ascensore - ampia hall

STUDENTI	BB	HB	FB	SS	SD
01/02-14/05	OR	36,80	40,90	15,00	-

cauzione 10,00 - colazione dolce a buffet  
FB con cestino - inclusa acqua in caraffa

## GRADO STUDENTI

### HOTEL ★★★



**POSIZIONE:**  
in zona Città Giardino

**CAMERE:**  
21 - servizi privati - aria condizionata - TV  
telefono - asciugacapelli

**SERVIZI:**  
bar - ristorante - ascensore - wifi

STUDENTI	BB	HB	FB	SS	SD
21/03-31/03	OR	33,20	37,80	17,00	-
01/04-15/05	OR	35,90	40,90	18,00	-

cauzione 15,00 - colazione dolce a buffet - FB con cestino  
inclusa acqua in caraffa - tassa di soggiorno 1,10

## LIGNANO SABBIAADORO STUDENTI

### HOTEL ★★★



**POSIZIONE:**  
disponiamo di varie strutture a Lignano

**CAMERE:**  
servizi privati - TV  
telefono - aria condizionata

**SERVIZI:**  
bar - ristorante  
ascensore

STUDENTI	BB	HB	FB	SS	SD
01/03-12/03 01/11-18/12	OR	23,10	27,80	13,00	-
13/03-30/04	OR	25,90	30,50	15,00	-
01/05-31/05	OR	26,90	31,80	15,00	-

cauzione 10,00 - FB con cestino  
inclusa acqua in caraffa



RISTORANTI	STUDENTI		ADULTI		
	Menù 1	1/2 min.	Menù 1	Menù 2	Bev.
Bolzano (2,5 km dal centro)	20,00	1,20	24,20	27,60	5,50
Bressanone	16,00	1,20	16,50	17,50	3,40
Riva del Garda	16,80	1,70	19,40	24,30	3,90
Rovereto	18,40	1,70	28,40	31,40	incluse
Trento	13,00	0,80	17,00	18,50	2,00
Vipiteno	17,40	1,40	19,40	23,20	3,50

Menù turistici - Menù 1: primo, secondo con contorno, frutta o dessert - Menù 2: bis di primi, secondo con contorno, frutta o dessert  
Bevande: 1/4 vino e 1/2 minerale

GUIDE	HD	FD	ORA IN PIÙ
<b>BOLZANO</b>			
studenti - giro città - max 35 pax - 1h	130,00		
adulti - giro città - max 35 pax - 2h	150,00		35,00
adulti - Bolzano e dintorni - max 35 pax - 4h/8h	205,00	230,00	35,00
<b>TRENTO</b>			
2h	135,00		
3h/6h	150,00	230,00	
<b>CASTEL BESENO/AVIO/STENICO/THUN - 1,5h</b>	145,00		

Prezzi per gruppo - durante i servizi FD i pasti della guida sono a carico del gruppo - il noleggio degli auricolari potrebbe essere obbligatorio

*N. B.: a causa dell'attuale incremento dei costi dell'energia e delle forniture alimentari, le tariffe esposte in catalogo devono ritenersi indicative e soggette a possibili variazioni. Sarà nostra premura indicarvi in fase di preventivo ogni eventuale modifica.*

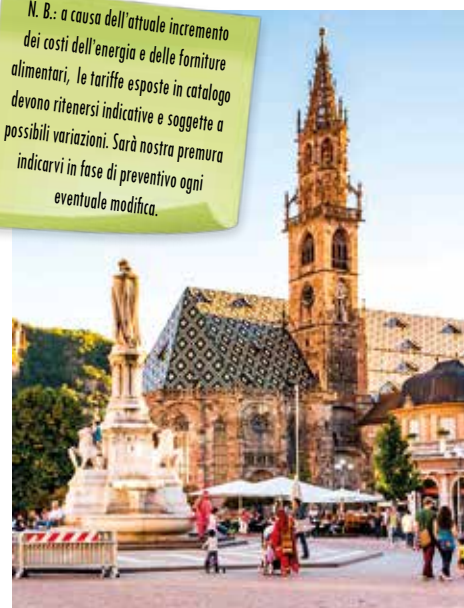

## INGRESSI

Bolzano Museo Archeologico Iceman	<a href="http://www.iceman.it">www.iceman.it</a>
Bolzano Archeoparc	<a href="http://www.archeoparc.it">www.archeoparc.it</a>
Merano Giardini di Castel Trauttmansdorff	<a href="http://www.trauttmansdorff.it">www.trauttmansdorff.it</a>
Rovereto Museo della Grande Guerra	<a href="http://www.museodellaguerra.it">www.museodellaguerra.it</a>
Rovereto Mart	<a href="http://www.mart.trento.it">www.mart.trento.it</a>
Trento Castello del Buonconsiglio	<a href="http://www.buonconsiglio.it">www.buonconsiglio.it</a>
Trento Castello Beseno	<a href="http://www.buonconsiglio.it">www.buonconsiglio.it</a>
Trento Castello Stenico	<a href="http://www.buonconsiglio.it">www.buonconsiglio.it</a>
Trento Castel Thun	<a href="http://www.buonconsiglio.it">www.buonconsiglio.it</a>
Trento Museo della Scienza	<a href="http://www.muse.it">www.muse.it</a>



## EVENTS MENÙ

GRP ADULTI

**BOLZANO - menù tipico**

es: zuppa di birra e cipolle - padella dell'artista con stinco di maiale, salsiccia, costine, canederli di speck - patate arrosto - crauti - frittelle di mele con gelato al rosmarino - bevande incluse

**34,50****BRESSANONE - menù tipico**

es: buffet d'insalate - spatzle con spinaci - schupfnudeln con salsa ai funghi - stinco di maiale con polenta e verza - strudel di mele - bevande incluse

**27,80****LAGO DI BRAIES - menù tipico**

es: bis di canederli - gulasch di manzo locale con polenta di storo e crauti rossi - lamponi caldi con gelato alla vaniglia - bevande

**28,00****MERANO - menù tipico**

es: tris di canederli di speck, canederli al formaggio di malga e canederli di spinaci con burro fuso e parmigiano - stinco di maialino con patate al forno e insalata di cappucci - strudel di mele con panna montata alla cannella - bevande incluse

**35,50****TRENTO - menù tipico**

es: torta di patate con speck tipico trentino - canederli - polenta e salsiccia - strudel con panna - bevande incluse

**24,00****VIPITENO - menù tipico**

es: affumicato tipico con speck, salume di camoscio e pane - tre tipi di canederli e raviolini di spinaci - stinco di maiale arrostito - rafano - patate al forno - varietà di dessert - bevande incluse

**28,40**

## EVENTS TIPS

GRP ADULTI

## DEGUSTAZIONI E VISITE

**Da sempre il Trentino offre ottimi vini e distillati. Possiamo organizzare una serie di visite guidate, degustazioni ed esperienze come ad esempio:**

**I VINI**

**L'ESSENZA DI UN TERRITORIO:** un viaggio tra storia, tradizione e contemporaneità alla scoperta dell'identità dell'Alto Adige. I profumi e l'essenza di questa terra si esprimono nel caratteristico profilo gustativo dei suoi vitigni. Ogni varietà ha una combinazione preferita, capirne il carattere è come svelare i segreti di questo territorio.

**16,00****LA GRAPPA**

presentazione della famiglia e racconto storico dell'azienda nella zona di Trento. Visita alla distilleria ripercorrendo le diverse fasi produttive della Grappa: sala degli alambicchi, zone di stoccaggio e sale d'invecchiamento. Presentazione e degustazione guidata delle diverse tipologie di grappa e di liquori.

**5,00**

## EVENTS TOUR

GRP ADULTI

## TOUR DEL TRENTINO

Le meraviglie ed i sapori sotto i picchi della valle dell'Adige

**GIORNO 1: BOLZANO - ALTOPIANO DEL RENON**

Arrivo nel primo pomeriggio a Bolzano e visita guidata della città contraddistinta per il suo Duomo in stile gotico, dalla stretta via dei portici e da Piazza Erbe.

Salita in funivia sull'Altopiano del Renon, un paradiso escursionistico dove si possono intravedere le piramidi di terra del Renon. In serata trasferimento in hotel per la cena ed il pernottamento.

**GIORNO 2: BRESSANONE - VIPITENO E CASCATE DI STANGHE**

Colazione e partenza per la visita guidata di Bressanone, città altoatesina che vanta più di 1000 anni di storia e il primato di città più antica del Tirolo.

Al termine proseguimento verso l'Abbazia di Novacella per un pranzo con degustazione di vini e prodotti tipici. Dopo pranzo proseguimento per Vipiteno, la città più settentrionale d'Italia che conserva ancora il suo fascino medievale. A pochi chilometri si trova la Gola di Stanghe, dove camminando tra paesaggi intagliati nella roccia, ponti sospesi e passerelle interamente scavate nel marmo bianco, si possono ammirare le spettacolari cascate.

In serata rientro in hotel per la cena ed il pernottamento.

**GIORNO 3: STRADA DEL VINO**

Colazione e partenza per il rientro percorrendo la Strada del Vino, uno dei percorsi del vino più antichi in Italia che corre parallela alla Valle dell'Adige. Sosta in cantina per una visita e degustazione con prodotti tipici locali.

Al termine proseguimento per il rientro.

**QUOTA INDIVIDUALE: da 215,00**  
**SUPL. SINGOLA: da 50,00**

**La quota si basa su un minimo di 30 partecipanti**

**La quota comprende:**

- Trattamento di mezza pensione
- Visite guidate come da programma
- Degustazione con pranzo del secondo giorno
- Degustazione terzo giorno
- Biglietto funivia a/r
- Ingresso Cascata di Stanghe

# HOTEL ADULTI TRENINO ALTO ADIGE



## BOLZANO

GRP ADULTI

### HOTEL ★★★



struttura situata a 3 km dalla stazione di Bolzano e dal centro città. Offre bar, ristorante, SPA, centro benessere con vasca idromassaggio, ascensore e sala TV. Dispone di 86 camere con servizi privati, asciugacapelli, TV, aria condizionata, wifi e telefono.

ADULTI	BB	HB	FB	SS
06/01-04/04	53,00	60,50	OR	22,00
05/04-12/05 16/10-23/11	56,20	64,80	OR	23,00
13/05-15/10 24/11-31/12	59,40	69,10	OR	27,00

colazione dolce a buffet - tassa di soggiorno 1,20



## BOLZANO DINTORNI

GRP ADULTI

### HOTEL ★★★

buona struttura immersa nel verde a circa 25 km da Bolzano. Tutte le camere hanno servizi privati, asciugacapelli, TV e telefono. Dispone di bar, ristorante, ascensore e parcheggio.

ADULTI	BB	HB	FB	SS
01/01-20/11	OR	69,50	OR	23,00

colazione dolce a buffet  
tassa di soggiorno 1,50



## TRENTO

GRP ADULTI

### HOTEL ★★★



buona struttura a soli 1,5 km dal centro di Trento, dispone di 113 camere con servizi privati, asciugacapelli, aria condizionata, TV, telefono, cassaforte e wifi. Offre anche bar, ristorante e sala TV.

ADULTI	BB	HB	FB	SS
07/01-20/04 04/09-18/11	41,80	62,10	OR	27,00
21/04-03/09	42,60	63,30	OR	28,00

colazione dolce e salata a buffet - tassa di soggiorno 2,00  
massimo 3 singole - SS dalla 4ª 28,00



## BRUNICO DINTORNI

GRP ADULTI

### HOTEL ★★★

buona struttura in posizione panoramica a poca distanza da Brunico e dalle principali località turistiche della Val Pusteria. Tutte le camere sono con servizi privati, telefono, asciugacapelli e TV. L'hotel dispone di bar, ristorante, ascensore e parcheggio.

ADULTI	BB	HB	FB	SS
01/01-31/12	OR	71,50	OR	25,00

colazione dolce e salata a buffet  
tassa di soggiorno esclusa



## MERANO DINTORNI

GRP ADULTI

### HOTEL ★★★

buona struttura in posizione ottimale a metà strada tra Merano e Bolzano. Offre bar, ristorante, sala colazioni, centro benessere, ampio giardino, sala giochi e wifi nelle aree comuni. Dispone di 31 camere con servizi privati, balcone, telefono, TV e cassaforte.

ADULTI	BB	HB	FB	SS
01/04-31/10	OR	62,50	OR	23,00

colazione dolce e salata a buffet  
tassa di soggiorno 1,50

# TRENTINO ALTO ADIGE HOTEL STUDENTI

## BOLZANO

### STUDENTI

#### HOTEL ★★★

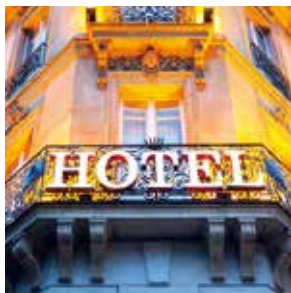

**POSIZIONE:**  
3 km dal centro di Bolzano  
**CAMERE:**  
86 - servizi privati - TV - telefono  
asciugacapelli  
**SERVIZI:**  
bar - ristorante - ascensore - wifi  
giardino - parcheggio



STUDENTI	BB	HB	FB	SS	SD
01/01-31/12	OR	52,00	OR	22,50	-

cauzione 10,00 - colazione dolce a buffet  
inclusa acqua in caraffa - tassa di soggiorno 1,20

## TRENTO

### STUDENTI

#### HOTEL ★★★



**POSIZIONE:**  
1,5 km dal centro di Trento  
**CAMERE:**  
113 - servizi privati - TV - telefono  
asciugacapelli - aria condizionata  
cassaforte  
**SERVIZI:**  
bar - ristorante - wifi - sala TV



STUDENTI	BB	HB	FB	SS	SD
07/01-12/03	35,70	47,30	55,70	27,00	-
13/03-18/11	36,30	48,10	56,40	28,00	-

cauzione 10,00 - inclusa acqua in caraffa - massimo 3 singole - SS dalla 4ª 38,50  
colazione dolce e salata a buffet - tassa di soggiorno 2,00 - FB con cestino

## TRENTO DINTORNI

### STUDENTI

#### HOTEL ★★★



**POSIZIONE:**  
disponiamo di varie strutture nei  
dintorni di Trento  
**CAMERE:**  
servizi privati - asciugacapelli - TV  
telefono  
**SERVIZI:**  
bar - ristorante - sala colazione  
parcheggio

STUDENTI	BB	HB	FB	SS	SD
01/03-13/05 02/10-19/11	OR	38,90	OR	17,50	-

cauzione 15,00 - colazione dolce e salata a buffet  
inclusa acqua in caraffa

## BRESSANONE

### STUDENTI

#### HOTEL CROCE D'ORO ★★★



**POSIZIONE:**  
centrale  
**CAMERE:**  
76 - servizi privati - TV - telefono  
**SERVIZI:**  
ristorante - bar - taverna - centro  
benessere - parcheggio



STUDENTI	BB	HB	FB	SS	SD
01/02-15/06	OR	46,90	OR	21,00	-

cena con menù 4 portate - incluso buffet di insalate - colazione dolce a buffet  
inclusa acqua in caraffa - tassa di soggiorno 1,90

## TRENTO

### STUDENTI

#### HOTEL B&B TRENTO ★★★



**POSIZIONE:**  
6 km dal centro di Trento  
**CAMERE:**  
98 - servizi privati - TV - telefono  
aria condizionata - cassaforte  
**SERVIZI:**  
bar - sala colazione - wifi - ascensore  
parcheggio



STUDENTI	BB	HB	FB	SS	SD
02/01-31/03	31,80	OR	OR	21,00	-
01/04-15/05	36,40	OR	OR	24,00	-

cauzione 15,00 - colazione dolce a buffet

## LEVICO TERME

### STUDENTI

#### HOTEL ★★★



**POSIZIONE:**  
a breve distanza dal centro e dal Lago  
di Levico  
**CAMERE:**  
servizi privati - TV  
telefono - asciugacapelli  
**SERVIZI:**  
bar - ristorante - ascensore - sala TV  
wifi

STUDENTI	BB	HB	FB	SS	SD
20/03-19/05	OR	30,80	36,90	16,00	-

cauzione 15,00 - colazione dolce e salata a buffet - FB con cestino  
inclusa acqua in caraffa - tassa di soggiorno 1,50

# SERVIZI ADULTI & STUDENTI EMILIA ROMAGNA

RISTORANTI	STUDENTI		ADULTI		
	Menù 1	1/2 min.	Menù 1	Menù 2	Bev.
Bologna	14,30	inclusa	16,50	18,00	2,50
Busseto	16,50	1,70	19,80	24,20	6,00
Ferrara	12,00	1,20		18,00	3,40
Modena	16,50	inclusa	19,50	22,50	5,50
Parma	19,80	1,70	22,00	23,00	5,50
Ravenna	15,00	1,20	22,00	24,50	2,90
Rep. di San Marino - centro storico	9,00	1,00		17,50	incluse
Rimini	16,50	inclusa	20,80	24,00	incluse
San Leo	15,50	inclusa	20,00	24,50	4,50

Menù turistici - Menù 1: primo, secondo con contorno, frutta o dessert

Menù 2: bis di primi, secondo con contorno, frutta o dessert - Bevande: 1/4 vino e 1/2 minerale



GUIDE	HD	PAX IN PIÙ	FD	PAX IN PIÙ
<b>BOLOGNA</b>				
studenti - fino a 20 pax	115,00	2,30	220,00	3,30
adulti - fino a 20 pax	150,00	2,30	240,00	3,30
<b>FERRARA</b>				
studenti - fino a 20 pax	120,00	2,30	215,00	3,30
adulti - fino a 20 pax	130,00	2,50	215,00	3,50
<b>MODENA</b>				
studenti - fino a 20 pax	140,00	2,20	230,00	3,30
adulti - fino a 20 pax	145,00	2,30	235,00	3,30
<b>MODENA O PARMA</b>				
studenti scuole inferiori - fino a 20 pax - 2,5h/5h	150,00	2,30	220,00	3,30
adulti e scuole superiori - fino a 20 pax - 2h/5h	150,00	2,30	250,00	3,30
<b>POMPOSA</b>	150,00			
<b>REP. DI SAN MARINO</b>				
solo centro storico - fino a 20 pax - 1h	95,00	3,50		
visita con passeggiata fino alla Prima Torre - fino a 20 pax - 1,5h	130,00	4,50		
visita con passeggiata alla Prima e alla Seconda Torre - fino a 20 pax - 2h	150,00	5,50		
<b>RAVENNA</b>				
studenti - fino a 20 pax	125,00	2,30	215,00	3,30
adulti - fino a 20 pax	130,00	2,30	220,00	3,30
<b>RIMINI</b>				
studenti - fino a 20 pax - 2h30m	125,00	2,30	205,00	2,30
adulti - fino a 20 pax - 2h30m	130,00	2,50	210,00	2,50

Prezzi per gruppo - durante i servizi FD i pasti della guida sono a carico del gruppo - Il noleggio degli auricolari potrebbe essere obbligatorio



N. B.: a causa dell'attuale incremento dei costi dell'energia e delle forniture alimentari, le tariffe espone in catalogo devono ritenersi indicative e soggette a possibili variazioni. Sarà nostra premura indicarvi in fase di preventivo ogni eventuale modifica.

N. B.: a causa dell'attuale incremento dei costi dell'energia e delle forniture alimentari, le tariffe esposte in catalogo devono ritenersi indicative e soggette a possibili variazioni. Sarà nostra premura indicarvi in fase di preventivo ogni eventuale modifica.

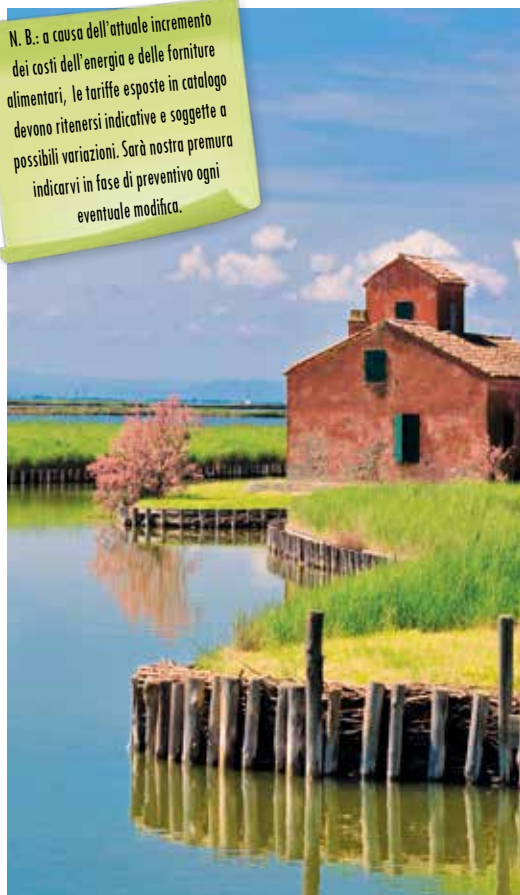

## DELTA DEL PO - ESCURSIONI IN BATTELLO

### ORARI PARTENZE

09:00 - 11:00 - 13:00 - solo scuole - 15:00 - 17:00

È necessario presentarsi all'imbarco 15 minuti prima della partenza

### ITINERARIO

arrivo del gruppo a Gorino ed incontro con la guida. Imbarco al porto canale lungo il Po di Gorino in motonave attrezzata appositamente per i fondali bassi e partenza per l'escursione. Il tour toccherà: il porto di Gorino, la Sacca di Gorino, regno di vongole e cozze, la Vecchia Lanterna, costruita nel 1846 che indica il luogo dove un tempo confinava la terra ferma con il mare, l'Isola di Mezzanino, l'Isola dell'Amore, il Faro di Gorino, l'Isola dei Gabbiani, le Valli del Bacucco e la foce del Po di Gnocchetta, il Po della Donzella, la Sacca degli Scardovari e rientro. GUIDA INCLUSA

### TARIFFE

	Studenti	Adulti
solo escursione - 2h circa	11,50	12,50
escursione con pranzo a bordo - dal lun. al ven. - no festivi - 3h circa	24,20	37,50
escursione con pranzo a bordo - sabato, domenica e festivi - 3h circa		39,50

Prezzi validi al momento della stampa per il 2022

## VALLI DI COMACCHIO - ALLA SCOPERTA DEI CASONI DI VALLI

### ORARI PARTENZE

09:00 - 11:00 - 15:00 - 17:00 - 18:00 solo dal 15/06 al 15/09

Un itinerario storico-naturalistico a bordo di una imbarcazione che consente di cogliere gli aspetti unici della Valle tra natura e storia. Circondati da centinaia di uccelli acquatici, come i fenicotteri, si navigherà nell'antico paleoalveo del Po alla scoperta dei luoghi di pesca e di un ambiente insolito e suggestivo. L'escursione prevede la sosta e la visita a vecchie stazioni di pesca dove si potranno ammirare le strutture e gli arredi originali dei casoni, le attrezzature legate alla vita dei Vallanti e un impianto di pesca tradizionale fedelmente ricostruito con canna palustre, il tutto accompagnato da una esperta guida ambientale. Imbarco: Stazione Foce - Valli di Comacchio

### TARIFFE

	Studenti	Adulti
solo escursione - 1h45m	11,00	13,00

Prezzi validi al momento della stampa per il 2022

## INGRESSI

Bologna  
Torre Asinelli [www.bolognawelcome.com](http://www.bolognawelcome.com)

Ferrara  
Castello Estense [www.castelloestense.it](http://www.castelloestense.it)

Ferrara  
Palazzo Diamanti - Pinacoteca Nazionale [www.gallerie-estensi.beniculturali.it](http://www.gallerie-estensi.beniculturali.it)

Ravenna  
Mausoleo Teodorico [www.turismo.ra.it](http://www.turismo.ra.it)

Ravenna  
Chiesa San Vitale - Battistero Neoniano - Museo Arcivescovile S. Apollinare Nuovo - Mausoleo Galla Placidia [www.turismo.ra.it](http://www.turismo.ra.it)

Rimini  
Domus del Chirurgo e Museo Civico [www.domusrimini.com](http://www.domusrimini.com)

San Leo  
Rocca [www.san-leo.it](http://www.san-leo.it)

Verucchio  
Rocca [www.comune.verucchio.rn.it](http://www.comune.verucchio.rn.it)





**RICHIEDI LE TARIFFE AL NOSTRO BOOKING**



## EVENTS MENÙ

GRP ADULTI

**BOLOGNA - menù tipico**

es: antipasto di mortadella bolognese alla griglia con parmigiano e rucola - tagliatelle bolognesi al ragù - cotoletta alla bolognese con patate arrosto - dessert - bevande incluse **33,00**

**FERRARA - menù tipico**

es: affettato misto con sott'olio - tris di primi con risotto agli asparagi, gramigna alla salsiccia e cappellacci di zucca al burro e salvia - salamina e cotechino con purè - grigliata mista - insalata e patatine fritte - dolce - bevande incluse **29,80**

**PARMA - menù tipico**

es: antipasto con prosciutto di parma e parmigiano - tortelli e risotto - stracotto con polenta - panna cotta ai frutti di bosco - bevande incluse **33,00**

**RAVENNA - menù tipico**

es: tagliere misto di affettati e formaggi con piadina - strozzapreti all'amatriciana romagnola (rigatino di mora) - spiedone di carne mista con patate al rosmarino - ciambella romagnola - bevande incluse **29,00**

**REPUBBLICA DI SAN MARINO - menù tipico**

es: affettato misto e piadina romagnola farcita con rucola e stracchino - tris di pasta fresca romagnoli - arrosto di vitello bianco agli aromi di stagione e spiedone di carne mista alla griglia - patate fritte e insalata mista - dolce della casa - bevande, caffè e digestivi inclusi **25,00**

**RIMINI - menù tipico**

es: antipasto romagnolo con affettati misti e piadina - tagliatelle al ragù romagnolo - strozzapreti con funghi e salsiccia - grigliata mista con salsiccia, costine, pollo e coniglio - patate dessert - bevande incluse **28,50**

**SAN LEO - menù tipico**

es: ravioli di San Leo con formaggio di Fossa e olio di Cartoceto - tagliatelle al ragù - pasticcata alla Cagliostro - spinaci del conte e insalata - panna cotta ai frutti di bosco - bevande incluse **28,50**

**VERUCCHIO - menù tipico**

es: gnocchi al formaggio di fossa e tagliatelle al ragù - carne alla brace con costine, salsiccia, pancetta e pollo - patate al forno e insalata - ciambella con Albana dolce - bevande, caffè e digestivo inclusi **28,50**

## EVENTS TIPS

GRP ADULTI

DEGUSTAZIONI  
TIPICHE**PARMIGIANO REGGIANO:**

spiegazione all'interno della sala caldaie dove si assiste alla trasformazione del latte in formaggio Parmigiano Reggiano - visita nelle sale di salamoia e stagionatura degustazione varie stagionature **11,00**

**PROSCIUTTO DI PARMA:**

visita guidata con spiegazione delle fasi di lavorazione, disossatura, degustazione del Prosciutto di Parma con grissini, Lambrusco o Malvasia **11,00**



## EVENTS TOUR

GRP ADULTI

TOUR IN EMILIA ROMAGNA  
Il fascino del Delta del Po  
ed i mosaici di Ravenna**GIORNO 1: COMACCHIO - FERRARA**

Partenza per Comacchio, soprannominata "la piccola Venezia". È il centro storico più originale ed affascinante del Parco del Delta del Po. Ha origini antichissime, città lagunare che incanta grazie al suo centro storico che conserva intatto l'aspetto originario con l'inconfondibile Trepponti con le sue imponenti scalinate, il seicentesco Duomo di San Cassiano, l'elegante Palazzo Bellini. Al termine proseguimento per Ferrara e pranzo tipico in ristorante. Visita con guida della città che può essere definita la capitale del Rinascimento.

Le sue ampie piazze, bellissimi palazzi e vie dell'epoca degli Este lasciano rivivere le atmosfere di dame e cavalieri nel '400 e '500. Al termine sistemazione in hotel, cena e pernottamento.

**GIORNO 2: DELTA DEL PO**

Colazione e partenza per visita panoramica in bus del Delta del Po ed imbarco per escursione in navigazione, durante la quale si vedranno: Po di Goro, la sacca di Goro, le valli di Gorino, l'isola di Mezzanino, l'isola del Baccucco (denominata isola dei Gabbiani), lo scannone di Goro (denominato isola dell'amore) fino ad arrivare alle foci del Po.

Pranzo a bordo a base di pesce durante la navigazione. Nel pomeriggio sbarco, incontro con il bus, proseguimento per l'hotel, cena e pernottamento.

**GIORNO 3: RAVENNA**

Colazione e partenza per Ravenna e incontro con la guida per la visita della città nota per i colorati mosaici che ornano molti degli edifici del centro storico come ad esempio la Basilica di San Vitale, a pianta ottagonale; la Basilica di Sant'Apollinare Nuovo, risalente al VI secolo e il Mausoleo di Galla Placidia con pianta a croce. A nord del centro si trova il Mausoleo di Teodorico, costruito nel VI secolo per Re Teodorico il Grande, un edificio funerario circolare gotico in pietra con cupola monolitica. Pranzo in ristorante. Al termine partenza per il rientro.

**QUOTA INDIVIDUALE: da 250,00**  
**SUPPL. SINGOLA: da 45,00**

La quota si basa su un minimo di 30 partecipanti

**La quota comprende:**

- Trattamento di mezza pensione
- Visite guidate come da programma
- Pranzo del primo, secondo (bevande incluse) e terzo giorno
- Navigazione Delta del Po



**BOLOGNA**

GRP ADULTI

**HOTEL ★★★★★**

buona struttura a pochi km dal centro di Bologna e dalle principali vie di comunicazioni. Dispone di camere con servizi privati, asciugacapelli, aria condizionata, TV, telefono, minibar e cassaforte. Completano la struttura il bar, la sala colazioni e la sala meeting.

ADULTI	BB	HB	FB	SS
01/01-26/02 06/11-30/11	<b>59,80</b>	OR	OR	<b>33,00</b>
27/02-19/06 28/08-05/11	<b>69,80</b>	OR	OR	<b>38,00</b>
20/06-27/08	<b>61,40</b>	OR	OR	<b>35,00</b>

colazione dolce e salata a buffet  
tassa di soggiorno esclusa

**PARMA**

GRP ADULTI

**HOTEL ★★★★★**

a 7 km dal centro di Parma, strutturata su 2 piani con ascensore, bar, ristorante, sala TV, sala convegni, piscina, palestra, sauna e parcheggio bus. Dispone di 170 camere con servizi privati, asciugacapelli, aria condizionata, frigobar, TV, cassaforte e wifi.

ADULTI	BB	HB	FB	SS
01/01-28/02 01/07-31/07	<b>33,60</b>	<b>54,60</b>	OR	<b>22,00</b>
01/03-30/04* 01/06-30/06*	<b>34,60</b>	<b>56,20</b>	OR	<b>23,00</b>
01/03-30/04** 01/06-30/06**	<b>40,00</b>	<b>61,60</b>	OR	<b>30,00</b>
01/05-31/05 01/09-31/10	<b>40,70</b>	<b>62,70</b>	OR	<b>30,00</b>
01/11-30/11* 01/12-31/12	<b>33,60</b>	<b>54,60</b>	OR	<b>22,00</b>

\*: tariffe valide nei weekend - \*\*: tariffe valide per soggiorni infrasettimanali max 4 singole - SS dalla 5<sup>a</sup> su richiesta - colazione dolce e salata a buffet - tax 3,50

**FERRARA**

GRP ADULTI

**HOTEL ★★★★★**

ottima struttura in prossimità del centro storico, dispone di ampi spazi comuni elegantemente arredati, sala colazioni, ristorante, bar e SPA a pagamento. Le 46 camere, ampie e spaziose, offrono servizi privati, asciugacapelli, TV, telefono, aria condizionata, wifi e frigobar.

ADULTI	BB	HB	FB	SS
01/01-28/02 01/11-15/12	<b>43,20</b>	<b>70,20</b>	OR	<b>27,00</b>
01/03-31/03 01/07-31/08	<b>43,20</b>	<b>70,20</b>	OR	<b>28,00</b>
01/04-30/06 01/09-31/10	<b>43,50</b>	<b>70,20</b>	OR	<b>28,50</b>

colazione dolce e salata a buffet - inclusi 1/4 vino e 1/2 minerale  
tassa di soggiorno 2,50

**RAVENNA**

GRP ADULTI

**HOTEL ★★★★★**

moderna struttura situata a soli 3 km dal centro. Dispone di ascensore, ristorante con ottima cucina, SPA, sale meeting e ampi spazi comuni oltre al parcheggio bus. 124 camere con servizi privati, asciugacapelli, TV, telefono, aria condizionata, wifi, frigobar e cassaforte.

ADULTI	BB	HB	FB	SS
01/01-31/03 01/11-31/12	<b>29,70</b>	<b>50,90</b>	OR	<b>21,00</b>
01/04-31/07 01/09-31/10	<b>34,60</b>	<b>56,20</b>	OR	<b>22,00</b>
01/08-31/08	<b>39,60</b>	<b>61,60</b>	OR	<b>24,00</b>

colazione dolce e salata a buffet - inclusi 1/4 vino e 1/2 minerale  
massimo 5 singole - tassa di soggiorno 3,00

**RICCIONE**

GRP ADULTI

**HOTEL ★★★**

buona struttura a gestione familiare a breve distanza dal mare, dispone di camere con servizi privati, asciugacapelli, aria condizionata, frigobar, TV e telefono. Gli spazi comuni sono ampi e confortevoli. La sala ristorante offre una cucina tipica romagnola. Dispone inoltre di piscina esterna, ascensore, area giochi per bambini e ampia hall.

ADULTI	BB	HB	FB	SS
01/01-11/06 18/09-31/12	OR	<b>48,60</b>	<b>56,20</b>	<b>13,00</b>

colazione dolce e salata a buffet  
tassa di soggiorno 2,00

# EMILIA ROMAGNA HOTEL STUDENTI

## BOLOGNA STUDENTI

### HOTEL ASTOR ★★★



**POSIZIONE:**  
2 km dal centro  
**CAMERE:**  
47 - servizi privati - asciugacapelli  
aria condizionata - frigo - TV  
telefono - cassaforte  
**SERVIZI:**  
bar - sala colazioni - ascensore - sala TV

STUDENTI	BB	HB	FB	SS	SD
01/01-19/03 01/11-31/12	27,30	43,10	OR	17,50	-
20/03-31/10	27,90	43,90	OR	18,00	-

cauzione 10,00 - colazione dolce e salata a buffet  
pasti in ristorante convenzionato - inclusa 1/2 minerale - tax 3,00

## BOLOGNA STUDENTI

### B&B BOLOGNA ★★★★★



**POSIZIONE:**  
10 km dal centro  
**CAMERE:**  
servizi privati - asciugacapelli - TV  
telefono - aria condizionata  
**SERVIZI:**  
bar - ristorante - ascensore - parcheggio

STUDENTI	BB	HB	FB	SS	SD
02/01-05/03	28,70	41,40	OR	15,50	-
06/03-15/05	29,20	42,10	OR	16,00	-

cauzione 10,00 - colazione continentale servita al tavolo  
inclusa acqua microfiltrata

## MODENA - REGGIO EMILIA STUDENTI

### HOTEL ★★★



**POSIZIONE:**  
tra Modena e Reggio Emilia  
**CAMERE:**  
50 - servizi privati - TV - telefono  
aria condizionata  
**SERVIZI:**  
bar - ascensore  
sala colazioni

STUDENTI	BB	HB	FB	SS	SD
01/01-28/02 01/11-31/12	26,90	37,40	OR	23,00	-
01/03-31/03	27,80	37,90	OR	23,00	-
01/04-31/10	28,40	38,80	OR	23,00	-

cauzione 10,00 - colazione dolce e salata a buffet  
inclusa acqua in caraffa - pasti in ristorante convenzionato

## PARMA STUDENTI

### HOTEL ★★★★★



**POSIZIONE:**  
16 km da Parma  
**CAMERE:**  
112 - servizi privati - TV - asciugacapelli  
frigobar - aria condizionata  
**SERVIZI:**  
bar - ristorante - ascensore  
parcheggio - wifi

STUDENTI	BB	HB	FB	SS	SD
01/01-28/02 01/11-31/12	OR	29,40	OR	30,00	12,00
01/03-31/03	OR	29,90	OR	30,00	12,00
01/04-31/10	OR	30,60	OR	30,00	12,00

cauzione 500,00 a gruppo  
inclusa 1/2 minerale

## SALSOMAGGIORE TERME STUDENTI

### HOTEL ★★★



**POSIZIONE:**  
centrale  
200 m dalle Terme Berzieri  
**CAMERE:**  
33 - servizi privati - TV - telefono  
aria condizionata  
**SERVIZI:**  
bar - ristorante - terrazza - ascensore

STUDENTI	BB	HB	FB	SS	SD
01/02-28/02 01/11-16/12	OR	33,80	OR	14,00	-
01/03-31/03	OR	35,10	OR	16,00	-
01/04-31/05	OR	36,50	OR	16,00	-

cauzione 10,00 - inclusa 1/2 minerale - tassa di soggiorno 1,50

## FERRARA STUDENTI

### HOTEL ★★★★★



**POSIZIONE:**  
a breve distanza dal centro  
**CAMERE:**  
46 - servizi privati - asciugacapelli - TV  
telefono - aria condizionata - frigobar  
**SERVIZI:**  
bar - ristorante - sala colazioni  
parcheggio

STUDENTI	BB	HB	FB	SS	SD
01/01-28/02 01/11-15/12	31,50	44,10	OR	27,00	-
01/03-26/03	31,80	44,60	OR	28,00	-
27/03-31/10	32,10	45,00	OR	28,00	-

cauzione 10,00 - colazione dolce e salata servita al tavolo  
inclusa 1/2 minerale - tassa di soggiorno 2,50

## LIDI FERRARESI

## STUDENTI

### HOTEL ★★★



**POSIZIONE:**  
a Lido delle Nazioni  
**CAMERE:**  
68 - servizi privati - TV - telefono  
aria condizionata  
**SERVIZI:**  
bar - ristorante - sala TV  
parcheggio - wifi

STUDENTI	BB	HB	FB	SS	SD
01/03-19/03	OR	31,50	36,80	12,00	-
30/03-30/04 01/09-30/09	OR	32,10	37,50	13,00	-

cauzione 10,00 - colazione dolce a buffet - FB con cestino  
inclusa acqua in caraffa - tassa di soggiorno 0,70

## RAVENNA

## STUDENTI

### B&B HOTEL RAVENNA ★★★



**POSIZIONE:**  
3 km dal centro  
**CAMERE:**  
70 - servizi privati - TV - telefono  
aria condizionata  
**SERVIZI:**  
bar - sala colazione - ascensore  
parcheggio - wifi

STUDENTI	BB	HB	FB	SS	SD
02/01-16/03	21,00	OR	OR	21,00	-
17/03-30/04	26,80	OR	OR	23,00	-

cauzione 10,00 - colazione dolce a buffet  
tassa di soggiorno 2,00

## RIMINI

## STUDENTI

### HOTEL ★★★



**POSIZIONE:**  
a breve distanza dal mare  
**CAMERE:**  
servizi privati - asciugacapelli - TV  
telefono - aria condizionata  
**SERVIZI:**  
bar - ristorante - ascensore - ampia hall

STUDENTI	BB	HB	FB	SS	SD
01/01-31/05 01/10-31/12	OR	29,90	36,40	18,00	-

cauzione 10,00 - FB con cestino  
tassa di soggiorno 2,00

## RAVENNA

## STUDENTI

### HOTEL ★★★★★



**POSIZIONE:**  
3 km dal centro  
**CAMERE:**  
124 - servizi privati - asciugacapelli  
TV - telefono - aria condizionata  
frigo bar - cassaforte  
**SERVIZI:**  
bar - ristorante - sale meeting  
ascensore - ampi spazi comuni  
parcheggio

STUDENTI	BB	HB	FB	SS	SD
01/01-12/03 01/11-31/12	27,30	46,20	OR	21,00	-
13/03-31/03	27,60	46,70	OR	21,00	-
01/04-31/07 01/09-31/10	30,00	49,30	OR	22,00	-

cauzione 15,00 - colazione dolce a buffet  
inclusa 1/2 minerale - massimo 5 singole - tassa di soggiorno 3,00

## LIDI RAVENNATI

## STUDENTI

### HOTEL ★★★



**POSIZIONE:**  
a Cervia - 50 m dal mare  
**CAMERE:**  
44 - servizi privati - TV - telefono  
aria condizionata  
**SERVIZI:**  
bar - ristorante - sala TV - ascensore

STUDENTI	BB	HB	FB	SS	SD
01/04-31/05	OR	21,90	24,30	13,00	-

cauzione 10,00 - FB con cestino - tassa di soggiorno 1,00  
inclusa 1/2 minerale - inclusi 1/4 vino e 1/2 minerale per accompagnatori

## RICCIONE

## STUDENTI

### HOTEL ★★★

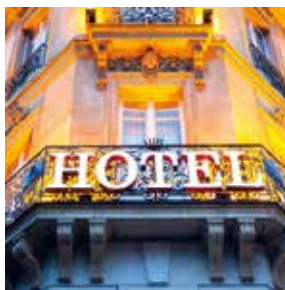

**POSIZIONE:**  
a pochi passi dal mare  
**CAMERE:**  
servizi privati - asciugacapelli - aria  
condizionata - TV - telefono  
**SERVIZI:**  
bar - ristorante - ascensore  
piscina esterna - wifi

STUDENTI	BB	HB	FB	SS	SD
01/01-26/05 25/09-31/12	OR	29,40	OR	13,00	-

cauzione 10,00 - colazione dolce a buffet  
inclusa acqua in caraffa - tassa di soggiorno 2,00

# UMBRIA SERVIZI ADULTI & STUDENTI

N. B.: a causa dell'attuale incremento dei costi dell'energia e delle forniture alimentari, le tariffe esposte in catalogo devono ritenersi indicative e soggette a possibili variazioni. Sarà nostra premura indicarvi in fase di preventivo ogni eventuale modifica.

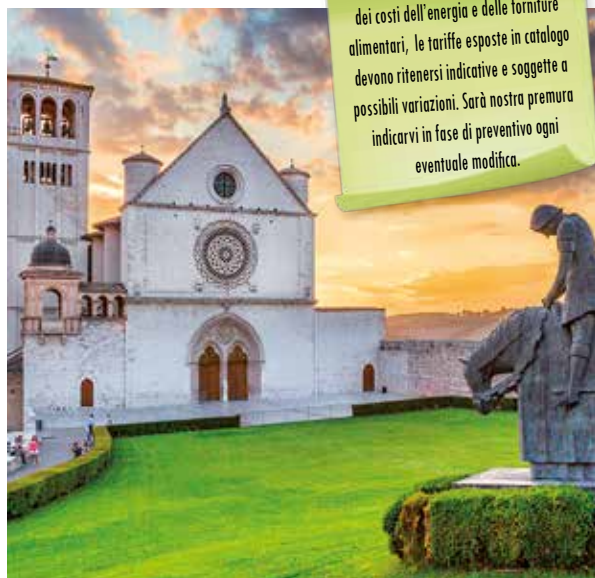

RISTORANTI	STUDENTI		ADULTI		
	Menù 1	1/2 min.	Menù 1	Menù 2	Bev.
Assisi	12,00	inclusa	15,00	18,50	3,50
Gubbio	15,00	1,50	20,00	25,00	3,50
Marmore - Cascata	16,00	inclusa	18,00	23,00	3,00
Norcia	16,50	inclusa	21,00	25,00	inclusi
Orvieto centro storico	15,00	1,50	22,00	25,00	3,50
Orvieto Scalo	13,50	inclusa	18,00	20,00	3,50
Perugia	16,00	inclusa	20,00	23,00	3,00
Spoletto	15,00	inclusa	20,00	22,50	3,50
Trasimeno	12,00	1,00	18,00	20,00	3,00

Menù turistici - Menù 1: primo, secondo con contorno, frutta o dessert - Menù 2: bis di primi, secondo con contorno, frutta o dessert - Bevande: 1/4 vino e 1/2 minerale

GUIDE	HD	FD	ORA IN PIÙ
fino a 50 pax	170,00	300,00	35,00

La visita di ogni città è di circa 2,5h per adulti - 2h per studenti; la giornata intera ha una durata di massimo 5h - durante i servizi FD i pasti della guida sono a carico del gruppo - il noleggio degli auricolari potrebbe essere obbligatorio

## MUSEO DELLA PERUGINA

### Visita Casa del Cioccolato e Museo Storico

studenti - Elementari e Medie	3,00
studenti - Istituti Superiori	5,00
adulti	8,00

Esclusi i nostri diritti di prenotazione 1,00 pp a prenotazione  
Prezzi validi al momento della stampa per il 2022



## CASCATA DELLE MARMORE

Per informazioni su orari di apertura del parco e orari di rilascio dell'acqua consultare il seguente link:  
[www.cascadellemarmore.info/orari-e-aperture/](http://www.cascadellemarmore.info/orari-e-aperture/)

Adulti	13,00
studenti - Elementari e Medie	7,00
studenti - Istituti Superiori	8,00

Esclusi i nostri diritti di prenotazione 1,00 pp a prenotazione  
Prezzi validi al momento della stampa per il 2022



## INGRESSI

Assisi  
Basilica San Francesco [www.sanfrancescoassisi.org](http://www.sanfrancescoassisi.org)

Assisi  
Basilica della Porziuncola [www.porziuncola.org](http://www.porziuncola.org)

Gubbio  
Cattedrale [www.bellaumbria.net](http://www.bellaumbria.net)

Orvieto  
Duomo e Cappella di San Brizio [www.museomodo.it](http://www.museomodo.it)

Orvieto  
Duomo - Tesoro della Cattedrale  
Cappella di S. Brizio - Palazzi Papali  
Chiesa S. Agostino [www.umbriaexperience.it](http://www.umbriaexperience.it)

Perugia  
Pinacoteca [www.gallerianazionaledellumbria.it](http://www.gallerianazionaledellumbria.it)

Spoletto  
Teatro Romano e Museo Archeologico [www.comune.spoletto.pg.it](http://www.comune.spoletto.pg.it)



## EVENTS MENÙ

GRP ADULTI

**CASCATA DELLE MARMORE - menù tipico**

es: antipasto con prodotti tipici - pappardelle al cinghiale - bocconcini di manzo al sangratinato - patate arrosto - dessert della casa - bevande incluse **24,00**

**LAGOTRASIMENO - menù tipico**

es: antipasto di bruschette miste, affettati e formaggio - bis di primi con pasta al tartufo e pasta con zucca gialla e salsiccia - stinco di maiale al forno - insalata di pomodori - torta al cocco - bevande incluse **22,00**

**NORCIA - menù tipico**

es: antipasto di norcinerie - cannelloni ricotta e spinaci - tagliatelle alla Norcina - agnello arrosto e pollo al rosmarino - salsicce alla griglia - patate al forno - insalata - frutta - amaro al tartufo - bevande incluse **25,00**

**SPELLO - menù degustazione**

es: antipasto misto assortito - fettuccine fatte in casa alla contadina - strigoli ai ciliegini - filetto di maiale in crema di funghi - patate arrosto - insalata - dessert - bevande incluse **27,00**



## EVENTS TIPS

GRP ADULTI

## DEGUSTAZIONI E VISITE ALLE CANTINE

**Visita guidata e degustazione in frantoio zona Campello sul Clitunno**

con bruschetta all'olio DOP, zuppa di legumi con olio novello, degustazione di pane tostato con salse ai carciofi, al tartufo e patè di olive, norcinerie come salame, capocollo, salsiccia secca e formaggio pecorino, vino rosso umbro e acqua **22,50**

**Visita guidata e degustazione in azienda agricola in zona Lago Trasimeno**

con degustazione di 3 etichette accompagnata da salumi, formaggi e olio extravergine di produzione propria **13,50**

**Visita guidata e degustazione in cantina zona Montefalco**

con coratella di agnello, lonza, coppa, salsiccia secca, pecorino fresco, frittata di cipolle di Cannara, panzanella, porchetta di maiale, insalata mista, macedonia di frutta con gelato, vino Umbria bianco, Montefalco rosso e Sagrantino **22,50**

## DEGUSTAZIONE IN NORCINERIA

**Visita di un'azienda "norcina" e degustazione dei suoi prodotti:**

prosciutto, salame, lonza, lonzino e formaggio pecorino con pane, acqua e vino. Spiegazione della lavorazione della carne stessa e dei vari prodotti attraverso una vetrata che mostra il luogo della lavorazione della carne di maiale. **8,00**



## EVENTS TOUR

GRP ADULTI

## TOUR IN UMBRIA

Maestosi monumenti in piena luce e meraviglie sotterranee

**GIORNO 1: ORVIETO**

Arrivo del gruppo ad Orvieto e visita guidata del centro storico e della sua città sotterranea. La città sorge su una particolare rupe che permise di scavare cunicoli, scale, stanze e passaggi inattesi. Questo consente un appassionante viaggio "underground" attraverso la storia nel cuore della città fino ad arrivare al Pozzo di San Patrizio grazie al quale la cittadina possedeva quell'indipendenza idrica che gli permetteva di sopportare anche eventuali lunghi assedi dalle vicine municipalità rivali.

Sistemazione in hotel, cena e pernottamento.

**GIORNO 2: NARNI - AMELIA**

Colazione e partenza per l'intera giornata in escursione con guida. Mattino visita di Narni e della chiesa ipogea di S. Domenico al cui interno vi è una stanza che era dedicata allo svolgimento dei processi del Tribunale della Santa Inquisizione che testimonia prima il controllo e poi la repressione, da parte della Chiesa Cattolica Romana, di qualsiasi barlume di eresia. Pranzo libero.

Pomeriggio visita delle cisterne romane di Amelia edificate al di sotto della piazza comunale, intorno al II secolo d.C. da parte dei romani al fine di raccogliere e conservare l'acqua per l'intera città.

Al termine rientro in hotel, cena e pernottamento.

**GIORNO 3: SPOLETO**

Colazione e partenza per Spoleto. Passeggiata nel centro storico e visita della casa romana del I secolo. Gli ambienti della Domus conservano ancora, oltre ai bellissimi mosaici pavimentali, lo schema tipico delle case patrizie in voga all'epoca.

Tempo libero per il pranzo e partenza per il rientro.

**QUOTA INDIVIDUALE: da 130,00**

**SUPPL. SINGOLA: da 45,00**

La quota si basa su un minimo di 30 partecipanti

**La quota comprende:**

- Trattamento di mezza pensione
- Visite guidate come da programma

# UMBRIA HOTEL ADULTI



## SPOLETO

GRP ADULTI

### HOTEL ★★★★★

immerso nel verde, si affaccia sul Teatro Romano e sull'ex monastero di S. Agata. Le camere sono finemente arredate e dispongono di ogni confort. Dispone di ristorante con cucina tipica umbra, accogliente lounge-bar, sala TV, terrazza panoramica e giardino.

ADULTI	BB	HB	FB	SS
02/01-14/04 01/11-28/12	41,00	62,00	OR	22,00
11/07-13/08	45,50	66,00	OR	22,00
15/04-10/07 14/08-31/10	48,50	70,00	OR	24,00

tassa di soggiorno 2,50



## ASSISI

GRP ADULTI

### HOTEL CRISTALLO ★★★★★

buona struttura a 1 km dal Santuario della Porziuncola. Dispone di camere molto ampie e arredate in modo elegante, dotate di servizi privati, asciugacapelli, aria condizionata, TV e cassaforte. Dispone inoltre di bar, ristorante con cucina tipica regionale, ampi spazi comuni e parcheggio.

ADULTI	BB	HB	FB	SS
07/01-31/03 11/11-21/12	44,50	56,50	70,00	24,00
01/04-30/06 22/12-06/01	57,50	67,00	78,00	24,00
01/07-29/09	47,50	60,50	73,00	24,50
30/09-10/11	57,50	67,00	78,00	24,00

massimo 4 singole - SS dalla 5<sup>a</sup> su richiesta  
tassa di soggiorno 2,00



## PERUGIA

GRP ADULTI

### HOTEL ★★★★★

a ridosso del centro storico di Perugia, raggiungibile a piedi, e affacciata sulla Valle del Tevere. Offre una terrazza panoramica con piscina, ristorante con cucina tipica umbra, camere con aria condizionata, TV, telefono e wifi.

ADULTI	BB	HB	FB	SS
01/11-07/04 01/11-31/12	OR	45,00	58,00	22,00
11/04-30/06 01/09-31/10	OR	55,00	68,00	25,00
01/07-31/08	OR	45,00	58,00	22,00

colazione dolce e salata a buffet  
tassa di soggiorno 2,00



## ORVIETO

GRP ADULTI

### HOTEL ★★★★★

struttura storica in centro a 5 minuti a piedi dal Duomo e a 3,5 km dalla stazione. Tutte le camere sono dotate di aria condizionata, TV, telefono, frigobar e wifi. La struttura dispone di una caratteristica sala da ballo risalente al XIX secolo, caratterizzata da soffitti ad arco decorati, dove vengono servite le colazioni.

ADULTI	BB	HB	FB	SS
01/03-31/03	48,00	OR	OR	32,00
01/04-31/10	56,50	OR	OR	37,00
03/11-15/12	48,00	OR	OR	32,00

colazione dolce a buffet  
tassa di soggiorno 2,50



## VALLE UMBRA

GRP ADULTI

### HOTEL ★★★★★

ubicato nel centro storico di Trevi e immerso nel verde tra Foligno e Spoleto. E' un complesso storico composto da più palazzi, recentemente restaurati e restituiti all'originale splendore degli inizi del XVII secolo. Le camere, tutte affrescate, sono dotate di aria condizionata, frigobar, TV, telefono e wifi. Dispone inoltre di ottimo ristorante con tipica cucina umbra.

ADULTI	BB	HB	FB	SS
01/01-31/12	OR	54,00	OR	23,00

colazione dolce e salata a buffet  
inclusi 1/4 vino e 1/2 minerale

## PERUGIA STUDENTI

### HOTEL ★★★



**POSIZIONE:**  
centrale  
1,4 km dalla zona pedonale  
**CAMERE:**  
80 - servizi privati - asciugacapelli  
frigoriferi - TV - aria condizionata  
**SERVIZI:**  
bar - sala colazioni - ristorante  
ascensore - sala TV - parcheggio

STUDENTI	BB	HB	FB	SS	SD
01/01-28/02	OR	31,50	40,00	18,00	-
01/03-31/03	OR	32,80	41,00	18,00	-
01/04-31/05	OR	35,50	43,50	18,00	-

cauzione 10,00 - colazione dolce a buffet - FB con cestino  
inclusa acqua in caraffa - tariffe sabato notte sr - tassa di soggiorno 1,50

## LAGO TRASIMENO STUDENTI

### HOTEL ★★★



**POSIZIONE:**  
panoramica  
900 m dal centro storico di Passignano  
**CAMERE:**  
35 - servizi privati - TV  
frigoriferi - telefono  
**SERVIZI:**  
bar - sala colazioni - ristorante  
sala TV - wifi - piscina esterna  
parcheggio

STUDENTI	BB	HB	FB	SS	SD
01/01-31/03	15,50	19,20	24,50	15,00	-
01/04-31/05	17,50	21,50	26,80	15,00	-

cauzione 10,00 - colazione dolce servita al tavolo - FB con cestino  
inclusa acqua in caraffa - tassa di soggiorno 1,00

## FOLIGNO STUDENTI

### HOTEL ★★★



**POSIZIONE:**  
1 km dal centro  
**CAMERE:**  
88 - servizi privati - asciugacapelli  
frigoriferi - aria condizionata - TV  
**SERVIZI:**  
bar - sala colazioni - ristorante - ascensore  
wifi - sala conferenze - parcheggio

STUDENTI	BB	HB	FB	SS	SD
01/01-28/02 01/11-31/12	OR	32,00	OR	20,00	8,50
01/03-31/03 01/07-31/08	OR	35,50	OR	20,50	8,50
01/04-30/06 01/09-31/10	OR	37,00	OR	21,00	8,50

cauzione 30,00 - colazione dolce a buffet  
inclusa acqua in caraffa

## PERUGIA STUDENTI

### IST. RELIGIOSO SACRO CUORE ★★★



**POSIZIONE:**  
panoramica  
3,5 km dal centro di Perugia  
**CAMERE:**  
62 - servizi privati - TV - telefono  
**SERVIZI:**  
bar - ristorante - ascensore - wifi  
reception 24h - giardino - cappella  
sala TV - parcheggio

STUDENTI	BB	HB	FB	SS	SD
01/02-28/02 01/11-30/12	OR	27,00	33,80	12,00	-
01/03-31/03	OR	27,30	34,00	12,00	-
01/04-30/04	OR	27,50	34,30	12,00	-
01/05-31/05 01/06-31/07	OR	27,80	34,50	12,00	-

cauzione 10,00 - colazione dolce a buffet - FB con cestino  
inclusa 1/2 minerale - tassa di soggiorno 1,00

## GUBBIO STUDENTI

### HOTEL ★★★



**POSIZIONE:**  
centrale  
**CAMERE:**  
servizi privati - TV - telefono  
**SERVIZI:**  
ristorante - wifi

STUDENTI	BB	HB	FB	SS	SD
01/01-11/01 01/12-31/12	OR	34,60	OR	12,00	-
12/01-28/02	OR	25,90	OR	12,00	-
01/03-31/03 01/06-31/07	OR	30,20	OR	12,00	-
01/04-31/05 01/08-31/08	OR	34,60	OR	12,00	-
01/09-30/11	OR	30,20	OR	12,00	-

cauzione 10,00 - colazione dolce a buffet  
inclusa 1/2 minerale - tassa di soggiorno 1,40

## ORVIETO STUDENTI

### HOTEL ORVIETO ★★★



**POSIZIONE:**  
a Orvieto Scalo - 5 km dal centro  
**CAMERE:**  
42 - servizi privati - TV - telefono  
aria condizionata - asciugacapelli  
**SERVIZI:**  
bar - sala colazioni - ristorante  
sala congressi - ascensore - giardino  
parcheggio

STUDENTI	BB	HB	FB	SS	SD
01/01-28/03 01/11-31/12	OR	32,70	40,40	20,00	-
29/03-31/10	OR	33,30	41,00	20,50	-

cauzione 10,00 - FB con cestino  
massimo 3 singole - SS dalla 4ª 25,00 - tassa di soggiorno 2,30

# MARCHE SERVIZI ADULTI & STUDENTI



RISTORANTI	STUDENTI		ADULTI		
	Menù 1	1/2 min.	Menù 1	Menù 2	Bev.
Ancona			19,40	24,30	3,40
Ascoli Piceno			18,80	23,90	3,60
Frasassi Genga	14,90	inclusa	19,80	23,10	includere
Gradara	16,50	inclusa	23,50	26,50	includere
Loreto			14,30	15,40	3,30
Porto Recanati	13,20	inclusa	16,50	22,00	3,30
Urbino	13,50	inclusa		24,50	includere

Menù turistici - Menù 1: primo, secondo con contorno, frutta o dessert

Menù 2: bis di primi, secondo con contorno, frutta o dessert - Bevande: 1/4 vino e 1/2 minerale

GUIDE	HD	PAX IN PIÙ	FD	PAX IN PIÙ	ORA IN PIÙ
Studenti - fino a 20 pax	125,00	2,30	240,00	4,50	30,00
Adulti - fino a 20 pax	130,00	2,50	255,00	4,50	30,00

Prezzi per gruppo - prezzi validi per qualsiasi località delle Marche - durante i servizi FD i pasti della guida sono a carico del gruppo - il noleggio degli auricolari potrebbe essere obbligatorio

## INGRESSI

Fabriano Museo della carta e della filigrana	<a href="http://www.museodellacarta.com">www.museodellacarta.com</a>
Frasassi Grotte di Frasassi	<a href="http://www.frasassi.com">www.frasassi.com</a>
Gradara Castello	<a href="http://www.gradara.org">www.gradara.org</a>
Recanati Casa di Leopardi - solo biblioteca	<a href="http://www.giacomoleopardi.it">www.giacomoleopardi.it</a>
Urbino Palazzo Ducale	<a href="http://www.gallerianazionalemarche.it">www.gallerianazionalemarche.it</a>
Urbino Casa di Raffaello	<a href="http://www.casaraffaello.com">www.casaraffaello.com</a>



N. B.: a causa dell'attuale incremento dei costi dell'energia e delle forniture alimentari, le tariffe esperte in catalogo devono ritenersi indicative e soggette a possibili variazioni. Sarà nostra premura indicarvi in fase di preventivo ogni eventuale modifica.



## EVENTS TOUR

GRP ADULTI

GASTRONOMIA, CULTURA  
E NATURA nella terra delle  
signorie rinascimentali

## GIORNO 1: URBINO E PESARO

Arrivo nel pomeriggio e visita con guida di Urbino, uno dei centri più importanti del Rinascimento italiano, di cui conserva appieno l'eredità architettonica. Dal 1998 il suo centro storico è Patrimonio dell'Umanità UNESCO. Al termine, proseguimento per Pesaro, soprannominata anche città della musica per via del forte legame ancora attuale con il compositore pesarese Gioachino Rossini. In serata trasferimento in hotel, cena e pernottamento.

## GIORNO 2: LORETO - ASCOLI PICENO - FERMO

Colazione ed incontro con la guida. Partenza per Loreto, uno dei più importanti e antichi luoghi di pellegrinaggio mariano del mondo cattolico. Si prosegue poi per Ascoli Piceno, la città delle Cento Torri. Il suo centro storico, il più esteso delle Marche, è costruito quasi interamente in travertino ed è tra i più ammirati della regione, in virtù della sua ricchezza artistica e architettonica. Pranzo in ristorante. Al pomeriggio proseguimento per Fermo per una passeggiata attraverso il centro storico. Rientro in hotel, cena e pernottamento.

## GIORNO 3: GROTTI DI FRASASSI

Colazione e trasferimento a Frasassi per la visita alle famose grotte, cavità carsiche nelle quali sono racchiuse delle sculture naturali, formatesi a seguito di stratificazioni calcaree nel corso di 190 milioni di anni grazie all'opera dell'acqua e della roccia. Pranzo in ristorante. Al termine partenza per il rientro.

**QUOTA INDIVIDUALE: da 195,00**

**SUPPL. SINGOLA: da 38,00**

La quota si basa su un minimo di 30 partecipanti

## La quota comprende:

- Trattamento di mezza pensione - Visite guidate come da programma
- Pranzi del secondo e terzo giorno
- Ingresso alle Grotte di Frasassi



## EVENTS MENÙ

GRP ADULTI

## ASCOLI PICENO - menù degustazione

es: olive fritte all'ascolana con passerina - vincisgrassi marchigiani - arista di maiale al vino cotto con patate arrosto - panna cotta all'anisetta Meletti - bevande incluse **30,40**

## GRADARA - menù tipico

es: antipasto di salumi e formaggi locali - risotto mantecato al Sangiovese di Romagna - garganelli romagnoli con pesto di spinaci freschi - pancia di vitello al forno e insalata - semifreddo alle nocciole - bevande incluse **29,80**

## GROTTE DI FRASASSI - menù tipico

es: antipasto misto all'italiana - pappardella al cinghiale e paccheri cacio e pepe - polletto alla cacciatora e arista al finocchietto selvatico - patatine al rosmarino e insalata verde - dolce della casa - bevande e caffè inclusi **27,50**

## PORTO RECANATI - menù di pesce

es: insalata di mare e souteè di cozze e vongole - risotto alla marinara e spaghetti allo scoglio - frittura mista di pesce dell'Adriatico con patate fritte e insalata mista - sorbetto al limone - bevande e caffè inclusi **29,80**

## URBINO - menù tipico

es: antipasto degustazione - tagliatelle al ragù gnocchi al pesto di rucola e Casciotta di Urbino - grigliata mista di carne - patate arrosto - panna cotta ai frutti di bosco - bevande e caffè inclusi **33,00**



## PESARO

GRP ADULTI

## HOTEL ★★★★★

buona struttura a breve distanza dal mare. Offre bar, ristorante, sala colazioni e ascensore.

Tutte le camere dispongono di servizi privati, asciugacapelli, aria condizionata, TV, cassaforte e minibar.

ADULTI	BB	HB	FB	SS
01/02-10/06 12/09-19/12	OR	56,40	OR	25,00

colazione dolce a buffet  
tassa di soggiorno 3,00



## LORETO

GRP ADULTI

## HOTEL ★★★★★

bellissima struttura a poche centinaia di metri dalla Basilica, ricavata da un vecchio convento, elegantemente arredato e dotato di ogni confort. Le camere tutte con aria condizionata, TV, telefono, minibar. Completano la struttura ampi spazi comuni, sale congressi, sale ristorante, chiostro interno, parcheggio.

ADULTI	BB	HB	FB	SS
09/01-31/03 06/11-23/12	28,90	50,30	71,70	19,00
01/04-24/07 18/09-05/11	37,80	59,40	81,00	20,00

colazione dolce e salata a buffet  
inclusa 1/2 minerale

# MARCHE HOTEL STUDENTI

## PESARO STUDENTI

### HOTEL ★★★



**POSIZIONE:**  
a pochi passi dal mare e dal centro storico

**CAMERE:**  
servizi privati - TV - telefono  
aria condizionata - frigobar  
asciugacapelli - cassaforte

**SERVIZI:**  
bar - ristorante - sala TV - sala congressi  
sala giochi - wifi

STUDENTI	BB	HB	FB	SS	SD
03/01-20/03 28/09-30/11	OR	25,50	29,70	17,00	-
21/03-31/05	OR	26,80	31,10	18,00	-

cauzione 10,00 - colazione dolce e salata a buffet  
inclusa acqua studenti e acqua e vino docenti - tassa di soggiorno 1,30

## SENIGALLIA STUDENTI

### HOTEL ★★★



**POSIZIONE:**  
200 m dal mare

**CAMERE:**  
36 - servizi privati - TV - telefono  
aria condizionata - asciugacapelli  
cassaforte

**SERVIZI:**  
bar - ristorante - parcheggio - wifi

STUDENTI	BB	HB	FB	SS	SD
15/03-15/04	OR	25,20	31,50	12,00	-
17/04-31/05 01/09-15/10	OR	25,50	31,80	13,00	-

cauzione 10,00 - colazione dolce a buffet - FB con cestino  
inclusa acqua in caraffa - inclusi 1/4 vino, 1/2 minerale e caffè per docenti

## LORETO STUDENTI

### HOTEL ★★★★★



**POSIZIONE:**  
800 m dalla Basilica

**CAMERE:**  
servizi privati - TV - telefono  
aria condizionata - cassaforte

**SERVIZI:**  
bar - ristorante - ampi spazi comuni  
sale congressi - giardino interno  
cappella - parcheggio - wifi

STUDENTI	BB	HB	FB	SS	SD
09/01-12/03 06/11-23/12		23,10	33,60	44,10	19,00
13/03-26/03 19/09-05/11		23,40	34,00	44,60	19,50
27/03-10/06		23,60	34,30	45,00	20,00

cauzione 10,00 - colazione dolce servita al tavolo  
inclusa 1/2 minerale

## URBINO STUDENTI

### HOTEL ★★★



**POSIZIONE:**  
a pochi km dal centro di Urbino

**CAMERE:**  
servizi privati - asciugacapelli  
aria condizionata - TV - telefono

**SERVIZI:**  
bar - ristorante - ampia hall - piscina  
parcheggio

STUDENTI	BB	HB	FB	SS	SD
01/01-19/03	OR	29,40	35,70	14,00	-
20/03-31/12	OR	30,00	36,40	15,00	-

cauzione 10,00 - colazione dolce a buffet - FB con cestino  
inclusa acqua in caraffa - inclusi antipasto, acqua e vino per docenti

## SENIGALLIA STUDENTI

### HOTEL ★★★



**POSIZIONE:**  
frontemare  
800 m dal centro

**CAMERE:**  
36 - servizi privati - asciugacapelli  
TV - telefono - aria condizionata

**SERVIZI:**  
bar - ristorante - ascensore - wifi

STUDENTI	BB	HB	FB	SS	SD
01/03-27/03 01/10-30/11	OR	24,40	OR	15,00	-
28/03-31/05	OR	24,90	OR	18,00	-

cauzione 10,00 - colazione dolce e salata a buffet  
inclusa acqua in caraffa

## PORTO RECANATI STUDENTI

### HOTEL GIANNINO ★★★



**POSIZIONE:**  
direttamente sul lungomare

**CAMERE:**  
40 - servizi privati - TV - telefono  
aria condizionata - frigobar  
asciugacapelli

**SERVIZI:**  
bar - ristorante - sala lettura  
parcheggio - wifi

STUDENTI	BB	HB	FB	SS	SD
02/01-28/02 01/11-30/12	OR	31,50	37,80	17,00	-
01/03-31/03	OR	31,80	38,20	17,50	-
01/04-10/06 15/09-31/10	OR	32,10	38,60	18,00	-

cauzione 15,00 - colazione dolce servita al tavolo - tax 1,20  
inclusa 1/2 minerale - inclusi vino, acqua e caffè per accompagnatori



**EVENTS TOUR**

GRP ADULTI

## LA MERAVIGLIA DEI PARCHI e dei borghi incantati

### GIORNO 1: CHIETI - PESCARA

Arrivo a Chieti, incontro con la guida e breve visita del centro ricco di storia e monumenti. Chieti è infatti una delle città più antiche d'Italia ed è senza dubbio la città più antica d'Abruzzo. In serata sistemazione in hotel zona Pescara, cena e pernottamento.

### GIORNO 2: PARCO DELLA MAJELLA

Colazione in hotel, incontro con la guida e visita intera giornata del Parco della Majella con la visita di Fara San Martino e Lama dei Peligni tra gole e luoghi di culto e sorgenti di acqua. In serata rientro in hotel per la cena ed il pernottamento.

### GIORNO 3: PARCO NAZIONALE GRAN SASSO

Colazione in hotel e visita guidata intera giornata del Parco del Gran Sasso fino a Campo Imperatore (il Piccolo Tibet d'Italia) passando per Santo Stefano di Sessanio e Rocca Calascio. In serata rientro in hotel per la cena ed il pernottamento.

### GIORNO 4: PARCO NAZIONALE D'ABRUZZO

Colazione in hotel e incontro con la guida. Intera giornata dedicata alla visita del Parco più importante con il Lago di Barrea, Pescasseroli e Civitella Alfedena. In serata rientro in hotel per la cena ed il pernottamento.

### GIORNO 5: MANOPPELLO - SERRAMONACESCA

Colazione in hotel e incontro con la guida. Visita del Volto Santo di Manoppello e dell'Abbazia di San Liberatore a Majella nel comune di Serramonacesca, dove sarà possibile anche visitare, nel fiabesco bosco adiacente, delle tombe rupestri risalenti all'VIII/IX secolo. Pranzo in ristorante e partenza per il rientro.

**QUOTA INDIVIDUALE:** da 270,00

**SUPPL. SINGOLA:** da 80,00

La quota si basa su un minimo di 30 partecipanti

La quota comprende:

- Trattamento di mezza pensione
- Visite guidate come da programma
- Pranzo dell'ultimo giorno



### SULMONA

#### HOTEL SANTACROCE MEETING ★★★★★

ottima struttura in posizione ideale per visitare i parchi abruzzesi. Tutte le camere sono ben arredate e dotate di servizi privati, TV, telefono, wifi, cassaforte e aria condizionata. Giardino esterno con piscina, parcheggio bus e ristorante con ottima cucina locale.

ADULTI		BB	HB	FB	SS
07/01-20/02	22/02-08/04	OR	61,50	74,20	22,00
11/04-24/04	02/05-31/05	OR	62,70	75,60	23,00
20/09-20/12		OR	62,10	74,90	23,00

colazione dolce e salata a buffet - inclusi 1/4 vino e 1/2 minerale  
incluso antipasto - incluso drink di benvenuto

RISTORANTI	STUDENTI		ADULTI		
	Menù 1	1/2 min.	Menù 1	Menù 2	Bev.
L'Aquila	16,50	inclusa	18,70	22,00	includi
Lanciano	14,90	1,60	18,80	22,30	3,50
Pescara	15,90	1,10	19,80	22,80	3,60
Pescara - Montesilvano	15,40	inclusa	17,90	20,40	3,20
Pescasseroli	18,50	inclusa	22,00	27,50	3,30
Sulmona	22,00	1,10	22,50	27,50	4,40
Vasto				27,50	includi

Menù turistici - Menù 1: primo, secondo con contorno, frutta o dessert - Menù 2: bis di primi, secondo con contorno, frutta o dessert - Bevande: 1/4 vino e 1/2 minerale

GUIDE	HD	FD
<b>GUIDA TURISTICA</b> - in tutte le località	160,00	265,00
<b>GUIDA NATURALISTICA</b> - parchi	150,00	180,00

Prezzi per gruppo - durante i servizi FD i pasti della guida sono a carico del gruppo - per le guide naturalistiche si consiglia una guida ogni 25 pax - il noleggio degli auricolari potrebbe essere obbligatorio

### INGRESSI

Civitella Alfedena Museo del Lupo Appenninico	www.parcoabruzzo.it
Pescasseroli Museo Naturalistico e Parco Faunistico	www.parcoabruzzo.it
Villetta Barrea Museo della Transumanza	www.parcoabruzzo.it



N. B.: a causa dell'attuale incremento dei costi dell'energia e delle forniture alimentari, le tariffe esperte in catalogo devono ritenersi indicative e soggette a possibili variazioni. Sarà nostra premura indicarvi in fase di preventivo ogni eventuale modifica.

### EVENTS MENÙ

GRP ADULTI

#### PRANZO IN TRABOCCO - menù di pesce

La Costa dei Trabocchi: oltre 60 km di paesaggi unici, di spiagge bianche o speroni rocciosi, da Ortona a San Salvo, ricchi di trabocchi, originali macchine da pesca nate dall'ingegno degli abitanti della zona, soprattutto contadini e pastori. Negli ultimi anni alcune famiglie hanno investito e ristrutturato i trabocchi trasformandoli in caratteristici ristoranti di pesce.

da  
**49,50**  
(weekend e festivi  
su richiesta)

# ABRUZZO HOTEL STUDENTI

## PESCARA STUDENTI

### HOTEL ★★★



**POSIZIONE:**  
1 km dal centro  
**CAMERE:**  
servizi privati - asciugacapelli  
TV - telefono - aria condizionata  
**SERVIZI:**  
bar - ristorante - ascensore - wifi

STUDENTI	BB	HB	FB	SS	SD
01/01-31/03 01/10-30/11	OR	43,50	OR	23,00	-

cauzione 10,00  
inclusa acqua in caraffa - tassa di soggiorno 1,00

## SULMONA STUDENTI

### HOTEL SANTACROCE MEETING ★★★★★



**POSIZIONE:**  
5 km dal centro  
**CAMERE:**  
78 - servizi privati - asciugacapelli  
telefono - frigobar - cassaforte  
**SERVIZI:**  
bar - ristorante - piccola palestra  
giardino con piscina - parcheggio  
wifi

STUDENTI	BB	HB	FB	SS	SD
07/01-20/02 22/02-08/04	32,60	39,90	48,30	22,00	-
11/04-24/04 02/05-31/05	32,90	40,30	48,80	23,00	-
20/09-20/12	32,90	40,30	48,80	23,00	-

cauzione 10,00 - colazione dolce e salata a buffet  
FB con cestino - inclusa 1/2 minerale

## MONTESILVANO STUDENTI

### HOTEL ★★★



**POSIZIONE:**  
direttamente sul mare  
1 km dall'uscita autostradale  
**CAMERE:**  
130 - servizi privati - TV  
telefono - balcone  
**SERVIZI:**  
bar - ristorante - piscina  
campo da tennis - ascensore - parcheggio

STUDENTI	BB	HB	FB	SS	SD
01/01-28/02 01/11-22/12	OR	28,40	OR	15,00	-
01/03-31/03 30/09-31/10	OR	28,70	OR	15,00	-
01/04-31/05	OR	29,80	OR	15,00	-

cauzione 10,00

## PESCASSEROLI STUDENTI

### HOTEL ★★★



**POSIZIONE:**  
disponiamo di varie strutture a breve  
distanza dal centro  
**CAMERE:**  
servizi privati - TV - telefono - balcone  
**SERVIZI:**  
bar - ristorante - parcheggio

STUDENTI	BB	HB	FB	SS	SD
19/03-11/06 10/09-17/12	26,50	31,80	36,10	17,00	-

cauzione 10,00 - FB con cestino - inclusa 1/2 minerale  
incluso 1/4 vino per gli accompagnatori - tassa di soggiorno 1,00



RISTORANTI	STUDENTI			ADULTI			GUIDE	HD	FD
	Menù Pizza	Menù 1	1/2 min.	Menù 1	Menù 2	Bev.			
Amalfi		16,50	1,70	22,00	28,60	5,90	<b>CAPRI</b>	150,00	200,00
Capri		19,00	1,70	23,10	26,40	4,90	<b>COSTIERA AMALFITANA</b> (HD solo Amalfi)	150,00	200,00
Caserta	11,00	13,20	1,20	14,30	17,60	3,90	<b>COSTIERA AMALFITANA</b> (FD con partenza da Salerno)		240,00
Ercolano		13,20	1,70	15,40	18,60	3,90	<b>ISCHIA O PROCIDA</b>		200,00
Ischia		18,70	1,70	24,20	27,50	4,90	<b>ISCHIA O PROCIDA</b> (con partenza guida da Pozzuoli)		230,00
Napoli - zona stazione FS	11,00	11,00	inclusa	16,00	18,00	2,90	<b>TUTTE LE ALTRE LOCALITÀ</b>		
Napoli - zona Via Duomo	11,50	11,50	inclusa	16,50	18,50	3,30	HD		145,00
Napoli - zona Teatro S. Carlo/Plebiscito	13,50	13,50	2,20	17,00	22,00	3,50	FD con 1 sola visita tecnica (Pompei o Napoli giro città con un museo - Caserta etc)		195,00
Napoli - zona Caracciolo/Mergellina	14,00	14,50	1,20	18,80	22,00	2,90	FD con 2 visite tecniche (Napoli centro storico con un museo - Pompei ed Ercolano etc) - Caserta 1 guida ogni 20 pax - Pompei ed Ercolano 1 guida ogni 30 pax		260,00
Paestum	12,40	14,50	1,10	17,60	21,80	3,40			
Pertosa		11,00	inclusa		18,00	inclusa			
Pompei	12,50	14,50	1,20	16,50	18,90	3,00			
Pozzuoli		12,50	1,20	16,50	19,00	2,90			
Salerno		14,30	1,70	20,00	26,00	4,50			
Sorrento centro	14,30	15,40	1,70	20,00	23,20	4,40			
Vesuvio area		15,50	1,20	19,80	20,90	2,90			

Menù turistici - Menù pizza: 1 pizza, bibita e frutta o dessert - Menù 1: primo, secondo con contorno, frutta o dessert  
Menù 2: bis di primi, secondo con contorno, frutta o dessert - Bevande: 1/4 vino e 1/2 minerale

Prezzi per gruppo - Durante i servizi FD i pasti della guida sono a carico del gruppo - Museo Capodimonte: 1 guida ogni 35 partecipanti  
Il noleggio degli auricolari potrebbe essere obbligatorio

## INGRESSI

Amalfi Duomo	<a href="http://www.costieraamalfitana.com">www.costieraamalfitana.com</a>
Amalfi Grotta dello Smeraldo (solo ingresso)	<a href="http://www.aziendaturismopositano.it">www.aziendaturismopositano.it</a>
Caserta Reggia	<a href="http://www.reggiadicaserta.beniculturali.it">www.reggiadicaserta.beniculturali.it</a>
Ercolano Scavi	<a href="http://www.www.ercolano.beniculturali.it">www.www.ercolano.beniculturali.it</a>
Napoli Galleria Borbonica	<a href="http://www.galleriaborbonica.com">www.galleriaborbonica.com</a>
Napoli Museo Cappella di Sansevero	<a href="http://www.museosansevero.it">www.museosansevero.it</a>
Napoli Museo di Capodimonte	<a href="http://www.capodimonte.cultura.gov.it">www.capodimonte.cultura.gov.it</a>
Napoli Museo Archeologico	<a href="http://www.mannapoli.it">www.mannapoli.it</a>
Napoli Napoli Sotterranea	<a href="http://www.napolisotterranea.org">www.napolisotterranea.org</a>
Napoli Palazzo Reale	<a href="http://www.palazzorealedinapoli.org">www.palazzorealedinapoli.org</a>
Napoli Museo del Tesoro di San Gennaro	<a href="http://www.cappellasangenaro.it">www.cappellasangenaro.it</a>
Paestum Area Archeologica scavi e museo	<a href="http://www.museopaestum.beniculturali.it">www.museopaestum.beniculturali.it</a>
Pompei Scavi	<a href="http://www.museopaestum.beniculturali.it">www.museopaestum.beniculturali.it</a>
Ravello Villa Rufolo	<a href="http://www.villarufolo.com">www.villarufolo.com</a>
Ravello Villa Cimbrone	<a href="http://www.ravello.com">www.ravello.com</a>
Vesuvio	<a href="http://www.visitpompeivesuvius.com">www.visitpompeivesuvius.com</a>

# CAMPANIA SERVIZI ADULTI & STUDENTI

## BUS

<b>TRASFERIMENTI A TRATTA</b>		<b>50/54 Posti</b>	
Napoli APT o FS/Hotel a Napoli		260,00	
Napoli APT o FS/Hotel a Sorrento		315,00	
	<b>HD</b>	<b>FD</b>	
Napoli Apt o FS/Hotel a Sorrento + 1 sosta Napoli/Pompei/Ercolano/Vesuvio*	395,00	420,00	
Napoli Apt o FS/Hotel a Sorrento + 1 sosta Caserta/Flegrei/Città Scienza		450,00	
<b>ESCURSIONI</b>		<b>HD</b>	<b>FD</b>
<b>PARTENZA DA NAPOLI</b>			
Napoli giro città	315,00	540,00	
Pompei (FD Pompei + Ercolano o Vesuvio*)	425,00	545,00	
Caserta	310,00		
Pompei + Ercolano + Sorrento		545,00	
Pozzuoli	300,00	540,00	
Vesuvio (massimo 40 posti)	370,00		
Paestum via autostrada		580,00	
<b>PARTENZA DA SORRENTO O AREA SORRENTINA</b>			
Pompei o Oplontis	360,00	380,00	
Sorrento by night	300,00		
giro colline zona Sorrento	330,00		
Caserta		470,00	
Napoli o Vesuvio* o Ercolano	385,00		
Napoli		405,00	
Napoli + Caserta		510,00	
Vesuvio* + Ercolano o Pompei		395,00	
Napoli + Pozzuoli		450,00	
Napoli + Ercolano		420,00	
Campi Flegrei		495,00	
Ercolano + Vesuvio* + Napoli		460,00	
Pompei + Ercolano o Oplontis		385,00	
Pompei + Napoli		395,00	
Paestum via Salerno		490,00	
Paestum via Amalfi (40 posti)		530,00	
<b>COSTIERA AMALFITANA** - attenzione: al momento della stampa non disponibile</b>			
30 posti	su richiesta		
40 posti	su richiesta		
45 posti	su richiesta		
<b>ISOLE - CAPRI E ISCHIA</b>			
Capri Minibus (per persona)	13,50		
Ischia	390,00	450,00	
<b>VESUVIO</b>			
navetta a/r da Ercolano (per persona)	6,50		

Prezzi per gruppo eccetto minibus Capri e navetta Vesuvio - i costi dei parcheggi sono a carico del gruppo (vedi tabella) e possono essere inseriti in fattura su richiesta - le tariffe dei bus potrebbero essere soggette a variazioni dovute all'incremento dei costi dei carburanti, in tal caso saremo costretti ad aggiornare le tariffe anche in caso di gruppi già confermati - Iva inclusa - per servizi notturni supplemento su richiesta \*: attenzione: sul Vesuvio possono salire bus con lunghezze fino a 10,50 m (40 posti autista incluso)

\*\* : al momento della stampa non è possibile la sosta dei bus ad Amalfi, ulteriori informazioni da richiedere al nostro reparto booking

## CITTÀ DELLA SCIENZA DI NAPOLI

[www.cittadellascienza.it](http://www.cittadellascienza.it)

### STUDENTI

#### INGRESSI

Ingresso al Museo	6,00
ingresso al Planetario - 30 minuti	5,00
Museo e Planetario - combinato	9,00

#### LABORATORI - va aggiunto biglietto di ingresso al museo

75 minuti - turni da 18 a 25 pax	3,00
----------------------------------	------

In caso di gruppi superiori a 25 pax bisognerà fare due turni. Se uno o entrambi i turni sono composti da gruppi inferiori a 18 pax viene calcolato un costo forfettario di 54,00 a gruppo  
Esclusi i nostri diritti di prenotazione - si consiglia prenotazione con largo anticipo - previa disponibilità

## PARCHEGGI, CHECK-POINT E ZTL

Amalfi al momento della stampa non disponibile	OR
Caserta	40,00
Cuma	15,00
Ercolano - tariffa oraria - minimo 3h	15,00
Napoli HD	35,00
Napoli FD	70,00
Napoli carico o scarico FS	12,00
Napoli carico o scarico APT - tariffa oraria	8,00
Oplontis	30,00
Paestum	25,00
Pompei	30,00
+ check-point: studenti 40,00 - adulti 80,00	
Positano max 19 posti - tariffa oraria + ZTL 90,00	70,00
Pozzuoli	15,00
Ravello (bus max 30 posti - 2h - ogni ora extra 20,00)	35,00
Ravello (bus max 30 posti - 2h - ogni ora extra 20,00)	60,00
Solfatara	15,00
Vesuvio	50,00

Prezzi per gruppo - le tariffe dei parcheggi sono riferite al momento della stampa del catalogo e potrebbero variare senza preavviso. In tal caso saremo costretti ad aggiornare le tariffe anche in caso di gruppi già confermati - si rammenta che in alcune località come Amalfi e Ravello la prenotazione del parcheggio è obbligatoria.

## NAVIGAZIONE ALISCAFO/NAVE minimo 20 paganti

### STUDENTI ADULTI

Castellammare-Capri-Castellammare	28,00	43,00
Napoli-Capri-Napoli	33,50	45,00
Napoli-Ischia-Napoli	30,50	39,00
Napoli-Procida-Napoli	24,00	29,50
Salerno-Positano-Amalfi-Salerno	26,00	28,00
Salerno-Amalfi-Salerno	16,50	16,50
Sorrento-Amalfi-Sorrento	28,50	32,50
Sorrento-Capri-Sorrento	28,00	42,50
Sorrento-Capri-Napoli	30,50	44,00
Sorrento-Ischia-Sorrento	32,50	43,00
Sorrento-Positano-Amalfi-Sorrento	33,50	38,00

Prezzi validi al momento della stampa per il 2022 - tariffe valide per gruppi minimo 20 paganti - inclusi nostri diritti di prenotazione - per le isole (Capri, Ischia e Procida) incluse tasse di sbarco viene fatturato il numero prenotato, eventuali no-show vengono addebitati interamente - biglietto eventuale guida a carico del gruppo - tariffe studenti valide solo previa presentazione lista nominativa su carta intestata della scuola - attenzione: il porto di Sorrento è raggiungibile solo a piedi da Piazza Tasso, in alternativa è possibile prenotare il trasferimento con dei minibus dall'hotel al porto e viceversa o da Piazza Tasso al porto e viceversa (tariffe su richiesta)

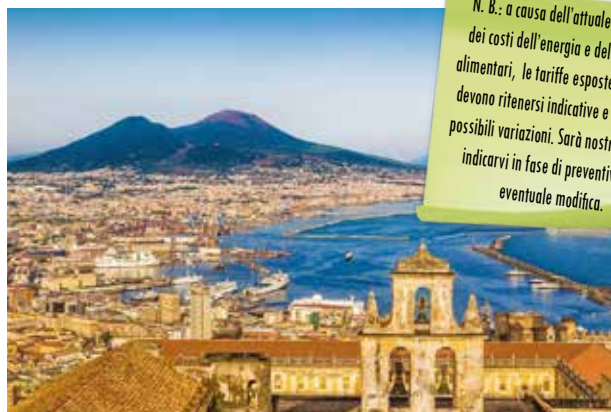

N. B.: a causa dell'attuale incremento dei costi dell'energia e delle forniture alimentari, le tariffe esposte in catalogo devono ritenersi indicative e soggette a possibili variazioni. Sarà nostra premura indicarvi in fase di preventivo ogni eventuale modifica.



## EVENTS TOUR

GRP ADULTI

NAPOLI, CASERTA E CAPRI:  
i sapori, la natura  
e la storia  
nella magia del golfo

### GIORNO 1: CASERTA

Arrivo nel primo pomeriggio a Caserta per la visita guidata della Reggia, con i suoi meravigliosi saloni, le imponenti scalinate e gli arredi perfettamente conservati, testimoni di un'epoca di grande sfarzo ed eleganza, ma soprattutto dei suoi incredibili giardini, lussureggianti e vastissimi. Al termine proseguimento per l'hotel, cena e pernottamento.

### GIORNO 2: NAPOLI

Colazione in hotel e incontro con la guida per la visita dei principali monumenti e dei più famosi siti di interesse di Napoli: Piazza del Plebiscito, Palazzo Reale, Teatro San Carlo, San Gregorio Armeno etc., un tour indimenticabile alla scoperta delle contraddizioni a tinte forti di una città unica al mondo. Durante la visita è previsto il pranzo in un ristorante con menù tipico napoletano. In serata rientro in hotel per la cena ed il pernottamento.

### GIORNO 3: CAPRI

Colazione in hotel e imbarco per Capri. Incontro con la guida e visita intera giornata dell'isola, famosa in tutto il mondo per i suoi panorami indimenticabili e per l'esclusività delle sue località, immancabile una sosta sulla terrazza da cui si gode la vista sui bellissimi faraglioni. Al termine tempo a disposizione per il pranzo libero. Nel tardo pomeriggio rientro a Napoli, cena e pernottamento in hotel.

### GIORNO 4: NAPOLI SOTTERRANEA

Colazione in hotel e visita guidata della Napoli Sotterranea alla scoperta del sottosuolo partenopeo, un affascinante viaggio alla scoperta della storia e delle risorse della Napoli che fu. Al termine pranzo in pizzeria tipica e successiva partenza per il rientro.

**QUOTA INDIVIDUALE: da 290,00**

**SUPPL. SINGOLA: da 50,00**

La quota si basa su un minimo di 30 partecipanti

#### La quota comprende:

- Trattamento di mezza pensione
- Visite guidate come da programma
- Traghetto a/r Capri
- Ingresso Napoli Sotterranea
- Pranzo in ristorante con menù tipico napoletano
- Pranzo in pizzeria ultimo giorno bevande incluse



## EVENTS MENÙ

GRP ADULTI

### NAPOLI - menù pizza

antipasto di fritto tipico napoletano - **19,50**  
pizza margherita - dessert - bibita inclusa

### NAPOLI - menù tipico

bruschettone con pomodorini e frittelle - **23,00**  
pasta e patate con provola - polpetta frita  
con friarielli - babà - bevande e caffè inclusi

### NAPOLI - menù tipico

**cena con canzoni napoletane**  
prosecco di benvenuto - antipasto con  
zeppoline, bruschette con pomodorini,  
arcobaleno di verdure alla griglia, parmigiana  
mezzanelli alla Vecchia Napoli con provola,  
pomodorini, zucchine e melanzane -  
bocconcini di salsicce e friarielli -  
dolce - bevande incluse **da 32,50**

## EVENTS TIPS

GRP ADULTI

### IL MIGLIO SACRO NAPOLI

Un affascinante itinerario guidato lungo  
un miglio, alla scoperta dei tesori del Rione Sanità.

Si attraversa il Rione Sanità dove hanno abitato i popoli a sud  
e ad est di Napoli, dagli africani ai cinesi e dove un tempo  
passavano in carrozza Re, Papi e Cardinali.

Si visiteranno le Catacombe di San Gennaro e la Basilica extra  
Moenia, il suggestivo Cimitero delle Fontanelle, la Basilica di  
Santa Maria della Sanità, il Rione Sanità, il Palazzo San Felice,  
il Palazzo dello Spagnuolo e si termina il tour in Piazza Cavour,  
nei pressi del Museo Archeologico Nazionale.

**Tariffa: 15,50 inclusa guida - durata: 3,5h circa**

*Prenotazione obbligatoria - inclusi i nostri diritti di prenotazione  
Minimo 20 partecipanti - il noleggio degli auricolari potrebbe essere obbligatorio*

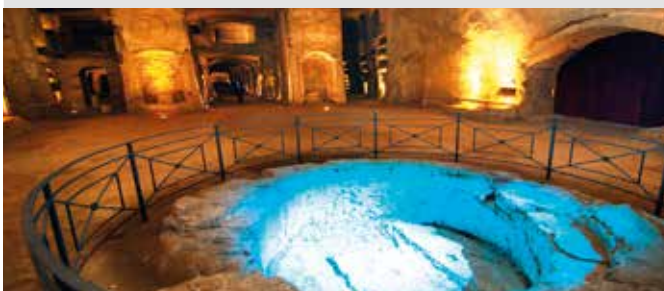



**EVENTS MENÙ**

GRP ADULTI

**AMALFI - menù di pesce**

es: bruschette con pomodorini e alici marinate - scialatielli con cozze e pomodorini - filetto di orata gratinato - insalata mista - dolce della casa - bevande incluse

**30,50**

**ERCOLANO - menù tipico**

es: mozzarella di bufala con crudo, bruschetta al pomodoro del Vesuvio, casatiello napoletano e frittata rustica - gnocchi alla sorrentina con provola di Agerola e cortecce con zucchine e salsiccia - scaloppina al limone sorrentino con verdure grigliate - crostata con marmellata del Vesuvio - bevande incluse

**26,00**



**EVENTS TIPS**

GRP ADULTI

**GRAGNANO  
VISITA AD UN PASTIFICIO**

Gli ospiti verranno accolti nella hall della sala degustazione dove sarà fornito il kit da indossare, successivamente il capo pastaio li accompagnerà e spiegherà ogni singola fase del processo produttivo e di confezionamento. Chi sceglie la degustazione potrà vedere tramite la cucina a vista la preparazione dei piatti

**Visita del pastificio**

- con 1 pacco di pasta in omaggio da 500 gr.

**10,00**

**Visita del pastificio con degustazione**

- 2 primi, 1/2 minerale, 1/4 di vino e sfogliatella napoletana

**27,50**

prezzi validi al momento della stampa per il 2022 - dal lunedì al venerdì

**PAESTUM  
VISITA ED ASSAGGIO  
MOZZARELLA DI BUFALA**

**Visita aziendale guidata  
della durata di circa 1h**

Si visiteranno gli allevamenti di bufale ed il museo aziendale della civiltà contadina, si assisterà alla lavorazione della mozzarella e degli oggetti artigianali in pelle di bufala. Include un assaggio di mozzarella di bufala

**da  
5,50**

prezzi validi al momento della stampa per il 2022



**EVENTS TOUR**

GRP ADULTI

**LA NATURA E LA STORIA  
I colori della costiera  
e la cenere della caldera**

**GIORNO 1: POMPEI**

Arrivo a Pompei, incontro con la guida e visita ad uno dei siti archeologici più famosi al mondo, un luogo dove la storia si è tragicamente fermata, conservando fino ai giorni nostri case e strade come apparivano nell'originaria città dell'Impero Romano. Al termine trasferimento in hotel in zona Salerno per la cena ed il pernottamento.

**GIORNO 2: COSTIERA AMALFITANA**

Colazione in hotel e partenza per il porto di Salerno; imbarco e partenza alla scoperta di Positano. Successivo trasferimento in barca ad Amalfi, pranzo tipico a base di pesce e al termine pomeriggio libero alla scoperta di questa incantevole cittadina. Nel tardo pomeriggio imbarco per rientro a Salerno, cena e pernottamento in hotel.

**GIORNO 3: PAESTUM E LA MOZZARELLA DI BUFALA**

Colazione in hotel e partenza per la visita guidata del sito archeologico di Paestum. Al termine della visita pranzo libero e successivo trasferimento in una delle più importanti aziende produttrici di mozzarelle di bufala con visita e degustazione. Nel pomeriggio, al termine delle visite rientro in hotel per la cena ed il pernottamento.

**GIORNO 4: ERCOLANO - VESUVIO**

Colazione in hotel e partenza per la visita di Ercolano, città che l'eruzione storica, come per Pompei, seppellì sotto cenere e lapilli, conservandone le architetture che i recenti scavi archeologici hanno riportato alla luce. Trasferimento fino a quota 1.000 metri tramite navette e risalita a piedi fino al cono del Vesuvio. Dopo la visita pranzo tipico in ristorante e successiva partenza per il rientro.

**QUOTA INDIVIDUALE: da 295,00  
SUPPL. SINGOLA: da 70,00**

La quota si basa su un minimo di 30 partecipanti

**La quota comprende:**

- Trattamento di mezza pensione
- Visite guidate come da programma
- Traghetto per la Costiera Amalfitana come da programma
- Pranzo a base di pesce ad Amalfi
- Degustazione mozzarella di bufala
- Navette per trasferimento a/r sul Vesuvio
- Pranzo tipico in zona Ercolano



**NAPOLI**

GRP ADULTI

**HOTEL ★★★★★**

in centro a Napoli a circa 500 metri dalla metro Duomo. Le camere sono tutte dotate di servizi privati, asciugacapelli, TV, telefono, aria condizionata e frigobar. Dispone anche di bar, sala colazioni e sala ristorante.

ADULTI	BB	HB	FB	SS
26/02-17/03 05/11-07/12	35,00	OR	OR	33,00
18/03-31/03 02/07-01/09	42,80	OR	OR	38,50
01/04-07/04 04/06-01/07	51,80	OR	OR	44,00
10/04-21/04 01/10-04/11	51,80	OR	OR	44,00
01/05-01/06 02/09-30/09	60,50	OR	OR	55,00

colazione dolce e salata a buffet - tasso di soggiorno 4,00

**NAPOLI DINTORNI**

GRP ADULTI

**HOTEL ★★★★★**

a circa 7 km dal Lungomare Caracciolo e a 10 km da Pozzuoli, offre camere dotate di ogni comfort. La struttura dispone di parcheggio recintato per il bus, sala ristorante con ottima cucina, ampia sala bar e centro convegni.

ADULTI	BB	HB	FB	SS
01/01-31/03 01/11-07/12	32,20	46,30	OR	27,50
01/04-21/04 05/06-31/10	48,20	60,30	OR	28,00
22/04-25/04 02/06-04/06	51,70	63,80	OR	28,00
29/04-01/05 08/12-10/12	51,70	63,80	OR	28,00
02/05-01/06	48,20	60,30	OR	28,00

colazione dolce a buffet

**NAPOLI DINTORNI**

GRP ADULTI

**HOTEL ★★★ SUP**

a breve distanza dal centro di Napoli, tutte le camere sono dotate di servizi privati, asciugacapelli, TV, aria condizionata, telefono, balcone, frigobar e cassaforte. Il ristorante interno ha una cucina molto conosciuta in zona e di qualità. Gli spazi comuni sono molto ampi ed eleganti. Ampio e curato giardino esterno.

ADULTI	BB	HB	FB	SS
01/01-31/03 01/07-31/08	32,40	43,20	OR	15,00
01/04-30/06 01/09-31/12	38,50	49,50	OR	18,00

colazione dolce e salata a buffet  
inclusi 1/4 di vino e 1/2 minerale - incluso antipasto**POMPEI**

GRP ADULTI

**HOTEL ★★★★★**

buona struttura rinnovata di recente a soli 7 km da Pompei e 17 km da Sorrento. Dispone di camere dotate di ogni confort, con aria condizionata, TV, telefono. Completano la struttura la piscina, una sala congressi fino a 100 posti, ampia hall con sala TV e sala ristorante con ottima cucina. Parcheggio bus di fronte all'hotel.

ADULTI	BB	HB	FB	SS
01/01-06/04 16/09-30/11	32,40	50,80	59,40	21,00
10/04-21/04 26/04-28/04	32,40	50,80	59,40	21,00
22/04-25/04 29/04-01/05	33,00	55,00	66,00	21,00
02/05-01/06 05/06-31/07	32,40	50,80	59,40	21,00
02/06-04/06 01/08-15/09	33,00	55,00	66,00	21,00

colazione dolce e salata a buffet  
tassa di soggiorno 1,50**SALERNO**

GRP ADULTI

**HOTEL ★★★★★**

ottima struttura vicina alle principali vie di comunicazione, ideale per escursioni nella zona con Pompei, Caserta e Napoli a meno di un'ora. Offre ampi spazi eleganti, varie sale convegni e ristorante con ottima cucina. Le camere sono dotate di servizi privati, asciugacapelli, aria condizionata, frigo, TV, telefono e wifi.

ADULTI	BB	HB	FB	SS
09/01-31/03 01/11-30/11	29,20	46,40	62,60	23,00
01/04-31/10 01/12-26/12	35,60	51,80	68,00	23,00

colazione dolce e salata a buffet

# CAMPANIA HOTEL STUDENTI

## NAPOLI CENTRO

## STUDENTI

### HOTEL ★★★★★



**POSIZIONE:**  
centrale - circa 1 km dal Museo Archeologico Nazionale - 600 m dalla metropolitana

**CAMERE:**  
41 - servizi privati - asciugacapelli  
aria condizionata - frigobar - TV  
cassaforte - telefono

**SERVIZI:**  
bar - ristorante - sala TV - sala convegni  
terrazza panoramica - wifi

STUDENTI	BB	HB	FB	SS	SD
08/01-28/02 05/06-03/09	28,40	41,00	OR	18,00	-
01/03-12/03	31,50	44,10	OR	19,00	-
13/03-19/03 04/09-31/10	31,80	44,60	OR	19,00	-
20/03-04/06	32,40	45,40	OR	19,00	-

cauzione 10,00 - colazione dolce servita al tavolo  
tassa di soggiorno 4,00

## NAPOLI CENTRO

## STUDENTI

### B&B NAPOLI ★★★



**POSIZIONE:**  
centrale - zona Piazza Garibaldi

**CAMERE:**  
96 - servizi privati - aria condizionata  
TV - telefono - cassaforte

**SERVIZI:**  
bar - sala colazioni - ascensore  
terrazza panoramica - wifi

STUDENTI	BB	HB	FB	SS	SD
01/02-28/02	24,20	36,80	OR	19,00	4,00
01/03-12/03	24,40	37,10	OR	21,00	4,00
13/03-31/03	25,30	38,50	OR	22,00	4,00
01/04-30/04	26,50	40,30	OR	23,00	4,00

cauzione 10,00 - colazione dolce a buffet - pasti in ristorante convenzionato  
inclusa 1/2 minerale - taxa di soggiorno 3,00

## NAPOLI CENTRO

## STUDENTI

### HOTEL ★★★



**POSIZIONE:**  
centrale - zona Piazza Garibaldi

**CAMERE:**  
servizi privati - asciugacapelli - TV  
telefono - aria condizionata

**SERVIZI:**  
bar - piccola hall - ascensore - wifi

STUDENTI	BB	HB	FB	SS	SD
01/01-05/03 01/11-30/11	22,20	34,00	OR	20,00	-
06/03-19/03 01/09-31/10	26,00	38,90	OR	20,00	-
20/03-06/04	26,90	40,40	OR	20,00	-
07/04-31/05 01/12-31/12	29,20	42,60	OR	20,00	-

colaz. dolce a buffet - incl. 1/2 minerale - pasti in ristorante convenzionato  
massimo 2 singole - SS dalla 3<sup>a</sup> 25,00 - tax 3,00 - cauzione 10,00

## NAPOLI CENTRO

## STUDENTI

### HOTEL ★★★★★



**POSIZIONE:**  
centrale - 500 m da Via Duomo e dalla metropolitana

**CAMERE:**  
camere fino a 5 posti letto - servizi  
privati asciugacapelli - TV - telefono -  
aria condizionata

**SERVIZI:**  
bar - piccola hall - ascensore - wifi

STUDENTI	BB	HB	FB	SS	SD
01/01-03/03 01/11-30/11	25,50	36,10	OR	28,00	14,00
04/03-13/03 01/10-31/10	30,30	41,10	OR	28,00	14,00
14/03-19/03	30,80	41,80	OR	28,00	14,00
20/03-06/04	32,00	43,40	OR	28,00	14,00
07/04-30/06 01/12-31/12	34,20	45,60	OR	28,00	14,00

cauzione 20,00 - colaz. dolce e salata a buffet - pasti in ristorante conv.  
inclusa 1/2 minerale - massimo 2 singole - SS dalla 3<sup>a</sup> 39,00

## NAPOLI CENTRO

## STUDENTI

### HOTEL ★★★



**POSIZIONE:**  
centrale - zona Piazza Garibaldi

**CAMERE:**  
servizi privati - asciugacapelli  
TV - telefono - aria condizionata

**SERVIZI:**  
bar - ampia hall e spazi comuni - saletta  
ascensore - wifi

STUDENTI	BB	HB	FB	SS	SD
01/01-26/02	21,00	33,60	OR	18,00	-
27/02-05/03 01/11-31/12	21,40	34,30	OR	19,00	-
06/03-26/03	27,50	40,70	OR	22,00	-
27/03-06/04	28,00	41,50	OR	22,00	-
11/04-31/10	30,30	43,70	OR	22,00	-

cauzione 10,00 - colazione dolce e salata a buffet  
inclusa 1/2 minerale - taxa di soggiorno 3,00 - pasti in ristorante conv.

## NAPOLI DINTORNI

## STUDENTI

### HOTEL ★★★ SUP



**POSIZIONE:**  
9 km da Napoli

**CAMERE:**  
43 - servizi privati - TV  
aria condizionata

**SERVIZI:**  
bar - ampia sala ristorante - wifi  
ascensore - giardino - parcheggio

STUDENTI	BB	HB	FB	SS	SD
01/01-06/03 01/07-31/08	25,50	29,70	36,10	14,00	-
07/03-25/03	25,80	30,20	36,70	15,00	-
26/03-30/06 01/09-31/12	28,60	33,40	39,80	20,00	-

cauzione. 10,00 - colazione dolce e salata a buffet  
FB con cestino - inclusi 1 bibita e 1/2 minerale

## ISCHIA STUDENTI

### HOTEL ★★★



**POSIZIONE:**  
disponiamo di varie strutture a Ischia tra Forio, Casamicciola e Ischia Porto

**CAMERE:**  
servizi privati - TV - telefono - aria condizionata

**SERVIZI:**  
bar - ristorante

STUDENTI	BB	HB	FB	SS	SD
01/03-31/03	OR	33,60	40,50	22,00	-
01/04-31/05	OR	37,10	44,00	22,00	-

cauzione 15,00 - colazione dolce a buffet - FB con cestino  
tassa di soggiorno 2,00

## POZZUOLI STUDENTI

### HOTEL SANTA MARTA ★★★



**POSIZIONE:**  
zona Arco Felice

**CAMERE:**  
34 - servizi privati - asciugacapelli  
aria condizionata - TV - telefono

**SERVIZI:**  
bar - ristorante - ascensore  
sala TV - sala convegni - wifi  
parcheggio a pagamento

STUDENTI	BB	HB	FB	SS	SD
01/01-28/02	19,10	22,30	23,40	19,00	-
01/03-19/03	21,40	24,70	27,30	19,50	-
20/03-31/03	22,80	26,30	29,10	20,00	-
01/04-31/05	23,90	26,90	29,60	20,00	-

cauzione 10,00 - colazione dolce a buffet  
FB con cestino - inclusa 1/2 minerale

## TORRE DEL GRECO STUDENTI

### HOTEL ★★★



**POSIZIONE:**  
direttamente sul mare

**CAMERE:**  
38 - servizi privati - asciugacapelli  
aria condizionata - TV - telefono  
frigobar

**SERVIZI:**  
bar - ristorante panoramico - ascensore  
sala TV - sala convegni - parcheggio

STUDENTI	BB	HB	FB	SS	SD
01/01-03/03	OR	23,10	26,30	14,00	-
04/03-17/03	OR	24,70	27,90	15,00	-
18/03-06/04	OR	26,00	29,20	15,00	-
07/04-31/05	OR	26,40	29,70	15,00	-

cauzione 10,00  
FB con cestino - inclusa acqua in caraffa

## POZZUOLI STUDENTI

### HOTEL ★★★★★



**POSIZIONE:**  
10 km da Pozzuoli

**CAMERE:**  
104 - servizi privati - TV - telefono  
aria condizionata

**SERVIZI:**  
bar - ristorante - sala colazione  
ascensore - ampia hall - centro congressi  
ampio bar - parcheggio - wifi

STUDENTI	BB	HB	FB	SS	SD
01/01-28/02 01/11-31/12	22,10	28,40	35,70	27,00	16,50
01/03-15/03	24,40	31,80	39,30	27,50	16,50
16/03-30/06 01/09-31/10	30,30	37,80	45,40	28,00	16,50

cauzione 10,00 - colazione dolce a buffet - FB con cestino  
inclusa acqua in caraffa - massimo 2 singole - SS dalla 3^ 32,00

## CASERTA STUDENTI

### HOTEL ★★★

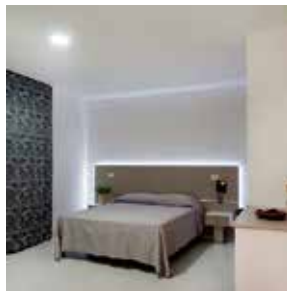

**POSIZIONE:**  
900 m dalla Reggia di Caserta

**CAMERE:**  
42 - servizi privati - asciugacapelli  
frigobar - aria condizionata

**SERVIZI:**  
bar - ristorante - ascensore  
parcheggio - wifi

STUDENTI	BB	HB	FB	SS	SD
01/01-28/02 01/11-30/12	25,20	35,70	OR	27,00	11,00
01/03-19/03	25,50	36,10	OR	28,00	11,00
20/03-31/10	25,80	36,40	OR	28,00	11,00

cauzione 10,00 - inclusa 1/2 minerale

## POMPEI DINTORNI STUDENTI

### HOTEL ★★★



**POSIZIONE:**  
5 km da Pompei

**CAMERE:**  
30 - servizi privati - asciugacapelli - TV  
telefono - aria condizionata

**SERVIZI:**  
bar - ristorante - piscina esterna  
ampio giardino - parcheggio

STUDENTI	BB	HB	FB	SS	SD
01/01-04/03 01/11-31/12	23,70	28,40	31,20	15,00	-
05/03-31/10	24,30	29,20	32,10	17,00	-

cauzione 10,00 - colazione dolce a buffet  
FB con cestino - inclusa acqua e bibita

# CAMPANIA HOTEL STUDENTI

## CASTELLAMMARE DI STABIA

STUDENTI

HOTEL ★★★★★



**POSIZIONE:**  
a breve distanza dal centro  
**CAMERE:**  
65 - servizi privati - TV - telefono  
aria condizionata  
**SERVIZI:**  
bar - ristorante - ampia hall - giardino  
piscina - wifi - parcheggio

STUDENTI	BB	HB	FB	SS	SD
01/01-19/03 01/10-31/12	OR	26,50	31,80	17,00	-
20/03-05/04	OR	27,00	32,40	17,50	-
06/04-15/05	OR	29,70	35,20	18,00	-

cauzione 10,00 - colazione dolce a buffet - FB con cestino  
inclusa acqua in caraffa - tassa di soggiorno 1,50

## SORRENTO DINTORNI

STUDENTI

HOTEL ★★★



**POSIZIONE:**  
direttamente sul mare a Piano di Sorrento  
**CAMERE:**  
43 - servizi privati - asciugacapelli - TV  
telefono - aria condizionata  
**SERVIZI:**  
bar - ristorante - ascensore

STUDENTI	BB	HB	FB	SS	SD
01/01-31/01	OR	28,40	35,70	27,00	-
01/02-28/02	OR	31,50	38,90	27,00	-
01/03-31/03	OR	36,10	43,50	27,50	-
01/04-31/05	OR	38,20	45,60	28,00	-
01/10-31/10	OR	36,10	43,50	27,50	-

cauzione 10,00 - colazione dolce a buffet - FB con cestino

## SALERNO DINTORNI

STUDENTI

HOTEL ★★★★★



**POSIZIONE:**  
10 km da Salerno  
**CAMERE:**  
80 - servizi privati - asciugacapelli  
aria condizionata - frigobar  
cassaforte  
**SERVIZI:**  
bar - ampia hall - ristorante - ascensore  
sale convegni - parcheggio - wifi

STUDENTI	BB	HB	FB	SS	SD
09/01-19/03		24,40	39,30	46,70	22,50
20/03-31/03		24,90	40,00	47,60	23,00
01/04-30/04		27,00	42,10	49,70	23,00

cauzione 10,00 - colazione dolce e salata a buffet  
FB con cestino - inclusa acqua in caraffa

## SORRENTO CENTRO

STUDENTI

HOTEL ★★★

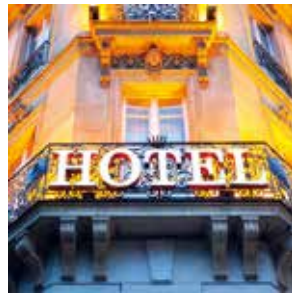

**POSIZIONE:**  
centrale - a breve distanza da Piazza Tasso  
**CAMERE:**  
41 - servizi privati - TV - aria condizionata  
telefono  
**SERVIZI:**  
bar - ristorante - ascensore - piscina

STUDENTI	BB	HB	FB	SS	SD
01/01-28/02	OR	32,60	37,80	22,00	-
01/03-06/04	OR	37,10	42,40	22,00	-
10/04-30/04	OR	37,50	42,80	23,00	-

cauzione 15,00 - colazione dolce a buffet - FB con cestino  
inclusa acqua in caraffa - massimo 2 singole - SS dalla 3ª 28,00

## SORRENTO DINTORNI

STUDENTI

HOTEL ★★★★★



**POSIZIONE:**  
disponiamo di varie strutture in Penisola Sorrentina  
**CAMERE:**  
servizi privati - asciugacapelli - aria  
condizionata - TV - telefono  
**SERVIZI:**  
bar - ristorante - wifi

STUDENTI	BB	HB	FB	SS	SD
01/01-28/02 01/11-31/12	OR	25,20	31,50	27,00	-
01/03-12/03	OR	26,30	32,60	27,00	-
13/03-31/03	OR	27,60	34,00	27,50	-
01/04-06/04 10/04-30/06	OR	29,70	36,10	28,00	-

cauzione 10,00 - colazione dolce a buffet - FB con cestino

## PAESTUM

STUDENTI

HOTEL ★★★★★



**POSIZIONE:**  
a breve distanza dal mare  
**CAMERE:**  
servizi privati - aria condizionata - TV  
telefono  
**SERVIZI:**  
bar - ristorante - ascensore - parcheggio

STUDENTI	BB	HB	FB	SS	SD
01/02-19/03	OR	28,40	34,60	22,00	-
20/03-31/03	OR	29,20	35,70	23,00	-
01/04-30/04	OR	30,30	36,80	23,00	-
01/05-31/05	OR	30,80	37,40	23,00	-

cauzione 10,00 - colazione dolce a buffet - FB con cestino  
inclusa 1/2 minerale - tassa di soggiorno 2,00

RISTORANTI	STUDENTI		ADULTI		
	Menù 1	1/2 min.	Menù 1	Menù 2	Bev.
Alberobello	13,50	1,20	16,50	20,00	3,40
Bari	16,50	inclusa	22,00	24,00	incluse
Castel del Monte/Corato			22,00	26,90	3,20
Gallipoli	14,30	1,10	22,00	26,50	3,30
Grotte di Castellana	14,50	1,20	25,50	26,50	3,30
Lecce	13,00	1,20	18,70	22,00	2,40
Ostuni	16,50	1,20	18,70	21,00	2,00
Otranto - dintorni	14,50	inclusa	23,20	27,50	incluse
Polignano a Mare				28,50	incluse
San Giovanni Rotondo	17,60	1,20	20,00	23,20	2,00
Trani	10,50	inclusa	14,00	16,00	3,00

Menù turistici - Menù 1: primo, secondo con contorno, frutta o dessert Menù 2: bis di primi, secondo con contorno, frutta o dessert  
 Bevande: 1/4 vino e 1/2 minerale



GUIDE	HD	FD
<b>GARGANO</b>		
studenti	135,00	200,00
adulti	140,00	215,00
<b>TUTTE LE LOCALITÀ</b>		
studenti	115,00	180,00
adulti	120,00	195,00

Prezzi per gruppo - durante i servizi FD i pasti della guida sono a carico del gruppo - il noleggio degli auricolari potrebbe essere obbligatorio

INGRESSI	
Andria Castel del Monte	<a href="http://www.casteldelmonte.beniculturali.it">www.casteldelmonte.beniculturali.it</a>
Bari Castello Svevo	<a href="http://www.musei.puglia.beniculturali.it">www.musei.puglia.beniculturali.it</a>
Castellana Grotte Grotte di Castellana	<a href="http://www.grottedicastellana.it">www.grottedicastellana.it</a>
Fasano Zoo Safari	<a href="http://www.zoosafari.it">www.zoosafari.it</a>
Lecce Duomo e Basilica Santa Croce	<a href="http://www.chieselecce.it">www.chieselecce.it</a>
Lecce Duomo, Basilica Santa Croce Chiesa Santa Chiara, Chiesa San Matteo	<a href="http://www.chieselecce.it">www.chieselecce.it</a>
Otranto Castello Aragonese	<a href="http://www.comune.otranto.le.it">www.comune.otranto.le.it</a>
Trani Cattedrale	<a href="http://www.cattedraletrani.it">www.cattedraletrani.it</a>



**N. B.:** a causa dell'attuale incremento dei costi dell'energia e delle forniture alimentari, le tariffe esperte in catalogo devono ritenersi indicative e soggette a possibili variazioni. Sarà nostra premura indicarvi in fase di preventivo ogni eventuale modifica.



**EVENTS MENÙ**

GRP ADULTI

**ALBEROBELLO - menù tipico**

es: antipasto di affettati e formaggi locali e friselline al pomodoro - orecchiette alle cime di rapa - grigliata mista di carne e patate al forno - macedonia - bevande e caffè inclusi

**25,50**

**LECCE - menù tipico**

es: antipasto di seppia con le patate e baccalà pastellato - tria alla mediterranea con sugo di pomodorini pachino con melanzane, pesce spada, pinoli e finocchietto - frittura di calamari e gamberi - gelato al limone - bevande incluse

**28,50**

**OSTUNI - menù tipico**

es: antipasto con misticanza, burrata, capocollo di Martina Franca - purè di fave e cicorielle olio evo e orecchiette con cime di rape - spiedo di bombette e salsiccia - patate al forno e insalata - pasticcini di mandorla e marmellata centro tavola - bevande incluse

**28,60**

**VIESTE - menù tipico**

es: antipasto con bruschette e affettati del Gargano con formaggio - orecchiette alla crudaiola con cacioricotta - branzino alla viestana gratinato al forno - torta foresta con crema mascarpone - bevande incluse

**27,50**

**EVENTS TIPS**

GRP ADULTI

## DEGUSTAZIONE IN CANTINA DEL 1572

**Visita guidata alla storica cantina nel centro storico di Altamura, oggi museo del vino, unita alla degustazione di 3 vini, rossi e/o rosati, provenienti dai vitigni altamurani e prodotti locali come pane, taralli, focaccia, formaggi e prodotti caseari.**

**22,00**

massimo 30 partecipanti

**EVENTS TOUR**

GRP ADULTI

## IL SALENTO DA LECCE A MATERA: tra gusto, natura e storia

**GIORNO 1: MATERA**

Arrivo a Matera nel pomeriggio e cena in un caratteristico ristorante all'interno dei Sassi. Dopo cena rientro in hotel zona Matera per il pernottamento.

**GIORNO 2: MATERA - MARTINA FRANCA - OSTUNI**

Colazione e visita dei Sassi di Matera con guida. Dopo la visita partenza verso la Valle d'Itria con breve sosta a Martina Franca, incantevole borgo arroccato che offre un panorama sulle colline della Murgia. Pranzo libero e proseguimento per Ostuni per la visita della famosa "Città Bianca".

Sistemazione in hotel in zona, cena e pernottamento.

**GIORNO 3: OTRANTO - LECCE**

Colazione e trasferimento a Otranto per la visita guidata della Cattedrale e del centro storico. Dopo la visita partenza per Lecce con sosta per un ricco "aperi-pranzo" a base di formaggi, salumi e rustici tipici pugliesi. Nel pomeriggio visita guidata di Lecce e del suo centro storico. In serata rientro in hotel per la cena ed il pernottamento.

**GIORNO 4: ALBEROBELLO - POLIGNANO  
GROTTE DI CASTELLANA**

Colazione e visita di Alberobello con la guida per ammirare i trulli, tipiche costruzioni in pietra per le quali la località è Patrimonio Unesco. Pranzo in ristorante tipico e nel pomeriggio trasferimento a Polignano a Mare, antico borgo di pescatori.

In serata rientro in hotel per la cena ed il pernottamento.

**GIORNO 5: BARI - CASTEL DEL MONTE**

Colazione e partenza per la visita panoramica con guida di Bari e passeggiata a piedi nel centro storico. Al termine della visita tempo a disposizione per il pranzo libero per degustare la squisita focaccia barese. Nel pomeriggio partenza per Castel del Monte per la visita. In serata sistemazione in hotel per la cena ed il pernottamento.

**GIORNO 6: TRANI**

Colazione in hotel e trasferimento a Trani per la visita guidata di questo incantevole gioiello artistico. Al termine della visita tempo a disposizione e pranzo libero.

Nel primo pomeriggio partenza per il rientro.

**QUOTA INDIVIDUALE: da 360,00**

**SUPL. SINGOLA: da 98,00**

La quota si basa su un minimo di 30 partecipanti

**La quota comprende:**

- Trattamento di camera e colazione a Matera e dintorni
- Cena tipica in ristorante nei Sassi di Matera
- Trattamento di mezza pensione in hotel in zona Alberobello-Ostuni
- Visite guidate come da programma
- Aperi-pranzo in ristorante a Lecce
- Pranzo in ristorante tipico ad Alberobello
- Bevande incluse

**VIESTE**

GRP ADULTI

**HOTEL ★★★★★**

buona struttura frontemare situata a 5 minuti a piedi dal centro. Le spiagge si trovano a meno di 2 km di distanza. Le camere sono dotate di servizi privati con asciugacapelli, TV, frigobar, aria condizionata e cassaforte. Dispone di ampia hall, ristorante panoramico, sala TV, ascensore, bar, piscina e parcheggio.

ADULTI	BB	HB	FB	SS
01/01-31/03	OR	43,50	OR	17,50
01/04-31/05 15/09-31/10	OR	49,50	OR	18,00

tassa di soggiorno 1,00

**TRANI DINTORNI**

GRP ADULTI

**HOTEL ★★★★★**

ottima struttura a soli 16 km da Trani, dispone di camere tutte con servizi privati, asciugacapelli, TV, telefono e aria condizionata. L'hotel dispone inoltre di bar, ristorante con ottima cucina regionale, SPA, piscina, sala convegni e parcheggio.

ADULTI	BB	HB	FB	SS
01/01-31/03 01/11-31/12	40,30	52,00	OR	22,00
01/04-31/10	41,00	52,90	OR	23,00

colazione dolce e salata a buffet  
inclusa 1/2 minerale**ALBEROBELLO**

GRP ADULTI

**HOTEL ★★★★★**

ottima struttura situata nel centro storico di Alberobello a pochi passi dai trulli. Le 30 camere, arredate in modo classico, sono dotate di servizi privati, asciugacapelli, aria condizionata, telefono, TV, wifi e cassaforte. La struttura dispone di bar, ristorante, sala soggiorno e ascensore. Parcheggio bus a breve distanza a pagamento.

ADULTI	BB	HB	FB	SS
07/01-12/03 06/11-07/12	OR	OR	OR	OR
13/03-05/11	OR	44,30	OR	18,00

tassa di soggiorno 1,00

**OSTUNI**

GRP ADULTI

**HOTEL ★★★**

buona struttura in posizione panoramica a circa 1 km dal centro di Ostuni. Le 60 camere sono dotate di servizi privati, telefono, aria condizionata, asciugacapelli, cassaforte, TV, wifi e frigobar. Dispone di ampi spazi comuni, ascensore, bar, ristorante, sala TV, sale congressi, piscina panoramica con roof garden e parcheggio.

ADULTI	BB	HB	FB	SS
01/03-30/05 01/09-30/10	OR	43,20	54,00	18,00

colazione dolce e salata a buffet  
tassa di soggiorno 1,50**LECCE**

GRP ADULTI

**HOTEL ★★★★★**

buona struttura in posizione centrale a Lecce, tutte le camere hanno servizi privati, asciugacapelli, TV, telefono, aria condizionata, cassaforte e frigobar. L'hotel ha ampi spazi comuni, bar, ristorante con ottima cucina, sala riunioni e parcheggio.

ADULTI	BB	HB	FB	SS
02/01-31/03 16/10-28/12	39,30	58,30	OR	28,00
01/04-31/07 16/09-15/10	41,80	61,00	OR	29,00
01/08-09/08 21/08-15/09	49,70	69,10	OR	29,00

colazione dolce e salata a buffet - inclusi 1/4 vino e 1/2 minerale  
tassa di soggiorno 4,00

# PUGLIA HOTEL STUDENTI

## MONOPOLI

## STUDENTI

### HOTEL LIDO TORRE EGNAZIA ★★★



**POSIZIONE:**  
direttamente sul mare  
10 km da Monopoli  
**CAMERE:**  
40 - servizi privati - asciugacapelli  
TV - telefono - aria condizionata  
**SERVIZI:**  
bar - ristorante - sala TV - wifi  
ampi spazi all'aperto - parcheggio

STUDENTI	BB	HB	FB	SS	SD
02/01-31/03	OR	26,50	29,70	12,50	-
01/04-31/05	OR	27,00	30,20	13,00	-

cauzione 10,00 - colazione dolce a buffet - FB con cestino  
massimo 3 singole - SS dalla 4<sup>a</sup> 23,00 - tassa di soggiorno 1,00

## FASANO

## STUDENTI

### HOTEL ★★★



**POSIZIONE:**  
disponiamo di varie strutture  
a breve distanza dallo Zoo di Fasano  
**CAMERE:**  
servizi privati - asciugacapelli - TV  
telefono - aria condizionata  
**SERVIZI:**  
bar - ristorante - ascensore - wifi  
parcheggio

STUDENTI	BB	HB	FB	SS	SD
01/01-31/03 01/11-31/12	OR	29,40	35,70	17,00	-
01/04-31/07 01/09-31/10	OR	34,30	40,70	18,00	-

cauzione 10,00 - FB con cestino

## GALLIPOLI

## STUDENTI

### HOTEL ★★★



**POSIZIONE:**  
centrale  
**CAMERE:**  
88 - servizi privati - asciugacapelli - TV  
telefono - aria condizionata  
**SERVIZI:**  
bar - ristorante - sala TV  
sala per intrattenimento serale  
ascensori - piscina - parcheggio

STUDENTI	BB	HB	FB	SS	SD
01/01-10/04 01/10-31/12	OR	31,50	36,80	12,00	-
11/04-31/05	OR	32,10	37,50	13,00	-

cauzione 10,00 - FB con cestino  
inclusa acqua in caraffa - incluso vino per i docenti

## ALBEROBELLO

## STUDENTI

### HOTEL ★★★



**POSIZIONE:**  
5 minuti a piedi dal centro  
**CAMERE:**  
21 - servizi privati - asciugacapelli  
frigobar - TV - cassaforte - telefono  
aria condizionata  
**SERVIZI:**  
bar - ristorante - sala soggiorno  
sala TV - ampio giardino con piscina  
parcheggio - wifi

STUDENTI	BB	HB	FB	SS	SD
01/01-28/02 01/11-31/12	OR	28,40	39,90	22,00	-
01/03-26/03	OR	28,70	40,30	23,00	-
27/03-31/10	OR	28,90	40,70	23,00	-

cauzione 10,00 - colazione dolce a buffet - FB con cestino  
inclusa 1/2 min. - max 2 singole - SS dalla 3<sup>a</sup> 28,00 - tax 1,00

## LECCE

## STUDENTI

### HOTEL ★★★



**POSIZIONE:**  
1,3 km dal centro  
**CAMERE:**  
34 - servizi privati - asciugacapelli - TV  
telefono - aria condizionata  
**SERVIZI:**  
bar - ristorante - ampia hall - sala TV  
ascensore - wifi - parcheggio

STUDENTI	BB	HB	FB	SS	SD
01/01-28/02	OR	21,00	33,60	27,00	-
01/03-31/03	OR	24,40	37,10	28,00	-
01/04-30/04	OR	26,80	39,60	28,00	-

cauzione 10,00 - inclusa 1/2 minerale - tassa di soggiorno 1,50

## SALENTO

## STUDENTI

### HOTEL ★★★★★



**POSIZIONE:**  
30 km da Gallipoli - 33 km da Otranto  
**CAMERE:**  
servizi privati - TV - aria condizionata  
asciugacapelli - telefono - frigobar  
**SERVIZI:**  
bar - ristorante - wifi - parcheggio

STUDENTI	BB	HB	FB	SS	SD
01/01-10/04 01/11-31/12	OR	30,50	39,90	22,00	15,00
11/04-31/10	OR	31,10	40,70	23,00	15,00

cauzione 10,00 - colazione dolce a buffet  
FB con cestino - inclusa 1/2 minerale



# SERVIZI ADULTI & STUDENTI **BASILICATA E CALABRIA**



RISTORANTI	STUDENTI		ADULTI		
	Menù 1	1/2 min.	Menù 1	Menù 2	Bev.
Cosenza	14,80	1,00	18,10	22,90	2,50
Matera	13,50	inclusa	20,00	25,50	includere
Reggio Calabria	13,00	inclusa	20,00	22,50	includere
Scalea	15,90	inclusa	18,60	21,30	2,50
Tropea	17,40	inclusa	23,00	26,00	2,00
Villa San Giovanni	14,00	inclusa	18,00	20,00	3,00

*Menù turistici - Menù 1: primo, secondo con contorno, frutta o dessert - Menù 2: bis di primi, secondo con contorno, frutta o dessert - Bevande: 1/4 vino e 1/2 minerale*

GUIDE	HD	FD
<b>BASILICATA</b> - Matera	135,00	205,00
<b>BASILICATA</b> - Parco Nazionale del Pollino	125,00	195,00
<b>CALABRIA</b>	145,00	225,00

*Prezzi per gruppo - durante i servizi FD i pasti della guida sono a carico del gruppo - il noleggio degli auricolari potrebbe essere obbligatorio*

## INGRESSI

Matera Chiese rupestri	<a href="http://www.sassidimatera.it">www.sassidimatera.it</a>
Matera Casa Grotta	<a href="http://www.casagrotta.it">www.casagrotta.it</a>
Matera Palombaro Lungo - cisterna ipogea	<a href="http://www.isassidimatera.com">www.isassidimatera.com</a>
Reggio Calabria Museo Archeologico Nazionale	<a href="http://www.museoarcheologicoreggiocalabria.it">www.museoarcheologicoreggiocalabria.it</a>



*N. B.: a causa dell'attuale incremento dei costi dell'energia e delle forniture alimentari, le tariffe esperte in catalogo devono ritenersi indicative e soggette a possibili variazioni. Sarà nostra premura indicarvi in fase di preventivo ogni eventuale modifica.*



**EVENTS TOUR**

GRP ADULTI

MATERA E NON SOLO

**GIORNO 1: MATERA**

Arrivo in mattinata a Matera e visita guidata a piedi della città. La sua particolarità è quella di essere in parte scavata nella roccia: le sue grotte sono state abitate fino alla fine degli anni '50. Pranzo in ristorante tipico. Nel pomeriggio, proseguimento della visita, si potranno visitare la Chiesa di San Francesco, il Castello Tramontano in stile aragonese e la Fontana Ferdinanda. Rientro in hotel per la cena ed il pernottamento.

**GIORNO 2: PARCO DELLA MURGIA MATERANA - CRACO**

Colazione e partenza per la visita dei "calanchi" che caratterizzano l'aspro paesaggio della Lucania sudorientale. Sosta nei comuni di Aliano e nel paese fantasma di Craco. Pranzo tipico in corso di escursione. Rientro in hotel, cena e pernottamento.

**GIORNO 3: VENOSA - MELFI**

Colazione e partenza per Venosa e i Castelli Federiciani. In mattinata visita di Venosa, città ricca di arte e cultura. Durante il percorso guidato si visiteranno: l'Abbazia della Trinità, la Chiesa Antica e l'Incompiuta, la casa di Orazio Flacco, il Parco Archeologico con l'anfiteatro, le Terme Romane, le Domus, il Battistero e il Castello. Proseguimento per Melfi e visita del pittoresco borgo medievale e dei principali monumenti. Pranzo tipico e degustazione di vini in cantina e partenza per il rientro.

**QUOTA INDIVIDUALE: da 245,00**

**SUPPL. SINGOLA: da 45,00**

La quota si basa su un minimo di 30 partecipanti

**La quota comprende:**

- Trattamento di mezza pensione
- Visite guidate come da programma
- Pranzo in ristorante del primo, secondo e terzo giorno
- Degustazione di vini in cantina

**EVENTS MENÙ**

GRP ADULTI

**MATERA - menù tipico**

es: antipasto casereccio - trofie dei sassi con zucchina e salsiccia fresca e cavatelli con pomodorino fresco, rucola e caciocotta - entrecote e salsiccia tipica materana alla brace - dessert - bevande incluse

**29,90**

**EVENTS TIPS**

GRP ADULTI



**CRIPTA DEL PECCATO ORIGINALE**

Matera è un piccolo scrigno pieno di ricchezze dal valore inestimabile. Uno dei luoghi simbolo è la Cripta del Peccato Originale, in località Pietrapenta a pochi km dai Sassi. Da molti è definita "la Cappella Sistina della pittura parietale rupestre", al suo interno la sapiente mano del Pittore dei fiori di Matera ha narrato scene dell'antico e del nuovo testamento in un ciclo affrescato risalente al IX sec. d.C.

**8,56**

- Inclusa audio guida
- Prenotazione obbligatoria
- Max 25 pax a turno
- Chiusura: lunedì

*Esclusi i nostri diritti di prenotazione - prezzi validi al momento della pubblicazione per il 2022 - il noleggio degli auricolari potrebbe essere obbligatorio*



**MATERA DINTORNI**

GRP ADULTI

**HOTEL ★★★**

a pochi km da Matera, dispone di camere tutte dotate di servizi privati, telefono, TV, aria condizionata, cassaforte e frigobar. Dispone di ristorante, bar, ascensore, sala TV e wifi nelle aree comuni.

ADULTI	BB	HB	FB	SS
15/01-28/02 01/11-30/11	OR	66,40	OR	25,00
01/03-30/06 01/12-27/12	OR	69,80	OR	28,00
01/07-31/10	OR	66,40	OR	25,00

colazione dolce e salata a buffet - inclusi 1/4 vino e 1/2 minerale  
tassa di soggiorno 4,00



**MATERA DINTORNI**

GRP ADULTI

**HOTEL ★★★**

ottima struttura a circa 30 km da Matera, dispone di 50 camere tutte con servizi privati interni, asciugacapelli, aria condizionata, minibar, wifi e cassaforte. Completano la struttura bar, ristorante, ascensore, piscina, sala convegni, ampio giardino e parcheggio bus.

ADULTI	BB	HB	FB	SS
06/01-31/03 02/11-23/12	OR	48,40	OR	20,00
01/04-30/06 24/12-31/12	OR	54,60	OR	23,00
01/07-31/07	OR	50,40	OR	20,00
01/08-01/11	OR	54,60	OR	23,00

colazione dolce e salata a buffet  
tariffe valide per soggiorni infrasettimanali - tariffe weekend su richiesta

# HOTEL STUDENTI BASILICATA E CALABRIA

## MATERA DINTORNI

## STUDENTI

### HOTEL ★★★



**POSIZIONE:**  
30 km da Matera  
**CAMERE:**  
33 - servizi privati - TV - telefono  
aria condizionata  
**SERVIZI:**  
bar - ristorante - sala TV - wifi  
sala congressi - parcheggio

STUDENTI	BB	HB	FB	SS	SD
01/01-28/02 01/11-31/12	OR	42,60	OR	22,00	-
01/03-31/03	OR	43,60	OR	23,00	-
01/04-31/10	OR	43,90	OR	23,00	-

cauzione 10,00 - colazione dolce e salata a buffet

## MATERA DINTORNI

## STUDENTI

### HOTEL ★★★



**POSIZIONE:**  
circa 50 km da Matera  
**CAMERE:**  
servizi privati - telefono - TV  
aria condizionata - frigobar - cassaforte  
**SERVIZI:**  
bar - ristorante - sala colazione  
giardino - ascensore - solarium - piscina

STUDENTI	BB	HB	FB	SS	SD
01/01-31/03	OR	38,10	OR	18,00	-
01/04-30/04	OR	38,60	OR	20,00	-
01/05-30/06 01/09-31/10	OR	42,60	OR	22,00	-

cauzione 10,00 - colazione dolce e salata a buffet  
tassa di soggiorno 1,50

## MATERA DINTORNI

## STUDENTI

### HOTEL ★★★



**POSIZIONE:**  
disponiamo di varie strutture in zona  
Metaponto  
**CAMERE:**  
servizi privati - asciugacapelli - aria  
condizionata - TV - telefono  
**SERVIZI:**  
bar - ristorante - parcheggio

STUDENTI	BB	HB	FB	SS	SD
01/01-31/12	OR	34,90	OR	20,00	-

cauzione 10,00 - colazione dolce a buffet  
inclusa acqua in caraffa - tassa di soggiorno 1,00

## REGGIO CALABRIA DINTORNI

## STUDENTI

### HOTEL ★★★



**POSIZIONE:**  
nei dintorni di Reggio Calabria  
**CAMERE:**  
servizi privati - asciugacapelli  
aria condizionata - TV  
**SERVIZI:**  
bar - sala TV - ascensore

STUDENTI	BB	HB	FB	SS	SD
01/01-31/05 01/09-31/12	OR	43,80	OR	22,50	-

cauzione 10,00



# SICILIA SERVIZI ADULTI & STUDENTI

RISTORANTI	STUDENTI		ADULTI		
	Menù 1	1/2 min.	Menù 1	Menù 2	Bev.
Acireale mare	13,20	1,60	17,60	19,80	3,30
Agrigento	16,50	inclusa	18,70	25,00	incluse
Agrigento - Porto Empedocle	12,00	inclusa	15,50	19,50	2,90
Catania	13,00	inclusa	17,00	22,00	2,40
Cefalù	16,50	1,70	22,00	24,20	3,30
Erice	11,50	inclusa	12,00	15,50	3,40
Etna	14,00	inclusa	17,60	20,00	incluse
Messina	14,30	0,80	19,80	22,00	2,00
Monreale	13,40	inclusa	16,50	19,40	3,20
Noto	14,90	1,10	17,90	19,90	3,40
Palermo	16,50	inclusa	16,50	18,70	2,80
Piazza Armerina	14,30	inclusa	17,50	19,50	incluse
Ragusa			13,00	18,00	2,80
Selinunte - Marinella	13,50	inclusa		19,80	4,40
Siracusa	13,80	inclusa	15,90	19,20	2,80
Taormina	13,50	inclusa	16,50	22,00	3,30

Menù turistici - Menù 1: primo, secondo con contorno, frutta o dessert - Menù 2: bis di primi, secondo con contorno, frutta o dessert - Bevande: 1/4 vino e 1/2 minerale



GUIDE	HD	FD
Agrigento - Valle dei Templi - 2h (visita ridotta)	160,00	
Agrigento - Valle dei Templi - 3h	180,00	
Catania - 2h	145,00	
Catania - Riviera dei Ciclopi - 4h/8h	165,00	275,00
Cefalù - 4h	170,00	
Etna e Catania - 4h/8h	165,00	275,00
Etna e Taormina - 4h/8h	165,00	275,00
Erice + Segesta - 4h/8h	170,00	260,00
Marsala e Mothia - 4h/8h	180,00	280,00
Messina/Tindari - 2h	175,00	
Monreale - 2h	165,00	
Noto - 2h	180,00	
Palermo - 4h/7h	165,00	245,00
Palermo e Monreale - 4h/7h	180,00	280,00
Piazza Armerina - Villa Romana 2h	145,00	
Ragusa/Modica - 2h/7h (nel FD si fanno entrambe)	190,00	245,00
Segesta o Selinunte - 2h/7h	150,00	260,00
Selinunte + Segesta - 7h		260,00
Selinunte + Erice + Segesta - 8h		290,00
Siracusa - 4h/7h	180,00	245,00
Siracusa + Noto - 8h		280,00
Taormina - 2h	145,00	

Prezzi per gruppo - Il noleggio degli auricolari potrebbe essere obbligatorio  
Durante i servizi FD i pasti della guida sono a carico del gruppo - suppl. festivi +30%

## INGRESSI

Agrigento Valle dei Templi	<a href="http://www.parcovalledeitempli.it">www.parcovalledeitempli.it</a>
Catania Duomo	<a href="http://www.cattedralecatania.it">www.cattedralecatania.it</a>
Monreale Duomo	<a href="http://www.monrealeduomo.it">www.monrealeduomo.it</a>
Palermo Cattedrale	<a href="http://www.cattedrale.palermo.it">www.cattedrale.palermo.it</a>
Palermo Palazzo dei Normanni	<a href="http://www.ars.sicilia.it">www.ars.sicilia.it</a>
Piazza Armerina Villa Romana del Casale	<a href="http://www.villaromanadelcasale.it">www.villaromanadelcasale.it</a>
Segesta Sito archeologico	<a href="http://www.parcodisegesta.com">www.parcodisegesta.com</a>
Selinunte Area archeologica	<a href="http://www.selinunte.gov.it">www.selinunte.gov.it</a>
Siracusa Parco Archeologico Neapolis	<a href="http://www.aditusculture.com">www.aditusculture.com</a>
Siracusa Museo Archeologico Paolo Orsi	<a href="http://www.aditusculture.com">www.aditusculture.com</a>
Taormina Teatro Greco	<a href="http://www.aditusculture.com">www.aditusculture.com</a>

N. B.: a causa dell'attuale incremento dei costi dell'energia e delle forniture alimentari, le tariffe espone in catalogo devono ritenersi indicative e soggette a possibili variazioni. Sarà nostra premura indicarvi in fase di preventivo ogni eventuale modifica.





## PARCHEGGI

<b>Taormina - Lumbi:</b>	
solo carico o solo scarico	70,00
carico e scarico o fino a 3h	100,00
da 3h a 4h	110,00
oltre 4h	120,00
<b>Taormina - Porta Catania:</b>	
solo carico o solo scarico	80,00
carico e scarico o fino a 3h	110,00
da 3h a 4h	130,00
oltre 4h	140,00
<b>Acitrezza notturno</b>	25,00
<b>Agrigento</b>	90,00
<b>Cefalù</b>	60,00
<b>Erice</b>	50,00
<b>Etna</b>	22,00
<b>Giardini Naxos notturno</b>	30,00
<b>Letojanni notturno</b>	30,00
<b>Monreale</b>	80,00
<b>Noto (eccetto se il gruppo pernotta a Noto/Nota Marina)</b>	60,00
<b>Palermo notturno</b>	25,00
<b>Palermo check-point (al giorno)</b>	30,00
<b>Piazza Armerina - Villa Romana del Casale</b>	20,00/25,00
<b>Savoca</b>	25,00
<b>Segesta</b>	30,00
<b>Siracusa - tariffa unificata</b>	80,00
<b>Scopello - centro no riserva</b>	20,00
<b>Tindari</b>	50,00

Prezzi per gruppo - prezzi validi al momento della stampa per il 2022, potrebbero subire variazioni senza preavviso

## BUS

50 Posti

### TOURS DELLA SICILIA

01/01-28/02  
01/07-31/08  
01/11-31/12

01/03-30/06  
01/09-31/10

Forfait tours maggiori di 4 giorni - 170 km di media al giorno 450,00 al giorno 465,00 al giorno  
Forfait tours maggiori di 4 giorni - 200 km di media al giorno 490,00 al giorno 505,00 al giorno

### supplementi:

bus superiori a 12 m o a 50 posti o bus disabili su richiesta		
uscite serali o notturne - dalle 22:00 alle 06:00	10%	10%
secondo autista per servizi FD oltre le 11h salvo necessità secondo bus	125,00	125,00
vitto e alloggio autista a carico del gruppo		
pasti autista extra pensione alberghiera	18,00	18,00
parcheggi a carico del gruppo - vedi tabella		

Prezzi per gruppo - Iva inclusa - inclusi pedaggi autostradali - esclusi parcheggi e permessi - attenzione: le tariffe indicate potrebbero subire variazioni in seguito agli eventuali aumenti dei costi dei carburanti - per gruppi di 30 pax consigliamo bus da 50 posti in considerazione anche dei bagagli - attenzione: nel caso in cui il tour preveda arrivo e partenza da località differenti (ad es: arrivo su Catania e partenza su Palermo) bisogna considerare un supplemento su richiesta - attenzione: eventuale necessità di bus con età inferiore ai 7 anni dovranno essere richiesti per tempo e le tariffe relative potrebbero subire variazioni - la disponibilità di questi bus non è garantita - per servizi notturni supplemento su richiesta

## BUS - TRASFERIMENTI E ESCURSIONI

	30 Posti	50 Posti
<b>TRSF DA CATANIA APT/FS</b> (con bagagli max 25 posti)		
Catania	180,00	205,00
Acireale	230,00	255,00
Taormina	330,00	360,00
Siracusa	320,00	350,00
<b>TRSF DA PALERMO APT</b>		
Palermo città	265,00	290,00
Palermo dintorni	640,00	740,00
Agrigento	960,00	1020,00
Catania	520,00	550,00
<b>ESCURSIONI DA CATANIA E SICILIA ORIENTALE</b>		
Catania o Riviera dei Ciclopi HD	340,00	360,00
Etna o Taormina HD	410,00	430,00
Etna + Taormina FD	530,00	570,00
Siracusa FD	510,00	570,00
Siracusa + Noto FD	540,00	600,00
<b>ESCURSIONI DA PALERMO</b>		
Palermo HD	350,00	370,00
Palermo + Monreale FD	430,00	460,00
Agrigento FD	660,00	720,00
Segesta/Erice/Selinunte FD	590,00	630,00

Prezzi per gruppo - Iva inclusa - inclusi pedaggi autostradali - esclusi parcheggi e permessi - attenzione: le tariffe indicate potrebbero subire variazioni in seguito agli eventuali aumenti dei costi dei carburanti - attenzione: eventuale necessità di bus con età inferiore ai 7 anni dovranno essere richiesti per tempo e le tariffe relative potrebbero subire variazioni - la disponibilità di questi bus non è garantita - nei servizi FD il pasto dell'autista è a carico del gruppo





**EVENTS TOUR**

GRP ADULTI

## TOUR DELLA SICILIA ORIENTALE

### Il trionfo del barocco e le sfumature del grigio vulcano

#### GIORNO 1: CATANIA - ACIREALE

Arrivo Catania e incontro con la guida per la visita del centro. Durante la passeggiata si visiteranno Piazza Duomo con la statua dell'Elefante e la Cattedrale dedicata a Sant'Agata. Si prosegue verso il mercato della Pescheria che con i suoi banchi di pesce rappresenta il tipico folklore catanese. Si prosegue lungo la via Etnea, principale strada della città, sulla quale è concentrata la maggior parte dei negozi cittadini. Pranzo libero. Nel pomeriggio trasferimento ad Acireale, bella città barocca ricca di edifici ecclesiastici. Sulla strada del ritorno visita del caratteristico "Teatro Museo dell'Opera dei Pupi" vero e proprio patrimonio storico-culturale per la città. Sistemazione in hotel, cena e pernottamento.

#### GIORNO 2: ETNA - TAORMINA

Dopo la prima colazione incontro con la guida partenza per l'Etna. Visita dei crateri spenti dei Monti Silvestri dove sono ancora visibili tracce di recenti colate laviche. Pranzo-degustazione in cantina. Proseguimento per la celebre Taormina, la più famosa meta turistica dell'isola. Visita del teatro e tempo libero per le vie del centro. Rientro in hotel per cena e pernottamento.

#### GIORNO 3: NOTO - SIRACUSA

Dopo la prima colazione, partenza per visita con guida intera giornata di Noto famosa per i suoi palazzi barocchi patrimonio dell'UNESCO. Di particolare nota sono la chiesa di S. Francesco dell'Immacolata, Palazzo Ducezio, palazzo Villa Dorata e la caratteristica via Nicolaci. Pranzo in ristorante. Nel pomeriggio visita di Siracusa la più grande delle città greche in Sicilia. Visita con guida del parco archeologico: le Latomie, l'Orecchio di Dionisio, l'Anfiteatro Romano e il Teatro Greco. Fiore all'occhiello di Siracusa è Ortigia, dove passeggiando si potranno ammirare la Fonte Aretusa e il Duomo. Rientro in hotel per cena e pernottamento.

#### GIORNO 4: CATANIA

Prima colazione e mattinata libera. Partenza per il rientro.

**QUOTA INDIVIDUALE: da 270,00**

**SUPPL. SINGOLA: da 75,00**

La quota si basa su un minimo di 30 partecipanti

**La quota comprende:**

- Trattamento di mezza pensione
- Visite guidate come da programma
- Pranzi del secondo e terzo giorno
- Ingresso al Museo dei Pupi ad Acireale
- Bevande incluse



**EVENTS MENÙ**

GRP ADULTI

#### ACIREALE - menù di pesce

es: antipasto con caponata di polpo, sarde beccafico, insalata di pesce azzurro, cozze gratinate, crostacei in pastella - fusilli con mollica, sarde e finocchietto - pasta fresca con uvetta, pinoli, melanzane e tonno bianco - grigliata di involtino di spada, calamaro ripieno, tritato di pescato in foglia di limone - sorbetto - bevande incluse

**32,50**

#### AGRIGENTO - menù di pesce

es: antipasto con sarde beccafico, panelle e caponata pasta con le sarde - filetti di pesce al cartoccio - insalata - sorbetto - bevande incluse

**29,80**

#### MARSALA - menù di pesce

es: antipasto con bruschette al matarocco con acciughe sott'olio di Favignana e pepata di cozze busiate con gambero, zucchine, pomodorini e granelle di nocciole - frittura di totani con insalata - macedonia di frutta - bevande e caffè inclusi

**27,50**

#### PALERMO - menù tipico

es: buffet di antipasto con focaccine con panella caponata, involtini di melanzane, arancinetta e crostino sedanini lido con spada e melanzane - involtino alla siciliana con patate - semifreddo di mandorla con cioccolato calda - bevande incluse

**25,50**

#### SIRACUSA - menù di pesce

Es: antipasto con insalata di polpo e bruschetta - bis di primi con pennette alla siracusana e ravioloni di cernia in salsa rosa - frittura mista di pesce - insalata cannolo siciliano - bevande incluse

**26,90**

**EVENTS TIPS**

GRP ADULTI

## ESPERIENZA E DEGUSTAZIONE IN MASSERIA

In una masseria tipica nel ragusano, proponiamo una visita all'azienda agricola e ai ricoveri degli animali con mungitura diretta e assaggio del latte appena munto. Successivamente ci sarà la dimostrazione della trasformazione del latte in provola e ricotta. Al termine pranzo con antipasti vari (olive, caciocavallo nelle diverse stagionature), ricotta calda, cavati al sugo della casa, salsiccia di maiale locale con contorno, cannolo con ricotta, pane e acqua - durata 2h - minimo 20 paganti

**33,00**



### EVENTS TIPS

GRP ADULTI

## MARSALA GOLOSA

### VISITA E DEGUSTAZIONE IN CANTINA

In una storica cantina nella zona di Marsala, proponiamo un emozionante tour di circa mezzora attraverso le bottaie. Successivamente si accede alla sala di degustazione per una suggestiva esperienza che coinvolge tutti i sensi con colori, profumi e suoni. Con degustazione di 3 vini

**12,00**

### ESPERIENZA ENOGASTRONOMICA IN BAGLIO

Il programma prevede un vero percorso enogastronomico durante un pranzo con varie portate, tutte con prodotti tipici locali dagli antipasti ai dessert con degustazione di ben 12 vini

**28,50**

## ERICE L'ARTE DELLA PASTICCERIA

### Degustazione di dolcetti alle mandorle in una antica pasticceria nel suggestivo borgo di Erice.

La degustazione include: 3 pasticcini di mandorle, 1 pezzettino di torrone e 1 bicchierino di Marsala

**8,00**

## MUSEO DELLE MARIONETTE PALERMO

Dichiarata "Capolavoro Del Patrimonio Orale e Immateriale dell'Umanità dall'Unesco", l'opera dei pupi, le tradizionali marionette, è un tipo di teatro tipico siciliano, nato nel 1800. Solitamente i pupari rappresentano degli scontri tra cavalieri, dando vita alle atmosfere, alle sensazioni, alle suggestioni, attraverso il timbro della loro voce.

È da sempre usanza che il pubblico cominci, durante lo spettacolo, un vero e proprio tifo per uno specifico cavaliere.

**6,00**

Prezzi validi al momento della stampa per il 2022

### EVENTS TOUR

GRP ADULTI

## TOUR DELLA SICILIA Il gran tour dell'isola, la scoperta della Bellezza al maiuscolo

### GIORNO 1: PALERMO - MONREALE

Arrivo a Palermo, incontro con la guida e inizio della visita. Si visiteranno il Palazzo dei Normanni e la Cappella Palatina, la parte più significativa del palazzo, impreziosita dal trono reale e da mosaici bizantini. Si prosegue verso Monreale, "la città dei re", nota per la cattedrale normanna che custodisce il più grande ciclo musivo bizantino in oro zecchino al mondo. Dopo il pranzo in ristorante si rientra a Palermo per la visita guida della città fondata dai Fenici, ricca di testimonianze delle dominazioni araba, normanna e sveva. Si potranno ammirare la Cattedrale, piazza Pretoria con la fontana della Vergogna e gli esterni della Martorana. Sistemazione in hotel, cena e pernottamento.

### GIORNO 2: ERICE - SELINUNTE - AGRIGENTO

Dopo la prima colazione partenza per Segesta, visita guidata del magnifico tempio dorico del V sec. a.C. isolato al centro di una selvaggia collina. Trasferimento ad Erice e visita di questa cittadina medievale con degustazione dei tipici dolci di pasta di mandorle. Pranzo in ristorante. Nel pomeriggio si prosegue per Selinunte con la visita del parco archeologico più grande d'Europa. Partenza per Agrigento. Arrivo in hotel per la cena e il pernottamento.

### GIORNO 3: AGRIGENTO - PIAZZA ARMERINA

Prima colazione e visita guidata del complesso archeologico della Valle dei Templi di Agrigento, le cui vestigia sono state celebrate da artisti di ogni tempo. Dopo il pranzo in agriturismo si prosegue con la visita guidata alla Villa Romana del Casale di Piazza Armerina, dagli splendidi pavimenti a mosaico. Cena e pernottamento in hotel.

### GIORNO 4: SIRACUSA

Colazione e partenza per Siracusa, la più grande delle città greche in Sicilia. Visita con guida del parco archeologico: le Latomie, l'Orecchio di Dionisio, il Teatro Greco, l'Anfiteatro Romano, la Grotta dei Cordari e poi la Cattedrale e la mitica Fontana Aretusa sull'Isola di Ortigia. Pranzo in ristorante. Nel tardo pomeriggio partenza per Catania e tour panoramico della città. Rientro in hotel per la cena e il pernottamento.

### GIORNO 5: ETNA - TAORMINA

Prima colazione e partenza per l'escursione sull'Etna: si raggiunge in bus la quota di 1900 m, area dei crateri spenti dei Monti Silvestri dove sono visibili le tracce delle ultime colate laviche. Possibilità di raggiungere quote più alte in funivia e in jeep (con supplemento). Degustazione con pranzo light in cantina. Nel pomeriggio visita di Taormina, celebre stazione turistica siciliana e del suo Teatro Greco-Romano. Rientro in hotel, cena e pernottamento.

### GIORNO 6: MESSINA - CEFALU' - PALERMO

Prima colazione e partenza per Messina. Breve tour panoramico e visita della Cattedrale. Proseguimento alla volta di Cefalù per la visita del centro storico e della bella Cattedrale. Pranzo in ristorante e partenza per il rientro.

**QUOTA INDIVIDUALE: da 460,00**

**SUPPL. SINGOLA: da 100,00**

La quota si basa su un minimo di 25 partecipanti

#### La quota comprende:

- Trattamento di mezza pensione
- Visite guidate come da programma
- Degustazione dolcetti ad Erice
- Pranzi a Monreale, Erice, Agrigento o Piazza Armerina, Siracusa, Etna e Cefalù
- Bevande incluse

# SICILIA HOTEL ADULTI



## PALERMO

GRP ADULTI

### HOTEL ★★★★★

situato a Palermo a un paio di km dal centro storico. Le camere sono tutte dotate di servizi privati, TV, frigobar, aria condizionata, cassaforte e telefono. Offre inoltre bar, ristorante, sala lettura, sala TV, giardino esterno e parcheggio.

ADULTI	BB	HB	FB	SS
01/01-31/03 01/11-28/12	24,40	38,90	52,90	25,00
01/04-31/05 29/12-31/12	37,80	51,80	65,90	28,00
01/06-31/08	32,40	46,40	60,50	28,00
01/09-31/10	37,80	51,80	65,90	28,00

massimo 5 singole  
tassa di soggiorno 2,00



## MARSALA

GRP ADULTI

### HOTEL ★★★★★

circondato da incantevoli vigneti e palme, dista 9 km da Mazara del Vallo e 13 km da Marsala. Le camere sono di varie tipologie per soddisfare ogni tipo di clientela, tutte accuratamente rifinite con arredamenti e stili originali. Dispone di ristorante, bar, piscina, spazi per meeting e congressi, centro benessere.

ADULTI	BB	HB	FB	SS
01/01-31/03 12/08-01/09	OR	OR	OR	OR
01/04-30/06 30/09-22/12	OR	50,30	OR	23,00
01/07-21/07* 02/09-29/09*	OR	64,80	OR	28,00
22/07-11/08*	OR	70,20	OR	33,00

colazione dolce e salata a buffet - massimo 5 singole - taxa di soggiorno 2,50  
\*: tariffa valida per soggiorni infrasett. non festivi - suppl. weekend 5,50



## SIRACUSA

GRP ADULTI

### HOTEL ★★★★★

in posizione semicentrale a Siracusa, a circa 1,2 km dal Teatro Greco e a circa 3 km da Ortigia. Dispone di 49 camere con servizi privati, asciugacapelli, aria condizionata, frigobar, TV, telefono, cassaforte e wifi. La struttura dispone inoltre di 4 piani con ascensore, bar, ristorante interno e sala TV.

ADULTI	BB	HB	FB	SS
01/01-28/02 01/11-30/11	35,40	55,20	76,70	27,00
01/03-07/04	35,70	55,70	74,60	27,00
08/04-23/09	42,20	62,70	82,10	28,00
24/09-31/10 01/12-28/12	36,80	57,30	76,70	28,00

colazione dolce e salata a buffet  
tassa di soggiorno 2,00



## CATANIA

GRP ADULTI

### HOTEL ★★★★★

direttamente sul lungomare di Catania, a breve distanza dal centro storico. Tutte le camere sono arredate in stile classico ed elegante, con servizi privati, asciugacapelli, TV, telefono, aria condizionata, cassaforte, frigobar e wifi. La struttura dispone di bar, ristorante, ampi spazi comuni esterni con piscine, beach club e parcheggio.

ADULTI	BB	HB	FB	SS
02/01-19/03 23/10-28/12	OR	58,40	OR	25,00
20/03-16/04 19/06-03/09	OR	68,40	OR	28,00
17/04-18/06 04/09-22/10	OR	71,50	OR	32,00

colazione dolce e salata a buffet  
tassa di soggiorno 2,50



## GIARDINI NAXOS

GRP ADULTI

### HOTEL ★★★★★

ottima struttura a 2 km dal mare, alle porte di Giardini Naxos e a 12 km da Taormina. Le camere dispongono di tutti i comfort e l'hotel ha ampi spazi comuni oltre a sala TV, sala lettura, ristorante, sala riunioni, piscine e parcheggio.

ADULTI	BB	HB	FB	SS
11/03-05/04 15/10-04/11	46,20	54,60	64,60	20,00
06/04-17/05 24/09-14/10	57,20	65,60	75,60	20,00
18/05-09/06 10/09-23/09	66,20	74,50	84,50	21,00
10/06-14/07 20/08-09/09	70,40	78,80	88,70	21,00
15/07-04/08	84,00	92,40	102,40	21,00

colazione dolce e salata a buffet  
tassa di soggiorno 2,00



## PALERMO

## STUDENTI

### HOTEL ★★★★★



**POSIZIONE:**  
a metà strada tra il centro di Palermo e Mondello

**CAMERE:**  
306 - servizi privati - TV - frigobar  
aria condizionata - cassaforte - telefono

**SERVIZI:**  
bar - ristorante - sala lettura - sala TV  
giardino esterno - parcheggio

STUDENTI	BB	HB	FB	SS	SD
01/02-31/03	22,90	29,40	38,90	22,00	8,00
01/04-30/04	24,40	31,80	40,30	23,00	8,00
01/05-31/05	26,50	37,40	45,90	23,00	8,00

cauzione 15,00 - colazione dolce a buffet  
FB con cestino - inclusa acqua in caraffa

## PALERMO DINTORNI

## STUDENTI

### HOTEL ★★★



**POSIZIONE:**  
6 km da Terrasini

**CAMERE:**  
162 - servizi privati - telefono - TV  
aria condizionata

**SERVIZI:**  
bar - ristorante - sala TV - piscina  
parcheggio

STUDENTI	BB	HB	FB	SS	SD
01/03-10/04	28,40	31,50	35,70	17,00	-
11/04-31/05	28,90	32,10	36,40	18,00	-

cauzione 10,00 - FB con cestino  
inclusa acqua in caraffa - tassa di soggiorno 1,00

## MARSALA

## STUDENTI

### HOTEL ★★★★★



**POSIZIONE:**  
35 km da Trapani - 7 km da Marsala  
a breve distanza dal mare

**CAMERE:**  
221 divise in vari blocchi - servizi privati  
asciugacapelli - aria condizionata  
TV - frigobar

**SERVIZI:**  
bar - ristoranti - piscine esterne  
parcheggio - ampia hall

STUDENTI	BB	HB	FB	SS	SD
01/04-30/04	OR	34,00	40,30	24,00	-
01/05-31/05	OR	36,40	42,80	25,00	-

cauzione 10,00 - FB con cestino  
inclusi 1 bibita e 1/2 minerale - tassa di soggiorno 1,00

## PALERMO

## STUDENTI

### HOTEL ATHENAEUM ★★★



**POSIZIONE:**  
a breve distanza dal centro

**CAMERE:**  
84 - servizi privati - asciugacapelli  
aria condizionata - TV - telefono

**SERVIZI:**  
bar - ristorante - sala conferenze  
wifi

STUDENTI	BB	HB	FB	SS	SD
01/01-28/02 01/06-28/12	21,00	29,20	36,70	17,00	-
01/03-31/03	22,30	29,70	37,10	17,50	-
01/04-31/05	22,50	29,90	37,50	18,00	-

cauzione 10,00 - colazione dolce a buffet - FB con cestino  
inclusa acqua in caraffa - massimo 2 singole - SS dalla 3^ 23,00

## TRAPANI DINTORNI

## STUDENTI

### HOTEL ★★★



**POSIZIONE:**  
30 km da Trapani

**CAMERE:**  
servizi privati - asciugacapelli  
aria condizionata - TV - telefono

**SERVIZI:**  
bar - ristorante - ascensore - wifi

STUDENTI	BB	HB	FB	SS	SD
01/01-09/04 01/10-29/12	26,50	31,80	37,10	15,00	-
10/04-30/09	27,00	32,40	37,80	18,00	-

cauzione 10,00 - colazione dolce e salata a buffet - FB con cestino  
inclusa acqua in caraffa - tassa di soggiorno esclusa

## AGRIGENTO

## STUDENTI

### HOTEL TRE TORRI ★★★



**POSIZIONE:**  
a Villaggio Mosè

**CAMERE:**  
104 - servizi privati - asciugacapelli  
aria condizionata - TV

**SERVIZI:**  
bar - ristorante - wifi - sale meeting  
piscina coperta e scoperta  
solarium - parcheggio

STUDENTI	BB	HB	FB	SS	SD
01/01-10/04 01/10-31/12	21,20	22,30	27,60	16,00	-
11/04-31/07 01/09-30/09	21,60	22,60	27,90	17,00	-

cauzione 10,00 - colazione dolce e salata a buffet - FB con cestino  
inclusa 1/2 minerale - tassa di soggiorno 2,00

# SICILIA HOTEL STUDENTI

## GIARDINI NAXOS

STUDENTI

HOTEL ★★★



**POSIZIONE:**  
direttamente sulla spiaggia di Reccanati  
**CAMERE:**  
47 - servizi privati - asciugacapelli - TV  
telefono - aria condizionata  
**SERVIZI:**  
bar - ristorante - ascensore - wifi

STUDENTI	BB	HB	FB	SS	SD
01/01-31/03 01/10-27/12	OR	25,50	31,80	16,00	-
01/04-31/05	OR	27,90	33,20	17,00	-

cauzione 10,00 - colaz. dolce e salata servita al tavolo - FB con cestino inclusa acqua in caraffa - tassa di soggiorno 1,50

## ACIREALE

STUDENTI

HOTEL ★★★★★



**POSIZIONE:**  
4 km da Acireale  
**CAMERE:**  
73 - servizi privati - TV - telefono  
aria condizionata - frigobar - cassaforte  
**SERVIZI:**  
bar - ristorante - ascensore - wifi - piscina  
sala convegni - parcheggio

STUDENTI	BB	HB	FB	SS	SD
01/02-31/03	28,40	33,60	39,90	22,00	-
01/04-31/05 01/09-31/10	28,90	34,30	40,70	23,00	-

cauzione 10,00 - FB con cestino  
tassa di soggiorno 1,50

## SIRACUSA DINTORNI

STUDENTI

HOTEL ★★★★★



**POSIZIONE:**  
a breve distanza dal mare  
**CAMERE:**  
72 in vari blocchi - servizi privati - TV  
telefono - aria condizionata  
**SERVIZI:**  
bar - ristorante - sala TV - piscina  
parcheggio - wifi

STUDENTI	BB	HB	FB	SS	SD
01/03-31/03	OR	31,30	35,60	17,00	-
01/04-30/04	OR	33,50	36,70	17,00	-
01/05-15/06	OR	35,60	38,90	18,00	-

cauzione 10,00 - colazione dolce e salata a buffet - FB con cestino inclusa acqua in caraffa - tassa di soggiorno 1,50

## TAORMINA DINTORNI

STUDENTI

HOTEL ★★★



**POSIZIONE:**  
nei dintorni di Taormina/Riviera  
dei Ciclopi  
**CAMERE:**  
servizi privati - asciugacapelli - TV  
telefono - aria condizionata  
**SERVIZI:**  
bar - ristorante - ascensore

STUDENTI	BB	HB	FB	SS	SD
02/01-31/03 01/10-23/12	OR	31,40	35,90	23,00	-
01/04-30/04	OR	32,40	37,40	23,00	-
01/05-15/05	OR	34,60	39,60	23,00	-

cauzione 10,00 - FB con cestino

## SIRACUSA

STUDENTI

HOTEL ★★★★★



**POSIZIONE:**  
centrale  
**CAMERE:**  
24 - servizi privati - TV - telefono  
asciugacapelli  
**SERVIZI:**  
bar - ristorante - sala soggiorno  
ascensore - terrazza panoramica

STUDENTI	BB	HB	FB	SS	SD
01/02-30/04	OR	37,10	44,60	27,00	-
01/05-30/06	OR	41,00	48,60	33,00	-

cauzione 10,00 - colazione dolce a buffet - FB con cestino  
inclusa 1/2 minerale - tassa di soggiorno 2,00

## RAGUSA

STUDENTI

HOTEL ★★★



**POSIZIONE:**  
centrale  
**CAMERE:**  
54 - servizi privati - asciugacapelli - TV  
telefono - aria condizionata - cassaforte  
frigobar  
**SERVIZI:**  
bar - ristorante - ascensore - wifi  
sala convegni

STUDENTI	BB	HB	FB	SS	SD
01/01-14/03	23,10	33,60	44,10	17,00	-
15/03-30/06 21/08-31/10	23,60	34,30	45,00	18,00	-

cauzione 15,00 - colazione dolce e salata a buffet - FB con cestino  
inclusa 1/2 minerale - tassa di soggiorno 1,50



RISTORANTI	STUDENTI		ADULTI		
	Menù 1	1/2 min.	Menù 1	Menù 2	Bev.
Alghero/Castelsardo	18,70	inclusa	22,00	27,50	4,40
Barumini	14,50	inclusa	21,00	26,50	incluse
Cagliari				27,50	incluse
La Maddalena	18,80	inclusa	22,00	27,50	4,40
Santa Teresa	15,90	1,20	20,40	24,30	2,90

Menù turistici - Menù 1: primo, secondo con contorno, frutta o dessert - Menù 2: bis di primi, secondo con contorno, frutta o dessert  
Bevande: 1/4 vino e 1/2 min.

GUIDE	HD	FD
TUTTE LE LOCALITÀ	175,00	230,00
guida al seguito per tour		245,00

Prezzi per gruppo - durante i servizi FD i pasti della guida sono a carico del gruppo - il noleggio degli auricolari potrebbe essere obbligatorio

## INGRESSI

Barumini  
Area Archeologica Su Nuraxi [www.fondazionebarumini.it](http://www.fondazionebarumini.it)

Bugerru  
Galleria Henty [www.visitbugerru.it](http://www.visitbugerru.it)

Cagliari  
Museo Archeologico [www.museoarcheocagliari.beniculturali.it](http://www.museoarcheocagliari.beniculturali.it)

Cagliari  
Palazzo Viceregio [www.sardegnaicultura.it](http://www.sardegnaicultura.it)

Caprera  
Compendio Garibaldino [www.garibaldicaprera.beniculturali.it](http://www.garibaldicaprera.beniculturali.it)

Caprera  
Memoriale di Giuseppe Garibaldi [www.garibaldicaprera.beniculturali.it](http://www.garibaldicaprera.beniculturali.it)

Carbonia  
Museo del Carbone [www.museodelcarbone.it](http://www.museodelcarbone.it)

Iglesias  
Porto Flavia [www.visitiglesias.comune.iglesias.ca.it](http://www.visitiglesias.comune.iglesias.ca.it)

Iglesias  
Porto Flavia e Museo Arte Mineraria [www.visitiglesias.comune.iglesias.ca.it](http://www.visitiglesias.comune.iglesias.ca.it)

N. B.: a causa dell'attuale incremento dei costi dell'energia e delle forniture alimentari, le tariffe esposte in catalogo devono ritenersi indicative e soggette a possibili variazioni. Sarà nostra premura indicarvi in fase di preventivo ogni eventuale modifica.



## PRANZO CON I PASTORI - Itinerario turistico nel Parco del Gennargentu

### ORGOSOLO

Programma: in mattinata arrivo ad Orgosolo alle 9:30 circa; visita ai "Murales" e agli allevamenti casalinghi del "Baco da Seta"; proseguimento per la visita alla mostra "dalla Roccia al Gipeto" e visita con degustazione dei vini di Orgosolo presso una cantina del luogo. Alle 13:00 è previsto il pranzo tipico con i pastori all'aperto con il menù sotto indicato; nel pomeriggio canti a "Tenores" dei pastori - partenza prevista per le 15:30

### PRANZO TIPICO

es: assaggio di ricotta locale stagionata - antipasto a base di salumi locali - agnellone lesso con patate - porchetto allo spiedo - formaggio pecorino locale - pane "carasau" e "ispianadas" - frutta e vino "Cannonau" - dolce locale - digestivo "Abbardente"

TARIFFA	Studenti	Adulti
minimo 25 pax	OR	25,50
COSTI INGRESSI	Mostra del Gipeto	Baco da Seta
	3,50	5,00

\*: programma studenti su richiesta - costo guida 2h Murales 140,00 a guida fino a 50 pax  
Supplemento per esibizione folkloristica di 2 coppie con il tradizionale costume di Orgosolo e fisarmonicista 340,00  
Prezzi validi al momento della stampa per il 2022

## LE GROTTI DI NETTUNO ALGHERO

In località Capo Caccia, è una delle più grandi e famose cavità marine in Italia. Si trova all'interno del Parco di Porto Conte ed è raggiungibile sino al suo ingresso per mezzo di una scalinata (Scala del Cabirol): 656 gradini che si avviano sul costone ovest di Capo Caccia. Più comodamente raggiungibile via mare con imbarcazioni in partenza dal porto di Aghero.

### BIGLIETTO INGRESSO ALLE GROTTI

studenti	8,00
adulti min 25 pax	10,00
MOTONAVE ALGHERO/GROTTE E RITORNO	
studenti	14,00
adulti	14,00

Prezzi validi al momento della stampa per il 2022 - esclusi i nostri diritti di prenotazione 1,00

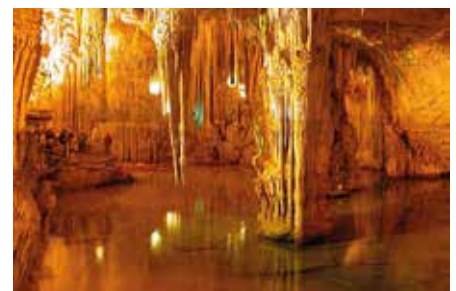

**EVENTS TOUR**

GRP ADULTI

LA FORZA DELLA NATURA  
E LE TRADIZIONI DI UN POPOLO  
FIERO, TRA PANORAMI UNICI  
E SAPORI VERI

**GIORNO 1: OLBIA - LA MADDALENA - CAPRERA  
COSTA SMERALDA**

Arrivo ad Olbia, incontro con la guida al seguito per l'intero tour e partenza per il porto di Palau.

Imbarco per La Maddalena, breve giro panoramico dell'isola e proseguimento per la visita della Casa-Museo di Garibaldi a Caprera. Pranzo in ristorante. Al termine rientro a Palau e proseguimento per la visita di alcune località della Costa Smeralda: Porto Cervo, il sofisticato villaggio e il porticciolo costituiscono il più famoso centro della Costa Smeralda. In serata arrivo in hotel per la cena ed il pernottamento.

**GIORNO 2: SANTA TERESA DI GALLURA - CASTELSARDO  
ALGHERO**

Colazione e partenza per la visita di Santa Teresa di Gallura e panoramica del Promontorio di Capo Testa con splendidi panorami sulla vicina Corsica. Proseguimento per Castelsardo, incantevole borgo di origine genovese affacciato sul Golfo dell'Asinara. Sosta alla Rocca dell'Elefante e pranzo in ristorante. Nel pomeriggio proseguimento della visita per le vie del borgo dominato dal Castello dei Doria e tempo libero per lo shopping. In serata arrivo in hotel, cena e pernottamento.

**GIORNO 3: ALGHERO - CAPO CACCIA**

Dopo colazione partenza per la visita del promontorio di Capo Caccia e le suggestive Grotte di Nettuno. Imbarco sulla motonave che costeggerà le maestose scogliere per poi entrare nelle grotte dove si potranno ammirare le sculture di stalattiti e stalagmiti che si specchiano nelle acque. Rientro in hotel per pranzo. Nel pomeriggio visita di Alghero, bella cittadina di origine catalana dove si potrà passeggiare per le viuzze dei quartieri ancora ben conservati. La città è rinomata per la produzione di oggetti di corallo. Rientro in hotel per la cena e il pernottamento.

**GIORNO 4: NUORO - ORGOSOLO - OLBIA**

Colazione e partenza per Nuoro, città che ha dato i natali alla scrittrice Grazia Deledda. Visita della città con il Museo del Costume e proseguimento per Orgosolo, borgo conosciuto anche per i murales che decorano le facciate delle case e raccontano storie di vita quotidiana passata e contemporanea. Pranzo con i pastori a base di tipiche specialità sarde, tra cui il famoso "purceddu" e la tradizionale pecora "in cappotto", il tutto accompagnato con il buon vino sardo. Nel pomeriggio trasferimento a Olbia e partenza per il rientro.

**QUOTA INDIVIDUALE: da 330,00**

**SUPPL. SINGOLA: da 70,00**

La quota si basa su un minimo di 25 partecipanti

La quota comprende:

- Trattamento di mezza pensione
- Guida accompagnatore a seguito del gruppo in loco per tutto il tour con vitto e alloggio inclusi
- Passaggio marittimo persone e bus Palau - Maddalena e ritorno
- Pranzi del primo, secondo, terzo e quarto giorno (tipico con i pastori)
- Motonave e ingresso alle Grotte di Nettuno
- Bevande incluse

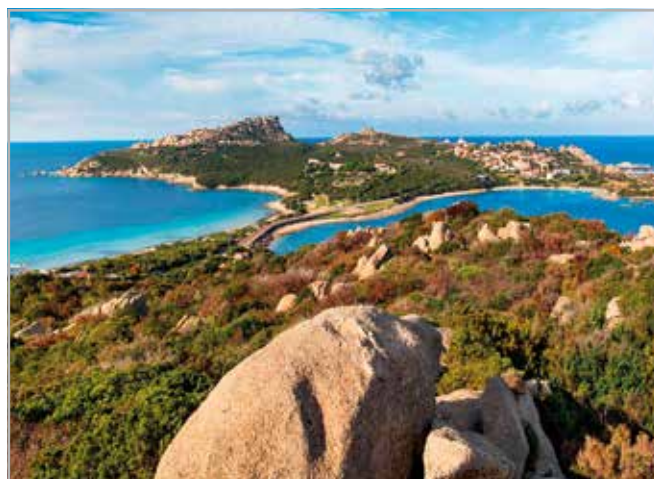

**EVENTS MENÙ**

GRP ADULTI

**BARUMINI - menù tipico**

es: malloreddus alla marmellese - fregola sarda con verdure e pomodoro - salsiccia sarda - arrosto insalata mista - frutta - bevande incluse **24,80**

**CABRAS - menù tipico**

es: gnocchetti alla campidanese - arrosto di vitella al forno - insalata mista - frutta di stagione - bevande incluse **28,30**

**CAGLIARI - menù tipico**

es: malloreddus alla campidanese - pecora in umido con patate arrosto - insalata di frutta - bevande incluse **26,90**

**LA MADDALENA - menù di pesce**

es: insalata di mare - gnocchetti al pesce spada - pesce al forno con olive - insalata mista - dessert - bevande incluse **29,40**

**EVENTS TIPS**

GRP ADULTI

CAGLIARI  
SALINE CONTI VECCHI

È un'area di interesse naturalistico in località Macchiareddu. Nel vecchio stabilimento delle Saline il FAI ha creato un museo industriale tra le vecchie officine, archivi storici e laboratori del sale, raccontando la bella storia di un'industria pulita e del suo particolare valore ambientale: è infatti un'oasi naturale per migliaia di uccelli acquatici tra cui i famosi fenicotteri rosa. Tramite un trenino si visiteranno anche le vasche salanti e le montagne di sale raccolto.

**tour guidato in trenino e visita in autonomia degli spazi storici e degli ambienti museali 9,00**

**Suppl. visita guidata spazi interni prezzo per gruppo ogni 15/20 persone 90,00**

Prezzi validi al momento della stampa per il 2022 - prenotazione consigliata Chiusura lunedì - il noleggio degli auricolari potrebbe essere obbligatorio



**ALGHERO****STUDENTI****HOTEL ★★★★★**

**POSIZIONE:**  
100 m dalla spiaggia  
1 km dal centro

**CAMERE:**  
80 - servizi privati - telefono  
TV - frigobar - aria condizionata  
cassaforte

**SERVIZI:**  
bar - ristorante - ascensore  
piscina - solarium - wifi

STUDENTI	BB	HB	FB	SS	SD
10/04-30/04 09/10-31/10	OR	29,80	36,80	20,50	-
01/05-31/05	OR	39,60	46,40	23,50	-

cauzione 15,00 - FB con cestino  
tassa di soggiorno 2,50

**ALGHERO****STUDENTI****HOTEL ★★★**

**POSIZIONE:**  
direttamente sul lungomare

**CAMERE:**  
servizi privati - TV - telefono  
aria condizionata

**SERVIZI:**  
bar - ristorante - sala TV  
terrazza sul mare - sala riunioni  
giardino - wifi

STUDENTI	BB	HB	FB	SS	SD
01/04-30/04 01/10-30/11	OR	43,80	51,50	20,00	-
01/05-30/06	OR	44,40	52,40	20,00	-

cauzione 20,00 - tassa di soggiorno 1,00  
FB con cestino - inclusa 1/2 minerale

**CANNIGIONE DI ARZACHENA****STUDENTI****HOTEL ★★★★★**

**POSIZIONE:**  
a pochi passi dal centro  
50 m dalla spiaggia

**CAMERE:**  
165 - servizi privati - TV - telefono  
frigobar - cassaforte - aria condizionata

**SERVIZI:**  
ristorante - bar - piscina - solarium  
campo da calcio - giardino - wifi  
miniclub - parcheggio

STUDENTI	BB	HB	FB	SS	SD
10/04-16/05	27,90	30,80	OR	21,00	-

cauzione 20,00 - inclusa acqua in caraffa

**CASTELSARDO****STUDENTI****HOTEL ★★★**

**POSIZIONE:**  
1,5 km dal centro

**CAMERE:**  
32 - servizi privati - TV  
telefono - aria condizionata

**SERVIZI:**  
bar - ristorante - ascensore - piscina  
wifi

STUDENTI	BB	HB	FB	SS	SD
01/03-31/05 01/10-31/10	OR	33,40	OR	22,00	-

cauzione 10,00

**ORISTANO****STUDENTI****HOTEL ★★★**

**POSIZIONE:**  
100 m dal centro storico

**CAMERE:**  
48 - servizi privati - telefono  
TV - aria condizionata

**SERVIZI:**  
bar - ristorante - sala colazione - wifi  
sala congressi - piscina - parcheggio

STUDENTI	BB	HB	FB	SS	SD
01/01-31/05 01/10-31/12	OR	41,90	OR	22,00	-

cauzione 10,00 - inclusa 1/2 minerale - tassa di soggiorno 1,50

**CAGLIARI****STUDENTI****HOTEL CALIFFO ★★★★★**

**POSIZIONE:**  
9 km da Cagliari

**CAMERE:**  
142 - servizi privati - TV - telefono  
minibar - asciugacapelli

**SERVIZI:**  
bar - ristorante - piscina  
parcheggio - wifi

STUDENTI	BB	HB	FB	SS	SD
01/01-10/04 01/11-31/12	25,20	39,90	OR	21,00	-
11/04-31/07 01/09-31/10	25,50	40,30	OR	21,00	-

cauzione 30,00 - inclusa acqua in caraffa

# FRANCIA - PARIGI SERVIZI ADULTI & STUDENTI

RISTORANTI	STUDENTI	ADULTI
<b>PARIGI</b>		
self service	12,30	
ristorante francese dal 1° al 9° arrondissement	15,50	19,00
ristorante francese dal 10° al 20° arrondissement	12,80	18,00
ristorante italiano		22,50
<b>PARIGI DINTORNI</b>		
Fontainebleau		23,50
Versailles	22,00	25,00

Menù turistici - 3 portate - bevande escluse

GUIDE	HD	FD
Assistenza Apt	210,00	
Parigi - panoramica in bus - 3h/6h	220,00	380,00
Parigi - panoramica a piedi - 3h/6h	240,00	410,00
Parigi by night in bus - 3h	260,00	
Musei Parigini - max 25 pax - 2h30	230,00	
Fontainebleau - max 25 pax	265,00	
Versailles - max 25 pax - 2h30	200,00	

Prezzi per gruppo - durante i servizi FD i pasti della guida sono a carico del gruppo  
Tariffe valide per servizi effettuati nei giorni feriali - suppl. giorni festivi su richiesta - il noleggio degli auricolari potrebbe essere obbligatorio

BUS	20 Posti	50 Posti
	Trsf Apt/Hotel - Roissy o Orly a tratta	308,00
Trsf Apt/Hotel - Beauvais a tratta	440,00	470,00
Trsf stazione/Hotel a tratta	230,00	250,00
Parigi by night - 2h	415,00	415,00
Parigi HD - 4h	375,00	440,00
Parigi FD - 9h	705,00	790,00
Versailles HD - 4h	375,00	435,00
Fontainebleau HD - 4h	519,00	590,00
Parigi/Disneyland a/r	735,00	800,00
Valle della Loira - 12h	1.170,00	1.300,00

Prezzi per gruppo - i costi dei parcheggi sono a carico del gruppo - i pasti dell'autista durante i servizi FD sono a carico del gruppo - suppl. su richiesta per i servizi effettuati tra le 21:00 e le 06:00

## INGRESSI

Castello di Versailles	<a href="http://www.chateauversailles.fr">www.chateauversailles.fr</a>
Centre Georges Pompidou	<a href="http://www.centrepompidou.fr">www.centrepompidou.fr</a>
Castello di Fontainebleau	<a href="http://www.chateaufontainebleau.fr">www.chateaufontainebleau.fr</a>
Musée du Louvre	<a href="http://www.louvre.fr">www.louvre.fr</a>
Musée d'Orsay	<a href="http://www.musee-orsay.fr">www.musee-orsay.fr</a>



## DISNEYLAND PARIGI

	STUDENTI (min 20 pax)	ADULTI (min 50 pax)
Ingresso valido 1 giorno per 1 parco	-	da 53,00
Ingresso valido 1 giorno per 2 parchi	da 44,00	da 79,00

Prezzi validi con prenotazione e pagamento con almeno una settimana di anticipo

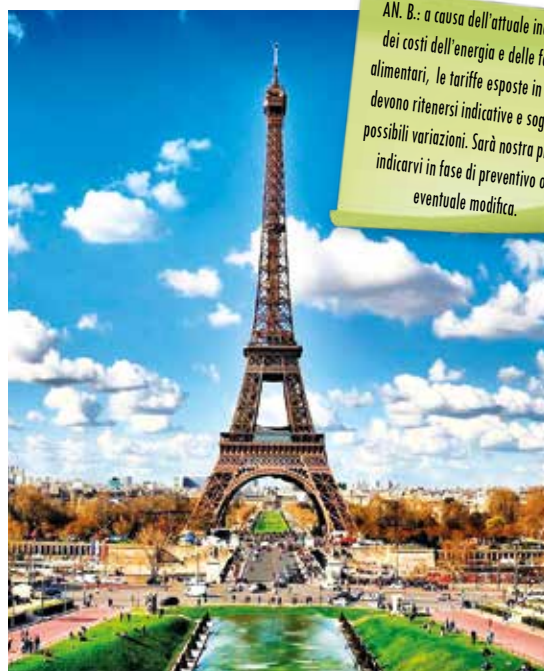

AN. B.: a causa dell'attuale incremento dei costi dell'energia e delle forniture alimentari, le tariffe espone in catalogo devono ritenersi indicative e soggette a possibili variazioni. Sarà nostra premura indicarvi in fase di preventivo ogni eventuale modifica.

## COLLEGAMENTI CON AEROPORTI

Orlybus - Orly/Parigi	10,50
Roissybus - CDG/Parigi	15,00

Prezzi validi al momento della stampa per il 2022





## EVENTS MENÙ

GRP ADULTI

**MONTMARTRE CENA CON MUSICA****menù degustazione**

es: aperitivo di benvenuto - antipasto con zuppa di cipolle gratinata o lumache della Borgogna - anatra all'arancia o manzo alla bourguignonne - dessert - bevande incluse

**44,00**cena  
ore 18:30**PASTO SULLA TOUR EIFFEL  
SALITA IN ASCENSORE****menù degustazione**

es: gamberoni alle spezie dolci, avocado e tartare di frutta o foie gras con marmellata di rape - tacchino arrosto con erbe - purè di patate - topinambur e castagne o cosciotto di agnello arrosto con sedano rapa - profiteroles o montblanc - bevande incluse

**82,00**pranzo  
ore 12:00**104,00**cena  
ore 18:30**CENA CON NAVIGAZIONE  
SULLA SENNA****menù degustazione**

es: aperitivo con Kir, antipasto, piatto principale e dessert a scelta, una bottiglia di vino rosso o bianco a scelta ogni 4 persone.

**59,00**cena  
ore 20:00

Durata navigazione 2h circa con animazione musicale inclusa



## EVENTS TIPS

GRP ADULTI

CROCIERA A BORDO  
DEI BATEAUX MOUCHES**Partenza da Pont de l'Alma  
per giro in battello sulla Senna.**

I biglietti sono validi dalle 10:00 alle 21:00 all'orario preferito dal gruppo, durata circa 1h

**8,00**

## EVENTS TOUR

GRP ADULTI

LA SCOPERTA DELLA  
VILLE LUMIERE IN PILLOLE**GIORNO 1: PARIGI**

Arrivo a Parigi, incontro con la guida e con il pullman ed inizio della visita guidata della Capitale della Francia: con gli esterni del Museo del Louvre, l'Île de la Cité, il bellissimo complesso della storica università della Sorbona e il caratteristico Quartiere Latino, con i suoi "café" e i tipici vicoli storicamente frequentati da letterati ed artisti, oggi tappa fissa di ogni visita a Parigi.

Al termine trasferimento in hotel, sistemazione, cena in ristorante convenzionato e pernottamento.

**GIORNO 2: PARIGI - VERSAILLES**

Dopo la colazione, incontro con bus e guida e partenza per la splendida Reggia di Versailles, dimora del Re Sole e della sua corte, testimone degli sfarzi dell'epoca d'oro della monarchia come della sua caduta, con visita degli appartamenti reali e della Galleria degli Specchi. Rientro a Parigi e nel pomeriggio proseguimento della visita: con l'immancabile Tour Eiffel, il Trocadero, les Champs Elysées e l'Arco di Trionfo. Al termine, dulcis in fundo, mini crociera con il "bateaux mouches" sulla Senna, per godere di una vista indimenticabile della capitale di Francia.

Cena in ristorante convenzionato e pernottamento in hotel.

**GIORNO 3: PARIGI**

Prima colazione e mattinata libera con tempo a disposizione per l'immancabile shopping, pranzo libero secondo operativo volo, successivo trasferimento in aeroporto.

**QUOTA INDIVIDUALE: da 258,00****SUPPL. SINGOLA: da 105,00**

La quota si basa su un minimo di 30 partecipanti

**La quota comprende:**

- Trattamento di mezza pensione
- Bus per l'intero periodo come da programma
- Ingresso e prenotazione Versailles - salvo disponibilità
- Visite guidate come da programma
- Escursione in battello sulla Senna

# FRANCIA - PARIGI HOTEL ADULTI



## PARIGI

### HOTEL ★★★

buona struttura situata nell'11° arrondissement, a 500 metri da Place de la Bastille e a breve distanza dalla stazione della metro Breguet Sabin. Dispone di 7 piani con ascensore, ristorante, bar e wifi. Le 305 camere sono tutte con servizi privati, TV, aria condizionata, telefono e asciugacapelli.

GRP ADULTI



ADULTI	BB	HB	FB	SS
01/01-30/04 01/07-31/08	59,90	OR	OR	57,50
01/05-30/06 01/09-31/10	63,10	OR	OR	59,50
01/11-31/12	59,90	OR	OR	57,50

colazione dolce e salata a buffet  
tassa di soggiorno 1,88



## PARIGI

### HOTEL ★★★

ottima struttura situata nel 12° arrondissement a circa 100 metri dalla stazione della metro Bercy. Si sviluppa su 7 piani con ascensore ed è dotata di bar, ristorante, sala riunioni e wifi. Le 261 camere sono tutte con servizi privati, aria condizionata, TV, asciugacapelli.

GRP ADULTI



ADULTI	BB	HB	FB	SS
01/01-30/04 01/07-31/08	55,10	OR	OR	53,50
01/05-30/06 01/09-31/10	60,90	OR	OR	59,00

colazione dolce e salata a buffet  
tassa di soggiorno 1,88



## PARIGI

### HOTEL ★★★

buona struttura situata a Montrouge a circa 700 metri dalla stazione metro Porte d'Orleans. Dispone di 10 piani con ascensore, bar, sala colazioni, ristorante e wifi. Parcheggio bus davanti all'hotel. Le 402 camere sono con servizi privati, aria condizionata, TV e asciugacapelli.

GRP ADULTI



ADULTI	BB	HB	FB	SS
01/01-30/04 01/07-31/08	43,20	OR	OR	38,50
01/05-30/06	49,80	OR	OR	44,00

colazione dolce e salata a buffet  
tassa di soggiorno 1,88



## PARIGI BAGNOLET

### HOTEL ★★★★★

situato alle porte di Parigi a breve distanza dal centro città, a cui è ben collegato con i mezzi pubblici. Le camere sono tutte arredate in stile classico e dispongono di telefono, TV, servizi privati interni ed asciugacapelli. Dispone anche di ascensore, bar, ristorante e sala colazioni.

GRP ADULTI



ADULTI	BB	HB	FB	SS
01/01-31/03 13/07-03/09	49,50	OR	OR	48,00
01/04-08/05 29/10-13/12	55,10	OR	OR	53,50

colazione dolce e salata a buffet  
tassa di soggiorno 2,85



## PARIGI IVRY SUR SEINE

### HOTEL APOGIA ★★★

situato alle porte di Parigi, l'hotel è composto da 90 camere tutte con servizi privati, asciugacapelli, wifi, TV, cassaforte e aria condizionata. La struttura dispone anche di ristorante, bar, sala colazioni, ascensore e parcheggio.

GRP ADULTI



ADULTI	BB	HB	FB	SS
03/01-31/03*	37,80	58,30	OR	33,50
03/01-31/03**	34,60	55,10	OR	29,00
01/04-31/05*	49,10	69,90	OR	45,00
01/04-31/05**	43,90	64,50	OR	39,50

tassa di soggiorno 1,88

\*: tariffe valide per soggiorni infrasettimanali - \*\*: tariffe valide nei weekend



# HOTEL STUDENTI **FRANCIA - PARIGI**

## PARIGI **STUDENTI**

### HOTEL ★★★



**POSIZIONE:**  
15eme arrondissement  
Metro: Emile Zola  
**CAMERE:**  
41 - servizi privati - TV - cassaforte  
**SERVIZI:**  
sala colazioni - ascensore - wifi

STUDENTI	BB	HB	FB	SS	SD
02/01-28/02	40,40	OR	OR	31,00	-
01/03-31/03	40,90	OR	OR	32,50	-
01/04-31/05	43,20	OR	OR	33,50	-

cauzione 20,00 - colazione dolce servita al tavolo  
tassa di soggiorno 1,88

## PARIGI **STUDENTI**

### HOTEL ★★★



**POSIZIONE:**  
14eme arrondissement  
Metro: Alesia  
**CAMERE:**  
43 - servizi privati - TV - asciugacapelli  
**SERVIZI:**  
ascensore - sala colazioni - wifi

STUDENTI	BB	HB	FB	SS	SD
01/01-10/03	43,20	OR	OR	42,00	-
11/03-31/03	47,50	OR	OR	46,00	-
01/04-31/12	OR	OR	OR	OR	-

cauzione 20,00 - colazione dolce e salata a buffet  
tassa di soggiorno 1,88

## PARIGI **STUDENTI**

### OSTELLO



**POSIZIONE:**  
centrale - a pochi passi dalla metropolitana  
**CAMERE:**  
camere da 4/7 posti letto a castello - armadietti servizi privati  
**SERVIZI:**  
sala colazioni - ristorante - deposito bagagli - lavanderia - wifi

STUDENTI	BB	HB	FB	SS	SD
01/01-19/02 24/07-20/08	OR	53,50	OR	40,00	-
20/02-23/07 21/08-22/10	OR	58,30	OR	42,50	-
23/10-31/12	OR	53,50	OR	40,00	-

cauzione 20,00 - colazione dolce e salata a buffet  
tassa di soggiorno 1,00

## PARIGI **STUDENTI**

### IBIS PARIS 17 CLICHY-BATIGNOLLES ★★★



**POSIZIONE:**  
17eme arrondissement  
Metro: Brochant  
**CAMERE:**  
688 - servizi privati - TV telefono  
**SERVIZI:**  
ristorante - sala colazioni piscina - parcheggio - wifi

STUDENTI	BB	HB	FB	SS	SD
15/02-03/03	35,60	OR	OR	34,50	-
04/03-14/03	38,90	OR	OR	38,00	-
15/03-31/03	40,80	OR	OR	40,00	-
01/04-30/04	41,10	OR	OR	40,00	-

cauzione 20,00 - colazione dolce e salata a buffet  
tassa di soggiorno 1,88

## PARIGI BAGNOLET **STUDENTI**

### HOTEL ★★★



**POSIZIONE:**  
accanto a un centro commerciale  
Metro: Gallieni  
**CAMERE:**  
250 - servizi privati - TV  
**SERVIZI:**  
bar - ascensore - wifi

STUDENTI	BB	HB	FB	SS	SD
01/02-28/02	26,80	OR	OR	30,00	-
01/03-10/03	30,20	OR	OR	33,00	-
11/03-31/03	33,50	OR	OR	36,50	-
01/04-30/04	33,70	OR	OR	36,50	-

cauzione 15,00 - colazione dolce e salata a buffet  
tassa di soggiorno 1,85

## PARIGI **STUDENTI**

### HOTEL ★★



**POSIZIONE:**  
19eme arrondissement  
Metro: Laumière  
**CAMERE:**  
servizi privati - TV  
**SERVIZI:**  
sala colazioni - aria condizionata - wifi

STUDENTI	BB	HB	FB	SS	SD
01/01-28/02	OR	OR	OR	OR	OR
01/03-31/03	40,50	OR	OR	64,00	16,50
01/04-16/05	40,80	OR	OR	64,50	16,50

cauzione 15,00 - colazione dolce e salata a buffet  
tassa di soggiorno 1,13

# FRANCIA - ALSAZIA SERVIZI ADULTI & STUDENTI

N. B.: a causa dell'attuale incremento dei costi dell'energia e delle forniture alimentari, le tariffe esposte in catalogo devono ritenersi indicative e soggette a possibili variazioni. Sarà nostra premura indicarvi in fase di preventivo ogni eventuale modifica.



RISTORANTI	STUDENTI	ADULTI
Colmar	17,00	19,00
Mulhouse	14,50	26,50
Riquewhir		21,50
Strasburgo	10,60	19,00

Menù turistici - 3 portate - bevande escluse

GUIDE	HD	FD
Colmar - 2h	200,00	
Strasburgo - 3h/6h	250,00	385,00
Strada dei vini - 4h/7h	270,00	380,00

Prezzo a gruppo - durante i servizi FD i pasti della guida sono a carico del gruppo  
Tariffe valide per servizi effettuati nei giorni feriali - supplementi festivi su richiesta - il noleggio degli auricolari potrebbe essere obbligatorio

BUS	
PARTENZA DA STRASBURGO	49 Posti
Trsf Apt Entzheim/Hotel Strasburgo a tratta	275,00
HD Strasburgo	330,00
FD Strasburgo	585,00
HD Colmar	410,00
FD Strada dei vini	670,00

Prezzi per gruppo - i costi dei parcheggi sono a carico del gruppo - le tariffe includono pedaggi - le tariffe dei bus potrebbero essere soggette a variazioni dovute all'incremento dei costi dei carburanti  
I pasti dell'autista nei servizi FD sono a carico del gruppo - per servizi notturni supplemento su richiesta

## INGRESSI

Colmar Museo Bartholdi	<a href="http://www.musee-bartholdi.fr">www.musee-bartholdi.fr</a>
Colmar Museo Unterlinden	<a href="http://www.musee-unterlinden.com">www.musee-unterlinden.com</a>
Strasburgo Musée Alsacien	<a href="http://www.musees.strasbourg.eu">www.musees.strasbourg.eu</a>
Strasburgo Museo d'Arte Moderna e Contemporanea	<a href="http://www.musees.strasbourg.eu">www.musees.strasbourg.eu</a>
Ungersheim Ecomusée d'Alsace	<a href="http://www.ecomusee.alsace">www.ecomusee.alsace</a>



## SESSIONI DEL PARLAMENTO EUROPEO E ASSEMBLEE DEL CONSIGLIO D'EUROPA

Gennaio	16/01-19/01	Luglio	10/07-13/07
Febbraio	13/02-16/02	Settembre	11/09-14/09
Marzo	13/03-16/03	Ottobre	02/10-05/10
Aprile	17/04-20/04	Ottobre	16/10-19/10
Maggio	08/05-11/05	Novembre	20/11-23/11
Giugno	12/06-15/06	Dicembre	11/12-14/12



## EVENTS TOUR

GRP ADULTI

### TUTTI I COLORI DELL'ALSAZIA

#### GIORNO 1: COLMAR

Arrivo a Colmar nel primo pomeriggio, un vero piccolo gioiello attraversato da canali fluviali, sui quali sono affacciate alcune delle più belle case di Colmar, con la caratteristica architettura a graticcio, ossia con travi di legno usate a scopo decorativo. Visita guidata della città: l'antico Convento delle Domenicane, la Vecchia Dogana, la Casa Adolf e la Casa Pfister. Proseguimento per Strasburgo, sistemazione in hotel, cena in ristorante e pernottamento.

#### GIORNO 2: STRASBURGO

Colazione e visita guidata di Strasburgo, iniziando dal centro storico, iscritto nel Patrimonio dell'Umanità dell'Unesco. Si ammireranno La Grande Île, la Piazza della Cattedrale di Nôtre Dame, la Petite France, uno dei quartieri più suggestivi e meglio conservati della città e la zona dei Ponts Couverts. Pranzo libero. Nel pomeriggio giro in battello sull'Ill, il fiume che circonda Strasburgo. Rientro in hotel, cena in ristorante e pernottamento.

#### GIORNO 3: LA STRADA DEI VINI

Colazione e partenza per una giornata in escursione nell'entroterra alsaziano toccando alcune delle più graziose cittadine tra cui Kaysersberg e Riquewihr. Visita di una cantina e piccola degustazione di vini locali. Nel pomeriggio visita dell'Haut-Koenigsbourg: questo celebre castello fortificato offre una vista eccezionale sull'intera pianura alsaziana. Rientro in hotel, cena in ristorante e pernottamento.

#### GIORNO 4: EGUISHEIM

Colazione e partenza per Eguisheim, situato sulle colline appena fuori Colmar: un tipico paesino alsaziano situato nel cuore dei vigneti della famosa strada dei vini. Eguisheim è stato eletto dai francesi nel 2013 "il borgo più bello di Francia", con la sua pianta a forma circolare che racchiude la piazza principale e la fontana, le sue colorate case a graticcio, le piante e i fiori che adornano le strade e le piazzette. Nel pomeriggio proseguimento per il rientro.

**QUOTA INDIVIDUALE:** da 250,00

**SUPL. SINGOLA:** da 95,00

La quota si basa su un minimo di 30 partecipanti

#### La quota comprende:

- Trattamento di mezza pensione
- Visite guidate come da programma
- Battello sull'Ill
- Visita e degustazione in cantina



## EVENTS MENÙ

GRP ADULTI

### MENÙ TARTES FLAMBEES

#### menù degustazione

tartes flambées a volontà, tradizionali o gratinate, con salsa forestiera o al formaggio, accompagnate da insalata verde

17,00

### MENÙ CHOUCROUTE

#### menù degustazione

la tipica Choucroute, piatto unico a base di carne e cavolo fermentato - dessert della casa

25,00

## EVENTS TIPS

GRP ADULTI

### LA VALLÉE DU MUNSTER LA CASA DEL FORMAGGIO

**Alla scoperta di uno dei formaggi più famosi in Francia:** il Munster, un formaggio grasso, di breve stagionatura, a pasta molle e crosta lavata. La visita dura circa 1,5h.

Ingresso

8,50

**Degustazione di formaggi: Munster, Barikaas, Coeur du Massif, Tomette**

7,00

**Guida in italiano  
ogni 30 pax**

245,00

*Inclusi i nostri diritti di prenotazione*

### LA STRADA DEI VINI ALSAZIANI

**I vigneti alsaziani si estendono per 200 km da Marlenheim a Thann, lungo una superficie collinare, ai piedi del massiccio dei Vosgi e fin dal Medioevo sono famosi per produrre alcuni dei migliori vini francesi.**

La strada dei vini attraversa incantevoli villaggi medioevali e numerosissime aziende vinicole, dove è possibile visitare le cantine e fermarsi per acquisti e degustazioni.

**VISITA AD UNA CANTINA  
E DEGUSTAZIONE DI 3 VINI**

da  
7,00

# FRANCIA - ALSAZIA HOTEL ADULTI



## STRASBURGO

GRP ADULTI

### HOTEL BEST WESTERN MONOPOLE METROPOLE ★★★★★



situato nel centro di Strasburgo, a pochi minuti dalla stazione e dalla Petite France. Tutte le 90 camere sono con servizi privati interni e dispongono di telefono, TV, asciugacapelli ed aria condizionata. Completano la struttura ascensore e sala colazioni e una piccola hall con salottino.

ADULTI	BB	HB	FB	SS
01/01-31/03 01/11-24/11	44,30	61,50	OR	24,50
01/04-30/06	58,30	75,60	OR	25,00
01/07-31/08	46,40	63,70	OR	25,00
01/09-31/10	64,80	82,00	OR	31,50

colazione dolce e salata a buffet - pasti in ristorante convenzionato  
tassa di soggiorno 2,42



## STRASBURGO ILLKIRCH

GRP ADULTI

### HOTEL ★★★★★



ottima struttura a soli 11 km da Strasburgo, si contraddistingue con il suo stile high-tech e con la sua architettura moderna ed elegante. Tutte le 139 camere sono elegantemente arredate e dotate di ogni comfort, con servizi privati interni munite di set di cortesia, asciugacapelli, aria condizionata, frigobar, telefono, TV.

ADULTI	BB	HB	FB	SS
01/01-27/03*	34,60	55,00	OR	28,00
28/03-05/07* 04/09-23/11*	40,10	54,00	OR	33,50
06/07-03/09	31,60	51,80	OR	25,00
24/11-31/12	55,90	76,70	OR	50,50

colazione dolce e salata a buffet - pasti in ristorante conv. in centro  
\*: tariffe valide per soggiorni infrasettimanali - tasso di soggiorno 2,42



## COLMAR

GRP ADULTI

### HOTEL ★★★



buona struttura in posizione centrale. Dispone di 47 camere con servizi privati, asciugacapelli, minibar, TV, telefono e wifi. La struttura offre anche ascensore, sala colazioni e piccola hall.

ADULTI	BB	HB	FB	SS
01/01-27/03 16/10-17/11	43,20	61,60	OR	28,00
28/03-24/04	48,60	67,00	OR	28,00
25/04-15/10 18/11-31/12	54,00	72,40	OR	28,00

colazione dolce e salata a buffet - pasti in ristorante convenzionato  
tassa di soggiorno 1,10



## COLMAR

GRP ADULTI

### HOTEL ★★★



buona struttura situata a 8 km da Colmar. L'hotel offre un ristorante, sala colazioni, parcheggio bus e wifi. Le 51 camere sono tutte con servizi privati e dotate di aria condizionata e TV.

ADULTI	BB	HB	FB	SS
01/01-31/03	OR	59,40	OR	30,00
01/04-30/10	OR	75,60	OR	31,00
01/11-31/12*	OR	75,60	OR	31,00
01/11-31/12**	OR	83,20	OR	31,50

colazione dolce e salata a buffet - tasso di soggiorno 1,00  
\*: tariffe valide per soggiorni infrasett. - \*\*: tariffe valide nei weekend



## MULHOUSE

GRP ADULTI

### HOTEL BRISTOL ★★★★★



situato nel centro di Mulhouse, a pochi passi dalla stazione ferroviaria. Tutte le camere sono ampie e confortevoli, arredate in stile elegante e dispongono di servizi privati, TV, telefono, asciugacapelli e aria condizionata. Completano la struttura il bar, il ristorante e l'ascensore.

ADULTI	BB	HB	FB	SS
02/01-31/03 01/11-19/11	OR	51,80	OR	28,00
01/04-31/10	OR	54,00	OR	28,00

colazione a buffet  
tassa di soggiorno 1,60

## STRASBURGO STUDENTI

### HOTEL ★★★



**POSIZIONE:**  
10 minuti a piedi dalla zona pedonale  
**CAMERE:**  
148 - servizi privati - asciugacapelli  
TV - aria condizionata  
**SERVIZI:**  
bar - sala colazioni - ascensore - wifi

STUDENTI	BB	HB	FB	SS	SD
01/01-23/02	27,60	38,00	OR	36,00	8,00
24/02-31/05 01/10-30/11	28,10	38,30	OR	36,50	8,00

cauzione 20,00 - colazione dolce e salata a buffet  
pasti in ristorante convenzionato - taxa di soggiorno 1,65

## STRASBURGO STUDENTI

### HOTEL ★★★



**POSIZIONE:**  
vicino alla stazione ferroviaria  
**CAMERE:**  
125 - servizi privati - TV  
telefono  
**SERVIZI:**  
ascensore - wifi

STUDENTI	BB	HB	FB	SS	SD
01/01-28/02	OR	37,20	OR	26,00	2,50
01/03-31/03	OR	37,40	OR	26,00	2,50
01/04-30/04	OR	37,70	OR	27,00	2,50

colazione dolce a buffet - pasti in ristorante convenzionato  
cauzione 10,00 - taxa di soggiorno 0,80

## STRASBURGO STUDENTI

### HOTEL ★★★



**POSIZIONE:**  
zona universitaria  
**CAMERE:**  
49 - servizi privati - telefono  
TV - asciugacapelli  
**SERVIZI:**  
bar - ristorante  
sala colazioni - ascensore

STUDENTI	BB	HB	FB	SS	SD
01/01-28/02	OR	31,90	OR	30,00	5,40
01/03-30/04 01/07-31/08	OR	34,10	OR	31,00	5,40

cauzione 15,00 - colazione dolce e salata a buffet  
pasti in ristorante convenzionato - taxa di soggiorno 0,77

## COLMAR STUDENTI

### HOTEL ★★★



**POSIZIONE:**  
5 km da Colmar  
**CAMERE:**  
68 - servizi privati  
aria condizionata - cassaforte  
**SERVIZI:**  
bar - ristorante - piscina - parcheggio  
wifi

STUDENTI	BB	HB	FB	SS	SD
09/01-20/02	29,70	47,00	OR	43,00	-
21/02-31/03	31,30	48,60	OR	47,50	-
01/04-20/04	34,60	51,80	OR	54,00	-

cauzione 20,00 - colazione dolce servita al tavolo  
pasti in ristorante convenzionato - taxa di soggiorno 1,10

## COLMAR INGERSHEIM STUDENTI

### RESIDENCE LES RIVES DE LA FECHT ★★★★★



**POSIZIONE:**  
6 km da Colmar  
**CAMERE:**  
100 - servizi privati - TV - telefono  
**SERVIZI:**  
sala colazioni - ristorante  
parcheggio - wifi

STUDENTI	BB	HB	FB	SS	SD
01/01-28/02	27,20	36,40	OR	26,50	-
01/03-31/03	27,70	36,70	OR	27,00	-
01/04-30/04	27,90	36,90	OR	27,00	-

cauzione 15,00 - colazione dolce servita al tavolo  
tassa di soggiorno inclusa

## MULHOUSE STUDENTI

### HOTEL BRISTOL ★★★★★



**POSIZIONE:**  
centrale  
**CAMERE:**  
95 - servizi privati - TV  
frigobar - asciugacapelli  
**SERVIZI:**  
bar - ristorante - sala meeting  
ascensore - parcheggio

STUDENTI	BB	HB	FB	SS	SD
07/01-30/04 25/10-20/11	OR	45,40	OR	27,50	-

cauzione 15,00 - colazione dolce servita al tavolo  
tassa di soggiorno 1,60

# COSTA AZZURRA SERVIZI ADULTI & STUDENTI

N. B.: a causa dell'attuale incremento dei costi dell'energia e delle forniture alimentari, le tariffe esperte in catalogo devono ritenersi indicative e soggette a possibili variazioni. Sarà nostra premura indicarvi in fase di preventivo ogni eventuale modifica.



RISTORANTI	STUDENTI	ADULTI
Cannes	18,50	27,50
Marsiglia	18,80	26,00
Montecarlo	19,50	24,50
Nizza	16,50	24,00

Menù turistici - 3 portate - bevande escluse

GUIDE	HD	FD
Cannes - 3h	200,00	
Marsiglia - 3h	190,00	
Montecarlo - 3h	200,00	
Nizza - 3h	200,00	
Nizza e Cannes - 7h		315,00
Nizza e Montecarlo - 7h		315,00

Prezzi a gruppo - durante i servizi FD i pasti della guida sono a carico del gruppo  
Sono escluse eventuali spese di trasferta - il noleggio degli auricolari potrebbe essere obbligatorio

BUS	
PARTENZA DA NIZZA	50 Posti
Trsf Apt Nizza/Hotel Nizza a tratta	320,00
HD Cannes	540,00
HD Montecarlo	550,00
HD Nizza	425,00
FD Nizza	690,00

Prezzi a gruppo - i costi dei parcheggi sono a carico del gruppo - le tariffe dei bus potrebbero essere soggette a variazioni dovute all'incremento dei costi dei carburanti - i pasti dell'autista durante i servizi FD sono a carico del gruppo - per servizi notturni supplemento su richiesta

## INGRESSI

Grasse Museo della Profumeria	<a href="http://www.museesdegrasse.com">www.museesdegrasse.com</a>
Monaco Museo Oceanografico	<a href="http://www.oceano.org">www.oceano.org</a>
Nizza Museo Matisse	<a href="http://www.musee-matisse-nice.org">www.musee-matisse-nice.org</a>
St. Paul de Vence Fondazione Maeght	<a href="http://www.fondation-maeght.com">www.fondation-maeght.com</a>



Grasse Eze-Village  
1747

Aperto 365 all'anno PREZZI DI FABBRICA

*Durante il vostro soggiorno o la vostra tappa sulla Costa Azzurra in Francia LA PROFUMERIA GALIMARD vi invita a venire a scoprire i segreti dei profumi durante una visita culturale guidata in italiano e gratuita, a GRASSE o ad EZE-VILLAGE*

- Profumo 15 ml in omaggio ad ogni partecipante per gruppi di adulti
- Programmi educativi per le scuole
- Omaggio personalizzato ad ogni professore
- Souvenir profumato per gli studenti

FRANCIA - 73 route de Cannes - 06131 GRASSE - Place de Gaulle - 06360 EZE-VILLAGE  
Tel.: +33 (0)4 93 09 20 00 - Fax: +33 (0)4 93 70 36 22 - [www.galimard.com](http://www.galimard.com) - Email: [galimard@galimard.com](mailto:galimard@galimard.com)



GRP ADULTI

## NIZZA - UN APERITIVO ALLA SCOPERTA DELLA SOCCA

**La Socca è una delle specialità che si possono mangiare tra i vicoli della Vecchia Nizza ed è lo street food per antonomasia della città della Costa Azzurra.**

Si può gustare in qualsiasi momento della giornata ma è un must quando accompagna l'aperitivo.

La Socca è un composto di farina di ceci, olio d'oliva, sale e acqua.

L'aperitivo con Socca è prenotabile ogni giorno alle ore 11:30

**9,50 con bevanda a scelta**

Max 30 pax per turno



GRP ADULTI

## CHÂTEAU D'IF... SULLE TRACCE DEL CONTE DI MONTECRISTO

**Il Château d'If si trova su una piccola isola dell'arcipelago delle isole Frioul nel Golfo di Marsiglia.** Si tratta di un'antica fortezza costruita nel 1524 e divenuta prigione nel XVII secolo. Il castello è stato reso famoso dal celebre romanzo di Alexandre Dumas "Il Conte di Montecristo".

**Programma:** partenza dal Porto di Marsiglia e dopo circa 20 minuti di navigazione arrivo al Château d'If.

**Battello e ingresso 17,00**

**Guida in italiano: 220,00 ogni 30 pax**

Tariffe valide al momento della stampa per il 2022  
Inclusi i nostri diritti di prenotazione



### NIZZA

**HOTEL ★★★**

buona struttura situata a 350 metri dalla stazione ferroviaria di Nice-Ville e a 1,5 km dalla Promenade des Anglais.

Tutte le 76 camere sono climatizzate e dotate di wifi, TV, scrivania e servizi privati. Completano la struttura una piccola hall, ascensore e sala colazioni.

GRP ADULTI



ADULTI	BB	HB	FB	SS
03/01-31/03 01/10-29/12	OR	55,10	OR	35,00
01/04-30/04	OR	58,90	OR	36,00
01/05-30/06	OR	64,80	OR	42,00
01/09-30/09	OR	68,10	OR	42,00

colazione dolce a buffet - pasti in ristorante convenzionato  
tassa di soggiorno 1,50



### CANNES

**HOTEL ★★★**

buona struttura situata a 5 minuti a piedi dalla spiaggia e a solo 1 km dalla stazione ferroviaria e dal Palais des Festivals.

Dispone di sala colazioni, ristorante e piscina all'aperto.

Le 50 camere con servizi privati sono dotate di wifi e TV.

GRP ADULTI

ADULTI	BB	HB	FB	SS
01/01-31/03 01/11-31/12	OR	63,00	OR	32,00
01/04-30/04 01/10-31/10	OR	78,80	OR	45,00
01/05-30/09	OR	OR	OR	OR

colazione dolce e salata a buffet - taxa di soggiorno 1,50



### MARSIGLIA

**HOTEL ★★★★★**

ottima struttura a 50 metri dalla stazione della metropolitana Pèrier e a 2 km dalla Basilica di Notre Dame de la Garde e dal Porto Vecchio.

Le 120 camere sono tutte con servizi privati, asciugacapelli, aria condizionata, TV, wifi, frigobar e set per la preparazione di tè e caffè.

GRP ADULTI



ADULTI	BB	HB	FB	SS
01/01-28/02 01/11-31/12	OR	69,80	OR	48,00
01/03-30/04	OR	71,90	OR	48,00
01/05-30/06 01/09-31/10	OR	89,80	OR	51,00
01/07-31/08	OR	70,50	OR	48,50

colazione americana a buffet - taxa di soggiorno 2,48

# COSTA AZZURRA HOTEL STUDENTI

**NIZZA**

**STUDENTI**

**HOTEL AZUREA ★★★**

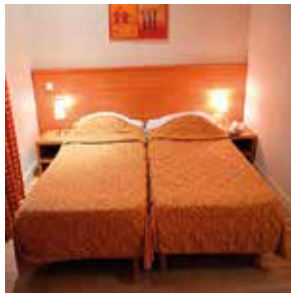

**POSIZIONE:**  
centrale  
**CAMERE:**  
68 - servizi privati - telefono - TV  
aria condizionata  
**SERVIZI:**  
sala colazioni - ristorante - wifi

STUDENTI	BB	HB	FB	SS	SD
01/01-27/03 10/10-29/12	OR	33,20	OR	25,00	3,50
28/03-30/04	OR	38,90	OR	29,00	5,50

cauzione 20,00  
colazione continentale a buffet

**NIZZA**

**STUDENTI**

**HOTEL ★★★**



**POSIZIONE:**  
centrale - a 5 minuti a piedi dalla famosa  
Promenade des Anglais  
**CAMERE:**  
42 - servizi privati - TV - telefono  
**SERVIZI:**  
ascensore - wifi

STUDENTI	BB	HB	FB	SS	SD
03/01-28/02	OR	48,10	OR	35,50	-
01/03-31/03	OR	48,40	OR	35,50	-
01/04-08/05	OR	54,90	OR	39,00	-

cauzione 20,00 - pasti in ristorante convenzionato  
tassa di soggiorno 1,50

**CANNES**

**STUDENTI**

**HOTEL ★★★**



**POSIZIONE:**  
periferico  
a 10 minuti di auto da Cannes  
**CAMERE:**  
96 - servizi privati - TV  
telefono - aria condizionata  
**SERVIZI:**  
bar - ristorante - ascensore - wifi

STUDENTI	BB	HB	FB	SS	SD
03/01-28/02	OR	39,90	OR	33,00	5,50
01/03-31/03	OR	41,90	OR	33,00	6,00
01/04-30/04	OR	43,80	OR	33,00	6,00

cauzione 20,00 - colazione dolce e salata a buffet  
tassa di soggiorno 1,50

**CANNES**

**STUDENTI**

**HOTEL ★★**



**POSIZIONE:**  
centrale - 700 m dalla Croisette  
**CAMERE:**  
102 - servizi privati - TV sat - telefono  
**SERVIZI:**  
parcheggio - wifi

STUDENTI	BB	HB	FB	SS	SD
01/01-31/03 01/11-30/12	OR	42,70	OR	38,00	9,00
01/04-30/06 01/09-31/10	OR	47,00	OR	44,00	10,00

attenzione: nessuna gratuità - cauzione 15,00  
colazione a buffet - pasti in ristorante convenzionato - tassa di soggiorno 0,90

**TOULON**

**STUDENTI**

**HOTEL ★★★**



**POSIZIONE:**  
situato a pochi minuti in auto dal centro  
della città  
**CAMERE:**  
servizi privati - TV - aria condizionata  
**SERVIZI:**  
ascensore - bar - wifi

STUDENTI	BB	HB	FB	SS	SD
02/01-31/03	OR	40,00	OR	34,00	-
01/04-31/12	OR	39,00	OR	36,50	-

cauzione 20,00 - colazione dolce servita al tavolo  
pasti in ristorante convenzionato - tassa di soggiorno 1,38

**MARSIGLIA**

**STUDENTI**

**HOTEL ★★★**



**POSIZIONE:**  
periferico  
**CAMERE:**  
82 - servizi privati - aria condizionata  
asciugacapelli - TV  
**SERVIZI:**  
sala colazioni - ristorante  
ascensore - wifi

STUDENTI	BB	HB	FB	SS	SD
01/01-28/02	OR	44,80	OR	30,00	5,40
01/03-31/03	OR	46,70	OR	33,00	5,40
01/04-30/04	OR	47,80	OR	35,00	5,40

colazione dolce e salata a buffet - pasti in self service convenzionato  
tassa di soggiorno 1,65



# SERVIZI ADULTI & STUDENTI **PROVENZA E CAMARGUE**

RISTORANTI	STUDENTI	ADULTI
Aix en Provence	18,00	22,00
Arles	15,80	22,80
Avignone	13,20	21,50
Les St. Maries de la Mer		23,50
Nimes - Villes Active	14,00	23,00

*Menù turistici - 3 portate - bevande escluse*

GUIDE	HD	FD
Aix En Provence - max 30 pax - 2h	235,00	
Arles - max 40 pax - 3h	200,00	
Avignone - max 30 pax - 3h/6h	180,00	290,00
Camargue		395,00
Nimes - max 35 pax - 3h	195,00	
Provenza		330,00

*Prezzi per gruppo - durante i servizi FD i pasti della guida sono a carico del gruppo - tariffe valide per servizi effettuati nei giorni feriali - suppl. festivi su richiesta - eventuali spese di trasferta per la guida sono a carico del gruppo - il noleggio degli auricolari potrebbe essere obbligatorio*

## NAVIGAZIONE SUL RODANO Imbarco da Saintes Maries de la Mer

	Studenti	Adulti
Escursione in battello - 1,5h circa	8,00	15,00

*Esclusi i nostri diritti di prenotazione 1,00 a prenotazione*

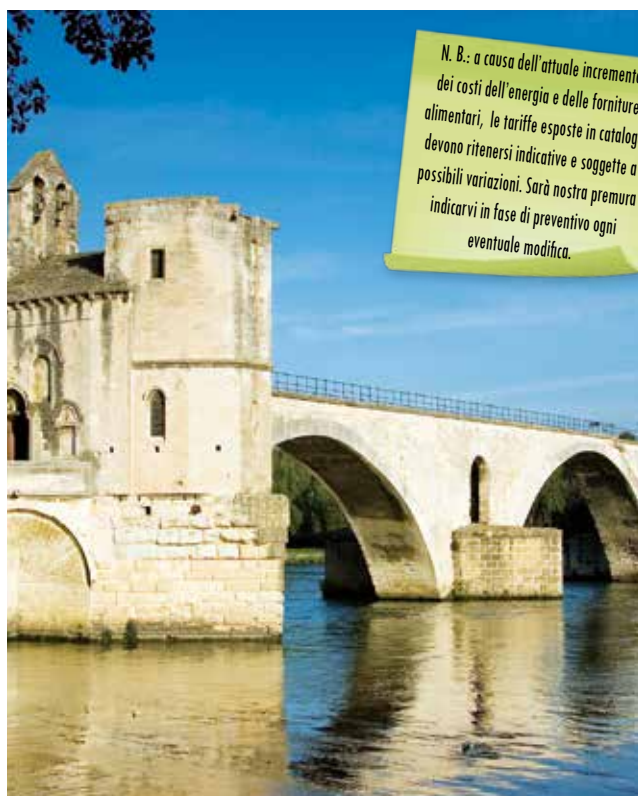

*N. B.: a causa dell'attuale incremento dei costi dell'energia e delle forniture alimentari, le tariffe espote in catalogo devono ritenersi indicative e soggette a possibili variazioni. Sarà nostra premura indicarvi in fase di preventivo ogni eventuale modifica.*

## INGRESSI

Aix En Provence Atelier Cezanne	<a href="http://www.cezanne-en-provence.com">www.cezanne-en-provence.com</a>
Arles Anfiteatro e Teatro Antico	<a href="http://www.arenas-arles.com">www.arenas-arles.com</a>
Avignone Palazzo dei Papi	<a href="http://www.palais-des-papes.com">www.palais-des-papes.com</a>
Nimes Maison Carrée	<a href="http://www.arenas-nimes.com">www.arenas-nimes.com</a>
Nimes Arena	<a href="http://www.arenas-nimes.com">www.arenas-nimes.com</a>



**EVENTS MENÙ**

GRP ADULTI

**LE MANADE DELLA CAMARGUE, UNA GIORNATA NELLA TRADIZIONE CONTADINA:**

La Manade è una grande fattoria tipica della regione della Camargue dove si allevano cavalli e bovini. Trascorrere una giornata in una di queste fattorie vi farà scoprire usi, costumi e sapori di questa terra: sarete accolti da un "manadier" che vi presenterà i cavalieri e i cavalli della loro tenuta.

**51,00**

Vi farà assistere a uno spettacolo di addestramento di bovini, vi spiegherà il cavallo della Camargue e la sua monta e vi farà fare un giro su un carro per conoscere la tenuta. Alla fine della visita, pranzo tradizionale.

**menù tipico**

es.: aperitivo con vino locale - antipasto con zuppa di pesce con aioli o piatto di salumi - piatto principale: gardianne de taureau e riso della Camargue - torta di mele

Minimo 30 pax



**EVENTS TOUR**

GRP ADULTI

**DALL'ALTOPIANO AL DELTA, LE ROCHE NOBILI ED I VILLAGGI GIPSIES**

**GIORNO 1: NIZZA**

Arrivo del gruppo sulla Costa Azzurra, sistemazione in hotel, cena in ristorante e pernottamento.

**GIORNO 2: GRASSE - AIX EN PROVENCE**

Dopo la colazione partenza per la visita del villaggio di Grasse, "la capitale francese del profumo". Dopo la visita di una fabbrica di profumi, proseguimento della visita guidata della meravigliosa città barocca di Aix-en-Provence. Con i suoi boulevard, il Corso Mirabeau, le sue piazze, le chiese, le fontane e i musei, Aix-en-Provence merita una visita e può essere anche il punto di partenza per un primo approccio alla scoperta di artisti famosi: il Museo Granet ospita importanti opere di Cezanne, Picasso, Giacometti e Renoir. Sistemazione in hotel, cena e pernottamento.

**GIORNO 3: ARLES - CAMARGUE**

Colazione e partenza per la Camargue, sul Delta del Rodano, uno dei più bei parchi naturali d'Europa. La visita guidata continua con la città di Arles: il centro storico con le piazze, le viuzze e i palazzi nobiliari merita una passeggiata, così come anche la visita dei resti delle vestigia romane: les Arènes di Arles e il Teatro Antico. Sistemazione in hotel, cena e pernottamento.

**GIORNO 4: AVIGNONE**

Dopo la colazione, visita guidata di Avignone: il pullman attraverserà il Parco Regionale delle Alpilles. A questo Parco appartengono 16 Comuni, tra i quali Les Baux-de-Provence, situato tra la Camargue e il Luberon. Proseguimento per la visita di Avignone, molto conosciuta per l'imponente Palazzo dei Papi. Rientro in hotel, cena e pernottamento.

**GIORNO 5: ABBAZIA DITHORONET**

Dopo la colazione, partenza per Thoronet e visita facoltativa dell'Abbazia, la più antica delle tre abbazie cistercensi della Provenza tra cui Sénanque e Silvacane. Dopo la visita, partenza per il rientro.

**QUOTA INDIVIDUALE: da 315,00**  
**SUPPL. SINGOLA: da 150,00**

La quota si basa su un minimo di 30 partecipanti

**La quota comprende:**

- Trattamento di mezza pensione
- Visite guidate come da programma

**EVENTS TIPS**

GRP ADULTI

**L'ABBZIA DI SENANQUE**

L'Abbazia Cistercense di Sénanque, situata a pochi chilometri da Gordes, è un passaggio obbligato per tutti i turisti in visita in Provenza: con i suoi campi di lavanda, le antiche mura, le colline intorno, è la protagonista di cartoline e calendari di tutta la regione. Abitata ancora oggi da monaci e frati attira frotte di turisti soprattutto a Luglio, quando la fioritura del campo di lavanda davanti all'ingresso la rende un soggetto fotografico interessantissimo. L'Abbazia è aperta tutto l'anno.

**Ingresso a gruppo fino a 20 pax 145,00**

**Supplemento a pax - fino max 50 pax 6,50**

Le tariffe pubblicate si riferiscono al periodo Aprile - Settembre per una visita di circa 2h - esclusi i nostri diritti di prenotazione 1,00  
Tariffe valide al momento della stampa per il 2022

**ESCURSIONE A PORQUEROLLES**

Incontro con la guida e partenza con il traghetto dal porto di Hyères per l'Isola di Porquerolles che è la maggiore delle tre îles d'Or del golfo di Hyères. Il centro dell'isola, con il faro e la chiesa, si è sviluppato a partire dal 1820. Da qualche decennio l'isola fa parte del Parco Nazionale di Port-Cros, finalizzato alla protezione, al reimpianto e allo studio delle coltivazioni mediterranee grazie al suo Conservatoire Botanique. L'interno dell'isola ospita una vegetazione rigogliosa, tra vigneti, olivi e alberi da frutta intervallati da piante di limoni, aranci o mandarini.

**Battello e visita guidata HD 32,50**

Tariffe valide al momento della stampa per il 2022 per gruppi min 40 pax  
Inclusi i nostri diritti di prenotazione

# HOTEL ADULTI **PROVENZA E CAMARGUE**



## ARLES

GRP ADULTI

### HOTEL ★★★



buona struttura costruita sulla base di una tipica abitazione arlesiana del XIX secolo. Sorge nelle vicinanze dei principali edifici storici. Dispone di ascensore, piscina all'aperto all'ultimo piano con vista panoramica, ristorante, bar e wifi. Le 91 camere sono tutte con servizi privati, aria condizionata, TV, telefono, asciugacapelli e cassaforte.

ADULTI	BB	HB	FB	SS
01/01-31/03	OR	52,80	OR	33,00
01/04-30/04 01/10-31/10	OR	63,70	OR	33,50
01/05-30/06 01/09-30/09	OR	74,50	OR	39,00
01/07-31/08	OR	85,50	OR	45,00

colazione a buffet  
tassa di soggiorno 1,65



## NIMES

GRP ADULTI

### HOTEL ★★★★★



buona struttura situata a 2 km dal centro di Nimes. Dispone di 7 piani con ascensore, bar, sala colazioni, ristorante, piscina e wifi. Le 54 camere sono tutte con servizi privati, aria condizionata, TV, asciugacapelli e telefono.

ADULTI	BB	HB	FB	SS
01/01-28/02	OR	70,20	OR	38,00
01/03-30/06 01/09-31/10	OR	77,80	OR	41,00
01/07-31/08	OR	95,80	OR	41,50

colazione a buffet - tariffe domenica notte su richiesta  
tassa di soggiorno 1,18



## AVIGNONE

GRP ADULTI

### HOTEL ★★★★★



ottima struttura in pieno centro ad Avignone. Dispone di 3 piani con ascensore, bar, ristorante e wifi. Le 89 camere sono con servizi privati, aria condizionata, TV e telefono.

ADULTI	BB	HB	FB	SS
01/01-31/03 01/11-31/12	46,00	70,30	OR	37,50
01/04-30/04 01/08-31/08	58,30	83,20	OR	43,00
01/05-03/07* 01/09-31/10*	78,80	103,70	OR	52,00
01/05-03/07** 01/09-31/10**	76,70	101,50	OR	53,00

colazione a buffet - tasso di soggiorno 2,48

\*: tariffe valide per soggiorni infrasettimanali - \*\*: tariffe valide nei weekend



## AVIGNONE

GRP ADULTI

### HOTEL IBIS CENTRE PONT DE L'EUROPE ★★★



buona struttura a soli 10 minuti a piedi dal centro di Avignone. Dispone di 4 piani con ascensore, bar, sala meeting, parcheggio bus e wifi. Le 74 camere sono con servizi privati, aria condizionata, TV e asciugacapelli.

ADULTI	BB	HB	FB	SS
01/01-31/03 01/11-31/12	40,00	61,80	OR	30,00
01/04-30/04	41,00	62,70	OR	30,00
01/05-30/06 01/08-31/10	43,20	64,90	OR	30,50
01/07-31/07	OR	OR	OR	OR

colazione continentale a buffet  
tassa di soggiorno inclusa



## AIX EN PROVENCE

GRP ADULTI

### HOTEL NOVOTEL BEAUMANOIR LES 3 SAUTETS ★★★★★



buona struttura a breve distanza dal centro di Aix-en-Provence. Dispone di 102 camere tutte con servizi privati, asciugacapelli, aria condizionata, scrivania, frigobar, cassaforte, TV e set per preparazione caffè e tè. Completano la struttura il bar, il ristorante, area giochi per bambini, sale riunioni fino a 220 posti a sedere, ampia piscina esterna e parcheggio.

ADULTI	BB	HB	FB	SS
01/01-31/03	43,20	70,20	OR	34,50
01/04-14/05 10/07-27/08	49,70	76,70	OR	39,00
15/05-09/07 28/08-22/10	57,30	83,50	OR	39,50
23/10-31/12	43,20	70,20	OR	35,00

colaz. dolce e salata a buffet - tariffe valide per soggiorni infrasett.  
riduzione weekend su richiesta - tasso di soggiorno 2,50

# PROVENZA E CAMARGUE HOTEL STUDENTI

## ARLES

## STUDENTI

### HOTEL BEST WESTERN ATRIUM ★★★



**POSIZIONE:**  
centrale  
**CAMERE:**  
90 - servizi privati - telefono - TV  
aria condizionata  
**SERVIZI:**  
bar - ristorante - ascensore - sala  
colazione - piscina - wifi

STUDENTI	BB	HB	FB	SS	SD
04/01-28/02	OR	36,10	OR	27,50	-
01/03-07/04	OR	38,60	OR	28,00	-
10/04-30/04	OR	42,20	OR	33,00	-
01/05-31/10	OR	OR	OR	OR	-

cauzione 20,00 - colazione dolce a buffet  
tassa di soggiorno 1,65

## ARLES

## STUDENTI

### HOTEL ★★★



**POSIZIONE:**  
centrale  
**CAMERE:**  
24 - servizi privati - telefono - TV  
aria condizionata - cassaforte  
**SERVIZI:**  
sala colazione - ristorante  
ascensore - wifi

STUDENTI	BB	HB	FB	SS	SD
01/03-15/04 01/10-30/11	OR	38,00	OR	35,00	-
16/04-30/06	OR	40,00	OR	38,00	-

cauzione 15,00 - colazione dolce a buffet  
inclusa 1/2 minerale - tassa di soggiorno 1,65

## AVIGNONE

## STUDENTI

### HOTEL ★★★



**POSIZIONE:**  
10 minuti dal centro  
**CAMERE:**  
74 - servizi privati - asciugacapelli  
aria condizionata - TV  
**SERVIZI:**  
sala colazione - wifi

STUDENTI	BB	HB	FB	SS	SD
01/01-31/03 01/11-31/12	OR	48,30	OR	30,00	-
01/04-30/04	OR	55,20	OR	30,00	-
01/05-30/06 01/08-31/10	OR	57,30	OR	30,00	-

cauzione 20,00 - colazione continentale a buffet  
tassa di soggiorno inclusa

## AVIGNONE

## STUDENTI

### HOTEL IBIS AVIGNON SUD ★★★



**POSIZIONE:**  
3 km dal centro  
**CAMERE:**  
93 - servizi privati - asciugacapelli  
aria condizionata - TV  
**SERVIZI:**  
bar - ristorante - solarium - piscina  
parcheggio - wifi

STUDENTI	BB	HB	FB	SS	SD
01/01-17/01	OR	49,90	OR	35,50	8,00
23/01-06/04 12/11-31/12	OR	49,90	OR	35,50	8,00
07/04-04/06 04/09-07/09	OR	52,50	OR	36,50	9,00
05/06-05/07 27/07-03/09	OR	57,90	OR	45,00	11,30

cauzione 20,00 - colazione dolce servita al tavolo  
tassa di soggiorno 1,65

## NIMES

## STUDENTI

### HOTEL ★★★★★



**POSIZIONE:**  
3 km dal centro di Nimes  
**CAMERE:**  
54 - servizi privati - asciugacapelli  
telefono - aria condizionata - TV  
**SERVIZI:**  
bar - ristorante - solarium  
piscina - giardino - wifi

STUDENTI	BB	HB	FB	SS	SD
01/01-28/02	OR	40,40	OR	29,00	7,50
01/03-30/06 01/09-31/10	OR	45,10	OR	31,00	8,50

cauzione 15,00 - colazione dolce servita al tavolo  
tassa di soggiorno 1,18

## NIMES

## STUDENTI

### HOTEL ★★★



**POSIZIONE:**  
4 km da Nimes  
**CAMERE:**  
110 - servizi privati - telefono  
TV - aria condizionata  
**SERVIZI:**  
bar - ristorante - giardino - parcheggio

STUDENTI	BB	HB	FB	SS	SD
01/01-31/03 01/11-31/12	OR	43,70	OR	50,50	13,00
01/04-30/06 01/09-31/10	OR	45,90	OR	53,50	13,50

cauzione 15,00 - colazione dolce servita al tavolo  
tassa di soggiorno 1,00



*N. B.: a causa dell'attuale incremento dei costi dell'energia e delle forniture alimentari, le tariffe esposte in catalogo devono ritenersi indicative e soggette a possibili variazioni. Sarà nostra premura indicarvi in fase di preventivo ogni eventuale modifica.*



RISTORANTI	STUDENTI	ADULTI
Carcassonne	18,50	22,50
Lourdes		18,00
Narbonne		25,80

*Menù turistici - 3 portate - bevande escluse*

GUIDE	HD
Carcassonne - max 25 pax - 2h	145,00
Lourdes - visita città - 3h	195,00
Lourdes - assistenza	185,00

*Prezzi per gruppo - durante i servizi FD i pasti della guida sono a carico del gruppo - prezzi studenti su richiesta - il noleggio degli auricolari potrebbe essere obbligatorio*

## INGRESSI

Castello e mura  
Carcassonne

[www.remparts-carcassonne.fr](http://www.remparts-carcassonne.fr)



# FRANCIA - LOURDES HOTEL ADULTI



## LOURDES

GRP ADULTI

### HOTEL ★★★★★

situato a circa 300 metri dal Santuario di Nostra Signora di Lourdes, l'hotel offre la vista sui Pirenei grazie ad un'ampia terrazza all'aperto. Dispone di 300 camere, tutte dotate di servizi privati, aria condizionata, TV, telefono e wifi. La struttura offre bar, ristorante, sala meeting, ascensore e parcheggio.

ADULTI	BB	HB	FB	SS
01/04-29/10	OR	51,80	57,20	31,00

colazione dolce e salata a buffet  
tassa di soggiorno 2,10



## LOURDES

GRP ADULTI

### HOTEL ANGELIC ★★★★★

buona struttura a soli 250 m dal Santuario. E' dotato di ascensore privato che consente l'accesso al Domaine de la Grotte. Dispone di 140 camere spaziose ed insonorizzate, TV e wifi. Dispone inoltre di sala colazioni, bar e ristorante.

ADULTI	BB	HB	FB	SS
01/04-31/05	OR	37,80	41,10	21,00
01/06-30/06 01/09-30/10	OR	36,70	40,20	21,00
01/07-31/08	OR	40,00	43,20	22,00

colazione dolce e salata a buffet  
tassa di soggiorno 1,50



## LOURDES

GRP ADULTI

### HOTEL NOTRE DAME DE LA SARTE ★★★

buon hotel ubicato a 850 m dal Santuario di Lourdes. Dispone di bar, ristorante, sala meeting, ascensore. Le 118 camere sono tutte dotate di TV e wifi.

ADULTI	BB	HB	FB	SS
09/02-12/02	OR	43,20	47,50	23,00
13/02-07/04 01/06-31/07	OR	36,80	41,10	22,00
08/04-31/05 01/08-08/10	OR	40,00	44,30	23,00
09/10-31/10	OR	36,80	41,10	22,00

colazione dolce e salata a buffet  
tassa di soggiorno 1,50



## NARBONNE

GRP ADULTI

### HOTEL NOVOTEL NARBONNE ★★★★★

buona struttura a 2 km dall'uscita autostradale e a 5 minuti dal centro. Le 98 camere sono tutte provviste di servizi privati, asciugacapelli, TV, aria condizionata e telefono. Dispone di ristorante, piscina, sala colazioni e wifi.

ADULTI	BB	HB	FB	SS
01/01-31/03 01/10-31/12	OR	74,80	OR	33,50
01/04-30/09	OR	86,90	OR	33,50

colazione dolce e salata a buffet  
tassa di soggiorno 2,53



## CARCASSONNE

GRP ADULTI

### HOTEL IBIS CARCASSONNE CENTRE ★★★

buona struttura situata a 1 km dalla stazione ferroviaria della città e a 800 metri dal borgo medievale. Le 48 camere sono tutte con bagno privato, asciugacapelli, aria condizionata, telefono e TV. La struttura offre wifi, terrazza, bar e ascensore.

ADULTI	BB	HB	FB	SS
01/01-28/02 01/11-31/12	49,00	70,70	OR	32,00
01/03-31/05 01/10-31/10	54,50	76,00	OR	38,00
01/06-30/09	59,90	81,50	OR	50,00

colazione a buffet - pasti in ristorante convenzionato in centro  
tassa di soggiorno 1,43

# SERVIZI ADULTI & STUDENTI **FRANCIA - VALLE DELLA LOIRA**



RISTORANTI	STUDENTI	ADULTI
Amboise		24,50
Blois	13,00	22,50
Chenonceau		26,00
Tours	15,00	24,50

*Menù turistici - adulti 3 portate - studenti self service 3 portate - bevande escluse*

GUIDE	HD	FD
Castelli della Loira - max 45 pax - 4h/8h	215,00	335,00
Tours - max 45 pax - 3h	195,00	

*Prezzi per gruppo - durante i servizi FD i pasti della guida sono a carico del gruppo*

*Tariffe valide per servizi effettuati durante i giorni feriali - suppl. giorni festivi su richiesta*

*Eventuali spese di trasferta della guida sono a carico del gruppo - il noleggio degli auricolari potrebbe essere obbligatorio*

## INGRESSI

Amboise Chateau Royal	<a href="http://www.chateau-amboise.com">www.chateau-amboise.com</a>
Amboise Clos Lucé	<a href="http://www.vinci-closluce.com">www.vinci-closluce.com</a>
Azay le Rideau Chateau	<a href="http://www.azay-le-rideau.fr">www.azay-le-rideau.fr</a>
Blois Chateau Royal	<a href="http://www.chateaublois.fr">www.chateaublois.fr</a>
Chambord Domaine National	<a href="http://www.chambord.org">www.chambord.org</a>
Chenonceau Chateau	<a href="http://www.chenonceau.com">www.chenonceau.com</a>
Villandry Chateau & Jardins	<a href="http://www.chateauvillandry.fr">www.chateauvillandry.fr</a>



*N. B.: a causa dell'attuale incremento dei costi dell'energia e delle forniture alimentari, le tariffe espone in catalogo devono ritenersi indicative e soggette a possibili variazioni. Sarà nostra premura indicarvi in fase di preventivo ogni eventuale modifica.*



## EVENTS TOUR

GRP ADULTI

### GIRARE PER CASTELLI CON UN TOCCO DI ROMANTICISMO

#### GIORNO 1: TOURS

Arrivo a Tours nel primo pomeriggio. Capitale della Touraine, Tours è anche una città d'arte e di storia che fu la capitale del regno di Francia nel XV e XVI secolo. Del suo passato prestigioso la città ha conservato numerose tracce, di cui sono testimonianza i suoi edifici, monumenti e palazzi. La Place Plumereau, situata nel centro storico, è il cuore pulsante dell'animazione. Circondata da graziose abitazioni a graticcio, questa piazza pedonale è molto gradevole per crogiolarsi sulla terrazza di un caffè o di un ristorante. Sistemazione in hotel, cena in ristorante e pernottamento.

#### GIORNO 2: CHAMBORD - BLOIS

Colazione e partenza per una giornata di visita guidata in escursione nella Valle della Loira. Si visiterà Chambord, il più vasto dei castelli della Loira con 440 stanze, 85 scale e 365 camini. Circondato da un immenso parco di 5500 ettari e racchiuso da una cerchia di mura lunga ben 32 km, costituisce una grande espressione architettonica dello stile rinascimentale. Pranzo libero e proseguimento per il Castello di Blois, residenza reale costituita da tre ali che presentano una commistione di stile gotico, rinascimentale e barocco. Rientro in hotel, cena in ristorante e pernottamento.

#### GIORNO 3: AMBOISE - CHENONCEAUX - VILLANDRY

Colazione e partenza per una seconda giornata di visita guidata in escursione nella Valle della Loira. La visita inizierà con la scoperta di Amboise, ultima dimora di Leonardo da Vinci sepolto nella gotica Cappella Saint-Hubert. Proseguimento della visita con Chenonceau, uno dei più eccezionali e visitati siti al mondo, usato durante la prima guerra mondiale come ospedale, mentre nella seconda come via di fuga da Vichy, al tempo occupata dai nazisti. Per finire, Villandry con i suoi incantevoli e suggestivi giardini alla francese. Rientro in hotel, cena in ristorante e pernottamento.

#### GIORNO 4: ITALIA

Colazione e partenza per l'Italia

**QUOTA INDIVIDUALE:** da 260,00  
**SUPPL. SINGOLA:** da 135,00

La quota si basa su un minimo di 30 partecipanti

#### La quota comprende:

- Trattamento di mezza pensione
- Visite guidate come da programma



## EVENTS MENÙ

GRP ADULTI

### PRANZO IN RISTORANTE TROGLODITA

Si tratta di un ristorante in una grotta che serve cibo tradizionale francese di campagna. Le fouées, specialità locale, sono panini caldi appena sfornati dal forno a legna

**18,50**

#### menù tipico

es: "Fouees" calde ripiene di "rillettes" e burro salato servite a volontà - coscia di pollo oppure salsiccia locale con patate - torta di mele

## EVENTS TIPS

GRP ADULTI

### CASTELLO DU RIVAU

Questo castello medievale, circondato da campi e da 14 incantevoli giardini, si trova a 10 km da Chinon, tra Tours e Poitiers. Appartenuto a Pietro di Beauvau, Gran Ciambellano di Carlo VII, l'edificio è stato visitato da personaggi illustri come Giovanna d'Arco, che vi fece tappa per procurarsi dei cavalli in vista dell'assedio di Orléans, e lo scrittore e umanista François Rabelais.

Oggi il castello, le scuderie e il parco di 6 ettari accolgono i visitatori per una passeggiata rilassante in un ambiente fatato, che soddisferà l'interesse degli appassionati di botanica, di storia e di arte. Lasciatevi trasportare dalla magia di questi luoghi e non perdetevi la possibilità di una suggestiva degustazione di vini e formaggi nei suoi giardini.

**Ingresso** **9,50**

**Audioguida** **2,50**

**Degustazione 3 vini e formaggi** **19,00**

Prezzi validi al momento della stampa per il 2022  
Esclusi i nostri diritti di prenotazione 1,00





# HOTEL ADULTI FRANCIA - VALLE DELLA LOIRA



## TOURS

GRP ADULTI

### HOTEL MERCURE TOURS CENTRE ★★★★★



situato in ottima posizione nel centro di Tours, a soli 5 minuti a piedi dalla stazione ferroviaria, dal Centro Congressi Vinci e dall'Ufficio del Turismo. Tutte le 92 camere sono con servizi privati e sono dotate di asciugacapelli, telefono, TV, aria condizionata e wifi. Completano la struttura il bar, il ristorante e l'ascensore.

ADULTI	BB	HB	FB	SS
01/01-30/04 01/10-31/12	49,10	69,30	OR	39,00
01/05-30/09	59,30	79,10	OR	48,50

colazione dolce e salata a buffet  
tassa di soggiorno 2,53



## TOURS

GRP ADULTI

### HOTEL ★★★



buona struttura nel centro di Tours. Dispone di 7 piani con ascensore, bar, ristorante e wifi. Le 119 camere sono con servizi privati, aria condizionata e TV. Parcheggio bus a meno di 50 metri dall'hotel.

ADULTI	BB	HB	FB	SS
01/01-31/03 13/10-31/12	32,40	56,20	OR	23,00
01/04-17/05 03/07-03/09	35,60	59,40	OR	26,00
18/05-02/07* 04/09-12/10*	46,50	70,20	OR	36,50
18/05-02/07** 04/09-12/10**	41,10	65,40	OR	31,00

colazione dolce e salata a buffet - tasso di soggiorno 1,65

\*: tariffe valide per soggiorno infrasettimanali - \*\*: tariffe valide nei weekend



## TOURS

GRP ADULTI

### HOTEL ★★★



buona struttura situata nei pressi della stazione di Saint Pierre des Corps. Le 98 camere sono dotate di servizi privati, asciugacapelli, TV e wifi. Dispone inoltre di bar e ristorante.

ADULTI	BB	HB	FB	SS
01/01-26/03** 30/10-30/11**	35,50	59,10	OR	32,00
01/01-26/03* 30/10-30/11*	37,50	61,60	OR	33,00
10/07-02/09	40,00	62,70	OR	35,00
27/03-09/07** 03/09-29/10**	43,90	68,10	OR	39,50
27/03-09/07* 03/09-29/10*	48,20	72,40	OR	45,00

colazione dolce e salata a buffet - tasso di soggiorno 1,65

\*: tariffe valide per soggiorni infrasettimanali - \*\*: tariffe valide nei weekend



## BLOIS

GRP ADULTI

### HOTEL ★★★



nel cuore della Valle della Loira e dei suoi castelli, l'hotel si trova a 3 minuti dall'uscita A10 e a 8 minuti dal centro di Blois e dal suo castello. Le 43 camere sono dotate di servizi privati, asciugacapelli, aria condizionata, telefono e TV. Completano la struttura il bar, il ristorante e la sala meeting.

ADULTI	BB	HB	FB	SS
01/01-30/04 01/11-31/12	31,30	49,70	OR	30,00
01/05-30/06 01/09-30/09	43,20	58,30	OR	30,50
01/07-31/08 01/10-31/10	40,00	54,20	OR	30,00

colazione a buffet  
tassa di soggiorno 0,83



## AMBOISE

GRP ADULTI

### HOTEL NOVOTEL AMBOISE ★★★★★



buona struttura immersa tra i castelli della Valle della Loira. Dispone di ascensore, piscina e 2 campi da tennis. Le 121 camere sono con servizi privati, aria condizionata, TV e telefono.

ADULTI	BB	HB	FB	SS
01/01-30/04 01/10-31/12	49,30	71,90	OR	34,50
01/05-30/09	55,30	77,90	OR	34,50

colazione continentale a buffet  
tassa di soggiorno 2,50

# NORMANDIA E BRETAGNA SERVIZI ADULTI & STUDENTI

N. B.: a causa dell'attuale incremento dei costi dell'energia e delle forniture alimentari, le tariffe esposte in catalogo devono ritenersi indicative e soggette a possibili variazioni. Sarà nostra premura indicarvi in fase di preventivo ogni eventuale modifica.



RISTORANTI	STUDENTI	ADULTI
Brest	16,50	25,50
Caen	16,00	22,50
Mont St. Michel	21,00	27,50
Quimper	15,50	23,00
Rouen	16,50	22,50
St. Malo	20,50	25,00

Menù turistici - 3 portate - bevande escluse

GUIDE	HD	FD
Alta Normandia - zona Rouen	295,00	535,00
Bassa Normandia - zona Caen	275,00	395,00
Bretagna - 4h/8h	290,00	460,00
Le Mont St Michel - max 30 pax - 2h	245,00	

Prezzi per gruppo - durante i servizi FD i pasti della guida sono a carico del gruppo - tariffe valide per servizi effettuati nei giorni feriali - supplemento festivi su richiesta - eventuali spese di trasferta della guida sono a carico del gruppo - il noleggio degli auricolari potrebbe essere obbligatorio

## MAREE DI MONT ST. MICHEL

PER CONOSCERE LE DATE E GLI ORARI DELLE MAREE CONSULTARE IL SITO :

[www.ot-montsaintmichel.com/en/horaire-marees/mont-saint-michel.htm](http://www.ot-montsaintmichel.com/en/horaire-marees/mont-saint-michel.htm)

## INGRESSI

Bayeux Tapisserie	<a href="http://www.bayeuxmuseum.com">www.bayeuxmuseum.com</a>
Caen Musée Memorial	<a href="http://www.memorial-caen.fr">www.memorial-caen.fr</a>
Mont St. Michel Abbazia	<a href="http://www.ot-montsaintmichel.com">www.ot-montsaintmichel.com</a>

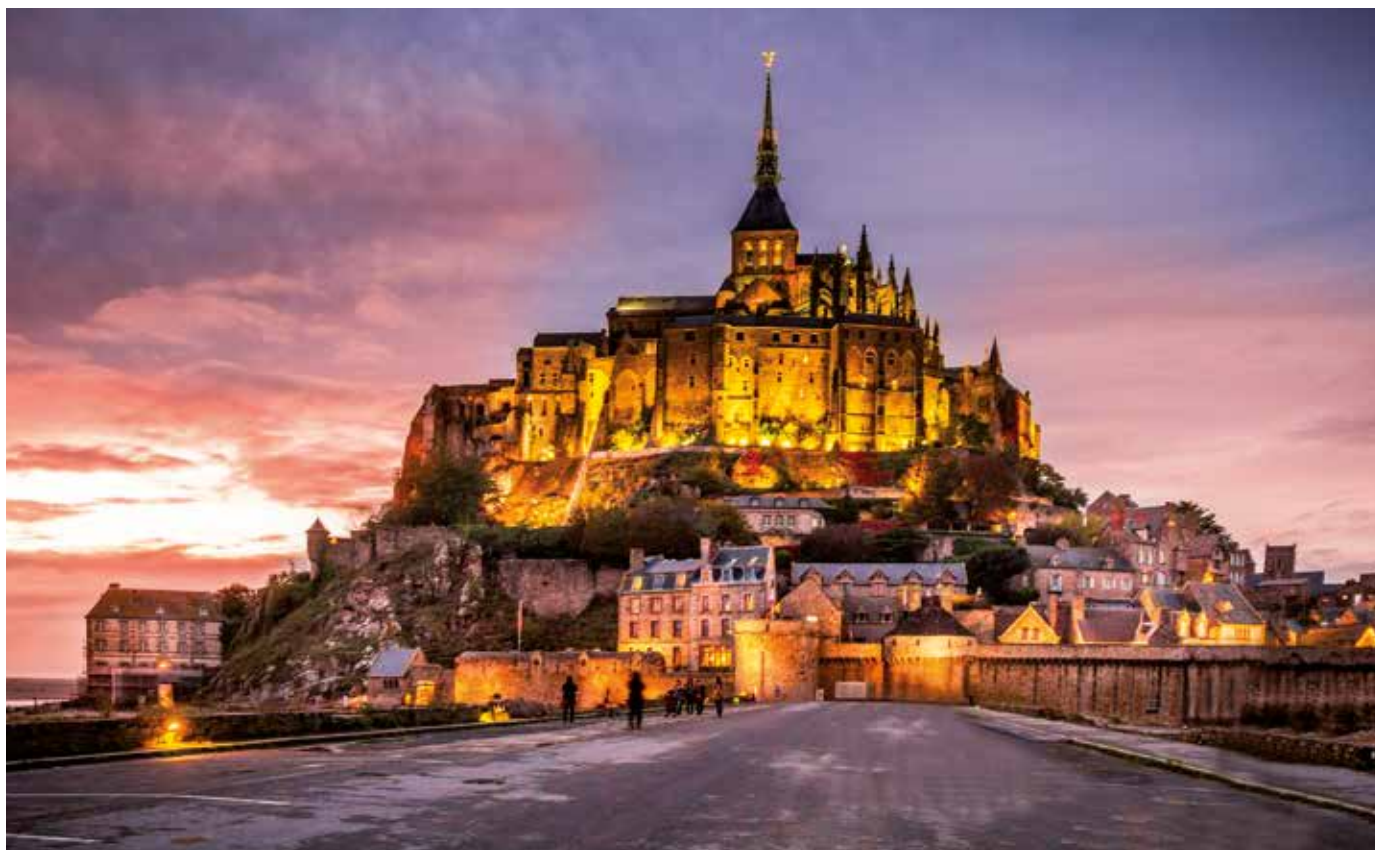



## EVENTS MENÙ

GRP ADULTI

## CENA NELLE BOTTI

a 15 km tra Deauville e Honfleur, in un'atmosfera atipica e conviviale e comodamente installati in vecchie botti di Calvados, vi invitiamo a degustare un menù tipico normanno.

**26,00**

## menù tipico

es: torta salata - prosciutto grigliato e salsa al sidro - pont l'évêque su letto di insalate - dolce tipico



## EVENTS TIPS

GRP ADULTI

## CANCALE: DEGUSTAZIONE DI OSTRICHE

Durante la visita alla Ferme di Cancale viene spiegata la storia ed il metodo d'allevamento delle ostriche a Cancale. Da vedere anche un interessante museo, dove sono esposte centinaia di conchiglie diverse, provenienti da tutto il globo. La visita parte con una presentazione generica dell'ostrica con video in italiano e successiva visita libera ai laboratori. Prosegue con la degustazione di 3 ostriche "creuses" con un bicchiere di vino "muscadet", pane di segale e limone.

**15,90**

## ALLA SCOPERTA DEL CALVADOS

I distillatori di mele sono citati fin dall'VIII secolo da Carlo Magno. La prima distillazione normanna nota fu compiuta dal gentiluomo Gilles de Gouberville nel 1554, e la corporazione della distillazione del sidro fu creata circa 50 anni dopo, nel 1606. Si tratta di un'acquavite di sidro di mela, o mela e pera, a denominazione di origine controllata.

**4,50**

Proponiamo la visita di una distilleria a 15 km a nord di Lisieux seguita da una degustazione di sidro, poiré, pommeau e calvados.



## EVENTS TOUR

GRP ADULTI

## IL VENTO DELL'OCEANO, I BORGHI DEI PESCATORI, I CASTELLI E LE MAREE

## GIORNO 1: GIVERNY - ROUEN

Arrivo in aeroporto a Parigi, incontro con la guida accompagnatrice e partenza in bus per la Normandia, con sosta a Giverny per la visita della fondazione Claude Monet, la casa dove ha vissuto 43 anni, i laghetti di ninfee che hanno ispirato le sue opere più celebri e i giardini dai mille fiori. Proseguimento per Rouen, sistemazione in hotel, cena in ristorante e pernottamento.

## GIORNO 2: ROUEN - HONFLEUR - ETRETAT - LE HAVRE

Colazione e mattina dedicata alla visita di Rouen, perla indiscussa della Normandia, un vero e proprio gioiello architettonico. Conserva, infatti, un elevato numero di stupendi monumenti, soprattutto gotici, e un centro storico ancora ricco di antiche case a graticci costituenti un importante esempio di complesso medievale nord-europeo. Dopo il pranzo libero, proseguimento per Etretat, cittadina affacciata sul Canale della Manica. È una delle principali località della Costa d'Alabastro, sorta come un modesto villaggio di pescatori, la località oggi è una delle stazioni balneari più rinomate. Queste scogliere hanno attratto molti artisti, tra cui i pittori Boudin, Courbet e Monet che le hanno immortalate, ma anche scrittori come Leblanc, che vi ha ambientato un racconto del suo personaggio più famoso, Arsenio Lupin. Proseguimento per le Havre, cena in ristorante e pernottamento.

## GIORNO 3: HONFLEUR - ARROMANCHES - POINT DU HOC CIMITERO AMERICANO

Colazione e partenza per Honfleur, delizioso villaggio e porticciolo sull'estuario della Senna. Visita e tempo libero. Proseguimento per Arromanches. Pranzo libero. Visita al Museo dello Sbarco e al porto artificiale di Arromanches. Pomeriggio visita ai luoghi della memoria dello Sbarco del 6 giugno 1944: Pointe du Hoc e il Cimitero Americano con oltre 9000 lapidi. Proseguimento per la città normanna di Caen, cena in ristorante e pernottamento.

## GIORNO 4: BAYEUX - MONT SAINT MICHEL - SAINT MALO

Colazione e visita della città di Bayeux, conosciuta per il suo famoso arazzo. Proseguimento per Le Mont Saint Michel e visita della famosa Abbazia del Mont Saint-Michel, parte dei Patrimoni Mondiali dell'Umanità dell'UNESCO dal 1979. Proseguimento con la visita della splendida città corsara di Saint Malo. Passeggiata sul cammino di ronda delle possenti mura da cui si ammirano magnifici panorami dell'Oceano. Rientro in hotel, cena in ristorante e pernottamento.

## GIORNO 5: CHARTRES

Colazione e partenza per Chartres e visita della Cattedrale Notre-Dame. È il più celebre monumento della città ed è considerata uno degli edifici religiosi più importanti del mondo ed uno dei più perfetti edifici gotici. Proseguimento per l'aeroporto di Parigi e partenza per il rientro.

**QUOTA INDIVIDUALE: da 560,00****SUPPL. SINGOLA: da 170,00**

La quota si basa su un minimo di 30 partecipanti

## La quota comprende:

- Trattamento di mezza pensione
- Guida accompagnatrice durante tutto il soggiorno
- Bus a disposizione durante tutto il soggiorno

# NORMANDIA E BRETAGNA HOTEL ADULTI



## LE MONT SAINT MICHEL

GRP ADULTI

### HOTEL ★★★



buon hotel a soli 10 km da Mont Saint Michel.  
Dispone di 39 camere con servizi privati, asciugacapelli, TV, telefono e wifi.  
Completano la struttura il bar, il ristorante, l'ascensore e il parcheggio.

ADULTI	BB	HB	FB	SS
01/01-31/03 01/10-30/12	OR	63,10	OR	38,00
01/04-30/06	OR	66,30	OR	40,00
01/07-31/07 01/09-30/09	OR	72,20	OR	42,00
01/08-31/08	OR	81,10	OR	43,50

colazione dolce e salata a buffet  
tassa di soggiorno 0,92



## SAINT MALO

GRP ADULTI

### HOTEL MERCURE BALMORAL SAINT MALO ★★★★★



ottima struttura situata a 2 km dal porto di Saint-Malò.  
Dispone di 4 piani con ascensore, bar, sala colazioni e wifi.  
Le 77 camere sono con servizi privati, aria condizionata, telefono, TV ed asciugacapelli.

ADULTI	BB	HB	FB	SS
01/01-31/03 01/11-31/12	OR	76,90	OR	29,00
01/04-30/04 01/10-31/10	OR	86,80	OR	31,00
01/05-30/06	OR	93,00	OR	31,00
01/07-31/07 01/09-30/09	OR	100,00	OR	29,00
01/08-31/08	OR	108,00	OR	29,00

colazione dolce e salata a buffet  
pasti in ristorante convenzionato - tassa di soggiorno 2,05



## CAEN

GRP ADULTI

### HOTEL ★★★



buona struttura situata a soli 400 metri dal museo Memoriale ed interamente rinnovata nel 2019. Ben collegata con fermata bus di fronte per raggiungere il centro. Dispone di 2 piani, bar, ristorante, sala meeting, parcheggio bus e wifi. Le 73 camere sono con servizi privati, telefono, asciugacapelli, TV e aria condizionata.

ADULTI	BB	HB	FB	SS
01/01-31/03 01/11-31/12	33,50	52,90	OR	30,00
01/04-13/04 01/10-31/10	40,00	59,40	OR	30,00
14/04-30/09	48,60	68,00	OR	30,00

colazione dolce e salata a buffet  
tassa di soggiorno 1,50



## ROUEN

GRP ADULTI

### HOTEL ★★★

buona struttura situata a soli 15 minuti a piedi dalla Cattedrale di Rouen.  
Dispone di 4 piani con ascensore, bar, sala colazioni, ristorante e wifi. Parcheggio bus a pagamento vicino alla struttura.  
Le 84 camere sono con servizi privati, aria condizionata, TV, asciugacapelli.

ADULTI	BB	HB	FB	SS
01/01-28/02 01/11-31/12	43,20	64,80	OR	30,00
01/03-30/06 01/09-31/10	49,00	70,90	OR	28,00
01/07-31/08	43,20	64,80	OR	30,00

colazione dolce e salata a buffet - pasti in ristorante convenzionato  
tassa di soggiorno 1,10



## QUIMPER

GRP ADULTI

### HOTEL ★★★



buona struttura in una posizione tranquilla A 6 minuti di bus dal centro e a 20 minuti dalle spiagge e dai porti del Finistère.  
Le camere sono dotate di servizi privati, asciugacapelli, TV, telefono e wifi.  
La struttura dispone anche di un bar, ristorante, ascensore.

ADULTI	BB	HB	FB	SS
01/01-30/06* 01/10-31/12*	42,10	58,30	OR	30,00
01/01-30/06** 01/10-31/12**	38,90	55,10	OR	30,00
01/07-30/08	43,20	60,50	OR	30,00
01/09-30/09*	43,20	60,50	OR	30,00
01/09-30/09**	38,90	55,10	OR	30,00

colazione continentale a buffet - tassa di soggiorno 1,20  
\*: tariffe valide per soggiorni infrasett. - \*\*: tariffe valide nei weekend

N. B.: a causa dell'attuale incremento dei costi dell'energia e delle forniture alimentari, le tariffe espote in catalogo devono ritenersi indicative e soggette a possibili variazioni. Sarà nostra premura indicarvi in fase di preventivo ogni eventuale modifica.



RISTORANTI	STUDENTI	ADULTI
Anncy	12,20	22,00
Chambery	12,20	22,00
Digione	12,20	23,50
Lione	12,20	25,00
Macon	12,20	17,50

Menù turistici - Adulti 3 portate - Studenti self service 3 portate - bevande escluse

GUIDE	HD	FD
Anncy - max 30 pax - 2h	155,00	
Chambery - max 30 pax - 2h	160,00	
Digione - max 40 pax - 1h45min	165,00	
Lione - max 30 pax - 3h/6h	220,00	420,00
Macon - max 40 pax - 2h	160,00	

Prezzi per gruppo - durante i servizi FD i pasti della guida sono a carico del gruppo - tariffe valide per servizi effettuati durante i giorni feriali - suppl. giorni festivi su richiesta - eventuali spese di trasferta della guida sono a carico del gruppo - il noleggio degli auricolari potrebbe essere obbligatorio

## NAVIGAZIONE SUL LAGO D'ANNECY

	Studenti fino a 12 anni	Adulti
Escursione in battello - 1h	11,50	16,00
Crociera con pranzo - giorni feriali		67,00

Prezzi validi al momento della stampa per il 2022 - esclusi i nostri diritti di prenotazione 1,00

## INGRESSI

Cluny  
Abbazia [www.cluny-abbaye.fr](http://www.cluny-abbaye.fr)

Lione  
Museo dei tessuti e delle arti decorative [www.musedestissus.fr](http://www.musedestissus.fr)





**EVENTS TOUR**

GRP ADULTI

TOUR DELLA SAVOIA

**GIORNO 1: CHAMBERY**

Arrivo a Chambéry in tarda mattinata e visita guidata al Castello dei Duchi di Savoia, dei quali era l'antica residenza. In seguito si visiterà il Museo des Charmettes, ex casa di campagna dove Jean Jacques Rousseau soggiornò con Madame de Warens. Concepito secondo il gusto del XVIII secolo, ricorda la passione del filosofo per la botanica. Sistemazione in hotel, cena in ristorante e pernottamento.

**GIORNO 2: HAUTECOMBE**

Colazione e partenza per il Lago del Bourget, il più grande lago naturale della Francia.

Imbarco al Grand Port per una breve navigazione con cui si raggiungerà l'affascinante l'Abbazia di Hautecombe, un maestoso complesso monastico che si specchia sulle acque del lago e dove sono sepolti i Principi ed i Re della Casa di Savoia, tra cui il Re Umberto II e la regina Maria José.

Rientro in hotel, cena in ristorante e pernottamento.

**GIORNO 3: ANNECY**

Colazione e partenza per Annecy, visita guidata alla piccola e meravigliosa località alpina ed ai suoi principali siti di interesse. Annecy è un'incantevole cittadina di origine medievale soprannominata la "Venezia delle Alpi" per il fiume e i canali che l'attraversano. Circondata dalle montagne e affacciata sull'omonimo lago, è una località turistica popolare in qualsiasi stagione. Tempo a disposizione per lo shopping e per un pranzo libero secondo i tempi del programma, in seguito partenza per il rientro.

**QUOTA INDIVIDUALE:** da 144,00

**SUPPL. SINGOLA:** da 80,00

La quota si basa su un minimo di 30 partecipanti

La quota comprende:

- Trattamento di mezza pensione
- Visite guidate come da programma



**EVENTS MENÙ**

GRP ADULTI

**CENA A BASE DI FONDUTA SAVOIARDA**

La fonduta savoiarda è un tipo di fonduta che si prepara in Savoia.

Particolarmente rinomata ed apprezzata, un piatto a base di formaggi scelti, serviti fusi all'interno delle tipiche casseruole in cui si intingono pezzi di pane o di verdure.

**33,00**

**menù tipico**

es: prosciutto secco di Savoia con insalata - fonduta savoiarda - torta ai mirtilli

**EVENTS TIPS**

GRP ADULTI

BEAUNE: VISITA AD UNA MOUTARDERIE

**In Francia la senape viene chiamata "moutarde" ed è particolarmente diffusa nei piatti della cucina francese.**

Proponiamo la visita ad una fabbrica di moutarde situata a Beaune. La visita dura circa 1h e può accogliere fino a 50 persone. Alla fine della visita verrà proposta una degustazione di diversi tipi di senape.

**Ingresso a gruppo max 25 pax** **220,00**

**Supplemento per guida in italiano** **235,00**

ABBAZIA DI HAUTECOMBE

A strapiombo sul Lago del Bourget si vede l'Abbazia di Hautecombe che ospita i sepolcri degli illustri conti di Savoia e degli ultimi re e regine d'Italia.

La visita della chiesa con audioguida permette di ammirare l'architettura neo-gotica così particolare e le sue opere straordinarie: affreschi e sculture in marmo.

**3,80**

*Prezzi validi al momento della stampa per il 2022  
Esclusi i nostri diritti di prenotazione*



**LIONE**

GRP ADULTI

**HOTEL ★★★★★**

buona struttura in posizione centrale. Dispone di 8 piani con ascensore, ristorante e wifi. Le 78 camere sono con servizi privati, TV, telefono, frigobar e aria condizionata.

ADULTI	BB	HB	FB	SS
01/01-31/03 01/11-31/12	OR	68,70	OR	38,00
01/04-31/05 01/09-31/10	OR	71,20	OR	39,00
01/06-31/08	OR	73,70	OR	39,50

colazione dolce e salata a buffet - pasti in ristorante convenzionato  
tassa di soggiorno 2,00

**LIONE**

GRP ADULTI

**HOTEL BEST WESTERN SAPHIR LYON ★★★**

situato vicino al Palazzo dei Congressi e ben collegato con il centro da linea bus e metro. Dispone di ascensore, ristorante e wifi. Le 111 camere con servizi privati dispongono di frigobar, telefono, TV ed aria condizionata. L'hotel non ha parcheggio bus privato, ma è possibile parcheggiare nelle vie circostanti la struttura.

ADULTI	BB	HB	FB	SS
01/01-31/03	OR	49,30	OR	27,00
01/04-30/04	OR	49,70	OR	27,00
01/05-31/10*	OR	52,90	OR	27,00
01/05-31/10**	OR	48,90	OR	27,00

colaz. dolce e salata a buffet - tax inclusa - inclusi 1/4 vino e 1/2 minerale  
\*: tariffe valide per soggiorni infrasettimanali - \*\*: tariffe valide nei weekend

**DIGIONE**

GRP ADULTI

**HOTEL ★★★**

buona struttura situata a soli 15 minuti di cammino dal centro storico di Digione. Dispone di un bar, sala riunioni, wifi. Le camere sono con servizi privati, asciugacapelli, TV.

ADULTI	BB	HB	FB	SS
01/01-31/03	OR	55,00	OR	26,00
01/04-30/04* 01/07-31/08*	OR	60,50	OR	31,00
01/04-30/04** 01/07-31/08**	OR	61,60	OR	32,00
01/05-30/06* 01/09-30/10*	OR	69,00	OR	40,00
01/05-30/06** 01/09-30/10**	OR	67,00	OR	38,00

colazione dolce a buffet - pasti in rist. conv. in centro - tax 1,65  
\*: tariffe valide per soggiorni infrasettimanali - \*\*: tariffe valide nei weekend

**MÂCON**

GRP ADULTI

**HOTEL ★★★**

la struttura sorge dalla ristrutturazione di una locanda per la sosta delle carrozze del XIX secolo, nel centro di Mâcon, luminose, moderne e climatizzate, le 59 camere sono tutte dotate di servizi privati, asciugacapelli, TV, telefono, wifi e aria condizionata. La struttura dispone di sala colazioni e parcheggio.

ADULTI	BB	HB	FB	SS
01/01-31/05 16/10-31/12	44,30	64,80	OR	31,00
01/06-15/10	49,70	70,20	OR	36,00

colazione dolce e salata a buffet - pasti in ristorante convenzionato  
tassa di soggiorno 1,20

**ANNECY**

GRP ADULTI

**HOTEL ★★★★★**

buona struttura a soli 3 minuti di auto dal centro di Annecy. Dispone di 66 camere con servizi privati, asciugacapelli, frigobar, telefono, aria condizionata. La struttura offre anche una piscina, bar, ristorante e sala meeting.

ADULTI	BB	HB	FB	SS
01/01-30/04 01/10-31/12	OR	71,30	OR	36,00
01/05-30/09	OR	OR	OR	OR

colazione americana a buffet  
tassa di soggiorno 1,45

# BORGOGNA E SAVOIA HOTEL STUDENTI

## LIONE STUDENTI

### HOTEL BEST WESTERN SAPHIR LYON ★★★



**POSIZIONE:**  
semicentrale  
vicino al Palazzo dei Congressi  
**CAMERE:**  
111 - servizi privati - aria condizionata  
frigo-bar - telefono - TV  
**SERVIZI:**  
bar - ristorante

STUDENTI	BB	HB	FB	SS	SD
01/01-31/03	OR	37,10	OR	27,00	-
01/04-30/04	OR	39,80	OR	27,00	-

cauzione 15,00  
colazione dolce servita al tavolo - tassa di soggiorno inclusa

## LIONE STUDENTI

### HOTEL ★★★

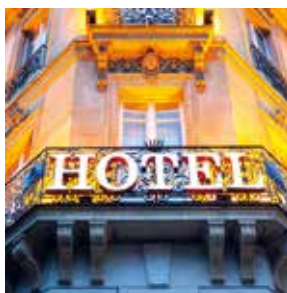

**POSIZIONE:**  
a 15 km da Lione  
**CAMERE:**  
177 - servizi privati - TV  
**SERVIZI:**  
sala colazioni - parcheggio - wifi

STUDENTI	BB	HB	FB	SS	SD
01/01-28/02	OR	38,30	OR	38,00	10,80
01/03-30/04	OR	39,40	OR	38,50	10,80

attenzione: nessuna gratuità - colazione dolce a buffet  
pasti in self service convenzionato - tassa di soggiorno 0,99

## DIGIONE STUDENTI

### HOTEL ★★★



**POSIZIONE:**  
centrale - vicino al Parco delle  
Esposizioni e dei Congressi  
**CAMERE:**  
servizi privati - TV - aria condizionata  
asciugacapelli  
**SERVIZI:**  
sala colazioni - wifi

STUDENTI	BB	HB	FB	SS	SD
01/01-31/03	30,20	45,40	OR	25,00	-
01/04-30/04* 01/07-31/08*	35,60	50,80	OR	31,00	-
01/05-30/06 01/09-30/09	41,00	56,20	OR	37,00	-
01/04-30/04** 01/07-31/08**	36,70	51,90	OR	32,00	-

cauzione 20,00 - \*: tariffe valide per soggi. infrasett. - \*\*: tariffe valide nei weekend  
pasti in rist. conv. - tassa di soggiorno 1,65 - colazione continentale a buffet

## ANNECY STUDENTI

### HOTEL ★★★



**POSIZIONE:**  
a 3 km dal centro  
**CAMERE:**  
63 - servizi privati - TV  
asciugacapelli  
**SERVIZI:**  
bar - ristorante - parcheggio  
aria condizionata - wifi

STUDENTI	BB	HB	FB	SS	SD
07/01-28/02 01/11-30/11	32,90	47,50	OR	31,00	4,50
01/03-30/04	33,50	44,10	OR	31,50	4,50
01/05-31/08 01/09-31/10	33,50	44,10	OR	31,50	4,50

cauzione 15,00 - colazione dolce e salata a buffet  
pasti a buffet - tassa di soggiorno 1,10

## GINEVRA STUDENTI

### HOTEL ★★★



**POSIZIONE:**  
a pochi km da Ginevra  
**CAMERE:**  
64 - servizi privati - telefono  
**SERVIZI:**  
sala colazioni - ascensore  
parcheggio - wifi

STUDENTI	BB	HB	FB	SS	SD
01/01-31/12	OR	48,50	OR	44,00	-

cauzione 20,00 - colazione a buffet  
pasti in ristorante convenzionato - tassa di soggiorno 0,90

## VILLE LA GRAND STUDENTI

### HOTEL PREMIERE CLASSE ANNEMASSE ★★



**POSIZIONE:**  
13 km da Ginevra  
**CAMERE:**  
80 - servizi privati - TV - telefono  
aria condizionata  
**SERVIZI:**  
sala colazioni - ascensore - wifi

STUDENTI	BB	HB	FB	SS	SD
01/01-28/02 01/11-31/12	29,70	49,90	OR	30,00	-
01/03-15/05 01/09-31/10	30,20	50,40	OR	30,00	-

cauzione 15,00 - colazione dolce e salata a buffet  
pasti in ristorante convenzionato - tassa di soggiorno 0,90





N. B.: a causa dell'attuale incremento dei costi dell'energia e delle forniture alimentari, le tariffe esposte in catalogo devono ritenersi indicative e soggette a possibili variazioni. Sarà nostra premura indicarvi in fase di preventivo ogni eventuale modifica.

RISTORANTI	STUDENTI	ADULTI
Basilea	25,00	34,00
Bellinzona	28,00	32,00
Berna	22,00	33,50
Ginevra	27,00	35,00
Locarno	22,00	26,00
Lucerna	28,00	33,50
Lugano	24,00	29,00
Montreux	29,00	37,00
Sciaffusa	23,00	27,00
St. Moritz		da 34,50

Menù turistici - 3 portate per adulti - 2 portate per studenti - bevande escluse

GUIDE	HD
Basilea - 2h - max 25 pax	340,00
Berna - 2h - max 25 pax	330,00
Ginevra - 2h - max 25 pax	250,00
Losanna - 3h - max 40 pax	250,00
Lucerna - 2h - max 25 pax	300,00
Lugano - 2h	225,00
Sciaffusa cascate - 1h - max 25 pax	220,00
Zurigo - 2h - max 20 pax	340,00

Prezzi per gruppo - prezzi validi per giorni feriali - suppl. giorni festivi su richiesta  
Il noleggio degli auricolari potrebbe essere obbligatorio

ESCURSIONI CONSIGLIATE	
Friburgo: caseificio Gruyere con degustazione	CHF 7,00
Ginevra: palazzo delle nazioni ONU	CHF 10,00
Lucerna: battello sulla lago - 1h	CHF 30,00
Sciaffusa: cascate del Reno - da pagare in loco	CHF 3,50
Svizzera Francese: degustazione di vino in cantina	CHF 19,00

Prezzi in Franchi Svizzeri, validi al momento della stampa per il 2022 - esclusi i nostri diritti di prenotazione 1,00 a prenotazione



## EVENTS MENÙ

GRP ADULTI

### LUCERNA CENA TIPICA A BASE DI FONDUTA menù tipico

es: fonduta di formaggio delle Alpi Svizzere e Raclette originale - zuppa di pomodoro servita con frutta fresca, verdure fresche, patate e pane tipico - creme caramel

**48,50**

## EVENTS TIPS

GRP ADULTI

### IL TRENINO ROSSO DEL BERNINA

Comprando i biglietti per il Bernina Express non si acquista semplicemente un passaggio in treno, ma si viene coinvolti in una vera esperienza che rimarrà indelebile nella memoria. Salendo a bordo di questo trenino si inizia un percorso che vi condurrà lungo una strada ferrata che attraversa vallate incontaminate all'ombra delle alte vette innevate, alla scoperta di uno dei paesaggi alpini più intensi ed incantevoli.

**Tirano - St. Moritz**  
tariffe su richiesta in base al periodo **da 28,50 CHF**

Prezzi in Franchi Svizzeri - la disponibilità di posti e il numero di partenze dei treni sono limitati, soprattutto nei periodi di alta stagione - verificheremo ogni singola richiesta e suggeriamo di prenotare con largo anticipo

# BARCELONA SERVIZI ADULTI & STUDENTI

N. B.: a causa dell'attuale incremento dei costi dell'energia e delle forniture alimentari, le tariffe esposte in catalogo devono ritenersi indicative e soggette a possibili variazioni. Sarà nostra premura indicarvi in fase di preventivo ogni eventuale modifica.



## FLAMENCO - SPETTACOLI SERALI

	Studenti	Adulti
Barcellona - spettacolo con cena	OR	da 52,00
Barcellona - spettacolo con drink	OR	39,00



## INGRESSI

Barcellona Casa Battlò	<a href="http://www.casabatllo.es">www.casabatllo.es</a>
Barcellona Casa Mila "la Pedrera"	<a href="http://www.lapedrera.com">www.lapedrera.com</a>
Barcellona Fondazione Mirò	<a href="http://www.fmirobcn.org">www.fmirobcn.org</a>
Barcellona Museo Picasso	<a href="http://www.museupicasso.bcn.cat">www.museupicasso.bcn.cat</a>
Barcellona Park Guell	<a href="http://www.parkguell.barcelona">www.parkguell.barcelona</a>
Barcellona Sagrada Familia	<a href="http://www.sagradafamilia.org">www.sagradafamilia.org</a>
Figueres Museo Dalí	<a href="http://www.salvador-dali.org">www.salvador-dali.org</a>



RISTORANTI	STUDENTI	ADULTI
Barcellona - self service	12,00	
Barcellona - self service (grill incluso)	13,00	
Barcellona - menù servito 3 portate	12,10	21,50
Barcellona - cena con paella	17,50	22,50
Figueres	15,50	23,50

Menù turistici - inclusa 1/2 minerale per studenti

GUIDE	HD	FD
Assistenza Apt	130,00	
Barcellona panoramica senza visita interni - max 50 pax	180,00	320,00
Barcellona con visita interni - max 30 pax	190,00	330,00
Montserrat	195,00	

Prezzi per gruppi - durante i servizi FD i pasti della guida sono a carico del gruppo - tariffe valide per servizi effettuati nei giorni feriali - supplemento giorni festivi su richiesta - il noleggio degli auricolari potrebbe essere obbligatorio

BUS	25 Posti	55 Posti
Trsf Apt Barcellona/Hotel Barcellona a tratta	160,00	195,00
Trsf Apt Gerona/Barcellona a tratta	350,00	375,00
Trsf Apt/Hotel con city tour	245,00	280,00
Barcellona - 4h	240,00	350,00
Barcellona - max 8h	410,00	510,00
Barcellona by night - 3h	290,00	340,00
Girona e Figueres - 10h	610,00	690,00
Montserrat - max 5h	395,00	510,00

Prezzi per gruppi - i costi dei parcheggi sono a carico del gruppo - per servizi notturni supplemento su richiesta



## EVENTS MENÙ

GRP ADULTI

**BARCELLONA - menù tipico**

es: patatas bravas - prosciutto "Jamón ibérico de cebo" - crocchette assortite - calamari alla romana - cozze spagnole "a la brasa" - alette di pollo - crema catalana - bevande incluse

**29,80**

## EVENTS TIPS

GRP ADULTI

## CASA VICENS

È la prima e meno conosciuta opera di Antonio Gaudí. Si tratta di una stravagante residenza, una costruzione colorata ed orientaleggiante che si staglia sul profilo del quartiere Gracia come un'oasi nel deserto. Quest'opera fiabesca lascia trasparire la tipica vena di geniale follia di Gaudí ed è caratterizzata da un'imponente facciata piena di richiami ad elementi naturali. Dal 2005 è stata dichiarata Patrimonio dell'Umanità.

**18,00**

*Esclusi i nostri diritti di prenotazione*

## HOSPITAL DE LA SANTA CREU I SANT PAU

È un'impressionante complesso architettonico dell'inizio del '900, progettato da Lluís Domènech i Montaner e da suo figlio. Il sorprendente ospedale fu ideato come un piccolo paesino modernista, la cui funzione era quella di contribuire alla cura dei pazienti grazie agli spazi di questo gradevole luogo. Gli impressionanti edifici, rivestiti di mattoni rossi, emulavano superbe ville di campagna ed erano circondati da un contesto incantevole. Realizzando la visita guidata, si percorrono alcune zone del recinto e dei giardini, scoprendo dettagli interessanti sull'ospedale e sulla vita in città nel '900. È Patrimonio dell'Unesco ed è il complesso modernista più grande d'Europa.

**16,00**

*Esclusi i nostri diritti di prenotazione*



## EVENTS TOUR

GRP ADULTI

## TOUR DI BARCELLONA

Il calore e la passione delle architetture nella città che fa tendenza

**GIORNO 1: BARCELLONA**

Arrivo a Barcellona, sistemazione nelle camere prenotate. Cena e pernottamento.

**GIORNO 2: BARCELLONA**

Colazione e incontro con la guida. Inizio della visita alla scoperta dei più importanti monumenti della città: Las Ramblas, Plaza Catalunya, il Mercato della Boqueria e i suoi profumi e poi il suggestivo Barrio Gotico con i contrasti di colori del Palau della Musica e la maestosità dell'architettura gotica della Cattedrale e di Santa Maria del Mar. Pranzo libero. Nel pomeriggio proseguimento della visita con il Paseo de Gracia e le famose case-opera dell'architetto modernista Antoni Gaudí: La Pedrera (Casa Milà) e Casa Battló. Si prosegue poi con la visita del Montjuic da dove si può godere di una delle più belle viste sulla città e sul porto. Sul Montjuic si trova anche il Poble Espanyol, un museo a cielo aperto nel quale sono stati ricostruiti gli edifici più emblematici della Spagna, per stile e architettura. Rientro in hotel, cena e pernottamento.

**GIORNO 3: BARCELLONA**

Dopo la prima colazione, visita guidata del monumento più rappresentativo di Barcellona: la Sagrada Família. Il capolavoro di Gaudí non è solamente una chiesa, ma si tratta di un vero e proprio tempio, come suggerisce il nome completo, Temple Expiatori de la Sagrada Família. La sua costruzione è iniziata nel 1882 e sta proseguendo tuttora, grazie alle donazioni dei fedeli. Il tour continua con la visita del Parque Güell, un'area verde in cui tutto, costruzioni comprese, sono un omaggio alla natura: molto note sono le ceramiche a mosaico in vetro colorato con cui sono realizzate molte statue e fontane del parco. Nel pomeriggio, tempo libero a disposizione. Rientro in hotel, cena e pernottamento.

**GIORNO 4: RIENTRO**

Prima colazione e partenza per il rientro.

**QUOTA INDIVIDUALE: da 258,00****SUPPL. SINGOLA: da 125,00**

La quota si basa su un minimo di 30 partecipanti

**La quota comprende:**

- Trattamento di mezza pensione
- Visite guidate come da programma

# BARCELONA HOTEL ADULTI



## BARCELONA

GRP ADULTI

### HOTEL ★★★★★



situato in una posizione centrale appena fuori dal Passeig de Gràcia di Barcellona. La struttura è dotata di camere moderne e climatizzate con TV, cassaforte, minibar, bagno privato con asciugacapelli e set di cortesia e wifi. Dispone inoltre di una reception e sala colazioni.

ADULTI		BB	HB	FB	SS
01/01-28/02	01/12-30/12	45,00	59,50	OR	31,00
01/03-31/03	01/11-30/11*	58,00	72,50	OR	39,00
01/04-31/10*		68,50	84,00	OR	47,50

colazione dolce e salata a buffet - taxa di soggiorno 4,50

\*: tariffa valida per soggiorni infrasett. - suppl. weekend su richiesta



## BARCELONA

GRP ADULTI

### HOTEL ★★★★★



ben collegato con i mezzi pubblici, dispone di camere insonorizzate e provviste di servizi privati, wifi, cassaforte, TV e aria condizionata. Disponibili anche una piscina, ristorante e piano bar.

ADULTI		BB	HB	FB	SS
01/01-31/03*	01/11-31/12*	53,70	76,70	OR	36,00
01/04-30/06**	01/09-31/10**	59,70	82,70	OR	38,00
01/07-31/08		56,60	79,60	OR	43,00

colazione dolce e salata a buffet - taxa di soggiorno 3,80

\*: tariffe valide dom/ven - \*\*: tariffe valide lun/gio - suppl. weekend sr



## BARCELONA

GRP ADULTI

### HOTEL ★★★



situato in centro, vicino ai principali punti d'interesse della città.

Camere con servizi privati, TV, telefono, aria condizionata e wifi.

Dispone inoltre di ascensore, bar e sala colazioni.

ADULTI		BB	HB	FB	SS
01/01-28/02		33,80	50,10	OR	24,50
01/03-31/03*		38,30	55,00	OR	31,00
01/04-31/05*	01/07-31/10*	51,80	69,00	OR	42,00
01/06-30/06*		61,20	77,80	OR	52,00
01/11-30/11*		33,80	50,10	OR	24,50

colazione dolce e salata a buffet - pasti in rist. convenzionato - tax 3,03

\*: tariffa valida per soggiorni infrasett. - suppl. weekend su richiesta



## BARCELONA L'HOSPITALET DE LLOBREGAT

GRP ADULTI

### HOTEL PORTA FIRA ★★★★★



situata di fronte al centro espositivo Fira de Barcelona, la struttura dispone di camere con servizi privati, minibar, TV, aria condizionata.

Completano la struttura bar, ristorante, ascensore e sala meeting.

ADULTI		BB	HB	FB	SS
01/01-28/02		48,70	71,40	OR	42,00
01/03-30/06	01/09-15/11	64,20	88,20	OR	48,50
01/07-31/08		55,90	78,60	OR	49,00

colazione dolce e salata a buffet

tassa di soggiorno 1,32



## BARCELONA BARBERA DEL VALLES

GRP ADULTI

### HOTEL ★★★



in ottima posizione a soli 15 km da Barcellona.

Dispone di camere con servizi privati, TV, aria condizionata.

La struttura offre un ristorante, un lounge-bar e una terrazza panoramica.

ADULTI		BB	HB	FB	SS
01/01-31/03		28,30	42,40	OR	22,00
01/04-15/07*	01/09-31/10*	32,40	46,50	OR	25,00
01/04-15/07**	01/09-31/10**	28,30	42,40	OR	22,00
16/07-31/08	01/11-31/12	28,30	42,40	OR	22,00

\*: tariffe valide dal lun/gio - \*\*: tariffe valide dal ven/dom

tassa di soggiorno 1,32 - pasti in rist. convenz. - colazione a buffet

## BARCELONA STUDENTI

### HOTEL ★★★



**POSIZIONE:**  
centrale  
nei pressi della metro  
**CAMERE:**  
87 - servizi privati - telefono - TV  
asciugacapelli - cassaforte  
**SERVIZI:**  
bar - sala colazioni - ristorante  
ascensore

STUDENTI	BB	HB	FB	SS	SD
01/01-28/02	35,60	47,60	OR	57,50	11,00
01/03-31/03	35,90	47,90	OR	58,00	11,00
01/04-30/04	41,40	53,40	OR	62,00	10,50

cauzione 20,00 - colazione dolce e salata a buffet  
pasti in ristorante/self service convenzionato - taxa di soggiorno 3,03

## BARCELONA STUDENTI

### OSTELLO



**POSIZIONE:**  
disponiamo di varie strutture  
in posizione centrale a poca distanza  
dalla metro  
**CAMERE:**  
servizi privati - camere fino a 8 posti  
letto - aria condizionata  
**SERVIZI:**  
bar - ascensore - sala colazioni - wifi

STUDENTI	BB	HB	FB	SS	SD
01/01-14/02 01/11-31/12	20,10	31,80	OR	41,00	10,00
15/02-28/02	20,50	32,20	OR	41,00	10,00
01/03-15/03	26,80	38,60	OR	55,00	14,00
16/03-30/04 01/10-31/10	27,10	38,90	OR	55,00	14,00

cauzione 10,00 - incluse lenzuola e 1 asciugamano - taxa di soggiorno 3,03  
colazione dolce e salata a buffet - pasti in self service convenzionato

## BARCELONA STUDENTI

### OSTELLO



**POSIZIONE:**  
centrale  
a poca distanza dalla metro  
**CAMERE:**  
servizi privati - aria condizionata  
**SERVIZI:**  
sala colazioni - ascensore - wifi

STUDENTI	BB	HB	FB	SS	SD
01/01-31/01	22,40	34,10	OR	42,50	20,00
01/02-28/02	27,10	38,90	OR	43,50	17,00
01/03-31/03	30,80	42,70	OR	45,50	17,00
01/04-30/04	33,50	45,40	OR	46,00	16,00

nessuna gratuità - cauzione 20,00 - colaz. dolce a buffet - taxa 3,03  
pasti in ristorante conv. - incl. lenzuola e 1 asciugamano - suppl. weekend str

## BARCELONA STUDENTI

### HOTEL ★★★



**POSIZIONE:**  
centrale  
nei pressi della metro  
**CAMERE:**  
servizi privati - TV - asciugacapelli  
aria condizionata  
**SERVIZI:**  
sala colazioni - ristorante  
ascensore - wifi

STUDENTI	BB	HB	FB	SS	SD
01/01-28/02	OR	52,90	OR	45,00	5,00
01/03-14/03	OR	57,20	OR	48,00	7,00
15/03-31/03	OR	59,70	OR	49,50	8,00

cauzione 20,00 - colazione dolce a buffet  
taxa di soggiorno 3,03

## BARCELONA STUDENTI

### OSTELLO PERE TARRES



**POSIZIONE:**  
zona Les Corts  
Metro: Les Corts o Maria Cristina  
**CAMERE:**  
servizi privati - camere fino a 8 posti letto  
aria condizionata  
**SERVIZI:**  
bar - ascensore - sala colazioni - wifi

STUDENTI	BB	HB	FB	SS	SD
03/01-26/02 23/10-30/11	20,20	31,80	OR	50,00	-
01/03-31/03	28,40	40,00	OR	42,00	-
10/04-31/05 01/10-22/10	28,70	40,30	OR	43,00	-

attenzione: nessuna gratuità - cauzione 20,00 - incl. lenzuola e 1 asciugamano  
colazione dolce e salata a buffet - pasti in self service conv. - taxa 3,03

## LLORET DE MAR STUDENTI

### HOTEL ★★★



**POSIZIONE:**  
disponiamo di varie strutture  
a Lloret de Mar  
**CAMERE:**  
servizi privati - TV - telefono  
aria condizionata  
**SERVIZI:**  
bar - ristorante - sala colazioni  
ascensore - piscina

STUDENTI	BB	HB	FB	SS	SD
01/02-28/02	OR	OR	OR	OR	OR
01/03-31/03	OR	20,90	OR	16,50	4,50
01/04-30/04	OR	21,20	OR	17,50	4,50

cauzione 25,00 - colazione dolce e salata a buffet  
taxa di soggiorno 1,32

# MADRID SERVIZI ADULTI & STUDENTI

RISTORANTI	STUDENTI	ADULTI
Madrid self service	12,00	
Madrid self service - grill incluso	13,00	
Madrid menù servito 3 portate	12,50	21,00
Madrid menù tipico con tapas	14,50	19,50
Toledo	16,80	22,00

Menù turistici - inclusa 1/2 minerale per studenti

GUIDE	HD	FD
Assistenza Apt	210,00	
Avila/Segovia	165,00	300,00
Escorial/Valle de los Caidos	200,00	330,00
Madrid panoramica	165,00	300,00
Madrid - 1 museo - max 30 pax	150,00	
Madrid panoramica città + 1 museo - max 30 pax	225,00	
Toledo	180,00	

Prezzi per gruppo - durante i servizi FD i pasti delle guide sono a carico del gruppo - tariffe valide per servizi effettuati nei giorni feriali - suppl. giorni festivi su richiesta - il noleggio degli auricolari potrebbe essere obbligatorio

BUS	30 Posti	50 Posti
<b>Partenza da Madrid</b>		
Trsf Apt/Hotel Madrid a tratta	175,00	185,00
Trsf Apt/Hotel con city tour	285,00	320,00
Avila e Segovia - 9h	570,00	600,00
Madrid - 3h	240,00	260,00
Madrid - 8h	420,00	460,00
Madrid by night - max 3h	315,00	365,00
Toledo - 5h	380,00	395,00
Toledo, Escorial e Valle de Los Caidos - 8h	480,00	500,00

Prezzi per gruppo - i costi dei parcheggi sono a carico del gruppo - per servizi notturni supplemento su richiesta

## INGRESSI

Museo de Arte Reina Sofia	<a href="http://www.museoreinasofia.es">www.museoreinasofia.es</a>
Museo del Prado	<a href="http://www.museodelprado.es">www.museodelprado.es</a>
Museo Thyssen-Bornemisza	<a href="http://www.museothyssen.org">www.museothyssen.org</a>
Palacio Real	<a href="http://www.patrimoniacionacional.es">www.patrimoniacionacional.es</a>



N. B.: a causa dell'attuale incremento dei costi dell'energia e delle forniture alimentari, le tariffe esposte in catalogo devono ritenersi indicative e soggette a possibili variazioni. Sarà nostra premura indicarvi in fase di preventivo ogni eventuale modifica.

## FLAMENCO - SPETTACOLI SERALI

	Studenti	Adulti
Madrid - spettacolo con cena	35,50	vedi
Madrid - spettacolo con drink	20,00	pag. 141



 **EVENTS MENÙ**

GRP ADULTI

**MADRID**

Proponiamo un pasto con menù tipico a base di tapas

**menù di tapas**

es: polipo, crocchette, tortilla, calamari, acciughe, cozze e empanadillas - dolce - bevande incluse

**19,50**
 **EVENTS TIPS**

GRP ADULTI

## LA CATEDRAL DEL FLAMENCO CENA CON SPETTACOLO

Un'esperienza indimenticabile da vivere grazie ai migliori interpreti di una danza appassionante e coinvolgente. In una cornice unica e affascinante, fatta di pareti dai favolosi motivi arabi, piastrelle (mosaici "azulejos") e soffitti in legno a cassettoni, potrete ammirare ed apprezzare i migliori ballerini e ballerine, cantanti e chitarristi che brillano nel firmamento del Flamenco.

Durante lo spettacolo potrete gustare alcuni piatti della cucina tipica spagnola a base di tapas e bevande incluse.

**da  
40,00**

## PAELLA COOKING CLASS

La Paella è da sempre il piatto tipico per eccellenza spagnolo.

Vi proponiamo una speciale "esperienza" dove potrete imparare ad elaborare una tipica paella durante una lezione pratica.

Ci sarà una spiegazione degli ingredienti e successiva preparazione. Il tutto terminerà con la degustazione della vostra paella.

**22,00**
 **EVENTS TOUR**

GRP ADULTI

## TOUR DELLA CASTIGLIA E MADRID

Il fascino delle culture  
del mediterraneo  
e la capitale dell'impero

**GIORNO 1: MADRID**

Arrivo a Madrid, incontro con la guida e inizio della visita della capitale spagnola: i portici di Plaza Mayor, la Plaza de la Villa con il Municipio in stile Barocco, il Parco del Ritiro, la Plaza de España e il Palazzo Reale. Sistemazione in hotel, cena e pernottamento.

**GIORNO 2: CONSUEGRA - TOLEDO**

Colazione e partenza per Consuegra, una località situata nella pianura della Mancia e famosa per ospitare, sul colle Calderico, i famosi mulini a vento che ispirarono Miguel de Cervantes il famoso episodio della battaglia di Don Chisciotte contro i giganti.

Proseguimento per Toledo, chiamata anche "la città delle tre culture", perché proprio in questo luogo per molti secoli vissero insieme cristiani, musulmani ed ebrei. Dietro le mura della città si trova un patrimonio storico e artistico inestimabile, fatto di chiese, palazzi, fortezze, moschee e sinagoghe.

Rientro in hotel in serata, cena e pernottamento.

**GIORNO 3: AVILA - SEGOVIA**

Colazione e partenza per Avila, le cui imponenti mura sono state dichiarate Patrimonio dell'UNESCO. All'interno delle mura è racchiuso un patrimonio inestimabile di chiese e palazzi in stile rinascimentale, che testimoniano l'età d'oro della città come centro della produzione tessile.

Proseguimento per Segovia: la città ha origini antichissime e, come è accaduto per molte aree della Spagna, la sua storia è stata caratterizzata dalla dominazione romana e poi da quella araba fino alla "Reconquista" cattolica. L'eredità del suo passato è custodita tra le mura della Città Vecchia con tesori inestimabili. Di notevole importanza sono l'acquedotto Romano, splendidamente conservato, e l'Alcazar. Rientro in hotel in serata, cena e pernottamento.

**GIORNO 4: EL ESCORIAL - MADRID**

Colazione e partenza per El Escorial, Palazzo Reale, tempio celebrativo della monarchia spagnola, monastero e pantheon della famiglia reale, questo monumento è un edificio unico nel suo genere. Il complesso architettonico collocato ai piedi della Sierra de Guadarrama a 45 km da Madrid, è di una grandiosa maestosità, ma anche di un'austera freddezza e nel suo insieme ben interpreta l'animo della Spagna cinquecentesca. Annesso al Palazzo Reale c'è anche il Monastero di San Lorenzo.

Rientro a Madrid nel pomeriggio e tempo libero a disposizione.

Rientro in hotel in serata, cena e pernottamento.

**GIORNO 5: RIENTRO IN ITALIA**

Dopo colazione partenza per il viaggio di rientro.

**QUOTA INDIVIDUALE: da 315,00****SUPPL. SINGOLA: da 180,00**

La quota si basa su un minimo di 30 partecipanti

**La quota comprende:**

- Trattamento di mezza pensione
- Visite guidate come da programma

# MADRID HOTEL ADULTI



## MADRID

GRP ADULTI

### HOTEL ★★★★★



a 250 metri dalla fermata della metro Tribunal in centro a Madrid. Dotato di un centro fitness, bar e ristorante. Dispone di camere con servizi privati, aria condizionata, TV, minibar, asciugacapelli e set di cortesia.

ADULTI	BB	HB	FB	SS
20/01-31/03 01/11-30/12	49,40	65,90	OR	43,00
01/04-30/06 25/10-31/10	58,90	75,80	OR	52,00
01/07-31/08	45,90	62,90	OR	40,00
01/09-17/10	58,90	75,80	OR	52,00

colazione dolce e salata a buffet

tariffe valide per soggiorni infrasettimanali - suppl. weekend su richiesta



## MADRID

GRP ADULTI

### HOTEL AGUMAR ★★★★★



situato in una posizione comoda di fronte alla centrale stazione di Atocha, offre camere climatizzate con TV, cassaforte e connessione wifi. Dispone di un bar, ristorante e parcheggio.

ADULTI	BB	HB	FB	SS
01/01-31/03	45,40	65,50	OR	46,00
01/04-30/06 01/09-31/10	59,60	79,20	OR	53,00
01/07-31/08	46,20	65,60	OR	43,00

colazione dolce e salata a buffet



## MADRID

GRP ADULTI

### HOTEL ★★★★★



situato vicino allo stadio Santiago Bernabéu del Real Madrid. Offre camere ampie e luminose con aria condizionata, TV, bagno privato con asciugacapelli e set di cortesia. Dispone di centro benessere, bar, wifi.

ADULTI	BB	HB	FB	SS
01/01-31/03* 01/11-30/12*	54,00	70,20	OR	44,00
01/04-30/06* 01/09-31/10*	58,30	74,70	OR	45,40
01/07-31/08	38,90	53,50	OR	31,00

colazione dolce e salata a buffet

\*: tariffe valide per soggiorni infrasettimanali - suppl. weekend su richiesta



## MADRID

GRP ADULTI

### HOTEL ★★★★★



situato a pochi passi dalla metropolitana che lo collega al centro città e ai maggiori punti di interesse. Camere con servizi privati, TV, aria condizionata, asciugacapelli e cassaforte. Dispone anche di bar, ristorante e sala meeting.

ADULTI	BB	HB	FB	SS
01/01-31/03	OR	56,50	OR	37,00
01/04-30/06 01/09-31/10	OR	66,90	OR	42,00
01/07-31/08	OR	57,20	OR	38,00

colazione dolce e salata a buffet

pasti a buffet



## MADRID

GRP ADULTI

### HOTEL ★★★



situato nei pressi della stazione della metro, offre camere climatizzate, dotate di servizi privati, cassaforte, TV e asciugacapelli. Dispone anche di bar e ristorante.

ADULTI	BB	HB	FB	SS
01/04-30/06*	OR	71,00	OR	49,00
01/07-31/08	OR	59,00	OR	41,00
01/09-31/10*	OR	72,50	OR	52,00

colazione dolce e salata a buffet

\*: tariffe valide per soggiorni infrasettimanali - suppl. weekend su richiesta



## MADRID STUDENTI

## HOTEL ★★★



**POSIZIONE:**  
centrale - zona Puerta del Sol  
**CAMERE:**  
servizi privati - aria condizionata  
TV - asciugacapelli  
**SERVIZI:**  
reception - ristorante - bar - wifi



STUDENTI	BB	HB	FB	SS	SD
01/01-28/02 01/11-30/11	37,80	OR	OR	29,00	1,00
01/03-31/03	41,60	OR	OR	41,00	3,50
01/04-31/05 01/10-31/10	42,10	OR	OR	41,50	4,00
01/06-30/09 01/12-31/12	38,30	OR	OR	45,00	7,50

cauzione 10,00 - colaz. dolce e salata a buffet - tariffe valide per soggi. min. 3 notti  
tariffe valide per soggiorni infrasett. - supplemento weekend su richiesta

## MADRID STUDENTI

## OSTELLO



**POSIZIONE:**  
centrale  
nei pressi della Gran Via  
**CAMERE:**  
servizi privati - aria condizionata  
**SERVIZI:**  
reception - ascensore - wifi

STUDENTI	BB	HB	FB	SS	SD
01/01-14/02	30,90	42,80	OR	31,00	-
15/02-28/02	31,10	43,10	OR	34,00	-
01/03-30/04	31,50	43,50	OR	37,50	-

cauzione 20,00 - pasti in ristorante/self service convenzionato  
incluse lenzuola e 1 asciugamano

## MADRID STUDENTI

## HOTEL ★★



**POSIZIONE:**  
centrale  
nelle vicinanze della Puerta del Sol  
**CAMERE:**  
servizi privati - aria condizionata  
**SERVIZI:**  
reception - sala colazioni - wifi

STUDENTI	BB	HB	FB	SS	SD
01/01-31/03 01/11-31/12	30,10	41,90	OR	29,00	-
01/04-30/05 01/10-30/10	32,40	43,90	OR	27,00	-

cauzione 10,00 - colaz. dolce a buffet - pasti in ristorante/self service convenz.  
tariffe valide per soggiorni infrasettimanali - suppl. weekend su richiesta

## MADRID STUDENTI

## HOTEL ★★★



**POSIZIONE:**  
centrale  
a pochi passi dalla Puerta del Sol  
**CAMERE:**  
servizi privati - aria condizionata  
TV - cassaforte  
**SERVIZI:**  
reception - ascensore - wifi

STUDENTI	BB	HB	FB	SS	SD
01/01-14/02 01/11-30/12	36,10	48,30	OR	28,00	-
15/02-31/03	36,90	49,10	OR	29,00	-
01/04-30/06 01/09-31/10	42,90	55,10	OR	34,00	-

cauzione 10,00 - colazione dolce servita al tavolo  
pasti in ristorante/self service convenzionato

## MADRID STUDENTI

## OSTELLO MARLASCA



**POSIZIONE:**  
centrale - a pochi passi da Puerta del Sol  
**CAMERE:**  
30 - servizi privati  
aria condizionata - TV  
**SERVIZI:**  
reception - ascensore - wifi

STUDENTI	BB	HB	FB	SS	SD
16/01-31/01	34,50	46,60	OR	28,50	4,50
01/02-28/02	34,80	47,10	OR	29,00	4,50
01/03-30/04 01/10-31/10	38,30	50,60	OR	26,00	3,50
02/11-30/11	28,60	40,80	OR	35,50	11,00

colazione dolce servita al tavolo - incluse lenzuola e 1 asciugamano  
pasti in ristorante/self service convenzionato

## MADRID STUDENTI

## OSTELLO



**POSIZIONE:**  
disponiamo di vari ostelli di nuova  
generazione situati in centro  
**CAMERE:**  
camere fino a 8 posti letto  
servizi privati - aria condizionata  
**SERVIZI:**  
sala colazioni - ascensore - wifi



STUDENTI	BB	HB	FB	SS	SD
01/01-31/01	29,50	41,50	OR	50,50	15,50
01/02-28/02	33,20	45,60	OR	51,00	15,00
01/04-31/05 01/09-31/10	36,70	49,10	OR	51,50	12,50

colazione dolce e salata a buffet - incluse lenzuola e 1 asciugamano  
pasti in ristorante/self service convenzionato - cauzione 10,00

# SPAGNA - ANDALUSIA SERVIZI ADULTI & STUDENTI

RISTORANTI	STUDENTI	ADULTI
Cordova	14,80	19,00
Granada	15,00	20,00
Malaga	15,90	19,50
Ronda	16,10	20,50
Siviglia	14,10	21,00

Menù turistici - 3 portate - bevande escluse

GUIDE	HD
Cordova - da 30 a 40 pax - 2h	225,00
Cordova - da 41 a 50 pax - 2h	250,00
Granada - max 30 pax - centro storico o Alhambra	250,00
Malaga panoramica + 1 monumento - max 30 pax	240,00
Siviglia panoramica + 1 monumento - da 30 a 40 pax	270,00
Siviglia panoramica + 1 monumento - da 41 a 54 pax	290,00
Siviglia panoramica - da 30 a 40 pax	250,00
Siviglia panoramica - da 41 a 54 pax - 2h	270,00

Prezzi per gruppo - durante i servizi FD i pasti delle guide sono a carico del gruppo - ingressi esclusi - Tariffe valide per giorni feriali - supplemento giorni festivi su richiesta - il noleggio degli auricolari potrebbe essere obbligatorio

BUS		
<b>DA TORREMOLINOS/MALAGA</b>	<b>30 Posti</b>	<b>54 Posti</b>
Cordova FD	630,00	680,00
Granada FD	550,00	580,00
Malaga HD	325,00	350,00
Ronda FD	500,00	555,00
Siviglia FD	750,00	810,00
Trsf Apt Malaga/Hotel Siviglia a tratta	730,00	760,00
Trsf Apt Malaga/Hotel Torremolinos a tratta	190,00	230,00
<b>DA SIVIGLIA</b>	<b>35 Posti</b>	<b>55 Posti</b>
Cordova FD	550,00	625,00
Granada FD	840,00	900,00
Malaga FD	715,00	780,00
Siviglia HD	275,00	310,00
Siviglia FD	550,00	620,00
Trsf Apt Siviglia/Hotel Siviglia centrale a tratta	200,00	220,00
Trsf Apt Siviglia/Hotel Siviglia non centrale a tratta	260,00	270,00

Prezzi per gruppo - i costi dei parcheggi sono a carico del gruppo - per servizi notturni supplemento su richiesta

INGRESSI	
Cordova Mezquita	<a href="http://www.mezquita-catedraldecordoba.es">www.mezquita-catedraldecordoba.es</a>
Granada Alhambra	<a href="http://www.alhambra-patronato.es">www.alhambra-patronato.es</a>
Siviglia Alcazar	<a href="http://www.alcazarsevilla.org">www.alcazarsevilla.org</a>



N. B.: a causa dell'attuale incremento dei costi dell'energia e delle forniture alimentari, le tariffe esposte in catalogo devono ritenersi indicative e soggette a possibili variazioni. Sarà nostra premura indicarvi in fase di preventivo ogni eventuale modifica.





## EVENTS MENÙ

GRP ADULTI

**SIVIGLIA - menù tipico di tapas**

es: antipasto con olivas gordales e tortilla de patatas - salmorejo cordobés - caldereta in salsa - croquetas de Jamón - merluza Roteña - tarta San Marcos - bevande incluse

**19,50**

## EVENTS TIPS

GRP ADULTI

## LO SHERRY: VISITA IN CANTINA CON DEGUSTAZIONE

Originario dell'Andalusia, lo Sherry o Jerez, è un vino straordinario, considerato tra i migliori al mondo. Un'opera d'arte enologica, che necessita non solo della maestria di ottimi enologi, ma anche di un paziente lavoro di tempo e passione, oltre all'insostituibile aiuto della natura del luogo. Sherry è l'adattamento in inglese di Jerez, infatti sono stati proprio gli inglesi a valorizzare questo vino e a portarlo nel mondo.

Le cantine storiche dello Sherry si trovano a El Puerto de Santa Maria, Sanlúcar de Barrameda e Jerez de la Frontera.

**da  
10,50**

## MUSEO PICASSO DI MALAGA: L'EREDITÀ DI UN GENIO DELL'ARTE CONTEMPORANEA

Visitare questo eccellente museo significa fare un viaggio alla scoperta della vita e delle opere di Picasso tramite il suo percorso umano e artistico, conoscendo interessanti aspetti della storia della città di Malaga, di cui Picasso era vero protagonista. È un'ottima occasione per conoscere non solo Picasso, ma anche l'opera e le esposizioni temporanee di altri artisti contemporanei, il tutto nel magnifico contesto di un edificio che si presenta come uno splendido esempio di architettura rinascimentale andalusa.

**9,00**

## EVENTS TOUR

GRP ADULTI

## TOUR DELL'ANDALUSIA

La ricchezza della contaminazione, il meglio degli imperi ed i profumi del sud iberico

**GIORNO 1: SIVIGLIA**

Arrivo all'aeroporto di Siviglia. Incontro con il bus e trasferimento in hotel, cena e pernottamento.

**GIORNO 2: CORDOBA**

Dopo la prima colazione incontro con il bus e la guida e partenza per la visita della Cattedrale e della famosa Torre della Giralda, antico minareto della moschea, diventata poi il campanile della Cattedrale. Si prosegue con una passeggiata per il singolare quartiere di Santa Cruz, un labirinto di vicoli dai nomi pieni di leggenda, piazzette e bellissimi cortili. Nel primo pomeriggio partenza per Cordoba. Arrivo e incontro con la guida per la visita della moschea, una delle più belle opere dell'arte islamica. Proseguimento a piedi per il quartiere ebraico, con le sue viuzze caratteristiche, le case con i balconi colmi di fiori e i tradizionali cortili andalusi.

Dopo la visita, sistemazione in hotel per la cena e il pernottamento.

**GIORNO 3: GRANADA**

Dopo la prima colazione partenza per Granada, arrivo ed incontro con la guida per la visita dell'Alhambra, il meraviglioso monumento testimonianza dell'arte araba. Una volta palazzo reale e fortezza, questo complesso di stanze e cortili di una bellezza unica evoca lo splendido passato arabo della città. Visita del Generalife, residenza di riposo circondata da splendidi giochi d'acqua in un giardino molto curato e ricco di fiori di diverse specie. In serata sistemazione in hotel, cena e pernottamento.

**GIORNO 4: RONDA**

Prima colazione e partenza per Ronda, costruita su di un promontorio roccioso dalle pareti verticali e attraversata dal Tajo, una gola che raggiunge i 100 metri di profondità e che divide il centro urbano. Incontro con la guida per la visita del vecchio quartiere, dove si trova la Collegiata di Santa Maria, un importante edificio rinascimentale che conserva all'interno un arco dell'ormai scomparsa moschea principale. Si prosegue con la Plaza de Toros, un meraviglioso esempio architettonico del '700. Proseguimento per Siviglia. Cena e pernottamento in hotel.

**GIORNO 5: RIENTRO**

Prima colazione e trasferimento all'aeroporto di Siviglia per il rientro in Italia.

**QUOTA INDIVIDUALE: da 315,00****SUPPL. SINGOLA: da 155,00****La quota si basa su un minimo di 30 partecipanti****La quota comprende:**

- Trattamento di mezza pensione
- Visite guidate come da programma
- Bus come da programma

# SPAGNA - ANDALUSIA HOTEL ADULTI



## SIVIGLIA

GRP ADULTI

### HOTEL ★★★★★

situato di fronte alla Basilica della Macarena, la struttura offre camere climatizzate con TV, minibar, cassaforte e servizi privati. Completano la struttura bar e ristorante.

ADULTI	BB	HB	FB	SS
01/01-24/03 02/11-30/12	29,40	45,90	OR	24,00
25/03-24/06 01/09-01/11	49,40	65,90	OR	42,00
25/06-31/08	29,40	45,90	OR	24,00

colazione dolce e salata a buffet

tariffe valide per soggiorni infrasettimanali - suppl. weekend su richiesta



## SIVIGLIA

GRP ADULTI

### HOTEL DON PACO ★★★

nel centro di Siviglia, a 10 minuti a piedi dalla Cattedrale, questo hotel dispone di una piscina panoramica, solarium e terrazza con viste spettacolari sulla città. Le eleganti camere sono climatizzate e dotate di TV, minibar, cassaforte e asciugacapelli. La struttura dispone anche di ristorante interno.

ADULTI	BB	HB	FB	SS
01/01-28/02* 01/11-20/12	43,80	59,50	OR	37,50
01/03-30/06*	57,80	74,80	OR	49,00
01/07-31/08*	44,20	59,90	OR	38,00

colazione dolce e salata a buffet

\*: tariffe valide per soggiorni infrasettimanali - suppl. weekend su richiesta



## SIVIGLIA

GRP ADULTI

### HOTEL ★★★

situato in pieno centro a Siviglia a pochi passi dal Metropol Parasol. Offre camere con servizi privati, TV, aria condizionata e wifi. Dispone di un bar e un ristorante.

ADULTI	BB	HB	FB	SS
01/01-28/02* 01/07-30/08	33,50	50,20	OR	27,00
01/03-11/03* 11/06-30/06*	35,10	51,80	OR	28,50
12/03-31/03* 01/06-10/06*	48,60	OR	81,00	41,50
01/04-30/04	OR	OR	OR	OR
01/05-31/05*	53,50	70,20	85,90	46,00

colazione dolce e salata a buffet

\*: tariffe valide per soggiorni infrasettimanali - suppl. weekend su richiesta



## GRANADA

GRP ADULTI

### HOTEL ★★★★★

situato a 10 minuti a piedi dal centro storico, dispone di una piscina stagionale all'aperto e wifi in tutta la struttura. Le camere dispongono di aria condizionata, minibar, TV e bagno privato. A disposizione degli ospiti vi sono ristorante, bar ed una zona SPA con palestra e solarium.

ADULTI	BB	HB	FB	SS
01/01-12/03	34,50	42,90	OR	29,50
13/03-31/05	43,40	55,40	OR	44,00
01/07-31/08	34,90	43,30	OR	30,00
01/09-30/09	43,80	55,90	OR	44,50

colazione dolce e salata a buffet - tariffe valide dalla domenica al venerdì  
suppl. sabato notte su richiesta



## GRANADA

GRP ADULTI

### HOTEL ★★★★★

situato a meno di 10 minuti a piedi dal centro storico di Granada. Dispone di camere con servizi privati, asciugacapelli, aria condizionata, TV, cassaforte. La struttura dispone inoltre di bar, ristorante e piscina.

ADULTI	BB	HB	FB	SS
01/01-31/03	33,30	48,10	OR	32,00
01/04-30/06 01/09-31/10	46,90	77,20	OR	40,00
01/07-31/08	38,00	68,30	OR	38,00

colazione dolce e salata a buffet

# HOTEL STUDENTI SPAGNA - ANDALUSIA

## SIVIGLIA STUDENTI

### HOTEL ★★★



**POSIZIONE:**  
centrale  
**CAMERE:**  
servizi privati - telefono - TV  
asciugacapelli - aria condizionata  
**SERVIZI:**  
ristorante - sala meeting  
ascensore - wifi

STUDENTI	BB	HB	FB	SS	SD
02/01-28/02 01/11-30/11	25,90	42,70	OR	30,00	5,50
01/03-09/03	27,00	43,70	OR	34,00	7,00
10/03-31/03 01/09-31/10	39,60	56,30	OR	40,00	6,50
01/04-30/04	OR	OR	OR	OR	OR

cauzione 20,00 - colazione a buffet - pasti in ristorante convenzionato  
tariffe valide per soggiorni infrasettimanali - tariffe weekend su richiesta

## SIVIGLIA STUDENTI

### HOTEL ★★★



**POSIZIONE:**  
in città  
ben collegato al centro  
**CAMERE:**  
servizi privati - telefono  
TV - asciugacapelli - aria condizionata  
**SERVIZI:**  
bar - ristorante - wifi

STUDENTI	BB	HB	FB	SS	SD
01/01-17/02	29,90	36,50	OR	30,00	-
19/02-15/03 01/11-15/12	30,20	36,80	OR	30,50	-
16/03-20/04	36,20	45,80	OR	33,50	-

cauzione 10,00  
colazione dolce e salata a buffet

## SIVIGLIA STUDENTI

### OSTELLO



**POSIZIONE:**  
centrale  
**CAMERE:**  
servizi privati - aria condizionata  
**SERVIZI:**  
sala colazione - reception 24h  
terrazza panoramica - wifi

STUDENTI	BB	HB	FB	SS	SD
01/01-28/02	24,70	39,70	OR	46,00	-
01/03-04/04	26,10	41,10	OR	48,50	-
11/04-15/05	27,90	42,90	OR	53,50	-

colaz. dolce a buffet - incluse lenzuola e 1 asciugamano - pasti in rist. convenz.  
tariffe valide per soggiorni infrasettimanali - tariffe weekend su richiesta

## GRANADA STUDENTI

### HOTEL ★★★



**POSIZIONE:**  
10 minuti a piedi dal centro  
**CAMERE:**  
servizi privati - aria condizionata  
TV - telefono  
**SERVIZI:**  
bar - ristorante - ascensore

STUDENTI	BB	HB	FB	SS	SD
01/01-12/03	30,90	40,80	OR	28,00	-
13/03-04/04	35,90	45,10	OR	32,00	-
11/04-30/04	36,30	45,50	OR	32,50	-

cauzione 15,00 - colazione dolce e salata a buffet  
tariffe valida dalla domenica al venerdì - suppl. sabato notte su richiesta

## GRANADA STUDENTI

### HOTEL ★★★



**POSIZIONE:**  
centrale  
**CAMERE:**  
servizi privati - asciugacapelli  
aria condizionata  
**SERVIZI:**  
ristorante - ascensore - sala comune  
cucina - wifi

STUDENTI	BB	HB	FB	SS	SD
01/01-28/02 01/11-31/12	22,70	36,20	OR	42,50	-
01/03-30/06 01/09-31/10	29,20	42,70	OR	42,00	-

cauzione 10,00 - asciugamani non inclusi - incluse lenzuola  
tariffe valide dalla domenica al venerdì - suppl. sabato notte su richiesta

## TORREMOLINOS STUDENTI

### HOTEL ★★★



**POSIZIONE:**  
disponiamo di varie strutture centrali  
o nei pressi della spiaggia  
**CAMERE:**  
camere fino a 5/6 posti letto - servizi  
privati - aria condizionata  
TV - telefono  
**SERVIZI:**  
bar - ristorante - ascensore

STUDENTI	BB	HB	FB	SS	SD
01/01-31/03 21/09-31/12	OR	24,80	OR	22,00	7,00
01/04-31/05	OR	26,10	OR	22,50	7,00

cauzione 20,00 - colazione dolce e salata a buffet  
tariffe valide per soggiorni minimo 3 notti

# VALENCIA E RESTO DELLA SPAGNA SERVIZI ADULTI & STUDENTI

RISTORANTI	STUDENTI	ADULTI
Bilbao	17,50	23,00
Santiago de Compostela	13,50	17,50
Saragozza	14,50	18,50
Valencia	11,00	21,50
Valencia - menù con paella	14,50	24,80

Menù turistici - 3 portate - bevande escluse

GUIDE	HD	FD
Bilbao	240,00	
Salamanca	170,00	
Santiago de Compostela	180,00	255,00
Saragozza	170,00	
Valencia	170,00	270,00

Prezzi per gruppo - durante i servizi FD i pasti della guida sono a carico del gruppo - ingressi esclusi  
Tariffe valide nei giorni feriali - supplemento giorni festivi su richiesta - il noleggio degli auricolari potrebbe essere obbligatorio

BUS	30 Posti	54 Posti
Trsf Apt Bilbao/Hotel Bilbao a tratta	210,00	260,00
Trsf Apt Santiago de C./Hotel Santiago de C. a tratta	205,00	220,00
Trsf Apt Valencia/Hotel Valencia a tratta	200,00	205,00
Valencia HD (da Valencia)	280,00	300,00
Albufera o Sagunto HD (da Valencia)	315,00	325,00
Alicante FD (da Valencia)	550,00	610,00

Prezzi per gruppo - i costi dei parcheggi ed i pasti dell'autista - durante i servizi FD sono a carico del gruppo  
Per servizi notturni supplemento su richiesta

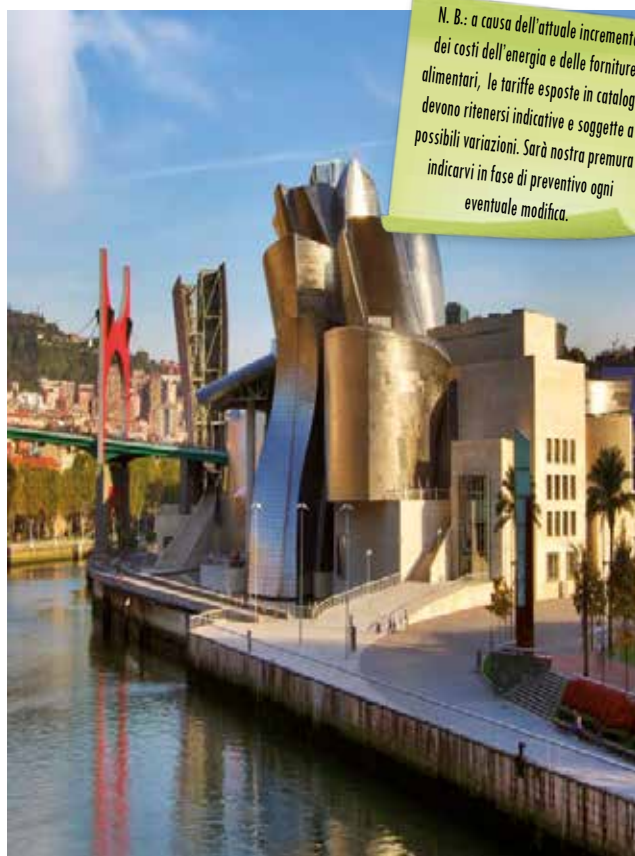

N. B.: a causa dell'attuale incremento dei costi dell'energia e delle forniture alimentari, le tariffe espote in catalogo devono ritenersi indicative e soggette a possibili variazioni. Sarà nostra premura indicarvi in fase di preventivo ogni eventuale modifica.

## INGRESSI

Hemisferic + Museo delle Scienze + Oceanografico

[www.cac.es](http://www.cac.es)





## EVENTS MENÙ

GRP ADULTI

**VALENCIA - LA PAELLA**

Non si può lasciare Valencia, luogo di nascita e culla della Paella, senza aver mangiato almeno una volta questo delizioso piatto tipico in uno degli innumerevoli locali specializzati.

**21,00****menù tipico con paella**

es: patatas bravas - insalata alla valenciana - paella tradizionale valenciana - dolce - bevande incluse

**VALENCIA - menù tipico di pesce**

es: insalata di pomodori e tonno alla valenciana - risotto di pesce del Señoret - Coca de llanda, tipica torta valenciana, con la sua crema

**25,00**

## EVENTS TIPS

GRP ADULTI

## HORCHATA DI CHUFA: LA BEVANDA DEI FARAONI

La Horchata è la bevanda più dolce e più famosa di Valencia. Scopri la sua storia, la sua preparazione e le sue proprietà. Viene preparata con acqua, zucchero e chufa. La chufa è un piccolo tubero di colore marrone che proviene dalle radici della juncia avellanada, una pianta con un frutto simile alla nocciola. Una horchata valenciana che si rispetti, va accompagnata dai fartons, dolci anch'essi tipici di Valencia, simili a brioche allungate con una glassa di zucchero.

**da  
3,50**

## IL PROSCIUTTO PATA NEGRA: VISITA CON DEGUSTAZIONE

Il prosciutto Pata Negra Bellota è prodotto nella zona della provincia di Salamanca e nelle regioni dell'Extremadura e dell'Andalusia.

È qui che, nutrendosi delle ghiande della varietà bellota, naturalmente cadute dagli alberi, i maiali neri iberici diventano "Pata Negra", da cui deriva il nome del prosciutto più caro e rinomato al mondo. Per poter pienamente apprezzare questo magnifico prodotto non c'è di meglio che la visita ad un prestigioso salumificio a Guijuelo, nei pressi di Salamanca.

Attraverso un video verrà illustrato l'intero processo di produzione del prosciutto e degli altri salumi. Si visiteranno anche la stanza della salatura, l'essiccatoio e infine il negozio per la degustazione di alcune prelibatezze accompagnate da un bicchiere di vino o di birra.

**da  
13,00***minimo 25 pax*

## EVENTS TOUR

GRP ADULTI

## TOUR DELLA LA SPAGNA DEL NORD Il Cammino e le maree, a passeggio tra cattedrali, castelli e borghi di pescatori al ritmo delle onde dell'oceano

**GIORNO 1: SANTIAGO DE COMPOSTELA**

Arrivo a Santiago de Compostela, incontro con la guida ed inizio della visita della città. Migliaia di persone si recano ogni anno a Santiago de Compostela con un unico desiderio: conoscerne la cattedrale, punto d'arrivo del Cammino di Santiago.

Dopo la visita, sistemazione in hotel a Santiago de Compostela, cena e pernottamento.

**GIORNO 2: PRAIA DAS CATEDRAIS - CUDILLERO - OVIEDO**

Dopo colazione, partenza per Oviedo attraverso uno dei tratti di costa più affascinanti della Spagna del Nord con sosta, alta marea permettendo, nella Praia das Catedrais, la Spiaggia delle Cattedrali. Proseguiremo verso Cudillero, pittoresco villaggio di pescatori. Nel tardo pomeriggio si raggiungerà la città di Oviedo.

Incontro con la guida e visita della Cattedrale di San Salvador.

Sistemazione in hotel, cena e pernottamento.

**GIORNO 3: SALAMANCA - BURGOS**

Prima colazione e partenza per Salamanca conosciuta come la città del pensiero e del sapere ma dove si possono trovare anche arte e bellezza. Il suo centro storico custodisce una magnifica eredità monumentale con splendidi esempi architettonici in stile diverso: romanico, gotico, barocco etc. Visita guidata e poi nel pomeriggio proseguimento per Burgos, bella città della Castiglia e León con importanti testimonianze della sua ricca storia medievale e dove sarà possibile visitare con la guida la magnifica Cattedrale, uno dei capolavori del gotico spagnolo.

Sistemazione in hotel, cena e pernottamento.

**GIORNO 4: SANTILLANA DEL MAR - SANTANDER  
CASTRO URDIALES - BILBAO**

Dopo colazione, partenza per Bilbao con sosta a Santillana del Mar, gioiello medievale. Proseguimento in direzione di Santander per continuare poi verso Castro Urdiales, piccolo borgo marinaro di origine medievale. In serata arrivo in hotel, cena e pernottamento.

**GIORNO 5: BILBAO**

Dopo colazione, intera giornata dedicata alla visita guidata di Bilbao, centro culturale ed economico della Regione Basca, i cui importanti progetti architettonici e infrastrutturali degli ultimi anni sono stati il motore dello sviluppo, dell'ammodernamento e della rinascita dell'intero Golfo di Biscaglia.

Rientro in hotel, cena e pernottamento.

**GIORNO 6: BILBAO**

Prima colazione e partenza per il rientro.

**QUOTA INDIVIDUALE: da 355,00**  
**SUPPL. SINGOLA: da 195,00**

**La quota si basa su un minimo di 30 partecipanti**

**La quota comprende:**

- Trattamento di mezza pensione
- Visite guidate come da programma

# VALENCIA E RESTO DELLA SPAGNA HOTEL ADULTI



## VALENCIA

GRP ADULTI

### HOTEL ★★★★★

ottima struttura nelle vicinanze della Città delle Arti e delle Scienze di Valencia e ben collegato con i mezzi pubblici. Dispone di ristorante, una piscina scoperta e una palestra. Tutte le camere sono con servizi privati, asciugacapelli, TV, telefono, aria condizionata e wifi.

ADULTI	BB	HB	FB	SS
01/01-28/02 01/11-31/12	38,50	55,00	OR	33,00
01/03-31/03	40,50	57,00	OR	39,00
01/04-31/05	51,50	68,00	OR	48,00
01/06-30/09	OR	OR	OR	OR

colazione dolce e salata a buffet  
inclusa 1/2 minerale



## VALENCIA

GRP ADULTI

### HOTEL ★★★

a 15 minuti a piedi dalla Città delle Arti e delle Scienze di Valencia. Dispone di ristorante, aria condizionata e wifi. Le camere hanno tutti servizi privati, aria condizionata, TV, cassaforte, asciugacapelli e scaldacqua.

ADULTI	BB	HB	FB	SS
01/01-31/03	OR	OR	OR	OR
01/04-19/04 01/05-30/06	36,90	52,40	OR	31,00
01/07-31/08	48,80	64,30	OR	42,00
01/09-31/10	37,20	52,70	OR	31,00

colazione dolce e salata a buffet  
tariffa valida per soggiorni infrasettimanali - suppl. weekend su richiesta



## SANTIAGO DE COMPOSTELA

GRP ADULTI

### HOTEL SAN LORENZO ★★★

buona struttura situata a soli 500 metri dalla Cattedrale e dal centro. Dispone di 54 camere con servizi privati, asciugacapelli, TV, telefono, aria condizionata, cassaforte e wifi. La struttura dispone anche di bar, ristorante e ascensore.

ADULTI	BB	HB	FB	SS
01/01-31/03 01/11-30/12	32,30	45,40	OR	22,50
01/04-31/10	46,80	60,10	OR	28,00

colazione dolce e salata a buffet  
inclusa acqua in caraffa



## SARAGOZA

GRP ADULTI

### HOTEL SANTOS DIAGONAL PLAZA ★★★★★

situato nei pressi dell'aeroporto e a soli 6 km dal centro, offre tutte camere moderne con servizi privati, cassaforte, asciugacapelli, TV, aria condizionata, mini-bar e wifi. Dispone di bar, ristorante, ascensore.

ADULTI	BB	HB	FB	SS
01/01-31/03	35,70	53,50	OR	31,00
01/04-31/10	36,00	54,00	OR	32,00

colazione dolce e salata a buffet



## BURGOS

GRP ADULTI

### HOTEL SERCOTEL CORONA DE CASTILLA ★★★★★

in posizione ideale, a 500 metri dalla Cattedrale di Burgos, offre eleganti camere con servizi privati, asciugacapelli, TV, aria condizionata e wifi. Dispone inoltre di bar e ristorante.

ADULTI	BB	HB	FB	SS
01/10-31/12 01/01-31/03	35,60	47,50	OR	29,00
01/04-30/09	41,60	53,50	OR	30,00

colazione dolce e salata a buffet



# HOTEL STUDENTI VALENCIA E RESTO DELLA SPAGNA

## VALENCIA STUDENTI

### HOTEL ★★★★★



**POSIZIONE:**  
centrale  
**CAMERE:**  
servizi privati - asciugacapelli  
TV - telefono  
**SERVIZI:**  
bar - sala colazioni - ascensore - wifi

STUDENTI	BB	HB	FB	SS	SD
01/01-14/02	OR	39,80	OR	26,50	4,00
15/02-31/03	OR	41,90	OR	28,00	4,00
01/04-30/04 01/10-31/10	OR	43,10	OR	32,00	4,00

cauzione 20,00 - colazione dolce e salata a buffet  
pasti in ristorante convenzionato

## VALENCIA STUDENTI

### HOTEL ★★



**POSIZIONE:**  
centrale  
**CAMERE:**  
servizi privati - telefono - TV  
**SERVIZI:**  
sala colazioni - ascensore - wifi

STUDENTI	BB	HB	FB	SS	SD
01/01-10/03 01/11-30/11	OR	37,40	OR	36,50	8,00
11/03-31/03	OR	41,30	OR	41,00	8,00
01/04-15/06	OR	43,80	OR	42,00	9,00

cauzione 20,00 - colazione dolce e salata a buffet  
pasti in ristorante convenzionato

## VALENCIA STUDENTI

### HOTEL BELERET ★★★



**POSIZIONE:**  
semicentrale  
15 minuti di metro dal centro  
**CAMERE:**  
70 - servizi privati - TV  
minibar - asciugacapelli  
**SERVIZI:**  
bar - ristorante - ascensore  
parcheggio - wifi

STUDENTI	BB	HB	FB	SS	SD
01/01-28/02 01/11-31/12	32,10	42,80	OR	31,00	-
01/03-31/10	32,50	43,20	OR	31,50	-

cauzione 20,00 - colazione dolce e salata a buffet  
pasti in ristorante convenzionato

## VALENCIA STUDENTI

### HOTEL ★★★



**POSIZIONE:**  
nei pressi del Palau de la Musica  
**CAMERE:**  
62 - servizi privati - telefono - TV  
**SERVIZI:**  
sala colazioni - ascensore - wifi

STUDENTI	BB	HB	FB	SS	SD
01/01-10/03 01/11-30/11	OR	39,40	OR	37,50	11,00
11/03-31/03	OR	43,40	OR	42,00	11,50
01/04-15/05	OR	43,90	OR	43,50	12,00

cauzione 20,00 - colazione dolce e salata a buffet  
pasti in ristorante convenzionato

## VALENCIA STUDENTI

### OSTELLO



**POSIZIONE:**  
centrale  
**CAMERE:**  
servizi privati  
aria condizionata  
**SERVIZI:**  
bar - sala colazioni - wifi

STUDENTI	BB	HB	FB	SS	SD
01/01-28/02 01/11-31/12	23,20	34,20	OR	28,50	6,50
01/03-15/05	26,40	37,40	OR	31,00	6,50

colazione dolce e salata a buffet - incluse lenzuola e 1 asciugamano  
pasti in ristorante convenzionato

## VALENCIA STUDENTI

### HOTEL ★



**POSIZIONE:**  
periferico  
**CAMERE:**  
servizi privati - aria condizionata  
asciugacapelli - TV  
**SERVIZI:**  
bar - ristorante - wifi

STUDENTI	BB	HB	FB	SS	SD
01/01-28/02 01/10-30/11	25,20	36,20	OR	27,00	-
01/03-31/05	26,60	37,60	OR	28,50	-

cauzione 20,00 - colazione dolce e salata a buffet  
pasti in ristorante convenzionato

# PORTOGALLO SERVIZI ADULTI & STUDENTI

RISTORANTI	STUDENTI	ADULTI
Coimbra	16,50	22,00
Fatima		18,50
Lisbona	14,50	24,50
Porto	15,50	21,00
Sintra	14,80	20,50

Menù turistici - 3 portate - bevande escluse

GUIDE	HD	FD
Assistenza Apt Lisbona	120,00	
Coimbra - 3h	185,00	
Lisbona - 3h/6h	190,00	295,00
Porto - 3h/6h	170,00	235,00

## ESCURSIONI DA LISBONA

Cascais/Sintra/Estoril/Cabo de Roca - 8h	295,00
Fatima/Batalha/Nazarè/Obidos - 8h	325,00

Prezzi per gruppo - durante i servizi FD i pasti della guida sono a carico del gruppo - tariffe valide nei giorni feriali - supplemento giorni festivi su richiesta - il noleggio degli auricolari potrebbe essere obbligatorio

BUS	34 Posti	50 Posti
Trsf Apt/Hotel Lisbona a tratta	170,00	190,00
Lisbona HD - 4h	300,00	320,00
Lisbona FD - 7h	440,00	460,00
Batalha/Alcobaca/Nazarè/Obidos/Fatima FD - 9h	525,00	610,00
Sintra/Cascais/Estoril/Cabo de Roca HD - 4h	320,00	340,00
Sintra/Cascais/Estoril/Cabo de Roca FD - 9h	470,00	515,00

Prezzi per gruppo - per servizi notturni supplemento su richiesta



N. 8.: a causa dell'attuale incremento dei costi dell'energia e delle forniture alimentari, le tariffe esperte in catalogo devono ritenersi indicative e soggette a possibili variazioni. Sarà nostra premura indicarvi in fase di preventivo ogni eventuale modifica.

## INGRESSI

Coimbra Università e Biblioteca	<a href="http://www.uc.pt">www.uc.pt</a>
Lisbona Castello Sao Jorge	<a href="http://www.castelodesaojorge.pt">www.castelodesaojorge.pt</a>
Lisbona Monastero Dos Jeronimos	<a href="http://www.patrimoniocultural.gov.pt">www.patrimoniocultural.gov.pt</a>
Lisbona Torre di Belem	<a href="http://www.patrimoniocultural.gov.pt">www.patrimoniocultural.gov.pt</a>
Sintra Palacio da Pena	<a href="http://www.parquesdesintra.pt">www.parquesdesintra.pt</a>
Sintra Palazzo Reale	<a href="http://www.visitportugal.com">www.visitportugal.com</a>





## EVENTS MENÙ

GRP ADULTI

**LISBONA****menù degustazione a buffet**

es: piatti freddi: gamberetti, insalata di ceci, polipo - piatti fritti: frittura di baccalà, verdure fritte, buffet di insalate e verdure - degustazione di formaggi e salumi - contorni caldi: riso con pomodori, funghi, fave - piatti principali: baccalà alla brace - buffet di dolci - buffet di frutta fresca e frutta secca - acqua, vino, caffè e digestivi inclusi

**36,00****LISBONA****menù tipico con spettacolo di Fado**

es: zuppa di verdure - baccalà arrosto o al forno con patate e verdure - dolce della casa - bevande incluse

**45,00**

## EVENTS TIPS

GRP ADULTI

## DEGUSTAZIONE DI PORTO

Il Porto è un vino liquoroso prodotto esclusivamente da uve provenienti dal Nord del Portogallo. Tutto parte dall'uva e dai suoli base di basalto e granito di origine vulcanica, il resto lo fa il vento del mare che si incunea nella valle del Douro. Poi l'uva viene raccolta, spremuta e fatta fermentare, fino poi a bloccare la fermentazione aggiungendo acquavite locale.

**Visita in un'antica cantina di Porto con guida, proiezione di un film sulla regione del Douro e degustazione di due vini.**

**da  
16,00**

## IL TRAM 28 DI LISBONA: un'esperienza da non perdere

Una corsa sul tram 28 è, a ragione, in cima alla lista dei desideri di molti turisti che visitano Lisbona: durante la corsa di 50 minuti da Praça Martim Moniz a Campo Ourique a bordo di questo convoglio centenario si gode di una vista favolosa e con scorci mozzafiato, inerpandosi su tratti di una pendenza impressionante.

Il tram passa attraverso Alfama, il quartiere più antico della città e si ferma vicino a molte delle principali attrazioni turistiche di Lisbona.

*Non prenotabile - pagamento in loco*

**da  
3,00**

## EVENTS TOUR

GRP ADULTI

**TOUR DEL PORTOGALLO**

Lo splendore di un impero decaduto, la saudade e l'orgoglio di un popolo al confine con l'oceano

**GIORNO 1: LISBONA**

Arrivo a Lisbona, incontro con la guida per un tour panoramico della città. Al termine della visita, sistemazione in hotel, cena e pernottamento.

**GIORNO 2: LISBONA**

Prima colazione e incontro con la guida per la visita intera giornata di Lisbona, detta anche la "città della luce e dei colori". Piena di storia, è stata più volte ricostruita e riformata, ma non ha mai abbandonato il suo stile originario. Visiteremo il quartiere di Belem, noto per la famosa Torre, il Pedrao dos Descrubimentos e per il Monasteiros dos Jeronimos, splendido esempio dello stile "Manuelino".

La visita prosegue con la cattedrale ed il quartiere dell'Alfama, dai tortuosi vicioletti, la Baixa, cuore della città, Praça do Comercio, la piazza più grande d'Europa, Praça de Rossio, una delle più antiche piazze della città circondata da splendidi palazzi del XVIII sec.

Cena e pernottamento in hotel.

**GIORNO 3: LISBONA - ESTORIL - CASCAIS  
SINTRA - BATALHA - FATIMA**

Dopo la prima colazione incontro con la guida e partenza per la visita di Estoril e Cascais. Visita guidata al Palazzo Reale, famoso per la particolare architettura. Nel pomeriggio proseguimento per Batalha dove si visiterà il Monastero di N.S. di Batalha. Arrivo a Fatima in serata, sistemazione in hotel, cena e pernottamento.

**GIORNO 4: PORTO**

Dopo la prima colazione, partenza per Porto e intera giornata dedicata alla visita guidata della seconda città del Portogallo per grandezza e capitale del Nord del paese.

Oltre alla visita della Cattedrale e della Chiesa di San Francesco, si sosterrà per una breve degustazione in una cantina vinicola. Pomeriggio a disposizione.

Rientro in hotel in serata, cena e pernottamento.

**GIORNO 5: GUIMARES - BRAGA - PORTO**

Dopo la prima colazione, partenza per Guimarães, città natale di Alfonso Henriques, il primo re portoghese.

Dopo la visita del Palazzo Ducale si proseguirà per Braga, splendida città barocca.

Rientro in hotel in serata, cena e pernottamento.

**GIORNO 6: PORTO**

Dopo colazione, partenza per il rientro.

**QUOTA INDIVIDUALE: da 365,00****SUPPL. SINGOLA: da 190,00**

**La quota si basa su un minimo di 30 partecipanti**

**La quota comprende:**

- Trattamento di mezza pensione
- Visite guidate come da programma
- Degustazione a Porto

# PORTOGALLO HOTEL ADULTI



## LISBONA

GRP ADULTI

### HOTEL ★★★★★

situato nel centro di Lisbona, a 5 minuti dall'Avenida da Liberdade, offre camere moderne con wifi, aria condizionata, TV, minibar e scrivania. L'hotel dispone di bar, ristorante e sala meeting.

ADULTI	BB	HB	FB	SS
01/01-28/02	OR	59,90	OR	31,00
01/03-31/03	OR	62,10	OR	35,00
01/04-31/10	OR	70,30	OR	42,50

colazione dolce e salata a buffet - tassa di soggiorno 2,00



## LISBONA

GRP ADULTI

### HOTEL ★★★

situato nel cuore di Lisbona a soli 200 metri dalla metropolitana di Intendente, offre camere moderne con con wifi, aria condizionata, Tv, asciugacapelli, set di cortesia e cassaforte. L'hotel dispone di ascensore e di un bar.

ADULTI	BB	HB	FB	SS
01/01-28/02	37,80	61,60	OR	33,00
01/03-30/04	48,60	72,40	OR	45,00
01/05-31/10	56,70	80,50	OR	48,00

colazione dolce e salata a buffet - tassa di soggiorno 2,00  
pasti in ristorante convenzionato



## PORTO

GRP ADULTI

### HOTEL ★★★★★

situato in pieno centro a Porto, vicino ai principali punti di interesse della città. Le 89 camere sono tutte con servizi privati, TV, aria condizionata, asciugacapelli, cassaforte e wifi. Dispone inoltre di un bar, un ristorante, sala congressi.

ADULTI	BB	HB	FB	SS
02/01-31/03	33,00	60,00	OR	27,00
01/04-30/06 01/08-31/08	58,90	85,90	OR	53,00
01/07-31/07	53,60	80,60	OR	49,00
01/09-31/10	64,70	91,80	OR	59,00
01/11-30/12	40,00	67,50	OR	36,00

colazione dolce e salata a buffet - tassa di soggiorno 2,00  
tariffe valide per soggiorni infrasettimanali - suppl. weekend su richiesta



## FATIMA

GRP ADULTI

### HOTEL STEYLER ★★★★★

situato a soli 100 metri dal Santuario di Fatima, dispone di una reception aperta 24 ore su 24, un ristorante interno, una cappella, una SPA e wifi nelle aree comuni. Le camere sono tutte con servizi privati, asciugacapelli, TV, telefono e aria condizionata.

ADULTI	BB	HB	FB	SS
01/01-31/03 01/12-31/12	OR	31,40	OR	21,00
01/04-30/04 01/06-30/06	OR	38,20	OR	23,00
01/05-30/05 01/07-31/08	OR	42,90	OR	25,00

inclusi 1/4 vino e 1/2 minerale - pasti a buffet - sistemazione in camere standard  
tariffe valide per soggiorni infrasettimanali - suppl. weekend su richiesta



## FATIMA

GRP ADULTI

### HOTEL ★★★

situato a 10 minuti a piedi dal Santuario di Nostra Signora di Fatima, dispone di camere con servizi privati, wifi, TV ed asciugacapelli. Dispone inoltre di bar, ristorante e sala TV.

ADULTI	BB	HB	FB	SS
01/01-31/03	OR	41,90	57,50	23,00
01/04-31/10	OR	47,90	63,50	27,50

colazione dolce e salata a buffet

## LISBONA STUDENTI

### HOTEL ★★★



**POSIZIONE:**  
centrale  
**CAMERE:**  
servizi privati - aria condizionata  
TV - asciugacapelli  
**SERVIZI:**  
sala colazione- wifi

STUDENTI	BB	HB	FB	SS	SD
01/01-28/02	32,40	OR	OR	38,00	5,40
01/03-30/04	43,20	OR	OR	49,00	5,40
01/05-31/10	54,00	OR	OR	49,00	2,70

cauzione 20,00 - colazione dolce e salata a buffet  
tassa di soggiorno 2,00

## LISBONA STUDENTI

### HOTEL ★★★



**POSIZIONE:**  
a 5 minuti dal centro  
**CAMERE:**  
servizi privati - aria condizionata  
asciugacapelli - cassaforte telefono - TV  
**SERVIZI:**  
bar - ristorante - parcheggio  
ascensore - sala meeting - wifi

STUDENTI	BB	HB	FB	SS	SD
01/01-15/02	38,20	51,20	OR	32,00	4,50
16/02-28/02	40,10	53,10	OR	34,00	4,80
01/03-31/03	40,60	53,60	OR	34,50	4,80
01/04-15/05	43,40	56,40	OR	37,00	5,00

cauzione 20,00 - pasti in ristorante convenzionato  
tassa di soggiorno 2,00 - colazione a buffet

## LISBONA STUDENTI

### OSTELLO



**POSIZIONE:**  
centrale  
**CAMERE:**  
servizi privati - camere da 4/6 posti  
letto - aria condizionata  
**SERVIZI:**  
bar - sala colazione - ascensore - wifi

STUDENTI	BB	HB	FB	SS	SD
01/01-28/02 01/11-30/11	24,80	38,80	OR	46,00	13,00
01/03-31/03	29,20	43,20	OR	52,00	14,50
01/04-30/04	29,50	43,50	OR	52,50	14,50
01/05-31/05	30,00	44,00	OR	53,00	14,50

pasti in rist. convenz. - colazione a buffet - incl. lenzuola e 1 asciugamano - tax 2,00  
attenzione: nessuna gratuità - cauz. 10,00 - tariffe valide per sogg. infr. - suppl. weekend sr

## LISBONA STUDENTI

### OSTELLO



**POSIZIONE:**  
centrale - nei pressi del Barrio Alto  
**CAMERE:**  
servizi privati - camere da 6/8 posti letto  
aria condizionata  
**SERVIZI:**  
bar - sala colazione - wifi

STUDENTI	BB	HB	FB	SS	SD
01/01-28/02	24,40	38,40	OR	38,50	12,00
01/03-31/03	25,20	39,20	OR	42,00	12,00
01/04-30/04	25,90	39,90	OR	42,00	12,00

cauz. 10,00 - colazione a buffet - incluse lenzuola e 1 asciugamano  
pasti in ristorante convenzionato - tassa di soggiorno 2,00

## PORTO STUDENTI

### HOTEL ★★★



**POSIZIONE:**  
centrale  
**CAMERE:**  
servizi privati - TV - telefono  
**SERVIZI:**  
bar - sala colazione - wifi

STUDENTI	BB	HB	FB	SS	SD
01/01-28/02	OR	44,90	OR	37,00	3,50
01/03-31/03	OR	47,40	OR	37,50	3,50
01/04-31/10	OR	49,50	OR	38,00	5,50

cauzione 20,00 - colazione a buffet  
pasti in ristorante convenzionato - tassa di soggiorno 2,00

## COIMBRA STUDENTI

### HOTEL ★★★



**POSIZIONE:**  
centrale  
zona stazione  
**CAMERE:**  
83 - servizi privati - TV  
telefono - aria condizionata  
**SERVIZI:**  
bar - ristorante - wifi

STUDENTI	BB	HB	FB	SS	SD
02/01-28/02	OR	39,70	OR	26,50	3,00
01/03-31/03	OR	40,10	OR	26,50	3,00
01/04-30/04	OR	43,90	OR	26,50	3,50

cauzione 20,00  
colazione a buffet

# GRAN BRETAGNA - LONDRA SERVIZI ADULTI & STUDENTI

RISTORANTI	STUDENTI	ADULTI
Londra - ristorante o pub - 2 portate	da 19,00	da 25,50
Londra - ristorante o pub - 3 portate	da 26,50	da 28,50
Londra - cena tipica in pub - 3 portate	da 27,00	da 31,50
Londra - cena 'Medieval Banquet' con spettacolo		su richiesta
Oxford	da 29,00	da 33,00
Windsor	da 29,00	da 33,00

Menù turistici - 2/3 portate - Bevande escluse - acqua in caraffa sempre inclusa

GUIDE	HD	FD
Assistenza Apt Heathrow	210,00	
Assistenza Apt Stansted, Luton o Gatwick	200,00	
Londra - 4h/8h - senza visita interna ai musei - fino a 25 pax	280,00	435,00
Londra - 4h/8h - con visita interna ai musei (Blue Badge Guide)	315,00	525,00
Oxford + Stratford Upon Avon - 9h		580,00
Windsor - 5h	348,00	

Prezzi per gruppo - durante i servizi FD i pasti della guida sono a carico del gruppo - la visita ai musei e monumenti richiede per la maggior parte una guida ogni 25 pax - il noleggio degli auricolari potrebbe essere obbligatorio



## INGRESSI

Londra - National Gallery	<a href="http://www.nationalgallery.org.uk">www.nationalgallery.org.uk</a>
Londra - British Museum	<a href="http://www.britishmuseum.org">www.britishmuseum.org</a>
Londra - Museo della Scienza	<a href="http://www.sciencemuseum.org.uk">www.sciencemuseum.org.uk</a>
Londra - National Gallery	<a href="http://www.nationalgallery.org.uk">www.nationalgallery.org.uk</a>
Londra - Abbazia di Westminster	<a href="http://www.westminster-abbey.org">www.westminster-abbey.org</a>
Londra - Torre di Londra	<a href="http://www.hrp.org.uk">www.hrp.org.uk</a>
Windsor - Castello di Windsor	<a href="http://www.rct.uk">www.rct.uk</a>



N. B.: a causa dell'attuale incremento dei costi dell'energia e delle forniture alimentari, le tariffe esposte in catalogo devono ritenersi indicative e soggette a possibili variazioni. Sarà nostra premura indicarvi in fase di preventivo ogni eventuale modifica.

## BUS

	29 Posti	51 Posti
Trsf Apt Heathrow/Hotel a tratta	330,00	365,00
Trsf Apt Gatwick/Hotel a tratta	462,00	520,00
Trsf Apt Stansted/Hotel a tratta	462,00	520,00
Trsf Apt Luton/Hotel a tratta	462,00	520,00
Londra HD - 4h	462,00	520,00
Londra FD - 8h	799,00	885,00
Londra + Windsor FD - 9h	855,00	950,00
Oxford o Cambridge FD - 9h	940,00	1.045,00
Oxford + Stratford FD - 9h	1.050,00	1.140,00
Stonehenge + Bath FD - 9h	1.050,00	1.140,00

Prezzi per gruppo - esclusi i costi dei parcheggi negli aeroporti - per servizi notturni supplemento su richiesta - le tariffe dei bus potrebbero essere soggette a variazioni dovute all'incremento dei costi dei carburanti o durante i giorni festivi - i pasti dell'autista nei servizi FD sono a carico del gruppo - i bus da 29 posti garantiscono questa effettiva capienza solo se i gruppi viaggiano con il solo bagaglio a mano, in caso contrario la capienza è da verificare

## FIERE E MANIFESTAZIONI LONDRA

London Fashion Week	17/02-21/02
London Luxury Afloat	18/04-22/04
London Marathon	23/04-24/04
Chelsea Flower Show	23/05-27/05
Wimbledon Championships	03/07-16/07
World Travel Market	Novembre TBA

## EVENTS TOUR

GRP ADULTI

## UN WEEKEND ALLA SCOPERTA DELLA COSMOPOLITA CAPITALE DELL'IMPERO BRITANNICO

## GIORNO 1: LONDRA

Arrivo del gruppo la mattina all'aeroporto di Londra, incontro con la guida e il pullman e tour della capitale del Regno Unito iniziando dalla visita dell'immenso complesso di Westminster che, per la sua magnificenza, è stato riconosciuto dall'UNESCO come Patrimonio Mondiale dell'Umanità nel 1987. L'abbazia fu fatta costruire da Edoardo il Confessore nell'XI secolo e le sue architetture sono in stile romanico con rimaneggiamenti gotici. Tutti gli appassionati di letteratura e poesia inglese non possono non soffermarsi un momento nel cosiddetto Poet's Corner, l'angolo dove sono sepolti i poeti più illustri come Shakespeare, Byron, Shelley e moltissimi altri ancora. Il Palazzo di Westminster è l'edificio in cui ha sede il Parlamento inglese da cui sventa la torre dell'orologio, famosa in tutto il mondo come "Big Ben".

Continueremo il tour passando per Trafalgar Square, sulla quale si affaccia la prestigiosa National Gallery e al cui centro spicca la Colonna di Nelson in ricordo del celebre ammiraglio eroe della battaglia. Continuazione poi per Piccadilly Circus dalle mille luci pubblicitarie, di Regent Street e di Buckingham Palace, residenza ufficiale della monarchia britannica a Londra. Sistemazione in hotel, cena e pernottamento.

## GIORNO 2: LONDRA

Dopo la prima colazione, incontro con la guida e visita del quartiere della City, polo finanziario mondiale dove, negli ultimi anni, architetti e grandi compagnie stanno costruendo edifici avveniristici e riconvertendo vecchi magazzini in negozi e ristoranti di design.

Nel quartiere della City, oltre ai grattacieli, sventa la cupola bianca della Cattedrale di San Paolo e il complesso della Torre di Londra, sito UNESCO che custodisce il Tesoro della Corona. Attraversando il Millennium Bridge, moderno e suggestivo ponte pedonale in acciaio, ci troviamo nel South Bank, dove possiamo visitare la ricostruzione del teatro di Shakespeare, lo "Shakespeare's Globe" e la Tate Modern, interessantissimo museo di Arte Moderna. Proseguendo a ovest su questa sponda del Tamigi ci troviamo ai piedi del London Eye, la grande ruota panoramica di Londra.

Tempo a disposizione per visite individuali o shopping.

Rientro in serata in hotel, cena e pernottamento.

## GIORNO 3: LONDRA

Dopo la prima colazione trasferimento in bus privato in aeroporto per il rientro.

**QUOTA INDIVIDUALE: da 255,00**

**SUPPL. SINGOLA: da 120,00**

La quota si basa su un minimo di 30 partecipanti

## La quota comprende:

- Trattamento di mezza pensione
- Visite guidate come da programma
- Trasporto bus come da programma



## EVENTS MENÙ

GRP ADULTI

## CENA TIPICA IN PUB LONDINESE

Londra è famosa per i suoi tipici Pub, che propongono uno stile inconfondibile ed alcune ricette tradizionali, per respirare il lato più autentico della vita londinese.

## menù tipico

es: crostino ai funghi - fish & chips con salsa tartara - cheesecake alla vaniglia - 1 birra locale

da  
**31,50**

## EVENTS TIPS

GRP ADULTI

## KEW GARDENS

Situati nell'area sud occidentale della città, i Royal Botanic Gardens di Kew offrono circa 120 ettari di spettacolo naturale puro. I Kew Gardens non sono un classico giardino, ma un'esperienza coinvolgente attraverso una rete costante di eventi ed incontri che coinvolgono grandi e piccoli.

Il sistema di serre, giardini ed ecosistemi fu creato nel XVIII secolo e ampliato in maniera lenta ma costante nel corso dei secoli, fino ad ottenere alla fine dell'ottocento, il riconoscimento di Orto Botanico Nazionale.

Da allora i Royal Botanic Gardens hanno continuato a crescere e stupire ed oggi in questi incantevoli giardini vengono coltivate più specie di piante che in qualsiasi altro giardino del mondo, tanto che dal 2003 sono stati inseriti dall'UNESCO nella lista di beni considerati Patrimonio dell'Umanità.

da  
**15,00  
GBP**

WARNER BROS STUDIOS  
THE MAKING OF HARRY POTTER

Un percorso unico, attraverso set e laboratori per conoscere tutti i segreti sulla realizzazione dei film che raccontano le storie del mago più famoso al mondo. La visita agli studi Warner Bros dura circa 3 ore e mezza e prima di cominciare si dovrà passare attraverso un veloce controllo di sicurezza. Oltre ad attraversare i set dei film, si vedranno i costumi e gli oggetti di scena originali e si potranno conoscere le tecniche, gli effetti speciali e le animazioni che hanno reso alcune scene indimenticabili. Biglietti non in vendita sul posto, si consiglia di prenotarli ed acquistarli con largo anticipo.

da  
**47,90  
GBP**

Prezzi validi al momento della stampa per il 2022

# GRAN BRETAGNA - LONDRA HOTEL ADULTI



## LONDRA

GRP ADULTI

### HOTEL ★★★★★

situato non lontano dalla stazione della metropolitana di Fulham Broadway, vanta delle camere ampie, moderne e dotate di accessori di lusso. Dispone di due ristoranti interni e di un bar & lounge interno.

ADULTI	BB	HB	FB	SS
01/01-28/02	66,00	OR	OR	58,00
01/03-21/04 01/08-31/08	81,00	OR	OR	72,00
23/04-31/07* 01/09-31/10*	94,00	OR	OR	88,00
23/04-31/07** 01/09-31/10**	83,50	OR	OR	79,00

colazione inglese - \*: tariffa valida dal lunedì al giovedì  
 \*\*: tariffa valida dal venerdì alla domenica



## LONDRA

GRP ADULTI

### HOTEL ★★★★★

buona struttura ad appena 2 minuti a piedi dall'Arena e dallo stadio di Wembley e a 7 minuti di metropolitana dal centro di Londra. Tutte le camere sono con servizi privati interni, TV, wifi, set per la preparazione di tè e caffè, il tutto in ambienti moderni e con ampie finestre.

ADULTI	BB	HB	FB	SS
01/01-31/03	55,00	OR	OR	42,00
01/04-30/06 01/09-31/10	63,50	OR	OR	55,00
01/07-31/08	57,00	OR	OR	49,00

colazione inglese



## LONDRA

GRP ADULTI

### HOTEL ★★★

situato a pochi minuti a piedi dalla stazione della West Brompton, in posizione strategica per raggiungere tutte le attrazioni principali della città. Le camere sono spaziose e confortevoli, dotate di TV, wifi e servizi privati con vasca e doccia. Dispone, inoltre, di ristorante e pub interno.

ADULTI	BB	HB	FB	SS
01/01-28/02	56,00	OR	OR	50,00
01/03-22/04 01/08-31/08	69,00	OR	OR	61,00
23/04-31/07 01/09-31/10	83,00	OR	OR	72,00
01/11-31/12	69,00	OR	OR	61,00

colazione inglese



## LONDRA

GRP ADULTI

### HOTEL ★★★

situato nel cuore di Londra, l'hotel è un enorme complesso che conta 1630 camere con servizi privati e arredi contemporanei in legno; vanta una posizione ideale, a Russel Square, a 600 metri dal British Museum. Dispone di bar, ristorante, minimarket, centro benessere, solarium e negozio di souvenir.

ADULTI	BB	HB	FB	SS
01/01-13/02	52,50	OR	OR	52,00
14/02-16/04	64,50	OR	OR	58,00
17/04-31/10	OR	OR	OR	OR

attenzione: nessuna gratuità - colazione inglese



## EDIMBURGO

GRP ADULTI

### HOTEL ★★★

disponiamo di strutture in vari quartieri di Edimburgo, in posizione centrale o semicentrale. Ogni hotel proposto dispone di camere con servizi privati, TV, aria condizionata e wifi e in ogni struttura sono presenti bar e ristorante.

ADULTI	BB	HB	FB	SS
01/01-28/02 01/12-31/12	61,00	OR	OR	58,00
01/03-31/03 01/11-30/11	72,00	OR	OR	64,90
01/04-30/04 01/10-31/10	82,00	OR	OR	71,50
01/05-31/05 01/09-30/09	98,00	OR	OR	80,50

attenzione: nessuna gratuità - colazione a buffet  
 tariffa valida per soggiorni infrasettimanali - suppl. weekend su richiesta



# HOTEL STUDENTI GRAN BRETAGNA - LONDRA

## LONDRA STUDENTI

### HOTEL ★★★



**POSIZIONE:**  
centrale  
**CAMERE:**  
1630 - servizi privati - asciugacapelli  
TV telefono - scrivania  
**SERVIZI:**  
sala colazione - ristorante - bar - pub  
negozi di souvenir - cambio valuta - wifi

STUDENTI	BB	HB	FB	SS	SD
01/01-13/02 01/04-30/04	OR	OR	OR	OR	OR
14/02-31/03	53,40	OR	OR	64,40	7,50

cauzione £ 20,00 - colazione inglese

## LONDRA STUDENTI

### HOTEL ★★★



**POSIZIONE:**  
disponiamo di varie strutture ben collegate con il centro  
**CAMERE:**  
TV - servizi privati - asciugacapelli  
bollitore elettrico  
**SERVIZI:**  
sala comune - bar - ristorante - wifi

STUDENTI	BB	HB	FB	SS	SD
01/01-28/02	36,50	OR	OR	77,50	25,80
01/03-31/03	38,90	OR	OR	87,00	29,50

colazione a buffet  
tariffa valida per soggiorni infrasettimanali

## LONDRA STUDENTI

### OSTELLO REST UP



**POSIZIONE:**  
situato in zona 1  
**CAMERE:**  
camere fino a 10 posti letto a castello  
servizi privati in comune  
**SERVIZI:**  
sala comune - sala colazione  
ristorante - bar

STUDENTI	BB	HB	FB	SS	SD
01/01-28/02	36,00	OR	OR	41,30	21,10
01/03-31/03	42,90	OR	OR	53,50	24,20

colazione continentale a buffet  
includere lenzuola - asciugamani non inclusi

## LONDRA STUDENTI

### OSTELLO



**POSIZIONE:**  
10 minuti dalla stazione metro di King's Cross St. Pancras  
**CAMERE:**  
camere fino a 10 posti letto a castello  
servizi privati  
**SERVIZI:**  
sala comune - bar - tavolo da biliardo  
ristorante - wifi

STUDENTI	BB	HB	FB	SS	SD
01/01-28/02*	34,80	OR	OR	85,00	24,00
01/01-28/02**	42,90	OR	OR	85,00	19,90
01/03-31/03*	38,50	OR	OR	92,00	26,70
01/03-31/03**	47,20	OR	OR	95,00	23,60

colazione a buffet - incluse lenzuola - asciugamani non inclusi  
\*: tariffa valida dalla domenica al giovedì - \*\*: tariffa valida dal venerdì al sabato

## LONDRA STUDENTI

### OSTELLO



**POSIZIONE:**  
centrale - vicino Tower Bridge  
**CAMERE:**  
servizi privati - camere fino a 6 posti letto a castello  
**SERVIZI:**  
sala colazione - cucina comune - terrazza  
sala TV - wifi

STUDENTI	BB	HB	FB	SS	SD
02/01-02/03	25,10	OR	OR	35,10	10,00
03/03-06/04	26,30	OR	OR	36,40	10,00
07/04-01/06 05/11-23/12	30,10	OR	OR	40,30	11,30

colazione a buffet - incluse lenzuola - asciugamani non inclusi  
tariffe valide per soggiorni infrasettimanali

## EDIMBURGO STUDENTI

### OSTELLO A&O EDINBURGH CITY



**POSIZIONE:**  
900 m dal castello di Edimburgo  
**CAMERE:**  
131 - camere fino a 10 posti letto - TV  
**SERVIZI:**  
ristorante - bar - sale comuni - wifi  
terrazza - area picnic

STUDENTI	BB	HB	FB	SS	SD
01/01-31/03 01/11-31/12	34,40	OR	OR	42,40	8,00
01/04-01/07 01/09-31/10	41,40	OR	OR	45,50	9,00

colazione dolce e salata a buffet - incluse lenzuola e asciugamani  
tariffe valide per soggiorni infrasettimanali

# IRLANDA SERVIZI ADULTI & STUDENTI



N. B.: a causa dell'attuale incremento dei costi dell'energia e delle forniture alimentari, le tariffe esposte in catalogo devono ritenersi indicative e soggette a possibili variazioni. Sarà nostra premura indicarvi in fase di preventivo ogni eventuale modifica.

RISTORANTI	STUDENTI	ADULTI
Dublino - menù 2 portate	22,00	26,00
Dublino - menù 3 portate	27,50	32,50
Dublino - cena tipica con spettacolo irlandese		da 58,00

Menù turistici - 2/3 portate - bevande escluse

GUIDE	HD	FD
Dublino	175,00	265,00

Prezzi per gruppo - durante i servizi FD i pasti della guida sono a carico del gruppo - il noleggio degli auricolari potrebbe essere obbligatorio

BUS	20 Posti	30 Posti	50 Posti
Trsf Apt Dublino/Hotel a tratta	210,00	255,00	345,00
HD Dublino - max 4h	440,00	495,00	540,00
FD Dublino - max 8h	610,00	640,00	690,00
FD Belfast + Giant's Causeway - max 12h	760,00	875,00	970,00
FD Cliffs of Moher - max 13h	895,00	1.012,00	1.115,00
FD Boyne Valley - 8h	540,00	645,00	770,00

Prezzi per gruppo - i costi dei parcheggi e i pasti dell'autista nei servizi FD sono a carico del gruppo - per servizi notturni supplemento su richiesta - le tariffe dei bus potrebbero essere soggette a variazioni dovute all'incremento dei costi dei carburanti



## INGRESSI

Christ Church	<a href="http://www.churchofchristireland.ie">www.churchofchristireland.ie</a>
National Gallery	<a href="http://www.nationalgallery.ie">www.nationalgallery.ie</a>
St. Patricks Cathedral	<a href="http://www.saintpatrickscathedral.org">www.saintpatrickscathedral.org</a>
Trinity College Old Library & the Book of Kells Exhibition	<a href="http://www.tcd.ie">www.tcd.ie</a>
Giant's Causeway	<a href="http://www.nationaltrust.org.uk">www.nationaltrust.org.uk</a>
Cliffs of Moher	<a href="http://www.cliffsofmoher.ie">www.cliffsofmoher.ie</a>
Museo del Titanic	<a href="http://www.titanicbelfast.com">www.titanicbelfast.com</a>
Castello	<a href="http://www.dublincastle.ie">www.dublincastle.ie</a>





## EVENTS TOUR

GRP ADULTI

### TOUR DI DUBLINO

Un Weekend tra Celti, Santi,  
Vichinghi, Pinte e Rock'n Roll

#### GIORNO 1: DUBLINO

Arrivo del gruppo in aeroporto a Dublino. Incontro con bus privato e trasferimento in centro per un breve tour panoramico della città con guida locale.

Sistemazione in hotel, cena e pernottamento.

#### GIORNO 2: DUBLINO

Dopo la prima colazione, partenza con bus e guida per la visita intera giornata di Dublino. Il tour parte dalla statua di Daniel O'Connell situata in fondo a O'Connell Street e prosegue percorrendo le strade acciottolate che testimoniano il passato e il presente di Dublino, per immergersi negli affascinanti racconti intrisi di storia, e nei dettagli violenti del passato della città, partendo dalla sua fondazione nel 841 d.C. a opera dei coloni vichinghi fino ad arrivare alla Dublino dei giorni nostri. Si scoprirà la storia di alcuni degli scrittori irlandesi più famosi al mondo, oltre al motivo per il quale si dovrebbe bere solo whisky irlandese e non di altro genere.

Non mancheranno le tappe a tutti i monumenti più famosi della città: il Trinity College, la cui libreria custodisce il famoso Book of Kells, il Castello di Dublino, il Rock 'n' Roll Wall of Fame di Temple Bar, la Christchurch e la St. Patrick Cathedral.

#### GIORNO 3: DUBLINO

Prima colazione e tempo libero per attività individuali e shopping, fino all'orario di incontro con il bus per il transfer in aeroporto per il rientro.

**QUOTA INDIVIDUALE: da 230,00**

**SUPPL. SINGOLA: da 110,00**

La quota si basa su un minimo di 30 partecipanti

#### La quota comprende:

- Trattamento di mezza pensione
- Visite guidate come da programma
- Trasporto bus come da programma



## EVENTS MENÙ

GRP ADULTI

### CENA CON MUSICA DAL VIVO AL BRAZEN HEAD PUB

Il Brazen Head pub è il più antico pub d'Irlanda e risale al 1198. Nonostante gli anni e la fama, il pub è riuscito a conservare il fascino e le caratteristiche del suo passato ed è oggi ancora un punto vivo nel panorama dei locali di Dublino, con sessioni di musica live ogni sera.

#### menù tipico

es: pudding scuro o salmone affumicato - stufato tradizionale alla birra o pancetta al miele e mostarda - torta tradizionale di mele o tortino al cioccolato

da  
**36,00**

## EVENTS TIPS

GRP ADULTI

### GUINNESS STOREHOUSE DUBLINO

La più famosa birreria d'Irlanda ha ormai accolto più di 4 milioni di visitatori sin dalla sua apertura al pubblico nel 2000. Si trova sulle rive del fiume Liffey, a poca distanza dal centro città. Durante la visita si scoprirà l'importanza dei 4 ingredienti principali della birra: acqua, orzo, luppolo e lievito, e la storia del fondatore Arthur Guinness. Una volta raggiunto il Gravity Bar, al settimo piano dell'edificio, si potrà finalmente degustare una magnifica pinta di Guinness.

da  
**20,50**

### LA BIBLIOTECA DEL TRINITY COLLEGE DI DUBLINO E IL "LIBRO DI KELLS"

Il complesso del Trinity College è composto da edifici risalenti al '700 e '900. Molti illustri personaggi si sono laureati in questo college: Jonathan Swift, Oscar Wilde, Bram Stoker per nominarne alcuni. Ma la celebrità di questo importante college è dovuta soprattutto alla prestigiosa biblioteca 'Old Library' situata al suo interno, che conserva libri antichissimi, tra cui il famoso 'Book of Kells', un manoscritto risalente al IX secolo realizzato da monaci irlandese, nel lontano '800 e contenente i quattro Vangeli del Nuovo Testamento, testimone del passaggio tra l'antica tradizione celtica alla odierna, fervente, osservanza cattolica dell'isola.

**11,00**

# IRLANDA HOTEL STUDENTI

## DUBLINO 2 STUDENTI

### HOTEL ★★★



**POSIZIONE:**  
centrale  
**CAMERE:**  
servizi privati - telefono - TV  
**SERVIZI:**  
bar - ristorante - sala colazione

STUDENTI	BB	HB	FB	SS	SD
01/01-28/02 01/05-30/06	OR	OR	OR	OR	OR
01/03-31/03	41,00	OR	OR	37,00	14,00
01/04-30/04	45,40	OR	OR	42,60	16,20

colazione buffet continentale  
tariffa valida per soggiorni infrasettimanali

## DUBLINO PERIFERICO STUDENTI

### HOTEL ★★/★★★

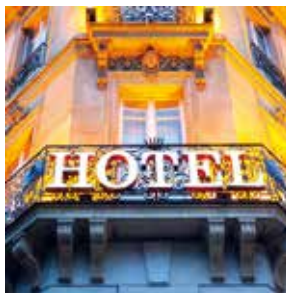

**POSIZIONE:**  
disponiamo di varie strutture collegate al centro con i mezzi pubblici  
**CAMERE:**  
servizi privati - TV - telefono  
**SERVIZI:**  
bar - ristorante - wifi

STUDENTI	BB	HB	FB	SS	SD
01/01-28/02	OR	OR	OR	OR	OR
01/03-31/03	42,10	OR	OR	44,80	13,50
01/04-30/04	46,40	OR	OR	56,00	17,30
01/05-31/05	47,50	OR	OR	59,40	18,90

cauzione 25,00  
colazione irlandese

## DUBLINO STUDENTI

### OSTELLO ABBEY COURT



**POSIZIONE:**  
centrale  
vicino O'Connell Bridge  
**CAMERE:**  
47 camere fino a 12 posti letto a castello  
**SERVIZI:**  
sala colazione - deposito bagagli  
sala giochi - lavanderia - wifi

STUDENTI	BB	HB	FB	SS	SD
01/01-31/12	27,00	OR	OR	50,40	21,60

cauzione 30,00 - tariffa valida per soggi. infrasett. - suppl. weekend sr  
incluse lenzuola - asciugamani non inclusi

## DUBLINO 2 STUDENTI

### OSTELLO ABIGAIL'S



**POSIZIONE:**  
centrale  
a pochi passi da Temple Bar  
**CAMERE:**  
35 - camere fino a 12 posti letto a castello  
servizi privati  
**SERVIZI:**  
reception 24h - sala colazione  
cucina - ascensore

STUDENTI	BB	HB	FB	SS	SD
01/01-28/02 01/11-31/12	29,70	OR	OR	48,60	25,90
01/03-31/03	34,80	OR	OR	54,00	30,20
01/04-31/10	35,30	OR	OR	58,30	30,20

cauzione 300,00 a gruppo - incluse lenzuola - asciugamani non inclusi  
tariffe valide per soggi. infrasett. - suppl. weekend sr

## GALWAY STUDENTI

### OSTELLO SLEEPZONE GALWAY CITY



**POSIZIONE:**  
centrale  
**CAMERE:**  
35 camere fino a 12 posti letto  
servizi privati  
**SERVIZI:**  
lounge - wifi - cucina  
sala TV - lavanderia

STUDENTI	BB	HB	FB	SS	SD
01/01-28/02 01/11-31/12	16,20	OR	OR	49,30	15,70
01/03-30/04 01/09-31/10	21,60	OR	OR	43,70	23,20
01/05-30/06	21,60	OR	OR	43,70	23,20
01/07-31/08	28,10	OR	OR	63,90	23,20

attenzione: nessuna gratuità - cauzione 30,00 - incluse lenz. - asciugamani non incl.  
tariffe valide per soggiorni infrasettimanali - suppl. weekend sr

## CORK STUDENTI

### OSTELLO



**POSIZIONE:**  
a meno di 5 minuti a piedi dalla città  
**CAMERE:**  
camere fino a 4/6 posti letto  
servizi privati  
**SERVIZI:**  
sala cinema - wifi - armadietti  
area picnic - cucina comune

STUDENTI	BB	HB	FB	SS	SD
01/01-31/03 01/11-31/12	27,00	OR	OR	37,00	10,30
01/04-31/10	29,70	OR	OR	47,60	9,70

# SERVIZI ADULTI & STUDENTI **OLANDA E BELGIO**

RISTORANTI	STUDENTI	ADULTI
<b>OLANDA</b>		
Amsterdam	da 19,50*	da 23,50
Delft	da 19,00*	da 23,00
Rotterdam	da 20,00*	da 25,00
Volendam	da 16,00*	da 17,50
<b>BELGIO</b>		
Anversa	da 19,00*	da 28,00
Bruges	da 19,00*	da 23,00
Bruxelles	da 17,50*	da 21,00
Lussemburgo	da 19,50*	da 25,00

*Menù turistici - 3 portate - bevande escluse - \*: Menù turistici - 2 portate - bevande escluse*

GUIDE	HD	FD
<b>OLANDA</b>		
Assistenza Apt Amsterdam	180,00	
Amsterdam* - 3h/8h	200,00	340,00
L'Aja e Delft - 8h		390,00
Marken e Volendam - 4h	215,00	
Tour Olanda del Nord - 9h		390,00
<b>BELGIO</b>		
Assistenza Apt Bruxelles	170,00	
Anversa - da Bruxelles	210,00	
Anversa - guida locale - 2h - max 20 pax	170,00	
Bruxelles	185,00	325,00
Gand e Bruges**	230,00	360,00

*Prezzi per gruppo - durante i servizi FD i pasti della guida sono a carico del gruppo - \*: per visite a piedi è consentito un max di 15 pax per guida, 3h a piedi, 4h in bus - \*\*: a Bruges è necessaria una guida ogni 25 pax - la municipalità di Amsterdam richiede una tassa di Euro 1,50 a persona per le visite del centro storico - il noleggio degli auricolari potrebbe essere obbligatorio*

FIERE E MANIFESTAZIONI	
Isicem - Bruxelles	21/03-24/03
Seafood - Bruxelles	25/04-27/04
King's Day - Amsterdam	27/04

INGRESSI OLANDA	
Aalsmeer Asta dei Fiori	<a href="http://www.royalfloraholland.com">www.royalfloraholland.com</a>
Amsterdam Casa di Anna Frank	<a href="http://www.annefrank.org">www.annefrank.org</a>
Amsterdam Rembrandthuis	<a href="http://www.rembrandthuis.nl">www.rembrandthuis.nl</a>
Amsterdam Rijksmuseum	<a href="http://www.rijksmuseum.nl">www.rijksmuseum.nl</a>
Amsterdam Van Gogh Museum	<a href="http://www.vangoghmuseum.nl">www.vangoghmuseum.nl</a>
Lisse Keukenhof - dal 24/03 al 14/05	<a href="http://www.keukenhof.nl">www.keukenhof.nl</a>

BUS		
<b>OLANDA</b>		<b>50 Posti</b>
Trsf Apt/Hotel Amsterdam a tratta		320,00
Amsterdam city tour HD - 4h		460,00
Amsterdam city tour FD - 8h		975,00
L'Aja e Delft HD - 4h		635,00
Tour dell'Olanda FD - 9h		1.090,00
Volendam e Marken* HD - 4h		635,00
<b>BELGIO</b>		<b>37 Posti</b> <b>50 Posti</b>
Trsf Apt / Hotel Bruxelles a tratta	250,00	280,00
Trsf Apt Charleroi / Hotel Bruxelles a tratta	465,00	500,00
Anversa HD - 5h	670,00	715,00
Bruxelles city tour HD - 3h	420,00	455,00
Bruxelles city tour FD - 8h	670,00	715,00
Gand e Bruges FD - 9h	770,00	815,00

*Prezzi per gruppo - \*: escluse tasse d'ingresso a Marken 0,50 - i costi dei parcheggi sono a carico del gruppo - le tariffe dei bus potrebbero essere soggette a variazioni dovute all'incremento dei costi dei carburanti - i pasti dell'autista nei servizi FD sono a carico del gruppo - suppl. festivi su richiesta - per servizi notturni supplemento su richiesta - per arrivi in Apt Amsterdam assistenza consigliata*

BATTELLI AMSTERDAM	STUDENTI	ADULTI
crociera sui Canali - fino alle ore 17:30	11,50	12,50
crociera sui Canali - dalle ore 17:30	12,00	13,00
crociera a lume di candela con degustazione di formaggio e vino		35,00

*Esclusa tassa di intrattenimento 1,50 per persona*



*N. B.: a causa dell'attuale incremento dei costi dell'energia e delle forniture alimentari, le tariffe esposte in catalogo devono ritenersi indicative e soggette a possibili variazioni. Sarà nostra premura indicarvi in fase di preventivo ogni eventuale modifica.*





**EVENTS MENÙ**

GRP ADULTI

**FIANDRE: CENA CON BIRRA**

Proponiamo una tipica cena fiamminga accompagnata dalle tradizionali birre locali.

**menù tipico**

es: crocchette al formaggio - spezzatino di manzo tipico alla birra oppure cozze con patatine fritte - contorno - gaufre farciti - 2 birre a scelta

da  
**34,50**

**EVENTS TIPS**

GRP ADULTI

**MUSEO DELLA CIOCCOLATA BRUGES**

A bruges si trova l'eccellenza mondiale della produzione della cioccolata e in particolare dei pregiati cioccolatini artigianali, veri scrigni di delizia, un must per ogni visitatore. La visita al prestigioso museo della cioccolata consiste in un percorso che offre una dimostrazione dettagliata di tutte le tappe della lavorazione manuale dei cioccolatini.

**14,50**

*Visita guidata con degustazione incluso 1 bicchiere di vino in abbinamento*

**KEUKENHOF:  
la fioritura dei tulipani  
23 MARZO - 14 MAGGIO 2023**

In Olanda, in primavera si può visitare il Keukenhof e ammirare la meravigliosa fioritura dei tulipani olandesi e degli altri fiori che rendono famosa l'Olanda. Il Keukenhof, che sorge non lontano da Amsterdam, è il parco di fiori più noto e più grande del mondo e racchiude oltre 7 milioni di fiori da bulbo, piantati ogni anno. I giardini e le quattro serre offrono una fantastica collezione di tulipani, giacinti, narcisi, orchidee, rose, garofani, iris, gigli e molti altri fiori.

**19,00**

*minimo 20 pax*



**EVENTS TOUR**

GRP ADULTI

**TOUR DELL'OLANDA**

Il gran tour delle dighe, dei canali, dei mulini e dei tulipani, dell'arte e dei sapori in Arancione

**GIORNO 1: GERMANIA**

Partenza del gruppo con proprio bus, pranzo libero lungo il percorso e in serata arrivo in hotel in località tedesca, cena e pernottamento.

**GIORNO 2: GERMANIA - AMSTERDAM**

Prima colazione e partenza per l'Olanda. Arrivo ad Amsterdam e visita della città: la famosa Piazza Dam, il Begijnhof, il mercato dei fiori lungo il Singel, la Torre di Montelbaan e la Waag. Ci si perderà tra le strade di Amsterdam, tra case colorate, canali e biciclette. In serata, minicrociera a lume di candela sui canali, con degustazione di vini e formaggi e cena in ristorante. Sistemazione in hotel e pernottamento.

**GIORNO 3: KINDERDIJK - ROTTERDAM - DELFT**

Dopo la prima colazione, partenza con guida per Kinderdijk, la città dei mulini. Ve ne sono 19 costruiti nel 1740 come parte di un sistema di gestione dell'acqua più ampio che aveva la funzione di evitare inondazioni. Proseguimento per Rotterdam, la seconda città più grande dell'Olanda, che ospita il primo porto più grande d'Europa. Dinamica, ricca di un'incredibile varietà ed energia culturale e di una vivacissima vita notturna, Rotterdam è stata la culla di artisti, navigatori, architetti e di grandi filosofi e umanisti, uno tra i più conosciuti è senza dubbio Erasmo da Rotterdam. Proseguimento per Delft, cittadina storica e incantevole, che gode di fama mondiale grazie a Johannes Vermeer, alla Casa Reale e alle bellissime porcellane realizzate fin dal XVI sec. con colori azzurro e bianco. Rientro ad Amsterdam in serata, sistemazione in hotel, cena e pernottamento.

**GIORNO 4: VOLENDAM - MARKEN - GRANDE DIGA**

Prima colazione e partenza per la visita di Volendam, pittoresco villaggio di pescatori caratterizzato dalle case in legno che si affacciano sul porto e Marken, isoletta collegata alla terraferma da una diga. Nel pomeriggio, si prosegue per Afsluitdijk, la Grande Diga: questa struttura lunga 32 km collega due regioni olandesi e costituisce la più importante delle opere idrauliche dei Zuiderzeewerken, che ha separato l'insenatura dello Zuiderzee dal Mare del Nord, trasformandolo in un lago d'acqua dolce, lo IJsselmeer, e permettendo di strappare alle acque i territori che oggi costituiscono la provincia di Flevoland. In serata rientro ad Amsterdam, cena e pernottamento.

**GIORNO 5: AMSTERDAM - ALSAZIA**

Prima colazione e inizio del viaggio di ritorno con sosta a Strasburgo o altra località alsaziana. Cena e pernottamento in hotel.

**GIORNO 6: ALSAZIA**

Dopo la prima colazione partenza per il viaggio di rientro.

**QUOTA INDIVIDUALE: da 548,00**  
**SUPPL. SINGOLA: da 305,00**

La quota si basa su un minimo di 30 partecipanti

**La quota comprende:**

- Trattamento di mezza pensione
- Visite guidate come da programma
- Navigazione a lume di candela con degustazione di vini e formaggi

**AMSTERDAM**

GRP ADULTI

**GRAND HOTEL AMSTELVEEN ★★★★★**

in posizione periferica, a 15 minuti da Amsterdam e dall'Aeroporto di Schiphol. La stazione metro più vicina si trova a 8/10 minuti. La struttura dispone di ristorante, centro fitness e wifi. Tutte le 99 camere dispongono di servizi privati con set di cortesia, TV e kit per la preparazione di tè e caffè.

ADULTI	BB	HB	FB	SS
01/01-28/02	43,60	69,80	OR	30,30
01/03-31/03	50,10	75,90	OR	29,70
01/04-30/06 01/09-30/09	56,90	79,50	OR	35,00
01/07-31/08 01/10-31/10	50,10	75,90	OR	29,70

colazione a buffet - tariffe valide per i weekend  
tassa di soggiorno 3,00

**AMSTERDAM**

GRP ADULTI

**HOTEL ★★★★★**

disponiamo di varie strutture semicentrali, situate a 15 minuti dal centro con i mezzi. Le camere sono dotate di servizi privati, TV e telefono. Ampia hall, ascensore, sala riunioni, bar, ristorante e wifi in tutta la struttura.

ADULTI	BB	HB	FB	SS
01/04-07/07 05/09-31/10	77,00	102,90	OR	67,20
08/07-04/09	52,30	78,10	OR	42,00
01/11-30/11	60,50	86,40	OR	50,40

colazione dolce e salata a buffet - tariffe valide per i weekend

**AMSTERDAM DE RIJP**

GRP ADULTI

**HOTEL DE RIJPER EILANDEN ★★☆☆ SUP**

a circa 30 minuti da Amsterdam, offre un ristorante e camere spaziose con servizi privati, TV e balconi. Le camere sono decorate con pavimenti in legno, tonalità luminose e ampie finestre. La struttura dispone anche di terrazza solarium, ampi spazi esterni e wifi.

ADULTI	BB	HB	FB	SS
01/01-28/02 01/11-22/12	OR	OR	OR	OR
01/03-31/03 01/10-31/10	55,80	78,40	OR	23,90
01/04-30/09 23/12-31/12	55,80	78,40	OR	23,90

colazione a buffet  
tassa di soggiorno 2,50

**BRUXELLES**

GRP ADULTI

**HOTEL ★★★★★**

situato in centro, offre camere confortevoli con servizi privati, TV, telefono e asciugacapelli. Inoltre dispone di ampia hall, ascensore, bar, sale riunioni e wifi in tutta la struttura.

ADULTI	BB	HB	FB	SS
01/01-28/02 01/11-31/12	OR	OR	OR	OR
01/03-30/06* 01/07-31/08*	71,50	101,40	OR	45,00
01/09-31/10*	74,80	105,60	OR	45,00

colazione a buffet - pasti in ristorante convenzionato  
\*: tariffe valide per i weekend - tassa di soggiorno 4,25

**BRUXELLES**

GRP ADULTI

**HOTEL ★★☆☆**

in posizione centrale, a 400 metri dalla Grand Place e 200 metri dal Manneken Pis, dispone di ampi spazi comuni, ristorante e sale riunioni. Tutte le camere sono dotate di TV, servizi privati e arredi moderni.

ADULTI	BB	HB	FB	SS
01/01-31/03	44,00	72,60	OR	42,60
01/04-04/07 30/08-24/10	62,70	91,10	OR	59,00
05/07-29/08	55,00	84,20	OR	50,40

colazione a buffet - pasti in ristorante convenzionato  
tassa di soggiorno 4,25

# OLANDA E BELGIO HOTEL STUDENTI

## AMSTERDAM

## STUDENTI

### OSTELLO HANS BRINKER



**POSIZIONE:**  
centrale  
**CAMERE:**  
126 - camere fino a 8 posti letto a castello  
servizi privati  
**SERVIZI:**  
hall - bar - ristorante - pub  
wifi

STUDENTI	BB	HB	FB	SS	SD
01/01-28/02	29,50	38,20	OR	35,10	16,20
01/03-01/11	36,00	46,80	OR	38,20	19,60

attenzione: nessuna gratuità - cauzione 50,00 ogni 50 pax  
incluse lenzuola e asciugamani - menù 2 portate

## AMSTERDAM

## STUDENTI

### OSTELLO A&O AMSTERDAM ZUIDOOST



**POSIZIONE:**  
10 km dal centro di Amsterdam  
a pochi passi dalla metropolitana  
**CAMERE:**  
353 - camere da 6/8 letti a castello  
servizi privati - TV  
**SERVIZI:**  
bar - sala colazioni - ascensore - wifi

STUDENTI	BB	HB	FB	SS	SD
01/01-28/02 01/11-31/12	27,30	39,20	OR	35,30	12,10
01/03-31/03	39,50	51,50	OR	43,10	16,40
01/04-31/10	40,00	52,30	OR	43,10	16,40

colaz. a buffet - incl. lenzuola e 1 asciug. - pasti con servizio self service - incl. 1 bev.  
tariffe valide dal lunedì al giovedì - tariffe weekend sr - tax 3,00

## BRUXELLES

## STUDENTI

### HOTEL ★★★



**POSIZIONE:**  
centrale - zona Gare du Midi  
**CAMERE:**  
140 - servizi privati - TV - telefono  
cassaforte  
**SERVIZI:**  
bar - ristorante - sala colazioni  
parcheggio a pagamento - wifi

STUDENTI	BB	HB	FB	SS	SD
01/01-28/02	OR	OR	OR	OR	OR
01/03-15/03	45,40	OR	OR	44,80	4,50
16/03-31/03	48,60	OR	OR	52,70	4,50
01/04-30/06 06/09-12/12	52,90	OR	OR	49,30	4,50

cauzione 20,00 - colazione a buffet  
tassa di soggiorno 4,25 per camera

## AMSTERDAM

## STUDENTI

### OSTELLO



**POSIZIONE:**  
semicentrale - 5 km da Piazza Dam  
150 m dalla stazione metro Amstel  
**CAMERE:**  
185 - camere da 6 posti letto a castello  
servizi privati  
TV - asciugacapelli  
**SERVIZI:**  
sala colazioni - ristorante - bar - lobby  
sala giochi - terrazza - wifi

STUDENTI	BB	HB	FB	SS	SD
01/01-28/02 01/11-31/12	32,40	46,90	OR	39,20	15,10
01/03-30/04 01/07-31/10	48,00	62,50	OR	43,20	12,40

colazione a buffet - incluse lenzuola e 1 asciugamano  
pasti con servizio self service - inclusa 1 bevanda

## BRUXELLES

## STUDENTI

### HOTEL MOZART ★★★



**POSIZIONE:**  
centrale  
**CAMERE:**  
48 - servizi privati - TV - telefono  
**SERVIZI:**  
sala colazioni - ascensore - wifi

STUDENTI	BB	HB	FB	SS	SD
01/01-28/02	OR	OR	OR	OR	OR
01/03-30/04	43,20	OR	OR	45,00	10,80
01/05-31/05	44,00	OR	OR	45,00	11,10

colazione a buffet  
tassa di soggiorno inclusa

## BRUXELLES

## STUDENTI

### OSTELLO



**POSIZIONE:**  
1,5 km da Grand Place  
**CAMERE:**  
150 - camere da 6 posti letto a castello  
servizi privati - asciugacapelli TV  
**SERVIZI:**  
bar - ristorante - cucina - sala colazioni  
ascensore - sala giochi - wifi

STUDENTI	BB	HB	FB	SS	SD
01/01-28/02 01/11-31/12	26,50	40,90	OR	36,30	11,90
01/03-30/04	37,30	51,80	OR	47,60	13,50
01/05-30/06	37,30	51,80	OR	48,80	14,60
01/07-31/08	34,00	48,60	OR	45,40	10,30
01/09-31/10	36,20	50,20	OR	45,40	12,40

colazione a buffet - incluse lenzuola e asciugamani  
tax 4,00 per camera - pasti con servizio self service - incluso 1 succo



# SERVIZI ADULTI & STUDENTI **GERMANIA - MONACO**

RISTORANTI	STUDENTI	ADULTI
Monaco di Baviera	da 13,50	20,50
Monaco di Baviera - menù migliorato	da 15,00	22,50
Monaco di Baviera - ristorante italiano	14,50	20,50
Monaco di Baviera - birreria	18,60	24,00
Monaco di Baviera - birreria Hofbraeuhaus (valido fino al 31/03)		da 29,50
Dachau	da 15,50	22,00

Menù turistici - 3 portate - bevande escluse

GUIDE	HD	FD
Castelli Bavaresi		385,00
Dachau - 4h	220,00	
Herrenchiemsee - 8h		385,00
Monaco - 3h/8h *	200,00	335,00
Monaco - 1 museo - 2h *	170,00	

Prezzi per gruppo - \*: per le visite nei musei sarà richiesto la presenza di 1 guida ogni 25/30 persone  
Il noleggio degli auricolari potrebbe essere obbligatorio - ogni guida max 35 pax

BUS	30 Posti	50 Posti
Trsf Apt/Hotel Monaco a tratta	300,00	335,00
Trsf Stazione/Hotel Monaco a tratta	235,00	255,00
FD Castelli Bavaresi - 10h	750,00	785,00
HD Dachau - 4h	470,00	505,00
HD Monaco - 3h	405,00	440,00
HD Monaco - 4h	460,00	495,00

Prezzi per gruppo - suppl. 10% durante il periodo Oktoberfest - i costi dei parcheggi ed i pasti dell'autista nei servizi FD sono a carico del gruppo - le tariffe dei bus potrebbero essere soggette a variazioni dovute all'incremento dei costi dei carburanti - per servizi serali o notturni supplemento su richiesta - prezzi validi per il 2022 aggiornati al momento della stampa del catalogo

## INGRESSI

Chiemsee Castello di Herrenchiemsee	<a href="http://www.herrenchiemsee.de">www.herrenchiemsee.de</a>
Ettal Castello di Linderhof	<a href="http://www.schlosslinderhof.de">www.schlosslinderhof.de</a>
Monaco Alte Pinakothek	<a href="http://www.pinakothek.de">www.pinakothek.de</a>
Monaco Castello di Nymphenburg	<a href="http://www.schloss-nymphenburg.de">www.schloss-nymphenburg.de</a>
Monaco Deutsches Museum	<a href="http://www.deutsches-museum.de">www.deutsches-museum.de</a>
Monaco BMW Museum	<a href="http://www.bmw-welt.com">www.bmw-welt.com</a>
Schwangau Castello di Neuschwanstein	<a href="http://www.neuschwanstein.de">www.neuschwanstein.de</a>
Schwangau Castello di Hohenschwangau	<a href="http://www.hohenschwangau.de">www.hohenschwangau.de</a>



N. B.: a causa dell'attuale incremento dei costi dell'energia e delle forniture alimentari, le tariffe esperte in catalogo devono ritenersi indicative e soggette a possibili variazioni. Sarà nostra premura indicarvi in fase di preventivo ogni eventuale modifica.

## FIERE E MANIFESTAZIONI A MONACO

IMOT	23/02-25/02
INGORGENTA	24/02-27/02
f.re.e	22/02-26/02
BAU	16/04-21/04
Transport Logistic	08/05-11/05
LASER World of Photonics	27/06-30/06
OKTOBERFEST	16/09-02/10
EXPO REAL	TBA
ISPO	TBA



 **EVENTS MENÙ**

GRP ADULTI

**MONACO DI BAVIERA  
CENA CON MUSICA DAL VIVO  
AL HOFBRÄUHAUS  
menù tipico**

es: crema di erbe della casa -  
stinco di maiale croccante con crauti  
e canederli - crema bavarese -  
1 birra piccola e 0,4 lt minerale incluse

**da  
32,50**
**MONACO DI BAVIERA  
CENA MEDIEVALE**

Avrete la possibilità di intraprendere  
un viaggio culinario nel cuore del Medioevo.  
Ciò che vi attende è un menù rustico di tre ore  
con una scelta tra 5, 6 o 10 portate.

**menù degustazione 6 portate**

es: idromele servito nel corno -  
focaccia con lardo - brodo di gallina -  
stinco di vitello con spätzle all'uovo e verdure  
miste - formaggio stagionato di montagna -  
torta alla zucca

**da  
52,00**
 **EVENTS TIPS**

GRP ADULTI

## LA PIÙ ANTICA BIRRA DEL MONDO

Il mondo è cambiato molto da quando nel 725 d.C. venne  
fondato un piccolo monastero benedettino a Weihestephan,  
ma l'arte della birra ha come sua culla questa cittadina a pochi  
chilometri da Monaco.

È bello sapere che nella storia movimentata di Weihestephan,  
con tutti i suoi sviluppi, i progressi e le battute d'arresto, una  
cosa è rimasta costante: la birra.

La passione e la costante dedizione hanno fatto in modo  
che al giorno d'oggi sia una tra le più moderne ed avanzate  
del mondo. Il mix tra tradizione e innovazione continua è la  
formula vincente che permette a questo birrifico di essere tra i  
più medagliati nelle competizioni internazionali.

*La visita guidata viene effettuata  
il lunedì, martedì e mercoledì alle ore 10:00  
Il martedì è possibile la visita anche alle ore 13:30*

**Tour 60-70 minuti**  
**Include buono da 2,00** **9,50**  
**per il negozio di souvenirs**

**Tour 120 minuti con degustazione birra**  
**Include un pretzel, buono da 2,00 per il** **13,00**  
**negozio di souvenirs e un boccale da 1 litro**

 **EVENTS TOUR**

GRP ADULTI

## TOUR DELLA BAVIERA

Il calore della città più latina  
di Germania, il fascino della strada  
romantica e l'isola delle Donne

**GIORNO 1: MONACO**

Arrivo a Monaco e incontro con la guida per la visita della città dove  
si potranno ammirare la magnifica Königsplatz e la Glyptothek, la  
Marienplatz, la Frauenkirche.

Sistemazione in hotel, cena e pernottamento.

**GIORNO 2: MONACO**

Dopo la colazione si parte alla volta di Monaco Nord. Qui un enorme  
complesso è stata costruito per le XX° Olimpiadi del 1972, e oggi  
si possono godere enormi spazi verdi e strutture che tutt'ora sono  
utilizzate per gli sportivi. A poca distanza la Torre Olympiaturm alta  
291 metri potrà dare una vista mozzafiato della cittadina tedesca fino  
alle Alpi. La giornata continua nel relax degli Englischer Garten e  
Schwabing, il quartiere artistico di Monaco di Baviera, con la famosa  
Leopoldstrasse.

Sistemazione in hotel, cena e pernottamento.

**GIORNO 4 : MONACO - LA STRADA ROMANTICA**

Dopo la prima colazione, incontro con la guida e partenza per  
la Strada Romantica, il più famoso di tutti gli itinerari turistici  
tedeschi che ripercorre il tracciato della Via Claudia, importante asse  
commerciale militare dell'Impero Romano. Pittoresche e storiche  
cittadine, borghi medievali con possenti cinte murarie, case a  
graticcio, chiese gotiche si susseguono piacevolmente; 350 km di  
puro romanticismo che attraversano un paesaggio multiforme,  
iniziando nel territorio vinicolo francone, attraversato dal Meno, per  
concludersi in prossimità delle splendide vette alpine.

Rientro in serata. Cena e pernottamento in hotel.

**GIORNO 4: MONACO - CHIEMSEE**

Dopo la colazione si parte alla volta del Lago Chiemsee che ospita il  
Castello di Herrenchiemsee, il Palazzo che Ludovico II fece costruire  
nel 1878. L'arrivo avviene tramite una barca per raggiungere l'isola  
su cui venne costruita una copia della Reggia di Versailles, un  
monumento all'assolutismo simbolo di maestosità e sfarzo.

La visita poi prosegue verso l'Isola delle Donne, Fraueninsel, in cui  
sorge l'abbazia femminile di Frauenchiemsee.

Terminato il rientro in barca, durante il quale si può avere un  
emozionante panorama dal lago, si rientra sulla terraferma e ci si  
avvia verso il rientro a casa.

**QUOTA INDIVIDUALE: da 330,00**

**SUPPL. SINGOLA: da 156,00**

La quota si basa su un minimo di 30 partecipanti

**La quota comprende:**

- Trattamento di mezza pensione
- Visite guidate come da programma
- Prenotazione Castello di Herrenchiemsee
- Battello a/r Prien-Herreninsel

# HOTEL ADULTI GERMANIA - MONACO



## MONACO

GRP ADULTI

### HOTEL MERCURE MUENCHEN NEUPERLACH SUED ★★★★★



vicino alla stazione metro Neuperlach Sud. Completamente rinnovato, dispone di 252 camere con servizi privati, TV, telefono, wifi e bollitore per caffè/tè. La struttura dispone inoltre di sala TV, ristorante, bar, palestra e parcheggio.

ADULTI	BB	HB	FB	SS
01/01-31/03	OR	OR	OR	OR
01/04-15/04 27/05-11/06	38,50	70,40	OR	28,00
23/04-26/05 18/11-17/12	42,90	74,80	OR	32,50
12/06-03/09 07/10-21/10	53,90	85,80	OR	39,20
27/10-12/11	38,50	70,40	OR	28,00

colazione dolce e salata a buffet  
menù 2 portate - inclusi pane e acqua in caraffa



## MONACO

GRP ADULTI

### HOTEL ACHAT PREMIUM MUNCHEN SÜD ★★★★★

situato in un quartiere tranquillo a Obersendling a sud-ovest della città. La Metro U3 dista 3 minuti a piedi. Le 147 camere sono ben arredate e dotate di aria condizionata, minibar, TV, cassaforte, wifi, servizi privati e asciugacapelli. Completano la struttura ristorante, bar, ascensore, sala fitness e sala convegni.

ADULTI	BB	HB	FB	SS
01/01-31/03	OR	OR	OR	OR
01/04-15/09 04/10-30/11	49,50	77,00	OR	28,50

colazione dolce e salata a buffet - pasti in ristorante convenzionato  
tariffe valide per soggiorni dal giovedì alla domenica



## MONACO

GRP ADULTI

### HOTEL LEONARDO CITY OLYMPIAPARK ★★★★★



situato vicino all'Olympiapark a circa 4 km dal centro storico, al quale è ben collegato. Tutte le camere sono confortevoli e dotate di servizi privati, TV, frigobar, wifi, asciugacapelli, bollitore per il tè e cassaforte. Inoltre la struttura dispone anche di ristorante, ascensore, terrazza e parcheggio.

ADULTI	BB	HB	FB	SS
01/04-16/04 17/12-31/12	34,10	63,80	OR	32,50
17/04-11/06 28/07-03/09	42,90	72,60	OR	32,50
12/06-27/07 04/09-16/12	51,70	81,40	OR	32,50

colazione dolce e salata a buffet  
tariffe valide dal lunedì al giovedì - tariffe weekend su richiesta



## MONACO

GRP ADULTI

### HOTEL SCHLOSSPARK ★★★

a circa 15 km dal centro di Monaco, dispone di 30 camere confortevoli con servizi privati, TV e telefono. Inoltre offre ristorante, centro benessere, wifi e parcheggio.

ADULTI	BB	HB	FB	SS
01/01-16/09* 04/10-31/12*	50,60	70,40	OR	25,00
01/01-16/09** 04/10-31/12**	OR	OR	OR	OR

colazione dolce e salata a buffet  
\*: tariffe valide dal giovedì alla domenica - \*\*: tariffe valide dal lunedì al mercoledì



## MONACO

GRP ADULTI

### HOTEL ★★★★★

nel quartiere di Haidhausen, la zona più alla moda di Monaco. Dispone di camere ben arredate con servizi privati, aria condizionata, TV e asciugacapelli. Completano la struttura un ristorante, bar, giardino, ascensore, sala comune, sala riunioni, mini-market e parcheggio.

ADULTI	BB	HB	FB	SS
01/01-31/12*	54,70	89,90	OR	38,00
01/01-31/12**	47,30	82,50	OR	38,00

colazione a buffet - \*: tariffe valide il venerdì e sabato  
\*\*: tariffe valide la domenica - tariffe infrasettimanali su richiesta

# GERMANIA - MONACO HOTEL STUDENTI

MONACO

STUDENTI

## HOTEL BRUNNENHOF ★★★



**POSIZIONE:**  
centrale - zona stazione  
**CAMERE:**  
60 - servizi privati - TV  
asciugacapelli  
**SERVIZI:**  
bar - sala colazione - ascensore  
parcheggio - wifi

STUDENTI	BB	HB	FB	SS	SD
01/01-14/02	31,50	45,20	OR	20,80	14,00
15/02-28/02	32,10	46,10	OR	20,80	14,00
01/03-30/04 01/11-31/12	33,50	47,50	OR	21,00	14,00

cauzione 20,00 - colazione a buffet  
pasti in ristorante convenzionato - tariffe valide per soggiorni infrasett.

MONACO

STUDENTI

## HOTEL ★★★



**POSIZIONE:**  
7 km dal centro - zona fiera  
**CAMERE:**  
188 - servizi privati - TV - telefono  
**SERVIZI:**  
bar - ascensore - aria condizionata  
sala riunioni - wifi - parcheggio

STUDENTI	BB	HB	FB	SS	SD
01/01-28/02	OR	OR	OR	OR	OR
01/03-30/04	35,60	OR	OR	28,00	OR

colazione a buffet  
sistemazione studenti in camere doppie

MONACO

STUDENTI

## OSTELLO A&O HACKERBRUCKE



**POSIZIONE:**  
1 fermata di tram dalla stazione centrale  
**CAMERE:**  
214 - camere fino a 8 posti letto a  
castello - servizi privati - TV - armadietti  
**SERVIZI:**  
hall - snack bar - sala giochi - wifi

STUDENTI	BB	HB	FB	SS	SD
01/01-28/02 01/11-31/12	22,70	36,70	OR	43,40	14,70
01/03-31/03*	33,40	46,20	OR	42,20	12,10

includi lenzuola e 1 asciugamano - \*: tariffe valide dal lunedì al sabato  
colazione a buffet - pasti con servizio self service - incluso 1 succo

MONACO

STUDENTI

## HOTEL ★★★



**POSIZIONE:**  
zona fiera - a circa 20 minuti dal centro  
**CAMERE:**  
366 - servizi privati - TV - asciugacapelli  
**SERVIZI:**  
bar - sala colazione - ristorante  
ascensore - snack bar - terrazza  
parcheggio - wifi

STUDENTI	BB	HB	FB	SS	SD
01/02-08/05	31,30	44,30	OR	31,50	-

cauzione 20,00 - colazione a buffet  
pasti in ristorante convenzionato in centro

MONACO

STUDENTI

## HOTEL IMPERIAL ★★★



**POSIZIONE:**  
800 m dalla stazione di S-Bahn  
(metrotramvia)  
**CAMERE:**  
servizi privati - asciugacapelli  
telefono - TV  
**SERVIZI:**  
bar - ristorante - ascensore - wifi  
parcheggio

STUDENTI	BB	HB	FB	SS	SD
01/01-28/02	OR	OR	OR	OR	OR
01/03-31/12	29,20	OR	OR	28,00	OR

cauzione 10,00 - colazione dolce a buffet

MONACO

STUDENTI

## OSTELLO



**POSIZIONE:**  
a due passi dalla stazione 'Ostbahnhof'  
**CAMERE:**  
camere fino a 8 letti a castello  
cassaforte - servizi privati  
**SERVIZI:**  
sala colazione - sala comune  
ascensore - wifi

STUDENTI	BB	HB	FB	SS	SD
01/01-30/03 29/10-23/12	21,60	35,60	OR	31,40	8,60
31/03-27/04	23,80	37,80	OR	34,80	5,40
28/04-01/06	34,60	48,60	OR	46,00	4,30

colazione dolce e salata a buffet - attenzione: nessuna gratuità  
asciugamani non inclusi - include lenzuola - pasti in ristorante convenzionato

# SERVIZI ADULTI & STUDENTI **GERMANIA - BERLINO**



RISTORANTI	STUDENTI	ADULTI
Berlino - zona Kurfürstendamm	da 12,80	19,50
Berlino - zona Alexanderplatz	16,00	21,50
Berlino - zona Nikolaiviertel	13,50	22,00
Berlino - birreria zona Mitte	13,50	26,50
Berlino - birreria zona Kurfürstendamm	da 15,50	da 20,50
Potsdam	15,00	21,00

Menù turistici - 3 portate - bevande escluse

GUIDE	HD	FD
Assistenza Apt - 3h	145,00	
Berlino - 3h/7h	140,00	290,00
Berlino - 4h/8h	170,00	330,00
Potsdam - 5h	210,00	

Prezzi a gruppo - durante i servizi FD i pasti della guida sono a carico del gruppo  
Il noleggio degli auricolari potrebbe essere obbligatorio

## FIERE E MANIFESTAZIONI A BERLINO

ITB	07/03-11/03
DFB Cup Final	02/06-03/06
IFA	01/09-05/09
Marathon	23/09-24/09

BUS	01/01-31/05	
	36 Posti	49 Posti
Trsf Apt Brandenburg (BER)/Hotel a Berlino a tratta	285,00	330,00
HD Berlino - 3h	445,00	520,00
HD Berlino - 4h	620,00	730,00
FD Berlino - 8h	885,00	1.035,00
HD Potsdam - 5h	620,00	730,00

Prezzi a gruppo - i costi dei parcheggi negli aeroporti sono inclusi nel prezzo - altri parcheggi sono sempre esclusi  
I pasti dell'autista nei servizi FD sono a carico del gruppo - le tariffe dei bus potrebbero essere soggette a variazioni dovute all'incremento dei costi dei carburanti - prezzi validi per il 2022 aggiornati al momento della stampa del catalogo

## INGRESSI

Berlino Alte Nationalgalerie	<a href="http://www.smb.museum">www.smb.museum</a>
Berlino Charlottenburg	<a href="http://www.spsg.de">www.spsg.de</a>
Berlino Museo Ebraico - Jüdisches Museum	<a href="http://www.jmberlin.de">www.jmberlin.de</a>
Berlino Neues Museum - Museo Egizio	<a href="http://www.smb.museum">www.smb.museum</a>
Berlino Pergamonmuseum	<a href="http://www.smb.museum">www.smb.museum</a>
Postdam Castello Sanssouci	<a href="http://www.spsg.de">www.spsg.de</a>
Postdam Castello Sanssouci	<a href="http://www.spsg.de">www.spsg.de</a>

N. B.: a causa dell'attuale incremento dei costi dell'energia e delle forniture alimentari, le tariffe esposte in catalogo devono ritenersi indicative e soggette a possibili variazioni. Sarà nostra premura indicarvi in fase di preventivo ogni eventuale modifica.





**EVENTS TOUR**

GRP ADULTI

**TOUR DI BERLINO**  
Un weekend nella capitale della nuova Europa

**GIORNO 1: BERLINO**

Arrivo a Berlino e sistemazione nelle camere riservate.  
Cena e pernottamento in hotel.

**GIORNO 2: BERLINO**

Prima colazione in hotel. Giornata dedicata alla visita con guida di Berlino storica: Parlamento, la Porta di Brandeburgo, Colonna della Vittoria, Palazzo del Bellevue, sede del Presidente della Repubblica, Parco di Tiergarten e visita al luogo di memoria per le vittime dell'Olocausto, situato nella zona dei bunker.

Pranzo libero e proseguimento per Alexanderplatz, il quartiere di San Nicola, la piazza am Gendarmenmarkt, la più bella della Berlino storica, Check Point Charlie ed infine Potsdamer Platz con gli edifici progettati da Renzo Piano.

Rientro in hotel per la cena ed il pernottamento.

**GIORNO 3: POTSDAM - BERLINO**

Prima colazione in hotel e partenza per Potsdam, capoluogo del Brandeburgo a pochi chilometri a sud-ovest di Berlino lungo il fiume Havel. La città divenne sede reale sotto Frederico II di Prussia, detto il Grande, che qui fece costruire il Castello di Sanssouci, circondato da uno splendido parco e da palazzi tra cui la pinacoteca, le Neue Kammern e l'imponente Neues Palais.

Visita guidata del castello e al parco e rientro a Berlino.

Pranzo libero.

Cena e pernottamento in hotel.

**GIORNO 4: BERLINO**

Prima colazione e partenza per il rientro.

**QUOTA INDIVIDUALE: da 270,00**

**SUPPL. SINGOLA: da 155,00**

La quota si basa su un minimo di 30 partecipanti

**La quota comprende:**

- Trattamento di mezza pensione
- Visite guidate come da programma



**EVENTS MENÙ**

GRP ADULTI

**BERLINO - CENA TIPICA IN BIRRERIA**  
**menù tipico**

es: zuppa gulasch - porzione di stinco di maiale o arrosto di maiale e würstel, con crauti e purè di patate - strudel di mele con salsa di vaniglia e panna oppure crepes ripieni di crema di lamponi - 1 birra piccola inclusa

**32,00**

**BERLINO - CENA BUFFET IN LOCALE TIPICO**  
**menù degustazione a buffet**

es: zuppa di patate con verdure e salsicce  
insalata greca con feta, olive e pomodori, cetrioli e peperoni - insalata di patate polpettine di carne con senape e ketchup - aringhe arrotolate con cipolle rosse - arrosto di maiale affumicato con salsa "caraway" - involtini di pollo ripieni di spinaci - cavolo agro - patate - verdure miste di stagione - gelatina rossa "berlinese" con salsa alla vaniglia - strudel di mele in salsa di vaniglia - pane e burro - minimo 30 pax

**da 36,00**

**EVENTS TIPS**

GRP ADULTI

**BERLINO SOTTERRANEA**

Una città è, tuttavia, come un iceberg: quello che si vede è solo la punta del suo mondo. Molto c'è da scoprire al di sotto del livello dell'acqua o, in questo caso, della strada. E Berlino non fa eccezione.

Come flaneurs della capitale tedesca non basta perdersi nei labirinti di viuzze che si incrociano a Neukölln o Kreuzberg, ma bisognerebbe scendere le scale verso il sottosuolo.

1,5h - min 20 pax - Inclusa guida interna

**17,00**

**LA CUPOLA DEL PALAZZO DEL REICHSTAG**

La cupola che sormonta il parlamento tedesco è un monumento pieno di fascino, completamente ricostruita usando il vetro, quale simbolo di trasparenza, è percorribile dai visitatori, che così possono figurativamente controllare, dall'alto, il lavoro dei parlamentari. Durante la visita ci si concederà una pausa sulla terrazza adiacente la Cupola per un coffee break e una fetta di torta nella caffetteria con vista mozzafiato sulla città.

Ingresso ore 15:30-16:30

**17,50**

# HOTEL ADULTI GERMANIA - BERLINO



## BERLINO

GRP ADULTI

### HOTEL LEONARDO ROYAL ALEXANDERPLATZ ★★★★★



ottima struttura situata in zona Alexanderplatz.  
Dispone di camere con servizi privati, asciugacapelli, wifi, aria condizionata, TV e cassaforte.  
Offre inoltre ascensore, bar e ristorante.

ADULTI	BB	HB	FB	SS
01/04-30/04 01/07-27/08	46,20	73,70	OR	40,40
01/05-30/06 28/08-22/10	57,80	85,30	OR	52,10
23/10-17/12	46,20	73,70	OR	40,40

colazione dolce e salata a buffet - pasti in ristorante convenzionato  
tassa di soggiorno inclusa



## BERLINO

GRP ADULTI

### HOTEL PARK INN BY RADISSON ★★★★★



situato in Alexanderplatz, dispone di camere con servizi privati, asciugacapelli, TV e aria condizionata.  
La struttura offre anche ristorante, ascensore e solarium.

ADULTI	BB	HB	FB	SS
02/01-31/03	OR	OR	OR	OR
01/04-27/04 30/06-31/08	47,90	74,30	OR	32,00
28/04-29/06 01/09-19/10	53,40	79,80	OR	37,60

colazione dolce e salata a buffet - pasti a buffet  
tassa di soggiorno 4,50 a camera



## BERLINO

GRP ADULTI

### HOTEL BEST WESTERN PLUS PLAZA ★★★★★



situato in posizione centrale in zona Kurfürstendamm a 700 metri dalla Gedächtniskirche e vicino alla fermata metro "Uhlandstraße". Offre camere raffinate e insonorizzate tutte con servizi privati, asciugacapelli, TV, frigobar, aria condizionata e wifi. Dispone inoltre di bar, ascensore e ristorante.

ADULTI	BB	HB	FB	SS
01/01-28/02	50,10	73,20	OR	38,70
01/03-30/04 01/11-30/11	64,30	87,50	OR	38,70
01/05-31/10	67,10	90,20	OR	39,20

colaz. dolce e salata a buffet - tariffe valide dal lunedì al giovedì  
tariffe weekend su richiesta - tassa di soggiorno inclusa



## BERLINO

GRP ADULTI

### HOTEL ★★★★★



situato a solo 2 minuti a piedi da Alexanderplatz, l'hotel offre camere climatizzate con TV, servizi privati, asciugacapelli, wifi, ristorante, bar, sala fumatori e servizi business.

ADULTI	BB	HB	FB	SS
01/03-30/11	61,50	89,00	OR	47,10

colazione a buffet  
tassa di soggiorno inclusa



## BERLINO

GRP ADULTI

### HOTEL CITY BERLIN EAST ★★★★★



buona struttura a soli 15 minuti in tram da Alexanderplatz.  
Tutte le 317 camere dispongono di servizi privati, asciugacapelli, wifi, aria condizionata, TV e telefono.  
La struttura offre anche bar, ristorante, sala fitness e parcheggio.

ADULTI	BB	HB	FB	SS
01/01-31/03 01/11-31/12	32,40	55,10	OR	28,00
01/04-30/04 01/06-30/06	35,80	59,00	OR	28,00
01/05-31/05 01/09-31/10	42,40	65,50	OR	28,00
01/07-31/08	33,00	56,20	OR	28,00

colazione dolce e salata a buffet - pasti a buffet  
tassa di soggiorno inclusa

# GERMANIA - BERLINO HOTEL STUDENTI

**BERLINO**

**STUDENTI**

**HOTEL CITY BERLIN EAST ★★★★★**



**POSIZIONE:**  
15 minuti in tram da Alexanderplatz  
**CAMERE:**  
317 - servizi privati - TV - telefono  
aria condizionata  
**SERVIZI:**  
bar - ristorante - sala fitness - wifi

STUDENTI	BB	HB	FB	SS	SD
01/02-14/02	OR	OR	OR	OR	OR
01/03-30/04	35,50	53,80	OR	23,00	OR
01/05-31/10	OR	OR	OR	OR	OR

cauzione 25,00 - colazione a buffet

**BERLINO**

**STUDENTI**

**HOTEL ★★★**



**POSIZIONE:**  
zona Charlottenburg  
**CAMERE:**  
servizi privati - TV - telefono  
asciugacapelli  
**SERVIZI:**  
sala colazioni - ascensore

STUDENTI	BB	HB	FB	SS	SD
01/01-06/03	33,50	45,90	OR	27,00	1,40
07/03-30/04	35,60	48,10	OR	27,00	1,40

colazione dolce e salata a buffet - pasti in ristorante convenzionato

**BERLINO**

**STUDENTI**

**HOTEL ★★★**



**POSIZIONE:**  
200 m dalla stazione S-Bahn e dalla  
metro - 1 fermata dalla Kurfürstendamm  
**CAMERE:**  
camere fino a 5 posti letto - servizi  
privati - TV - telefono - asciugacapelli  
**SERVIZI:**  
sala colazioni - ascensore - wifi

STUDENTI	BB	HB	FB	SS	SD
01/01-14/02	27,30	39,40	OR	26,00	6,50
15/02-28/02	28,00	40,40	OR	26,00	6,50
01/03-30/04	31,30	43,70	OR	26,00	7,60

cauzione 20,00 - colazione a buffet

**BERLINO**

**STUDENTI**

**HOTEL ★★★**



**POSIZIONE:**  
centrale - zona Kurfürstendamm  
**CAMERE:**  
65 - servizi privati - telefono - TV  
asciugacapelli  
**SERVIZI:**  
sala colazioni - ristorante - ascensore

STUDENTI	BB	HB	FB	SS	SD
01/01-28/02 01/11-29/12	26,50	38,70	OR	29,20	8,80
01/03-15/03	31,10	43,40	OR	29,20	8,80
16/03-30/04	31,40	43,90	OR	29,20	8,80
01/05-31/10	OR	OR	OR	OR	OR

cauzione 15,00 - colazione dolce e salata a buffet  
pasti in ristorante convenzionato

**BERLINO**

**STUDENTI**

**HOTEL ★★★**



**POSIZIONE:**  
zona Tiergarten  
**CAMERE:**  
64 - servizi privati - asciugacapelli  
TV - telefono  
**SERVIZI:**  
bar - parcheggio - wifi

STUDENTI	BB	HB	FB	SS	SD
01/01-28/02	33,40	46,70	OR	52,30	14,60
01/03-30/04	33,90	47,30	OR	53,20	14,60
01/05-31/10	34,20	47,80	OR	53,20	14,60

cauzione 15,00 - cena 3 portate - incluso 1 succo o acqua  
colazione a buffet - pasti in ristorante convenzionato

**BERLINO**

**STUDENTI**

**HOTEL ★★★**



**POSIZIONE:**  
3 minuti a piedi da Alexanderplatz  
**CAMERE:**  
288 - servizi privati - TV - aria  
condizionata - telefono  
**SERVIZI:**  
bar - sala colazioni - ristorante  
ascensore - wifi

STUDENTI	BB	HB	FB	SS	SD
01/01-28/02	OR	OR	OR	OR	OR
01/03-31/03	37,80	OR	OR	39,20	5,40
01/04-30/04	OR	OR	OR	OR	OR

cauzione 20,00 - colazione dolce e salata a buffet



# HOTEL STUDENTI GERMANIA - BERLINO

## BERLINO STUDENTI

### HOTEL ★★★



**POSIZIONE:**  
direttamente sulla Kurfürstendamm  
200 m dalla metro  
**CAMERE:**  
41 - servizi privati - TV - asciugacapelli  
**SERVIZI:**  
sala colazione - piccola reception  
ascensore

STUDENTI	BB	HB	FB	SS	SD
01/01-27/02	OR	OR	OR	OR	OR
28/02-31/03	31,20	43,60	OR	34,80	16,20
01/04-06/05	31,50	44,00	OR	34,80	16,20

cauzione 20,00 - colazione a buffet  
pasti in ristorante convenzionato

## BERLINO STUDENTI

### OSTELLO



**POSIZIONE:**  
nel quartiere Friedrichshain-Kreuzberg  
di fronte alla East Side Gallery  
**CAMERE:**  
245 - servizi privati - camere da 4/6 posti  
letto a castello - TV - asciugacapelli  
**SERVIZI:**  
sala colazione - ristorante - bar - lobby  
sala giochi - terrazza - wifi

STUDENTI	BB	HB	FB	SS	SD
01/01-28/02 01/11-31/12	25,50	37,70	OR	26,40	5,40
01/03-31/03	39,40	51,80	OR	21,90	5,90
01/04-31/10	OR	OR	OR	OR	OR

colazione a buffet - incluse lenzuola e asciugamani  
pasti con servizio self service - incluso 1 succo

## BERLINO STUDENTI

### OSTELLO ACAMA KREUZBERG



**POSIZIONE:**  
nel quartiere di Kreuzberg  
**CAMERE:**  
149 - servizi privati - camere da 4/6 letti  
TV  
**SERVIZI:**  
bar - ristorante - sala colazione - internet  
point - sala giochi - terrazza solarium

STUDENTI	BB	HB	FB	SS	SD
01/02-28/02 04/11-30/11	22,50	34,80	OR	20,20	7,70
01/03-05/03 13/03-26/03	29,20	41,60	OR	19,50	3,80
06/03-12/03 27/03-31/03	33,50	45,90	OR	19,50	2,70
01/04-06/04 11/04-23/04	29,20	41,60	OR	19,50	3,80
07/04-10/04 24/04-21/05	31,90	44,30	OR	20,00	3,30

colazione a buffet  
inlcuse lenzuola e asciugamani

## BERLINO STUDENTI

### HOTEL COMFORT LICHTENBERG ★★★



**POSIZIONE:**  
quartiere Lichtenberg - circa 7,5 km da  
Alexanderplatz  
**CAMERE:**  
servizi privati - TV - asciugacapelli  
appartamenti fino a 6 posti letto  
**SERVIZI:**  
snack bar - bowling - sale comuni - wifi  
terrazza - ascensore - parcheggio

STUDENTI	BB	HB	FB	SS	SD
01/01-28/02 01/11-30/11	26,00	40,30	OR	20,80	5,00
01/03-30/04 01/10-31/10	30,20	44,80	OR	21,90	4,90

cauzione 10,00 - colazione a buffet  
menù 2 portate

## BERLINO STUDENTI

### OSTELLO A&O BERLIN MITTE



**POSIZIONE:**  
zona Mitte - nei pressi della metro  
Heinrich-Heine - 10 minuti a piedi dalla  
East Side Gallery  
**CAMERE:**  
434 - servizi privati - TV  
camere fino a 8 posti letto a castello  
**SERVIZI:**  
bar - sala giochi - sala TV - wifi

STUDENTI	BB	HB	FB	SS	SD
01/01-28/02 01/11-31/12	24,10	34,40	OR	27,90	9,50
01/03-31/10	36,60	47,10	OR	42,20	10,40

colaz. dolce e salata a buffet - pasti con servizio self service - inclusa 1 bevanda  
inlcuse lenzuola e 1 asciugamano - tariffe valide dal lunedì al sabato

## BERLINO STUDENTI

### OSTELLO ★★



**POSIZIONE:**  
a Lichtenberg  
15 minuti da Alexanderplatz  
**CAMERE:**  
camere da 4/8 posti letto a castello  
servizi privati - TV  
**SERVIZI:**  
ristorante - ascensore - sala giochi  
sale comuni - snack bar

STUDENTI	BB	HB	FB	SS	SD
01/01-28/02	21,50	31,80	OR	26,10	7,80
01/03-31/10	34,00	44,50	OR	35,90	8,70

colaz. dolce e salata a buffet - pasti con servizio self service - incluso 1 succo  
tariffe valide dal lunedì al sabato - inlcuse lenzuola e asciugamani

# GERMANIA SERVIZI ADULTI & STUDENTI

RISTORANTI	ADULTI
Augusta	26,50
Colonia	24,50
Costanza	28,00
Dresda	28,50
Francoforte	25,00
Friburgo	30,00
Lipsia	30,50
Lubecca	28,00
Mainau	24,50
Neuschwanstein	23,00
Norimberga	26,50
Potsdam	25,00
Prien	28,00
Ratisbona	27,00
Rothenburg	26,50
Stoccarda	26,50
Triberg (Foresta Nera)	27,50
Würzburg	23,00

Menu turistici - 3 portate - bevande escluse - prezzi per studenti su richiesta

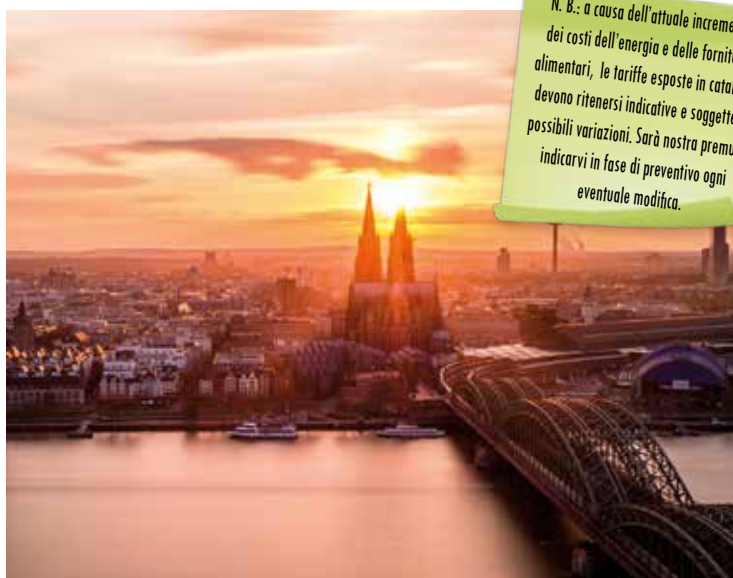

N. B.: a causa dell'attuale incremento dei costi dell'energia e delle forniture alimentari, le tariffe esposte in catalogo devono ritenersi indicative e soggette a possibili variazioni. Sarà nostra premura indicarvi in fase di preventivo ogni eventuale modifica.



GUIDE	HD	FD
Amburgo - 3h	250,00	
Augusta - 3h/8h**	170,00	320,00
Colonia - 3h	220,00	
Colonia - 1h/1,5h Duomo incl. prenotazione*	200,00	
Costanza - 1,5h*	155,00	250,00
Dresda - 3h/6h**	175,00	380,00
Francoforte - 1,5h***	200,00	
Friburgo - 2h*	190,00	
Foresta Nera - 4h/8h	260,00	520,00
Heidelberg - 2-3h**	185,00	355,00
Lindau - 1,5h max 30 pax	150,00	
Lipsia - 2h*	170,00	
Mainau - 1,5h max 30 pax	130,00	
Norimberga - 3h	185,00	
Rothenburg ob der Tauber - 1,5h*	125,00	
Ratisbona - 1,5h*	115,00	
Strada Romantica - 5h/8h		350,00
Stoccarda - 2h*	165,00	
Würzburg - 3h	190,00	

Prezzi per gruppo - nei servizi FD i pasti della guida sono a carico del gruppo - \*: i prezzi si riferiscono ad 1 guida per max 25 pax - \*\*: i prezzi si riferiscono ad 1 guida ogni max 35 pax - \*\*\*: i prezzi si riferiscono ad 1 guida ogni max 15 pax - Il noleggio degli auricolari potrebbe essere obbligatorio

## FIERE E MANIFESTAZIONI IN GERMANIA

COLONIA		NORIMBERGA	
ISM	29/01-01/02	Fiera dei Giocattoli	31/01-04/02
IDS	13/03-17/03	BIOFACH	13/02-16/02
h+h Cologne	30/03-01/04	IWA & OutdoorClassics	01/03-04/03
RDA Köln	25/04-26/04	Embedded world	13/03-15/03
ANUGA	06/10-10/10	Werkstätten: Messe	18/04-21/04
FRANCOFORTE		STOCCARDA	
CHRISTMAS/CREATIVE & PAPERWORLD	03/02-07/02	Retro Classics	22/02-25/02
AMBIENTE	03/02-07/02	didacta	06/03-10/03
ISH	13/03-16/03	Fastener Fair	20/03-22/03
prolight+sound	25/04-28/04	LogiMAT	24/04-26/04
IMEX	22/05-24/05	CANNSTATTER	22/09-08/10



## EVENTS MENÙ

GRP ADULTI

**CENA TIPICA A WÜRZBURG - menù tipico**

es: brodo con tipiche polpettine di fegato - arrosto di maiale in salsa di birra scura - canederli e insalata di crauti - macedonia di frutta fresca con gelato alla vaniglia nel bicchiere

**31,50****CENA TIPICA DEL CAVALIERE A LISPIA menù a buffet**

es: pane scuro dal forno di pietra con burro secco, strutto, quark alle erbe - filetto di trota affumicato con rafano - insalata dal mercato con salsa al miele Lotteran Kellerbier - "Celestino" Brodo di manzo chiaro con striscioline di crepes e verdure - "Knight Kunibert" coscia d'anatra glassata - filetto di petto di pollo al forno - medaglione dal maiale di paglia - cavolo rosso con mele cotte, crema di funghi, gnocchi di patate - "Povero cavaliere" Mela caramellata e ciliegie Schiuma di vaniglia Cardamomo

**38,00**

## EVENTS TIPS

GRP ADULTI

STRADA DEI VINI  
SAALE-UNSTRUT - Turingia

La regione Saale-Unstrut è una meta per intenditori, che farà la felicità dei veri amanti del vino, degli appassionati di storia e di architettura medioevale. Fortezze orgogliose e castelli da favola, città incantevoli, paesaggi incontaminati con colline ricoperte di vigneti, pendii terrazzati, antichi muretti a secco, romantici rifugi e valli pittoresche: è una cornice da sogno per degustare un vino raffinato in una natura di straordinaria bellezza.

Include visita guidata della cantina, degustazione di 4 vini, acqua minerale, pane e formaggio

*durata 1,5h - tariffa valida per min 25 pax*

**da  
20,50**

## EVENTS TOUR

GRP ADULTI

## TOUR IN GERMANIA

Alla scoperta delle meraviglie dei fiumi romantici, navigando tra Reno e Mosella

**GIORNO 1: KARLSRUHE**

Arrivo a Karlsruhe, sistemazione in hotel, cena e pernottamento.

**GIORNO 2: HEIDELBERG - MAGONZA - RÜDESHEIM**

Prima colazione e partenza per Heidelberg, antica città universitaria tra il fiume Neckar e colline verdissime.

Visita guidata del centro e delle rovine dell'antico castello che sovrastano tutta la città. Proseguimento per Magonza, situata alla confluenza del Meno con il Reno; visita guidata al Duomo considerato capolavoro dell'arte romanica-renana. Proseguimento per Rudesheim, grazioso centro vinicolo sulle rive del Reno. Sistemazione in hotel, cena e pernottamento.

**GIORNO 3: NAVIGAZIONE SUL RENO - COBLENZA**

Prima colazione ed imbarco sul battello per una mini-crociera nella valle più suggestiva e romantica del Reno. Pranzo a bordo. Sbarco a Coblenza, situata alla confluenza del Reno e della Mosella e dove si erge il famoso monumento Deutsches Eck. Sulla sponda opposta del Reno, raggiungibile in funivia, troneggia la Fortezza di Ehrenbreitstein, da qui si gode uno splendido panorama sulla città. Sistemazione in hotel, cena e pernottamento.

**GIORNO 4: AQUISGRANA - COLONIA**

Dopo la prima colazione partenza per Aquisgrana. Visita guidata del Duomo e della Camera del Tesoro. Visiteremo la Cappella Palatina, luogo delle incoronazioni, la Camera del Tesoro, che espone le reliquie di Carlo Magno ed il Karlsschrein, il sarcofago realizzato per custodire le sue spoglie. Pranzo libero. Nel pomeriggio proseguimento per Colonia, visita guidata della città il cui simbolo è il Duomo, una delle chiese più grandi al mondo. Sosta in una delle grandi birrerie del centro storico per assaggiare la tipica birra locale chiamata Koelsch. Rientro in hotel per la cena e pernottamento.

**GIORNO 5: VALLE DELLA MOSELLA - TREVIRI**

Prima colazione e partenza lungo la strada dei vini della Mosella. Arrivo a Burg Eltz, situata nella valle boscosa del fiume Erbach. La costruzione sembra un castello delle fiabe, grazie alle sue guglie ed alle otto torri che arrivano fino a 35 metri di altezza. Proseguiamo per Cochem, con le case a graticcio ed il Castello di Reichsburg. Partenza per Bernkastel-Kues, caratteristica con le case a graticcio, le strade acciottolate, circondata dai vigneti di riesling. Arrivo a Treviri, sistemazione in hotel, cena e pernottamento.

**GIORNO 6: TREVIRI**

Prima colazione. Breve passeggiata a Treviri, la più antica città tedesca con le numerose testimonianze romane tra cui la Porta Nigra, l' Anfiteatro e le Terme Imperiali. Proseguimento per il viaggio di rientro.

**QUOTA INDIVIDUALE: da 470,00****SUPPL. SINGOLA: da 160,00**

La quota si basa su un minimo di 30 partecipanti

**La quota comprende:**

- Trattamento di mezza pensione
- Visite guidate come da programma
- Mini-crociera sul Reno con pranzo a bordo
- Ingresso al Castello Burg Eltz
- Ingresso alla Camera del Tesoro/Aquisgrana

# GERMANIA HOTEL ADULTI



## NORIMBERGA

GRP ADULTI

### HOTEL LOEW'S MERKUR ★★★★★

buona struttura a soli 3 minuti a piedi dalla stazione. Tutte le 200 camere dispongono di servizi privati, asciugacapelli, wifi, frigobar, TV e sono tutte insonorizzate.

Inoltre la struttura dispone di bar, ristorante, sala riunioni, palestra, sauna e piscina coperta.

ADULTI	BB	HB	FB	SS
01/01-08/01 03/04-16/04	44,00	60,50	OR	24,70
09/01-02/04 17/04-28/05	54,50	72,60	OR	28,50
29/05-06/06 31/07-11/09	44,00	60,50	OR	24,70
07/06-30/07 12/09-29/10	54,50	72,60	OR	28,50

colazione dolce e salata a buffet



## COLONIA

GRP ADULTI

### HOTEL ★★★★★

dista 2 km dalla fiera di Colonia, a pochi minuti dal centro storico.

Le camere dispongono tutte di servizi privati, telefono, TV e frigobar. Accogliente ristorante, bar, sala fitness con piscina coperta e sala congressi.

ADULTI	BB	HB	FB	SS
01/01-31/03	OR	OR	OR	OR
01/04-30/04* 01/07-31/08*	41,80	73,70	OR	29,70
01/05-30/06* 01/09-30/11*	45,70	77,60	OR	36,40
01/05-30/06** 01/09-30/11**	44,00	75,90	OR	33,60
01/04-30/04** 01/07-31/08**	37,40	69,30	OR	35,30

\*: tariffe valide dal lunedì al giovedì - \*\*: tariffe valide dal venerdì alla domenica  
colazione dolce e salata a buffet - tassa di soggiorno inclusa



## FRIBURGO

GRP ADULTI

### HOTEL ★★★

Situato nei dintorni di Friburgo, l'hotel offre un accogliente hall, ristorante, snack bar e terrazza. Tutte le camere sono ben arredate e dispongono di TV, telefono, servizi privati e minibar. Completano la struttura un parcheggio per bus.

ADULTI	BB	HB	FB	SS
01/01-31/03	OR	OR	OR	OR
01/04-31/10	51,20	82,00	OR	25,00

colazione dolce e salata a buffet



## STOCCARDA

GRP ADULTI

### HOTEL ★★★

Disponiamo di hotels situati nel raggio di 20 km da Stoccarda. Tutte dispongono di ristorante, bar, lounge, parcheggio e ascensore. Le camere sono dotate di servizi privati, TV, asciugacapelli con connessione wifi.

ADULTI	BB	HB	FB	SS
01/03-30/04	48,40	73,20	OR	OR
01/05-30/09	65,50	90,20	OR	OR
01/10-30/11	54,50	79,20	OR	OR

colazione dolce e salata a buffet



## DRESDA

GRP ADULTI

### HOTEL ★★★ SUP

situato in centro, dispone di 102 camere con servizi privati, TV, telefono e asciugacapelli.

L'hotel offre anche ristorante, ascensore, wifi, sala biliardo, terrazza panoramica, sala riunioni e sauna.

ADULTI	BB	HB	FB	SS
01/04-27/04 02/07-31/08	36,90	63,80	OR	23,00
28/04-01/07 01/09-21/10	41,80	68,80	OR	39,20
22/10-31/10	36,90	63,80	OR	23,00

tariffe valide per soggiorni infrasettimanali - tariffe weekend su richiesta  
colazione dolce e salata a buffet

## NORIMBERGA **STUDENTI**

### OSTELLO A&O NÜRNBERG HAUPTBAHNHOF



**POSIZIONE:**  
centrale  
**CAMERE:**  
116 - servizi privati  
camere da 4/6 posti letto a castello  
**SERVIZI:**  
bar - ristorante - biliardo - wifi -  
ascensore

STUDENTI	BB	HB	FB	SS	SD
01/01-28/02 01/11-31/12	OR	35,80	OR	40,70	14,70
01/03-31/10	OR	44,50	OR	33,70	6,90

colazione dolce e salata a buffet - incluse lenzuola e 1 asciugamano  
pasti con servizio self service - incluso 1 succo - tariffe domenica notte sr

## RATISBONA **STUDENTI**

### HOTEL ★★★ SUP



**POSIZIONE:**  
3 km dal centro  
**CAMERE:**  
49 - servizi privati - TV  
**SERVIZI:**  
ristorante - ascensore - parcheggio  
wifi

STUDENTI	BB	HB	FB	SS	SD
01/01-28/02 01/11-31/12	OR	53,00	OR	27,50	-
01/03-31/10	OR	55,00	OR	28,00	-

cauzione 10,00  
colazione a buffet

## FRANCOFORTE **STUDENTI**

### OSTELLO A&O FRANKFURT GALLUSWARTE



**POSIZIONE:**  
1 km dalla stazione  
**CAMERE:**  
310 - servizi privati  
camere da 4/8 posti letto a castello  
**SERVIZI:**  
bar - sala TV - biliardo - parcheggio  
angolo bambini - wifi

STUDENTI	BB	HB	FB	SS	SD
01/01-28/02 01/11-31/12	25,30	35,80	OR	26,10	7,80
01/03-31/10	32,30	42,70	OR	39,50	9,50

colazione dolce e salata a buffet - incluse lenzuola e 1 asciugamano  
pasti con servizio self service - incluso 1 succo - tariffe domenica notte sr

## BAMBERGA **STUDENTI**

### HOTEL ★★★ SUP



**POSIZIONE:**  
disponiamo di varie strutture in zona  
60 km da Norimberga  
55 km da Wurzburg  
30 km da Bamberg  
**CAMERE:**  
servizi privati - asciugacapelli  
TV - telefono - frigobar  
**SERVIZI:**  
ristorante - sala riunioni - wifi

STUDENTI	BB	HB	FB	SS	SD
01/01-21/02 01/11-30/11	OR	OR	OR	OR	OR
22/02-30/04	OR	51,80	OR	22,40	2,00

cauzione 10,00  
colazione a buffet

## FRIBURGO **STUDENTI**

### OSTELLO



**POSIZIONE:**  
3/4 km dal centro  
**CAMERE:**  
98 - servizi privati - camere da 3/5 posti  
letto a castello - armadietti  
**SERVIZI:**  
hall - sala giochi - ascensore  
sala ristorante - terrazza - parcheggio

STUDENTI	BB	HB	FB	SS	SD
01/01-30/04	OR	46,00	50,40	28,00	OR

asciugamani non inclusi - incl. lenzuola - attenzione: nessuna gratuità  
trattamento di HB obbligatorio - FB con cestino

## DRESDA **STUDENTI**

### HOTEL ★★★



**POSIZIONE:**  
15 minuti di tram dal centro  
**CAMERE:**  
camere con servizi privati - TV  
**SERVIZI:**  
bar - ristorante - wifi

STUDENTI	BB	HB	FB	SS	SD
01/01-31/03	OR	44,00	OR	23,50	OR
01/04-30/04	OR	49,50	OR	28,00	OR

cauzione 10,00  
colazione a buffet

# AUSTRIA - VIENNA SERVIZI ADULTI & STUDENTI

RISTORANTI	STUDENTI	ADULTI
Graz	19,50	27,80
Innsbruck	18,50	19,50
Klagenfurt	19,50	25,00
Linz	19,50	25,80
Mauthausen	17,30	26,20
Salisburgo		25,80
Vienna - Donauturm - incluso ascensore		da 46,00
Vienna - cena tipica Grinzing incluso 1/4 vino per adulti	da 17,50	da 30,50 *
Vienna	12,50	25,20
Villach	17,00	20,50

Menù turistici - 3 portate - Bevande escluse - \*: incluso 1/4 vino

GUIDE	HD	FD
Graz - max 30 pax - 2h	150,00	
Innsbruck - max 50 pax - 3h/8h	155,00	265,00
Linz - max 40 pax - 2h	175,00	
Mauthausen - max 50 pax - 2,5h	175,00	
Salisburgo - max 40 pax - 2,5h/6-7h - studenti	165,00	330,00
Salisburgo - max 40 pax - 3h/6-7h - adulti	175,00	340,00
Vienna - Assistenza Apt	180,00	
Vienna - fino a 35/40 pax 3h/6h	200,00	400,00

Prezzi per gruppo - a Schönbrunn sono ammessi gruppi di max 38 pax mentre a Hofburg max 25 pax ogni guida  
Durante i servizi FD i pasti della guida sono a carico del gruppo - il noleggio degli auricolari potrebbe essere obbligatorio

N. B.: a causa dell'attuale incremento dei costi dell'energia e delle forniture alimentari, le tariffe espote in catalogo devono ritenersi indicative e soggette a possibili variazioni. Sarà nostra premura indicarvi in fase di preventivo ogni eventuale modifica.

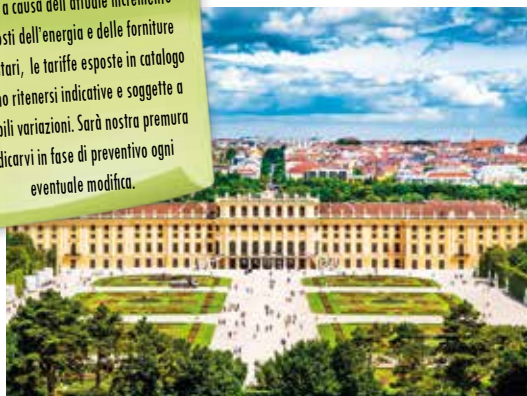

BUS VIENNA	30 Posti	50 Posti
Trsf Stz Vienna/Hotel a tratta incl. parcheggio	175,00	200,00
Trsf Stz Vienna/Hotel a tratta incl. parcheggio 19:00-24:00	215,00	245,00
Trsf Apt Vienna/Hotel a tratta incl. parcheggio	230,00	255,00
HD Vienna - 3,5h	345,00	365,00
FD Vienna - 8h	785,00	830,00
HD Boschi Viennesi - 4h	390,00	415,00
Trsf Hotel/Grinzing a/r	345,00	365,00
Trsf Vienna/Bratislava	555,00	590,00
Trsf Vienna/Budapest	1.295,00	1.435,00

Prezzi per gruppo - le tariffe dei bus potrebbero essere soggette a variazioni dovute all'incremento dei costi dei carburanti  
le tariffe si riferiscono a servizi svolti tra le 06:00 e le 23:00 - i pasti dell'autista nei servizi FD sono a carico del gruppo

## INGRESSI VIENNA

Belvedere	<a href="http://www.belvedere.at">www.belvedere.at</a>
Duomo di S. Stefano	<a href="http://www.stephanskirche.at">www.stephanskirche.at</a>
Hofburg	<a href="http://www.sisimuseum-hofburg.at">www.sisimuseum-hofburg.at</a>
Museo di Storia dell'Arte Kunsthistorisches Museum	<a href="http://www.khm.at">www.khm.at</a>
Schönbrunn	<a href="http://www.schoenbrunn.at">www.schoenbrunn.at</a>

## INGRESSI SALISBURGO

Casa nativa di Mozart	<a href="http://www.mozarteum.at">www.mozarteum.at</a>
Residenza di Mozart	<a href="http://www.mozarteum.at">www.mozarteum.at</a>
Castello di Hellbrunn	<a href="http://www.hellbrunn.at">www.hellbrunn.at</a>
Fortezza Hohensalzburg inclusa funicolare a/r	<a href="http://www.salzburg-burgen.at">www.salzburg-burgen.at</a>
Miniere di Sale Hallein inclusa guida interna e trenino	<a href="http://www.salzwellen.at">www.salzwellen.at</a>
Miniera di Sale di Berchtesgaden	<a href="http://www.salzbergwerk.de">www.salzbergwerk.de</a>



## EVENTS TOUR

GRP ADULTI

### TOUR DEL TIROLO

Le valli, i castelli, i sapori ed i panorami delle alte vette dai finestrini di un treno a vapore

#### GIORNO 1: INNSBRUCK

Partenza per Innsbruck. Visita guidata della città: situata a circa 600 metri, Innsbruck è il capoluogo del Tirolo. Pranzo libero. Nel pomeriggio visita del Castello di Ambras, situato ad appena 4 km dalla città è una delle più importanti opere storiche della capitale tirolese. La Camera dell'Arte e della Curiosità desta sempre molto interesse tra i visitatori del castello.

Proseguimento in hotel in zona per la cena e il pernottamento.

#### GIORNO 2: INNSBRUCK - WATTENS - FÜGEN

Dopo la prima colazione partenza per Wattens, per visitare i famosi Mondi di Cristallo Swarovski nella loro nuova veste, rinnovati e inaugurati nell'Aprile 2015.

Dopo il pranzo libero partenza per Fügen, nella bassa Zillertal, è la località più grande della vallata. Fügen è il punto di partenza per le principali escursioni. La ferrovia dello Zillertal attraversa la valle del fiume Ziller, una delle più belle valli tirolesi e collega Jenbach a Mayrhofen nel Tirolo in Austria. Qui si sale sul trenino che vi porta fino a Mayrhofen.

Rientro in hotel cena e pernottamento.

#### GIORNO 3: LAGO DI ACHEN

Prima colazione in hotel e partenza per Pertisau, sul Lago di Achen, uno dei laghi più belli delle Alpi austriache.

L'Achensee è un lago situato in Austria nella regione del Tirolo.

Con i suoi 133 metri di profondità e quasi 7 km di larghezza è il più grande e profondo lago del Tirolo. Celebre per la qualità dell'acqua (quasi potabile) e la salubrità dell'aria.

Imbarco con partenza da Pertisau per una minicrociera.

Al termine dell'escursione si prosegue in bus fino a Seespitz e si raggiunge Jenbach in un'indimenticabile avventura a bordo della locomotiva a vapore.

Pranzo libero e partenza per il rientro.

**QUOTA INDIVIDUALE: da 267,00**

**SUPPL. SINGOLA: da 56,00**

La quota si basa su un minimo di 30 partecipanti

#### La quota comprende:

- Trattamento di mezza pensione
- Servizio guida come da programma
- Ingresso Swarovski a Wattens
- Treno a Vapore da Fügen a Mayrhofen
- Treno a Vapore da Seespitz a Jenbach
- Crociera 2h sull'Achensee



## EVENTS MENÙ

GRP ADULTI

### GRINZING - CENA TIPICA IN UN HEURIGER menù tipico

es: antipasto misto di affettati e formaggio - vassoio con carni miste (pollo alla griglia, arrosto di maiale e würstel) con crauti e patate - strudel di mele in salsa di vaniglia - incluso 1/4 vino

**30,50**

## EVENTS TIPS

GRP ADULTI

### ALLA SCOPERTA DELLO STRUDEL NEL CASTELLO DI SCHÖNBRUNN

Nelle cucine del Cafè Residenz al Castello di Schönbrunn ogni ora un esperto pasticciere prepara degli strudel di mele viennesi secondo la ricetta originale. Approfittando della visita nel magnifico castello si potrà così seguire il lavoro degli esperti pasticceri e degustare uno strudel di mele appena sfornato, accompagnato da una tazza di caffè o tè o cioccolata calda e tornare a casa con la ricetta originale dello strudel di mele.

**da 15,50**

### DISTILLERIA DI GRAPPA E ACETAIA A RIEGERSBURG

Visita guidata con degustazione ad una rinomata distilleria di grappa ed acetaia ai piedi del Castello Riegersburg, a pochi km da Graz, alla scoperta della lavorazione di grappa e aceto prodotti dai frutti locali.

**13,50**

### ESCURSIONE AL NIDO DELL'AQUILA

Il Nido dell'Aquila, noto anche come Kehlsteinhaus, è un rifugio a 3 km da Berchtesgaden situato sul Monte Obersalzberg e costruito dal partito nazista di Adolf Hitler. L'escursione include l'autobus di linea 849, dalla stazione Obersalzberg al parcheggio di Kehlstein, da dove si prosegue attraverso un tunnel fino a raggiungere l'ascensore che porta al rifugio.

**da 39,00**

min 30 pax - inclusi bus, ascensore e visita guidata

# AUSTRIA - VIENNA HOTEL ADULTI



## VIENNA

### HOTEL ★★★★★

ottima struttura a breve distanza dal centro, dispone di tutte camere con servizi privati, asciugacapelli, TV, telefono, frigobar, wifi e cassaforte. Inoltre l'hotel dispone anche di bar, ristorante e ascensore.

GRP ADULTI



ADULTI	BB	HB	FB	SS
03/01-31/03 01/11-29/12	42,90	OR	OR	37,00
01/04-30/06 01/09-31/10	63,80	92,40	OR	52,70
01/07-31/08	53,90	82,50	OR	38,10

colazione dolce e salata a buffet



## VIENNA

### HOTEL ★★★★★

buona struttura vicina al centro, raggiungibile comodamente con la metropolitana. Tutte le camere dispongono di servizi privati, asciugacapelli, aria condizionata, wifi, TV e telefono. La struttura è completamente climatizzata e fornita di bar, ristorante e ascensore.

GRP ADULTI



ADULTI	BB	HB	FB	SS
31/03-23/04 26/06-03/09	48,40	74,80	OR	41,50
24/04-25/06 04/09-19/10	58,30	84,70	OR	48,20
20/10-31/12	48,40	74,80	OR	41,50

colazione dolce e salata a buffet



## VIENNA

### HOTEL EXE ★★★★★

situato nel cuore del quartiere Hernal, l'hotel offre 115 camere, una piscina riscaldata, una sala fitness, due sale di ricevimento e un'eccellente vista sulla città, irrigata dal Danubio. Inoltre, l'Hotel offre Wi-Fi e Internet Point. Tutte le camere dispongono di aria condizionata, TV, minibar, cassaforte e servizi privati.

GRP ADULTI

ADULTI	BB	HB	FB	SS
01/01-31/03	30,90	56,30	OR	25,00
01/04-30/04* 01/08-31/08*	40,50	65,90	OR	33,90
01/05-30/06* 01/09-30/09*	47,20	72,60	OR	40,70
01/07-31/07	40,50	65,90	OR	33,90

colazione a buffet

\*: tariffe valide per soggiorni infrasettimanali



## VIENNA

### AUSTRIA TREND HOTEL ANANAS ★★★★★

situato in centro a 20 metri dalla stazione della metropolitana Pilgramgasse. Tutte le camere dispongono di servizi privati, aria condizionata, wifi, TV, minibar e asciugacapelli. Inoltre offre un ristorante, salone di parrucchiere, caffetteria, negozio souvenir.

GRP ADULTI



ADULTI	BB	HB	FB	SS
03/01-30/03	38,70	64,90	OR	28,60
31/03-23/04 26/06-03/09	51,70	78,10	OR	37,00
24/04-25/06 04/09-19/10	61,60	88,00	OR	47,10
20/10-28/12	51,70	78,10	OR	37,00

colazione a buffet



## VIENNA

### HOTEL ★★★

in posizione ideale non lontano dal centro città, offre un bar, sala riunioni e wifi. Tutte le camere dispongono servizi privati, TV, asciugacapelli.

GRP ADULTI

ADULTI	BB	HB	FB	SS
03/01-31/03	OR	OR	OR	OR
01/04-30/06 01/09-31/10	47,30	73,70	OR	42,60
01/07-31/08	41,80	68,20	OR	34,00

colazione dolce e salata a buffet  
pasti in ristorante convenzionato



**SALISBURGO**

GRP ADULTI

**HOTEL ★★★★★**

buona struttura a 20 minuti a piedi dalla Città Vecchia di Salisburgo e a soli 300 metri dalla stazione ferroviaria principale, dispone di un centro fitness, sauna, piscina coperta, ristorante e wifi. Le camere sono ben arredate ed includono TV, telefono, aria condizionata, servizi privati e finestre insonorizzate.

ADULTI	BB	HB	FB	SS
01/01-31/03	OR	OR	OR	OR
01/04-21/05* 01/10-31/10*	60,00	91,80	OR	31,50
22/05-20/07* 27/08-30/09*	69,80	101,80	OR	31,50

\*: tariffe valide dal venerdì alla domenica - tariffe infrasettimanali sr  
tassa di soggiorno 1,70 - colazione a buffet

**SALISBURGO**

GRP ADULTI

**HOTEL ★★★ SUP**

situato a circa 15 minuti in autobus dal centro. Le camere sono dotate di servizi privati, TV, aria condizionata e asciugacapelli. Inoltre offre un'ampia hall, sala ristorante, snack-bar e wifi.

ADULTI	BB	HB	FB	SS
31/03-20/07 01/09-24/11	50,60	77,00	OR	34,20
21/07-31/08	70,40	96,80	OR	24,70

colazione a buffet  
tassa di soggiorno 1,70

**GRAZ**

GRP ADULTI

**HOTEL ★★★★★**

situato a Hart bei Graz, a circa 15 minuti di auto dal centro di Graz. La struttura offre 66 camere spaziose e climatizzate, tutte dotate di servizi privati, TV, asciugacapelli e cassaforte. Inoltre offre una caffetteria, spazi per riunioni, wifi, ascensore, terrazza solarium, servizi lavanderia, biblioteca e parcheggio.

ADULTI	BB	HB	FB	SS
01/01-31/07 01/11-31/12	41,80	63,80	OR	28,50
01/08-31/10	44,00	66,00	OR	30,30

colazione a buffet - taxa di soggiorno 2,50  
tariffe valide dal giovedì alla domenica

**LINZ**

GRP ADULTI

**HOTEL ★★★★★**

situato in prossimità del centro. Dispone di 71 camere tutte con servizi privati, asciugacapelli, TV, telefono e wifi. Inoltre la struttura offre bar, ristorante e SPA.

ADULTI	BB	HB	FB	SS
01/01-31/12	49,50	71,50	OR	40,40

colazione a buffet  
tassa di soggiorno inclusa

**INNSBRUCK**

GRP ADULTI

**HOTEL ALPHOTEL ★★★★★**

situato a 2 km dal centro città, dispone di 136 camere con servizi privati, telefono, TV, frigobar e cassaforte. L'hotel offre anche ampia hall, sala congressi, ristorante, giardino e parcheggio.

ADULTI	BB	HB	FB	SS
05/01-30/04 16/10-28/12	49,50	66,00	OR	29,20
01/05-15/10	51,70	69,30	OR	30,80

colazione dolce e salata a buffet  
tassa di soggiorno inclusa

# AUSTRIA - VIENNA HOTEL STUDENTI

## VIENNA STUDENTI

### HOTEL ★★★★★



**POSIZIONE:**  
a 10/15 minuti di tram dal centro  
**CAMERE:**  
servizi privati - TV - asciugacapelli  
telefono - aria condizionata  
**SERVIZI:**  
hall - bar - ristorante - wifi - parcheggio

STUDENTI	BB	HB	FB	SS	SD
06/01-28/02	OR	OR	OR	OR	OR
01/03-31/03	36,70	47,50	OR	40,40	8,60
01/04-31/12	OR	OR	OR	OR	OR

cauzione 25,00 - colazione a buffet  
pasti in ristorante convenzionato

## VIENNA STUDENTI

### HOTEL ★★★



**POSIZIONE:**  
a sud di Vienna - 6 km dal Ring  
**CAMERE:**  
servizi privati - asciugacapelli - minibar  
TV - aria condizionata  
**SERVIZI:**  
bar - ristorante

STUDENTI	BB	HB	FB	SS	SD
02/01-31/03	28,60	41,00	OR	34,80	4,30
01/04-31/12	OR	OR	OR	OR	OR

cauzione 20,00 - colazione continentale a buffet  
pasti in ristorante convenzionato in centro

## VIENNA STUDENTI

### HOTEL ★★★



**POSIZIONE:**  
metro Johnstrasse  
**CAMERE:**  
servizi privati - asciugacapelli - TV  
aria condizionata  
**SERVIZI:**  
bar - ristorante - parcheggio

STUDENTI	BB	HB	FB	SS	SD
07/01-28/02	27,30	39,40	OR	23,60	-
01/03-31/03	28,10	40,50	OR	23,60	-
01/04-30/09	30,20	42,70	OR	26,90	-

cauzione 10,00 - colazione a buffet  
pasti in ristorante convenzionato

## VIENNA STUDENTI

### HOTEL JUFA WIEN CITY ★★★★★



**POSIZIONE:**  
nel distretto di Simmering  
400 m dalla stazione metro "Enkplatz"  
**CAMERE:**  
152 - servizi privati - TV  
asciugacapelli - aria condizionata  
cassaforte  
**SERVIZI:**  
ampia hall - bar - ristorante - giardino  
terrazza - biliardo - area giochi - wifi  
sala riunioni - ascensore - parcheggio

STUDENTI	BB	HB	FB	SS	SD
03/01-28/02	OR	43,00	OR	41,80	OR
01/03-31/03	OR	43,80	OR	42,60	OR
01/04-31/10	OR	OR	OR	OR	OR

cauzione 30,00  
colazione dolce e salata a buffet

## VIENNA STUDENTI

### HOTEL ADMIRAL ★★★



**POSIZIONE:**  
a pochi passi dal Museo di Storia  
dell'Arte e dal Ring  
**CAMERE:**  
80 - servizi privati - TV  
asciugacapelli - telefono - radio  
**SERVIZI:**  
bar - ristorante - ascensore

STUDENTI	BB	HB	FB	SS	SD
01/02-28/02	26,50	38,90	OR	38,10	12,50
01/03-31/03	28,90	41,40	OR	40,00	12,50
01/04-30/04	31,90	44,30	OR	40,40	12,50

cauzione 20,00 - colazione dolce a buffet - pasti in ristorante convenzionato  
massimo 3 singole - SS dalla 4<sup>a</sup> su richiesta

## VIENNA STUDENTI

### OSTELLO A&O WIEN HAUPTBAHNHOF



**POSIZIONE:**  
a 300 m dalla stazione centrale di  
Vienna  
**CAMERE:**  
301 - camere fino a 4/6 posti letto a  
castello - TV - servizi privati  
**SERVIZI:**  
bar - ristorante - sala giochi  
sala conferenze - wifi

STUDENTI	BB	HB	FB	SS	SD
01/01-28/02	23,20	33,50	OR	35,00	12,10
01/03-31/10	32,30	42,70	OR	39,50	10,40

colazione dolce e salata a buffet - incluse lenzuola e asciugamani  
pasti con servizio self service - incluso 1 succo

# HOTEL STUDENTI AUSTRIA - VIENNA

## VIENNA STUDENTI

### OSTELLO



**POSIZIONE:**  
3 minuti a piedi da Westbahnhof  
**CAMERE:**  
65 - servizi privati  
camere da 4/6 posti letto  
**SERVIZI:**  
reception - bar - wifi

STUDENTI	BB	HB	FB	SS	SD
02/01-23/02	21,60	34,00	OR	32,50	8,60
24/02-30/03	25,90	38,30	OR	38,10	9,70
01/04-11/05	28,10	40,50	OR	40,40	10,80
12/05-08/06	30,20	42,70	OR	42,60	10,80

asciugamani non inclusi - include lenzuola - colazione a buffet  
età minima 16 - tariffe valide per soggiorni infrasettim. - pasti in ristorante conv.

## SALISBURGO STUDENTI

### OSTELLO A&O SALZBURG



**POSIZIONE:**  
500 m dalla stazione ferroviaria  
**CAMERE:**  
116 - servizi privati  
camere fino a 4/8 posti letto a castello  
**SERVIZI:**  
bar - sala TV - biliardo - wifi

STUDENTI	BB	HB	FB	SS	SD
01/01-28/02 01/11-31/12	26,60	37,60	OR	33,80	11,20
01/03-15/03	33,30	43,70	OR	45,50	10,80
16/03-31/10	33,60	44,00	OR	45,90	10,80

colazione dolce e salata a buffet - include lenzuola e 1 asciugamano  
pasti self service - incluso 1 succo - tariffe valide dal lunedì al giovedì

## GRAZ STUDENTI

### OSTELLO A&O GRAZ HAUPTBAHNHOF



**POSIZIONE:**  
5 minuti a piedi dal centro  
**CAMERE:**  
servizi privati  
camere fino a 4/8 posti letto  
**SERVIZI:**  
hall - bar - sala biliardo - ascensore - wifi

STUDENTI	BB	HB	FB	SS	SD
01/01-28/02	24,10	34,50	OR	33,70	10,80
01/03-31/10	30,50	41,00	OR	41,30	12,10

colazione dolce e salata a buffet - include lenzuola e 1 asciugamano  
pasti con servizio self service - incluso 1 succo

## SALISBURGO STUDENTI

### OSTELLO



**POSIZIONE:**  
a 2 km dal centro storico  
**CAMERE:**  
116 - camere fino a 6 posti letto a castello - servizi privati - TV - telefono  
**SERVIZI:**  
hall - sala ristorante - snack-bar  
armadietti - cucina comune  
angolo giochi - bar

STUDENTI	BB	HB	FB	SS	SD
01/01-28/02	26,50	38,90	OR	19,60	2,70
01/03-31/03 01/11-30/11	28,60	41,00	OR	27,50	4,90
01/04-30/04 01/10-31/10	31,90	44,30	OR	26,40	8,10
01/05-31/07 01/09-30/09	36,70	49,10	OR	32,50	5,40

colazione a buffet - incluso lenzuola e asciugamani  
pasti con servizio self service - incluso 1 succo

## INNSBRUCK STUDENTI

### HOTEL ALPHOTEL ★★★★★



**POSIZIONE:**  
2 km dal centro  
**CAMERE:**  
136 - servizi privati - telefono  
TV - frigobar - cassaforte  
**SERVIZI:**  
ampia hall - ristorante - sala congressi  
giardino - parcheggio

STUDENTI	BB	HB	FB	SS	SD
01/01-28/02	OR	OR	OR	OR	OR
01/03-16/04	41,00	51,80	OR	29,20	OR
17/04-30/04	42,10	52,90	OR	29,20	OR

cauzione 20,00 - colazione dolce a buffet  
tassa di soggiorno inclusa

## LINZ STUDENTI

### OSTELLO



**POSIZIONE:**  
zona stadio - a pochi minuti dal centro  
**CAMERE:**  
camere fino a 8 posti letto  
servizi privati  
**SERVIZI:**  
ristorante - campo da tennis  
sala ricreazione - sala fitness  
parcheggio

STUDENTI	BB	HB	FB	SS	SD
01/01-28/12	30,80	41,00	50,20	12,00	2,70

asciugamani non inclusi  
colazione a buffet

# REPUBBLICA CECA SERVIZI ADULTI & STUDENTI

RISTORANTI	STUDENTI	ADULTI
Bratislava	12,00	16,50
Brno	12,20	16,00
Karlstein	12,20	16,00
Praga - cena	13,00	da 16,00
Praga - cena in birreria	16,00	da 21,00
Praga - cena tipica con musica	19,60	da 26,50
Praga - pranzo	12,20	da 16,00

*Menù turistici - 3 portate - inclusa acqua in caraffa*

GUIDE	HD	FD
Assistenza Apt	60,00	
Bratislava – 2h	110,00	
Brno – 2h	110,00	
Karlovy Vary		145,00
Karlstein e/o Konopiste	85,00	145,00
Kutna Hora o Terezin	85,00	
Praga	85,00	145,00

*Prezzi per gruppo - prenotazione obbligatoria per Castelli Karlstein e Konopiste - durante i servizi FD i pasti della guida sono a carico del gruppo - il noleggio degli auricolari potrebbe essere obbligatorio*

BUS	29 Posti	49 Posti	59 Posti
Trsf Stz/Hotel a tratta	160,00	185,00	235,00
Trsf Apt/Hotel a tratta	175,00	200,00	250,00
Karlstein o Konopiste HD	410,00	450,00	512,00
Karlstein e Konopiste FD	660,00	770,00	880,00
Praga HD	285,00	335,00	445,00
Praga FD	550,00	650,00	720,00
Terezin HD	425,00	485,00	535,00

*Prezzi per gruppo - le tariffe dei bus potrebbero essere soggette a variazioni dovute all'incremento dei costi dei carburanti - i pasti dell'autista nei servizi FD sono a carico del gruppo*

NAVIGAZIONE	Studenti	Adulti
Crociera sul Moldava - 1h	9,00	10,00
Crociera sul Moldava con dolce e 1 bibita - 1h	14,50	15,50
Crociera sul Moldava con pasto a buffet - 2h	20,00	21,00

INGRESSI	
Karlstein Castello	<a href="http://www.hrad-karlstein.cz">www.hrad-karlstein.cz</a>
Konopiste Castello	<a href="http://www.zamek-konopiste.cz">www.zamek-konopiste.cz</a>
Pilsner Fabbrica Pilzen Urquell	<a href="http://www.prazdrojvisit.cz">www.prazdrojvisit.cz</a>
Praga Castello Hradcany	<a href="http://www.hrad.cz">www.hrad.cz</a>
Praga Sinagoga vecchia / nuova	<a href="http://www.synagogue.cz">www.synagogue.cz</a>
Praga Quartiere Ebraico Josefov	<a href="http://www.jewishmuseum.cz">www.jewishmuseum.cz</a>
Terezin Fortezza e Museo	<a href="http://www.pamatnik-terezin.cz">www.pamatnik-terezin.cz</a>



*N. B.: a causa dell'attuale incremento dei costi dell'energia e delle forniture alimentari, le tariffe esperte in catalogo devono ritenersi indicative e soggette a possibili variazioni. Sarà nostra premura indicarvi in fase di preventivo ogni eventuale modifica.*





## EVENTS MENÙ

GRP ADULTI

**LA BELLA BOEMIA  
CENA IN BIRRERIA CON MUSICA  
menù tipico**

es: aperitivo a scelta Becherovka, Slivovice - paté con funghi - pane tostato e mirtilli rossi - gulasch alla birra Béta Sládek - gnocchi alla griglia con salsiccia, rafano, peperoncino, patate e pancetta - torta fatta in casa - bevande e caffè inclusi - include 2,5h di musica

**da  
28,00**

## EVENTS TIPS

GRP ADULTI

**TOUR DEL BIRRIFICIO  
PILSNER URQUELL**

**La fabbrica della birra di Pilsen è la maggiore produttrice di birra Pilsner**  
Propone un tour di 90 minuti, con degustazione e breve filmato sulla storia della produzione della birra

**da  
12,50**
**VISITA ALLA FABBRICA  
E MUSEO SKODA AUTO**

**La fabbrica di automobili Skoda, fondata nel 1895 a Mlada Boleslav, a 55 km da Praga, è una delle più moderne al mondo ed anche una delle poche che permettono al pubblico l'ingresso agli impianti.**

**da  
11,00**

*La durata della visita al museo e alla fabbrica è di circa 2h*



## EVENTS TOUR

GRP ADULTI

## TOUR DI PRAGA

Il fascino gotico e indimenticabile della capitale della bella Boemia

**GIORNO 1: PRAGA**

Arrivo a Praga e nel pomeriggio incontro con la guida per la visita di Mala Strana, "La Città Piccola", cuore del Barocco boemo, con la Chiesa di San Nicola e la Chiesa del Bambin Gesù.

Ammirando i numerosi palazzi nobiliari, si raggiunge il Ponte Carlo, l'unico ponte medioevale di Praga e in seguito la piazza della città Vecchia con il municipio e il celebre orologio astronomico.

La passeggiata termina in Piazza Venceslao, che rappresenta l'essenza della Capitale.

Cena e pernottamento a Praga.

**GIORNO 2: PRAGA**

Dopo la prima colazione, incontro con la guida per la visita del Castello di Praga, Hradcany, grandiosa reggia di circa 7 ettari che racchiude: la Cattedrale di San Vito con la tomba del protettore S. Venceslao, il vecchio Palazzo Reale, la Chiesa romanica di San Giorgio (una delle chiese più antiche) e il Vicolo d'Oro, la famosa via degli alchimisti.

Pranzo in ristorante. Proseguimento della visita nel quartiere ebraico, chiamato quartiere di Josefov "Città di Giuseppe". Visita delle 3 sinagoghe, una ortodossa, una riformata e una dedicata alle vittime dell'olocausto. A nord del quartiere ebraico si trova il cimitero più famoso della città con circa 4000 tombe.

Rientro in hotel, cena e pernottamento.

**GIORNO 3: TEREZIN**

Dopo la prima colazione, incontro con la guida per la visita di Terezin e della fortezza. Pranzo in ristorante. Proseguimento della visita della città. Rientro a Praga. Dopo la cena in hotel, visita di Praga by night in bus passando per il grande Ponte di Nusle da dove si vede la Fortezza di Vysehrad. Dopo il passaggio da Piazza Carlo, si attraversa il fiume dal Ponte di Jirasek, salendo per la collina di Strahov.

Visita della fontana danzante (Krizk) e rientro in hotel per il pernottamento.

**GIORNO 4: KARLOVY VARY**

Dopo la prima colazione, incontro con la guida per la visita dell'elegante città termale di Karlovy Vary, con le sue 80 sorgenti naturali, le cui proprietà curative sono note da tempi antichissimi. Pranzo in ristorante. Proseguimento della visita alla fabbrica di vetro Moser, fondata da Ludwig Moser nel 1893. Rinomata in tutto il mondo per i suoi vetri di alta qualità.

Rientro a Praga, cena in birreria e pernottamento in hotel.

**GIORNO 5: PRAGA**

Dopo la prima colazione, tempo libero a disposizione e partenza per il rientro.

**QUOTA INDIVIDUALE: da 300,00**
**SUPPL. SINGOLA: da 136,00**

La quota si basa su un minimo di 30 partecipanti

**La quota comprende:**

- Trattamento di 3 mezze pensioni e 1 pernottamento e prima colazione
- Visite guidate come da programma
- Pranzo e cena in ristorante come da programma
- Bus by night

# REPUBBLICA CECA HOTEL ADULTI



**PRAGA 1**

GRP ADULTI

**HOTEL ★★★★★**

questo lussuoso hotel sorge in un edificio storico risalente al XIX secolo in pieno centro. Tutte le camere sono arredate con eleganza e climatizzate e dispongono di TV, scrivania, cassaforte, asciugacapelli, telefono e bollitore elettrico. Completano l'hotel bar, ristorante, sale riunioni, centro fitness.

ADULTI	BB	HB	FB	SS
01/01-28/02	44,80	OR	OR	29,60
01/03-31/03* 01/11-31/12*	53,80	OR	OR	40,10
01/04-30/04* 01/07-31/08*	73,80	OR	OR	60,40
01/05-30/06* 01/09-31/10*	82,30	OR	OR	69,00

colazione dolce e salata a buffet - taxa di soggiorno 2,20

\*: tariffe valide per soggiorni infrasettimanali - tariffe weekend su richiesta



**PRAGA 4**

GRP ADULTI

**HOTEL ★★★★★**

a Praga 4, vicino al centro della città. Tutte le camere dispongono di asciugacapelli, aria condizionata, TV, wifi, minibar e cassaforte. La struttura ha anche ristorante, bar, varie sale riunioni con capacità fino a 160 persone e parcheggio. Offre inoltre un centro benessere all'ultimo piano con piscina, area fitness e vista panoramica sulla città.

ADULTI	BB	HB	FB	SS
01/04-21/04	34,10	57,20	OR	33,50
22/04-16/06 05/09-24/10	OR	OR	OR	OR
17/06-04/09	39,40	57,00	OR	35,40

colazione a buffet

taxa di soggiorno 2,20



**PRAGA 8**

GRP ADULTI

**HOTEL AIDA ★★★★★**

situato in una zona residenziale, a soli 10 minuti di metro dal centro. Tutte le camere sono dotate di servizi privati, asciugacapelli, TV, wifi, cassaforte, frigobar e bollitore per il tè. Inoltre offre ristorante, ascensore e sala riunioni.

ADULTI	BB	HB	FB	SS
01/04-31/10*	29,20	OR	OR	24,10
01/04-31/10**	35,20	OR	OR	29,20

colazione dolce e salata a buffet

\*: tariffe valide per soggiorni infrasettimanali - \*\*: tariffe valide per il weekend



**PRAGA 8**

GRP ADULTI

**HOTEL ★★★★★**

a soli 150 metri dalla metro Strizkov, Piazza Venceslao è raggiungibile in 14 minuti. Offre 642 camere dotate di servizi privati, asciugacapelli, aria condizionata, TV, telefono, wifi, cassaforte, minibar e bollitore elettrico. Dispone inoltre di lobby bar, due ristoranti, sala congressi, area fitness con piscina e parcheggio di fronte.

ADULTI	BB	HB	FB	SS
03/01-31/03 01/11-28/12	27,50	46,80	OR	28,00
01/04-30/06 01/09-31/10	37,90	57,80	OR	34,20
01/07-31/08	35,20	54,50	OR	33,10

colazione a buffet - taxa di soggiorno 2,20



**CESKE BUDEJOVICE**

GRP ADULTI

**HOTEL CLARION CONGRESS ★★★★★**

a 5 minuti a piedi dal centro storico di Ceske Budejovice. Tutte le 202 camere sono dotate di servizi privati, TV, telefono, frigobar e aria condizionata. Completano la struttura ristorante, bar, salone di bellezza, ascensore e wifi.

ADULTI	BB	HB	FB	SS
01/04-30/06 01/09-31/10	42,90	64,90	OR	29,70
01/07-31/08	39,10	61,10	OR	27,50

colazione a buffet

**PRAGA 3****STUDENTI****HOTEL ★★★★★**

**POSIZIONE:**  
semicentrale - quartiere Zizkov

**CAMERE:**  
72 - servizi privati - telefono - TV  
asciugacapelli - cassaforte - frigobar

**SERVIZI:**  
bar - ristorante - sala riunioni - sala  
colazioni e banchetti a forma di teatro  
sauna - ascensore - parcheggio - wifi

STUDENTI	BB	HB	FB	SS	SD
03/01-28/02	OR	27,00	OR	18,00	9,70
01/03-14/03	OR	31,30	OR	19,10	9,70
15/03-31/10	OR	34,60	OR	19,40	9,70

cauzione 20,00 - taxa di soggiorno 2,20  
colazione a buffet

**PRAGA 9****STUDENTI****HOTEL ★★★★★**

**POSIZIONE:**  
a 15 minuti con mezzi pubblici da Piazza  
Venceslao

**CAMERE:**  
servizi privati - asciugacapelli - TV  
minibar - cassaforte

**SERVIZI:**  
sala ristorante - ascensore - wifi

STUDENTI	BB	HB	FB	SS	SD
02/01-28/02 01/11-30/11	21,10	24,30	OR	17,40	9,70
01/03-14/03	26,50	29,70	OR	23,00	9,70
15/03-31/10	27,00	30,20	OR	24,10	9,70

cauzione 20,00 - taxa di soggiorno 2,20  
colazione a buffet - prezzi validi per soggiorni di minimo 3 notti

**PRAGA 1****STUDENTI****HOTEL RESIDENCE BOLOGNA ★★★**

**POSIZIONE:**  
centrale  
300 m da Ponte Carlo

**CAMERE:**  
146 - servizi privati - asciugacapelli - TV  
telefono - cassaforte

**SERVIZI:**  
bar - ristorante - wifi

STUDENTI	BB	HB	FB	SS	SD
09/01-19/02	15,10	23,80	OR	26,90	8,60
20/02-31/03	23,80	34,60	OR	30,30	8,10
01/04-30/06 01/09-30/09	31,30	42,10	OR	34,80	7,00

tariffe valide per soggiorni infrasettimanali - taxa di soggiorno 2,20  
colazione dolce a buffet - cauzione 30,00

**PRAGA 8****STUDENTI****HOTEL OLYMPIK I. ★★★★★**

**POSIZIONE:**  
12 minuti dal centro  
metro a 300 m

**CAMERE:**  
315 - servizi privati - TV  
telefono - frigobar - cassaforte

**SERVIZI:**  
bar - ristorante - terrazzo  
ascensore - sala casinò - wifi

STUDENTI	BB	HB	FB	SS	SD
06/01-27/02	OR	21,20	OR	23,50	3,60
28/02-31/03	OR	29,70	OR	33,30	3,60
01/04-31/05	OR	32,20	OR	34,50	3,60

cauzione 30,00 - taxa di soggiorno 2,20  
pasti a buffet - colazione dolce e salata a buffet

**PRAGA 1****STUDENTI****HOTEL HARMONY ★★★**

**POSIZIONE:**  
a pochi minuti a piedi da Piazza  
Venceslao

**CAMERE:**  
servizi privati - TV - asciugacapelli  
bollitore elettrico - telefono

**SERVIZI:**  
sala colazioni - ristorante - ascensore  
wifi

STUDENTI	BB	HB	FB	SS	SD
02/01-28/02 01/11-30/11	OR	29,20	OR	17,40	9,70
01/03-14/03	OR	33,50	OR	23,00	9,70
15/03-31/10	OR	36,70	OR	24,10	9,70

cauzione 30,00 - colazione a buffet  
tassa di soggiorno 2,20

**PRAGA 3****STUDENTI****HOTEL OLSANKA CONGRESS ★★★ SUP**

**POSIZIONE:**  
semicentrale - quartiere Zizkov

**CAMERE:**  
264 - camere fino a 5 posti letto - servizi  
privati - asciugacapelli - telefono - TV

**SERVIZI:**  
bar - ristorante - ascensore  
sale riunioni - sauna - piscina coperta  
palestra - SPA - sala congressi

STUDENTI	BB	HB	FB	SS	SD
02/01-28/02 01/11-28/12	24,80	27,00	OR	12,00	-
02/03-30/03	27,00	29,20	OR	12,00	-
31/03-31/10	30,20	32,40	OR	17,50	-

colazione dolce e salata a buffet - taxa di soggiorno 2,20  
menù 3 portate con servizio self service - cauzione 30,00

# REPUBBLICA CECA - SLOVACCHIA HOTEL STUDENTI

## PRAGA 2 STUDENTI

### HOTEL PRAGUE CENTRE PLAZA ★★★



**POSIZIONE:**  
centrale 10 minuti a piedi da Piazza Venceslao  
**CAMERE:**  
servizi privati - telefono - TV asciugacapelli  
**SERVIZI:**  
hall - ristorante - bar - ascensore - sauna

STUDENTI	BB	HB	FB	SS	SD
10/01-28/02* 01/11-30/11*	22,30	30,80	OR	24,70	6,50
01/03-31/03 01/07-31/08	29,20	37,80	OR	28,00	6,50
01/04-30/06* 01/09-31/10*	31,30	40,00	OR	31,40	6,50

colazione dolce e salata a buffet - tassa di soggiorno 2,20 - cauzione 20,00  
\*: tariffe valide dal lunedì al giovedì - tariffe weekend su richiesta

## PRAGA 8 STUDENTI

### HOTEL ★★★



**POSIZIONE:**  
a 300 m dalla stazione metro  
10 minuti in metro dal centro  
**CAMERE:**  
280 - servizi privati - TV - telefono  
**SERVIZI:**  
ampia hall - ristorante - parcheggio bus

STUDENTI	BB	HB	FB	SS	SD
06/01-27/02	OR	19,30	OR	26,90	-
28/02-31/03	OR	23,80	OR	29,20	-
01/04-01/07 12/08-31/10	OR	28,10	OR	34,00	-

cauzione 30,00 - colazione a buffet - pasti a buffet  
tariffe valide per minimo 3 notti - tassa di soggiorno 2,20

## BRNO STUDENTI

### HOTEL ★★★



**POSIZIONE:**  
650 m dal Centro Espositivo di Brno  
**CAMERE:**  
110 - servizi privati - TV telefono - asciugacapelli  
**SERVIZI:**  
bar - ristorante - ascensore negozio souvenir - parcheggio

STUDENTI	BB	HB	FB	SS	SD
02/01-28/02	OR	39,50	OR	22,00	-
01/03-31/05	OR	42,00	OR	25,00	-

colazione a buffet

## PRAGA 5 STUDENTI

### HOTEL ★★★



**POSIZIONE:**  
a pochi passi dal confine con Praga 1  
**CAMERE:**  
225 - servizi privati - aria condizionata - TV - telefono - cassaforte asciugacapelli  
**SERVIZI:**  
ristorante - ascensore - 3 sale riunioni bar - wifi

STUDENTI	BB	HB	FB	SS	SD
09/01-28/02	OR	35,60	OR	21,50	-
01/03-31/03	OR	38,00	OR	23,50	-
01/04-30/04	OR	OR	OR	OR	-

cauzione 30,00 - pasti a buffet  
colazione a buffet - tassa di soggiorno 2,20

## PRAGA 10 STUDENTI

### OSTELLO A&O RHEA



**POSIZIONE:**  
20 minuti in tram dal centro  
**CAMERE:**  
350 - servizi privati  
camere da 4/8 posti letto a castello  
**SERVIZI:**  
bar - ristorante - sala TV - wifi  
sala colazioni - area giochi - parcheggio

STUDENTI	BB	HB	FB	SS	SD
01/01-28/02 01/11-31/12	17,00	24,90	OR	18,20	7,10
01/03-31/10	20,70	28,70	OR	30,50	10,50

incl. lenzuola e 1 asciugamano - colazione dolce e salata a buffet - tax 2,20  
pasti con servizio self service - incl. 1 succo - tariffe valide per soggi. infrasett.

## BRATISLAVA (SLO) STUDENTI

### HOTEL ★★★



**POSIZIONE:**  
6 km dal centro  
**CAMERE:**  
servizi privati - asciugacapelli TV - cassaforte - telefono  
aria condizionata  
**SERVIZI:**  
bar - ristorante - parcheggio - wifi sala fitness

STUDENTI	BB	HB	FB	SS	SD
02/01-23/12	OR	45,50	OR	23,00	1,20

colazione a buffet  
tassa di soggiorno 1,70





RISTORANTI	STUDENTI	ADULTI
Cracovia - pranzo	12,00	16,00
Cracovia - cena	16,00	18,50
Cracovia - cena tipica con musica - minimo 30 pax	19,00	22,00
Czestochowa	12,00	17,00
Oswiecim - Auschwitz	12,00	16,00
Varsavia	13,00	20,50
Varsavia - cena tipica con spettacolo - minimo 30 pax	19,00	25,00
Wadowice	12,00	17,00
Wieliczka - Miniere di Sale	12,50	16,00
Wroclaw	12,50	17,00

*Menù turistici - 3 portate - bevande escluse*

GUIDE	HD	FD
Auschwitz 3h - fino a 10 pax - inclusi auricolari	178,00	
Auschwitz 3h - fino a 20 pax - inclusi auricolari	212,00	
Auschwitz 3h - fino a 30 pax - inclusi auricolari	225,00	
Cracovia - 4h/8h - max 50 pax	130,00	160,00
Danzica - max 50 pax	140,00	175,00
Varsavia - max 50 pax	140,00	175,00
Wroclaw - max 50 pax	140,00	175,00

*Prezzi per gruppo - durante i servizi FD i pasti della guida sono a carico del gruppo  
Il noleggio degli auricolari potrebbe essere obbligatorio*

*N. B.: a causa dell'attuale incremento dei costi dell'energia e delle forniture alimentari, le tariffe esposte in catalogo devono ritenersi indicative e soggette a possibili variazioni. Sarà nostra premura indicarvi in fase di preventivo ogni eventuale modifica.*



# POLONIA SERVIZI ADULTI & STUDENTI

## BUS

Cracovia	30 Posti	49 Posti
Trsf Apt Balice/Hotel a tratta	165,00	185,00
HD Auschwitz - 6h	290,00	335,00
HD Cracovia - 4h	210,00	270,00
FD Cracovia - 8h	275,00	330,00
FD Auschwitz + Miniere di Sale	380,00	430,00
HD Wieliczka - 3h	220,00	250,00
Varsavia	30 Posti	49 Posti
Trsf Apt Chopin/Hotel a tratta	210,00	260,00
HD Varsavia - 4h	300,00	320,00
FD Varsavia - 8h	365,00	420,00

Prezzi per gruppo - i costi dei parcheggi e i pasti dell'autista nei servizi FD sono a carico del gruppo  
Le tariffe dei bus potrebbero essere soggette a variazioni dovute all'incremento dei costi dei carburanti

## NOTIZIE UTILI PER VISITARE AUSCHWITZ

**ATTENZIONE:** la direzione del museo applica misure restrittive di sicurezza molto rigide, eseguendo 3 controlli all'ingresso (con conseguenti tempi di attesa); vige divieto di zaini, bagagli, borse ecc.

Non sono ammessi ritardi (neanche 5 minuti), pena l'annullamento della visita con pagamento dell'importo relativo alle guide.

Dal momento della prenotazione non è più possibile nessun tipo di variazione di orario e giorno della visita. Data l'affluenza sempre maggiore, si consiglia di prenotare con largo anticipo.

**L'effettiva disponibilità per l'ingresso al campo e per le guide è da verificare al momento della conferma.**

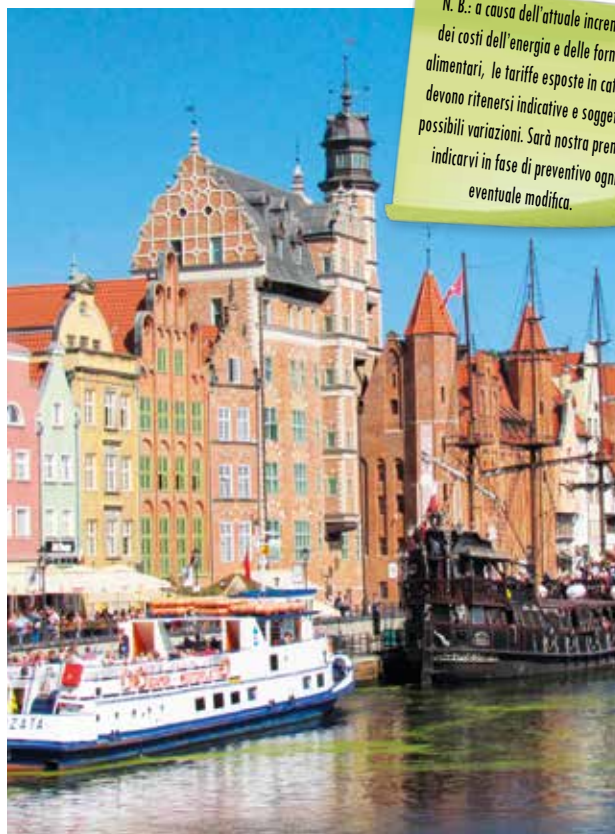

*N. B.: a causa dell'attuale incremento dei costi dell'energia e delle forniture alimentari, le tariffe esposte in catalogo devono ritenersi indicative e soggette a possibili variazioni. Sarà nostra premura indicarvi in fase di preventivo ogni eventuale modifica.*

## INGRESSI

Auschwitz-Birkenau (Oswiecim)	<a href="http://www.auschwitz.org">www.auschwitz.org</a>
Castello di Malbork	<a href="http://www.zamek.malbork.pl">www.zamek.malbork.pl</a>
Cracovia -Castello Reale di Wawel	<a href="http://www.wawel.krakow.pl">www.wawel.krakow.pl</a>
Cracovia - Fabbrica di Schindler	<a href="http://www.muzeumkrakowa.pl">www.muzeumkrakowa.pl</a>
Czestochowa – Santuario Jasna Gora	<a href="http://www.jasnagora.pl">www.jasnagora.pl</a>
Dama con Ermellino	<a href="http://www.mnk.pl">www.mnk.pl</a>
Varsavia - Parco Lazienki	<a href="http://www.lazienki-krolewskie.pl">www.lazienki-krolewskie.pl</a>
Varsavia - Residenza Estiva Wilanow	<a href="http://www.wilanow-palac.pl">www.wilanow-palac.pl</a>
Wadowice Casa Natale di Papa Giovanni Paolo II	<a href="http://www.domjp2.pl">www.domjp2.pl</a>
Wroclaw - Panorama Raclawicka	<a href="http://www.mnwr.pl">www.mnwr.pl</a>

## MINIERE DI SALE WIELICZKA

	STUDENTI	ADULTI
Prezzi per persona validi per min. 10 pax e massimo 30 pax	29,70	32,00

Le tariffe includono una visita guidata (1,5h-2h) ingresso e ascensore. Per gruppi di studenti è necessario esibire una lista nominativa su carta intestata della scuola con timbro. Alla conferma verrà richiesto un acconto non rimborsabile.





## EVENTS MENÙ

GRP ADULTI

**CRACOVIA CENA TIPICA  
CON MUSICA DAL VIVO - menù tipico**

es: pierogi, tipici ravioli polacchi - spezzatino di manzo in salsa di pomodoro - patate - insalata di cetrioli - torta di mele con gelato

**28,50**

## EVENTS TIPS

GRP ADULTI

## CRACOVIA SOTTORRANEA

A Cracovia è aperto il Museo Sotterraneo della Piazza del Mercato (Rynek Główny).

Dopo alcuni anni di studi da parte di un team di archeologi, finalmente è avvenuta l'apertura dei sotterranei del centro storico di Cracovia.

La nascita della città risale al IV secolo ad opera del mitico re dei Celti Krak. Per secoli è stata la capitale del Regno di Polonia dove avevano la loro dimora principi e re che ne hanno fatto una delle città più floride del Medioevo. I segni di questa storia secolare sono venuti alla luce grazie all'apertura dei sotterranei del centro storico.

Otto metri sotto la Piazza del Mercato è stato allestito un percorso che ripercorre, attraverso un viaggio nel tempo, l'evoluzione della città di Cracovia dalla nascita fino al periodo medievale. Lungo il tragitto sono state collocate stazioni multimediali per l'interazione con i visitatori in un'esperienza unica ed emozionante.

Si potranno trovare le testimonianze della fondazione di Cracovia, degli scambi commerciali con l'Europa e della vivacità dell'allora capitale polacca.

**Ingresso per gruppi 5,50**

**Guida interna in italiano - max 30 pax a gruppo 38,00**

*Il noleggio degli auricolari potrebbe essere obbligatorio*



## EVENTS TOUR

GRP ADULTI

## TOUR DI CRACOVIA

City break tra il dinamismo della città che cresce e la maestosità delle cave di sale

**GIORNO 1: CRACOVIA**

Arrivo a Cracovia e sistemazione nelle camere riservate, cena e pernottamento.

**GIORNO 2: CRACOVIA**

Prima colazione in hotel. Incontro con la guida e visita della città: la collina di Wawel con la Cattedrale, la Piazza del Mercato, la Basilica della S. Maria Vergine con il bellissimo altare ligneo scolpito da Veit Stoss nel '400, il Collegio Maius dell'Università Jagellonica, la Porta di S. Floriano affiancata dall'imponente fortezza Barbacane.

Pranzo in ristorante e pomeriggio a disposizione.

Cena e pernottamento in hotel.

**GIORNO 3: CRACOVIA - WIELICZKA**

Prima colazione in hotel. Partenza per Wieliczka per la visita della più antica miniera di salgemma in Europa, classificata dall'UNESCO fra le prime 12 attrazioni mondiali. Incontro in loco con la guida e visita. Pranzo in ristorante a Wieliczka e rientro a Cracovia.

Possibilità di visitare il Santuario della Divina Misericordia consacrato da Papa Wojtyła durante il suo ultimo viaggio in Polonia nel 2002.

Cena in ristorante tipico a Cracovia e pernottamento in hotel.

**GIORNO 4: CRACOVIA**

Prima colazione e partenza per il rientro.

**QUOTA INDIVIDUALE: da 275,00**

**SUPPL. SINGOLA: da 100,00**

**La quota si basa su un minimo di 30 partecipanti**

**La quota comprende:**

- Trattamento di mezza pensione
- 2 pranzi in ristorante
- Servizi guida come da programma
- Ingresso alle miniere di Sale a Wieliczka

# POLONIA HOTEL ADULTI



## CRACOVIA

GRP ADULTI

### HOTEL GOLDEN TULIP KAZIMIERZ ★★★★★



ottima struttura situata vicino al centro storico, dispone di camere tutte con servizi privati, asciugacapelli, TV, frigobar, aria condizionata, cassaforte e wifi. Completano la struttura bar, ristorante e parcheggio.

ADULTI	BB	HB	FB	SS
01/01-31/03	OR	58,30	OR	34,00
01/04-30/04 01/07-31/08	OR	66,00	OR	34,00
01/05-30/06 01/09-30/10	OR	68,20	OR	34,00
01/11-28/12	OR	OR	OR	OR

colazione dolce e salata a buffet



## CRACOVIA

GRP ADULTI

### HOTEL SWING ★★★★★

in una zona tranquilla di Cracovia, a soli 50 metri da un parco acquatico. L'hotel offre camere climatizzate con servizi privati, TV, telefono e bollitore elettrico. Completano la struttura un ristorante, bar, ascensore e parcheggio.

ADULTI	BB	HB	FB	SS
03/01-31/03 01/11-28/12	30,80	49,50	OR	23,00
01/04-31/10	35,80	54,50	OR	28,60

colazione a buffet



## CRACOVIA

GRP ADULTI

### HOTEL VIENNA HOUSE EASY CRAKOW ★★★



buona struttura completamente ristrutturata nel 2019 ad appena 1,5 km dalla Piazza del Mercato e ben collegata con il centro. Dispone di 220 camere moderne tutte con servizi privati, asciugacapelli, aria condizionata, wifi, TV e cassaforte. Inoltre offre ristorante, lounge-bar, ascensore e parcheggio.

ADULTI	BB	HB	FB	SS
02/01-27/04 01/07-14/08	36,30	56,10	OR	25,80
28/04-30/06 15/08-31/10	40,70	60,50	OR	30,30

colazione dolce e salata a buffet



## CRACOVIA

GRP ADULTI

### HOTEL GOLDEN TULIP WARSAW ★★★★★



ottima struttura situata in centro. Dispone di 144 camere tutte con servizi privati, asciugacapelli, TV, telefono, wifi, frigobar e cassaforte. Completano l'hotel un'ampia hall, ristorante, bar, ascensore e sala riunioni.

ADULTI	BB	HB	FB	SS
01/04-30/06 01/09-14/12	OR	86,90	OR	51,60
01/07-31/08	OR	75,90	OR	40,40

colazione dolce e salata a buffet

tariffe valide per soggiorni infrasettimanali - tariffe valide nei weekend



## CZESTOCHOWA

GRP ADULTI

### HOTEL ★★★

ad un paio di km dal santuario, dispone di 35 camere con servizi privati, asciugacapelli, TV, telefono, wifi e frigobar. Inoltre offre ristorante, bar, sala congressi e parcheggio.

ADULTI	BB	HB	FB	SS
02/01-28/12	OR	50,60	OR	28,00

colazione dolce e salata a buffet

**CRACOVIA****STUDENTI****HOTEL ★★★★★**

**POSIZIONE:**  
a 4,5 km dal Castello di Wawel  
**CAMERE:**  
servizi privati - TV - bollitore elettrico  
asciugacapelli  
**SERVIZI:**  
hall - ascensore - ristorante bar - sauna -  
vasca idromassaggio

STUDENTI	BB	HB	FB	SS	SD
01/01-31/03	OR	30,30	OR	23,00	2,20
01/04-30/04	OR	OR	OR	OR	OR

cauzione 15,00 - colazione a buffet

**CRACOVIA****STUDENTI****HOTEL ALEXANDER ★★★**

**POSIZIONE:**  
centrale  
**CAMERE:**  
servizi privati - bollitore elettrico  
asciugacapelli - TV - minibar  
**SERVIZI:**  
ristorante - sala giochi - wifi - ascensore

STUDENTI	BB	HB	FB	SS	SD
01/01-31/03	25,90	40,00	OR	19,00	1,50
01/04-31/10	35,60	49,70	OR	33,10	7,60

colazione a buffet

**CRACOVIA****STUDENTI****HOTEL ★★★**

**POSIZIONE:**  
5 km dal centro  
**CAMERE:**  
servizi privati - telefono - TV  
aria condizionata  
**SERVIZI:**  
hall - ristorante - bar - sala riunioni  
sauna - wifi

STUDENTI	BB	HB	FB	SS	SD
02/01-20/03	OR	33,50	OR	29,20	3,80
21/03-31/10	OR	36,70	OR	29,20	3,80

cauzione 15,00  
colazione a buffet**CRACOVIA****STUDENTI****HOTEL SECESJA ★★★**

**POSIZIONE:**  
centrale  
**CAMERE:**  
servizi privati - asciugacapelli  
aria condizionata - TV  
**SERVIZI:**  
bar - ristorante - wifi

STUDENTI	BB	HB	FB	SS	SD
02/01-31/03 01/11-28/12	OR	35,60	OR	23,60	OR
01/04-31/10	OR	37,80	OR	29,20	OR

colazione a buffet

**CRACOVIA****STUDENTI****HOTEL ★★★**

**POSIZIONE:**  
a breve distanza dal centro  
**CAMERE:**  
220 - servizi privati - asciugacapelli  
aria condizionata - TV - bollitore per  
caffè e tè  
**SERVIZI:**  
bar - ristorante - sala riunioni  
parcheggio - wifi

STUDENTI	BB	HB	FB	SS	SD
01/02-28/02	24,80	40,00	OR	18,00	OR
01/03-31/03	32,40	47,50	OR	18,00	OR
01/04-30/04	OR	OR	OR	OR	OR

cauzione 15,00  
colazione dolce e salata a buffet**VARSAVIA****STUDENTI****OSTELLO A&O WARSAW WOLA**

**POSIZIONE:**  
vicino alla stazione centrale  
a breve distanza dal centro storico  
**CAMERE:**  
200 - camere da 4/6 posti letto a  
castello  
servizi privati - TV - asciugacapelli  
**SERVIZI:**  
bar - sala giochi - ristorante - wifi

STUDENTI	BB	HB	FB	SS	SD
01/01-28/02*	OR	28,10	OR	17,80	7,60
01/03-31/10**	OR	31,40	OR	30,20	10,10

col. dolce e salata a buffet - incl. lenz. e 1 asciug. - pasti con serv. self service  
incluso 1 succo - \*: tariffe valide lun/sab - \*\*: tariffe valide lun/gio

# UNGHERIA SERVIZI ADULTI & STUDENTI

RISTORANTI	STUDENTI	ADULTI
Ansa del Danubio	17,50	22,00
Budapest	17,50	22,00
Budapest - cena tipica con musica		33,00
Budapest - cena con spettacolo e bevande		da 35,50
Lago Balaton	17,50	22,00
Puszta - pranzo con spettacolo		da 35,50

Menù turistici - 3 portate - bevande escluse

GUIDE	HD	FD
Assistenza Apt	95,00	
Budapest	120,00	160,00
Ansa del Danubio	125,00	165,00
Puszta o Balaton	125,00	165,00

Prezzi per gruppo - durante i servizi FD i pasti della guida sono a carico del gruppo - auricolari 3,00 pp



N. B.: a causa dell'attuale incremento dei costi dell'energia e delle forniture alimentari, le tariffe esposte in catalogo devono ritenersi indicative e soggette a possibili variazioni. Sarà nostra premura indicarvi in fase di preventivo ogni eventuale modifica.

## BUS

	49 Posti
Trsf Stazione o Apt/Hotel a tratta	235,00
HD Budapest - 4h	250,00
FD Budapest - 8h	480,00
HD Ansa del Danubio - 6h	405,00
FD Ansa del Danubio - 9h	520,00
FD Puszta - 9h	520,00
FD Balaton - 9h	520,00

Prezzi per gruppo - i costi dei parcheggi, pedaggi e i pasti dell'autista nei servizi FD sono a carico del gruppo - le tariffe dei bus potrebbero essere soggette a variazioni dovute all'incremento dei costi dei carburanti

## NAVIGAZIONE SUL DANUBIO

	Studenti	Adulti
Navigazione - 1h	13,50	16,50
Navigazione con bicchiere di spumante		22,00

Tariffe valide per gruppi min 25 pax

## FIERE E MANIFESTAZIONI A BUDAPEST

Utazas / Travel Int. Tourism Exhibition	23/02-26/02
Sziget Festival	09/08-14/08

## INGRESSI

Budapest Bastione dei Pescatori	<a href="http://www.fishermansbastion.com">www.fishermansbastion.com</a>
Budapest Chiesa di Mattia	<a href="http://www.matyas-templom.hu">www.matyas-templom.hu</a>
Budapest Parlamento	<a href="http://www.parlament.hu">www.parlament.hu</a>
Gödöllő Castello	<a href="http://www.kiralykastely.hu">www.kiralykastely.hu</a>



**EVENTS MENÙ**

GRP ADULTI

**BUDAPEST****cena tipica csarda con musica e danze**

es: focaccia e palinka all'arrivo -  
antipasto misto di salumi -  
zuppa Goulash servita nei calderoni -  
piatto principale di carne mista: petto di pollo  
all'aglio, maiale arrosto, tacchino in salsa  
Bakony, riso e purea di patate -  
torta tipica Somló - bevande incluse

**da  
33,00***Inclusa musica folcloristica e danze***EVENTS TIPS**

GRP ADULTI

**PALAZZO REALE  
DI GÖDÖLLÖ**

Questo castello ospitò la regina Elisabetta, nota anche come Sissi, e suo marito Francesco Giuseppe I, l'imperatore asburgico. È degno di una visita approfondita con i suoi splendidi giardini che circondano la proprietà e i lussuosi interni. Il castello, a 30 km da Budapest, è stato presentato come dono alla coppia, che ci ha soggiornato stagionalmente.

**11,00***Possibilità di audio-guide in lingua italiana***BAGNI SZÉCHENYI**

I bagni termali Széchenyi di Budapest, con le loro 21 piscine, sono uno dei complessi termali più grandi d'Europa e rappresentano una tappa obbligatoria per chiunque visiti questa città. Oltre ai servizi dedicati alla salute e al benessere, il biglietto di ingresso comprende l'utilizzo della sauna e della palestra.

**da  
17,50****EVENTS TOUR**

GRP ADULTI

**TOUR DELL'UNGHERIA**

La grande pianura, il grande lago e la città con due nomi

**GIORNO 1: LAGO BALATON - BUDAPEST**

Partenza con proprio bus e arrivo in tarda mattinata a Keszthely ed incontro con la guida per la visita del Lago di Balaton, il più grande bacino d'acqua termale d'Europa.

Visita al Castello Festetics, un complesso architettonico in stile neorococò. Si visiterà Balatonfüred, dove nelle vicinanze si trovano numerose sorgenti di acqua termale, che vengono usate a scopo terapeutico fin dal XVII sec.

Al termine proseguimento del viaggio fino a Budapest. Sistemazione in hotel, cena e pernottamento.

**GIORNO 2: BUDAPEST**

Dopo la prima colazione, incontro con la guida. L'intera giornata sarà dedicata alla visita di Budapest. Al mattino si potranno ammirare la Piazza Roosevelt, Viale Andrassy, Piazza degli Eroi, il Castello Vajdahunyad, il Palazzo del Parlamento e il Ponte delle Catene. Nel pomeriggio visita del quartiere vecchio di Buda con la sua Cittadella costruita dagli austriaci nel 1851, la Fortezza, la Chiesa di Mattia, il panoramico Bastione dei Pescatori e gli esterni del Palazzo Reale. Rientro in hotel per la cena e pernottamento.

**GIORNO 3: BUDAPEST - PUSZTA**

Dopo la prima colazione partenza per la grande pianura ungherese, che si trova a circa un'ora di viaggio da Budapest. Breve sosta a Kecskemét, raffinata città d'arte. Da Kecskemét, si proseguirà verso una tipica "Tanya", casa colonica con un parco equestre al centro della Puszta. I gestori della fattoria vi daranno il benvenuto con una torta tradizionale e della grappa ungherese (Pálinka). Subito dopo si assisterà ad uno spettacolo equestre con cavalieri locali che mostreranno la loro arte e le loro abilità. Pranzo incluso, con degustazione di tipici piatti della Puszta e musica zingana dal vivo. Rientro a Budapest nel tardo pomeriggio. Cena e pernottamento in hotel.

**GIORNO 4: BUDAPEST**

Prima colazione e partenza per il rientro.

**QUOTA INDIVIDUALE: da 285,00****SUPPL. SINGOLA: da 115,00****La quota si basa su un minimo di 30 partecipanti****La quota comprende:**

- Trattamento di mezza pensione
- Visite guidate come da programma
- Pranzo tipico con spettacolo equestre

# UNGHERIA HOTEL ADULTI



## BUDAPEST

GRP ADULTI

### HOTEL AQUINCUM ★★★★★ SUP



in zona privilegiata lungo il Danubio, sul lato Buda della città e di fronte all'Isola Margherita. La struttura è circondata da stradine medievali, wine bar, ristoranti e dal proprio parco. Offre un facile accesso al centro cittadino. Tutte le camere dispongono di servizi privati, TV, aria condizionata e frigobar.

ADULTI	BB	HB	FB	SS
01/01-28/02 01/11-30/11	42,90	71,50	OR	32,50
01/03-31/03	45,10	73,70	OR	34,80
01/04-30/04	49,50	78,10	OR	39,20
01/05-30/06	OR	OR	OR	OR
01/07-31/08	52,30	80,80	OR	42,00

colazione a buffet



## BUDAPEST

GRP ADULTI

### HOTEL NOVOTEL BUDAPEST CENTRUM ★★★★★



a 1 km dalla stazione Keleti e vicino al Teatro dell'Opera, l'hotel vanta uno storico ristorante ed una elegante hall. Tutte le camere sono ben arredate e dotate di TV, servizi privati, asciugacapelli e aria condizionata. Completano la struttura la sala fitness, ascensore, bar e sala riunioni.

ADULTI	BB	HB	FB	SS
02/01-31/03 01/11-28/12	45,90	69,70	OR	36,40
01/04-06/04 12/04-31/10	51,30	75,10	OR	42,00
07/04-11/04	72,90	96,70	OR	53,20

colazione a buffet



## BUDAPEST

GRP ADULTI

### HOTEL EUROSTARS BUDAPEST CENTER ★★★★★

situato in pieno centro, l'hotel offre innovazione e modernità con una rilassante sauna, una palestra, un ristorante, un bar e sale riunioni. Dispone di un vasto patio interno su cui si affacciano buona parte delle sue camere, tutte dotate di TV, asciugacapelli, servizi privati e telefono.

ADULTI	BB	HB	FB	SS
01/01-28/02* 01/12-31/12*	35,10	59,30	83,50	27,80
01/03-13/03* 01/11-30/11*	42,40	66,50	90,80	33,50
14/03-30/04* 01/07-31/08*	58,70	82,90	107,10	54,00
01/05-30/06 01/9-31/10	OR	OR	OR	OR

colazione a buffet - tariffe valide per soggiorni infrasettimanali  
tassa di soggiorno inclusa



## BUDAPEST

GRP ADULTI

### HOTEL ★★★

l'hotel si trova alla porta occidentale di Budapest, vicino alla stazione ferroviaria di Kelenföld. Le 114 camere sono arredate con colori vivaci e dotate di servizi privati, aria condizionata, TV e asciugacapelli. L'hotel offre inoltre un bar, ristorante, parcheggio e wifi.

ADULTI	BB	HB	FB	SS
01/01-31/03 01/11-29/12	30,80	OR	OR	23,00
01/04-30/06 01/09-30/10	31,90	OR	OR	23,00
01/07-31/08	33,00	OR	OR	23,00

colazione a buffet  
tassa di soggiorno inclusa



## BUDAPEST

GRP ADULTI

### HOTEL ★★★★★



a meno di 15 minuti a piedi dal Museo del Re Mattia e dal Palazzo Reale. Situato in pieno centro di Pest, l'hotel, da poco ristrutturato offre un ristorante, bar e ascensore. Tutte le camere sono dotate di servizi privati, TV, cassaforte e wifi.

ADULTI	BB	HB	FB	SS
01/02-31/03 01/11-30/11	OR	OR	OR	OR
01/04-30/06	43,50	67,70	OR	37,00
01/07-31/08	37,40	60,50	OR	34,00
01/09-30/09	38,50	62,70	OR	35,00
01/10-30/10	40,70	64,90	OR	35,90

colazione a buffet



## BUDAPEST STUDENTI

### HOTEL ★★★★★



**POSIZIONE:**  
centrale  
**CAMERE:**  
servizi privati - TV - telefono  
**SERVIZI:**  
bar - ristorante - sala colazioni  
ascensore - wifi

STUDENTI	BB	HB	FB	SS	SD
02/01-19/02	OR	OR	OR	OR	-
20/02-08/03	OR	36,70	OR	15,50	-
09/03-31/03	OR	41,00	OR	17,00	-
01/04-16/04	OR	45,40	OR	17,00	-

cauzione 20,00 - inclusi pane e acqua in caraffa

## BUDAPEST STUDENTI

### HOTEL ★★★



**POSIZIONE:**  
centrale - lato Pest  
**CAMERE:**  
158 - servizi privati - TV  
asciugacapelli - aria condizionata  
**SERVIZI:**  
ampi spazi - ristorante - snack bar  
ascensore - terrazzo

STUDENTI	BB	HB	FB	SS	SD
01/01-28/02	OR	OR	OR	OR	OR
01/03-31/03	41,90	58,20	OR	73,10	OR
01/04-30/05	OR	OR	OR	OR	OR

pasti in ristorante convenzionato  
colazione a buffet

## BUDAPEST STUDENTI

### OSTELLO A&O BUDAPEST CITY



**POSIZIONE:**  
10 minuti a piedi dalla stazione centrale  
**CAMERE:**  
83 - camere da 4/6 posti letto a castello  
- servizi privati - TV  
**SERVIZI:**  
sala ristorante - armadietti  
cucina ospiti - snack bar  
angolo gioco - wifi

STUDENTI	BB	HB	FB	SS	SD
01/01-28/02* 01/11-31/12*	13,30	20,80	OR	16,50	5,20
01/03-30/04**	16,90	24,70	OR	29,80	12,70

colazione a buffet - incluse lenzuola e 1 asciugamano - pasti con servizio self service  
incluso 1 succo - tassa di soggiorno esclusa - \*: tariffe valide dal lunedì al giovedì

## BUDAPEST STUDENTI

### HOTEL BAROSS CITY ★★★



**POSIZIONE:**  
50 m dalla stazione Keleti  
**CAMERE:**  
61 - servizi privati - TV - cassaforte - aria  
condizionata  
**SERVIZI:**  
hall - sala colazioni - cortile interno  
ascensore - wifi

STUDENTI	BB	HB	FB	SS	SD
02/01-28/02	20,00	36,20	OR	16,30	1,70
01/03-31/03 01/11-28/12	20,50	36,70	OR	20,20	2,70
01/04-30/04 15/10-31/10	25,90	42,10	OR	23,60	1,20

cauzione 20,00 - colazione a buffet  
pasti in ristorante convenzionato

## BUDAPEST STUDENTI

### OSTELLO



**POSIZIONE:**  
centrale - a due passi dal mercato  
centrale di Budapest  
**CAMERE:**  
184 - servizi privati - TV - aria  
condizionata - asciugacapelli  
**SERVIZI:**  
bar - ristorante - sala giochi - giardino  
wifi - aria condizionata - lavanderia

STUDENTI	BB	HB	FB	SS	SD
01/01-28/02 01/11-31/12	OR	OR	OR	OR	OR
07/03-10/03*	23,20	33,80	OR	29,70	OR
13/03-17/03* 20/03-24/03*	24,30	34,80	OR	30,80	OR
27/03-31/03*	25,40	35,90	OR	29,70	OR
17/04-21/04*	27,50	38,10	OR	35,90	OR

colazione a buffet - incl. lenzuola e asciug. - \*: tariffe valide per soggiorni infrasettimanali  
pasto con servizio self service - incluso 1 succo - tassa di soggiorno 1,00

## BUDAPEST STUDENTI

### OSTELLO



**POSIZIONE:**  
centrale  
**CAMERE:**  
112 - camere da 4/6 posti letto a castello  
armadietti - servizi privati  
**SERVIZI:**  
sala colazioni - ascensore - aria  
condizionata - lobby bar - deposito  
bagagli - lavanderia - wifi

STUDENTI	BB	HB	FB	SS	SD
01/01-09/03	15,10	OR	OR	20,90	6,50
10/03-30/03 05/11-23/12	16,20	OR	OR	23,00	6,50
31/03-18/05 01/10-04/11	17,30	OR	OR	23,60	6,50
19/05-29/06 20/08-30/09	23,80	OR	OR	30,30	8,90

incl. lenzuola - asciugamani non incl. - attenzione: nessuna gratuità - colazione a buffet  
tariffe valide per soggiorni infrasettimanali - tariffe weekend sr - tax inclusa

# GRECIA SERVIZI ADULTI & STUDENTI

N. B.: a causa dell'attuale incremento dei costi dell'energia e delle forniture alimentari, le tariffe esperte in catalogo devono ritenersi indicative e soggette a possibili variazioni. Sarà nostra premura indicarvi in fase di preventivo ogni eventuale modifica.

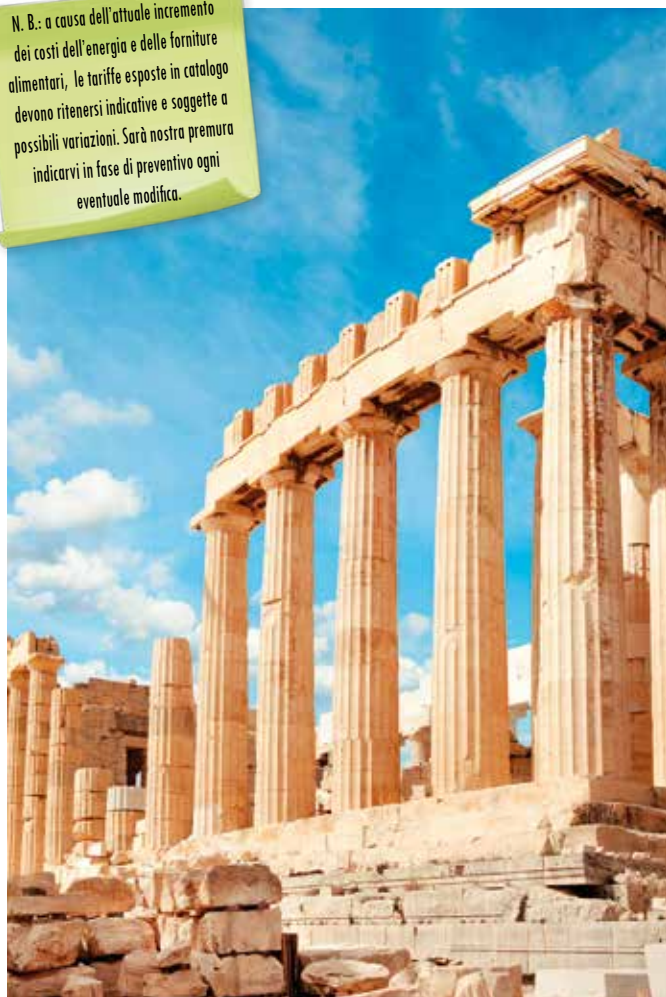

RISTORANTI	STUDENTI	ADULTI
Atene	13,00	20,50
Delfi	11,00	16,80
Kalambaka	11,00	14,00
Micene	11,00	13,50
Olympia	12,00	13,00
Patrasso	13,50	16,00

Menù turistici - 3 portate - bevande escluse

GUIDE	HD	FD
Assistenza Trsf Apt/Hotel o viceversa	120,00	
Assistenza Patrasso porto/Atene o viceversa	150,00	
Argolide		305,00
Atene: Acropoli + Museo Archeologico Nazionale*	260,00	
Atene: giro panoramico + Acropoli	280,00	330,00
Capo Sounion	210,00	
Delfi		310,00

Prezzi per gruppo - durante i servizi FD i pasti della guida sono a carico del gruppo  
\* per le visite al Museo Archeologico Nazionale è obbligatoria una guida ogni 30 pax

BUS	30 Posti	50 Posti
Trsf Apt Atene/Hotel a tratta	250,00	270,00
Atene + Acropoli - 4h	220,00	250,00
Atene by night - 3h	235,00	255,00
Argolide - 9h	585,00	630,00
Capo Sounion - 5h	280,00	290,00
Delfi - 9h	585,00	630,00

Prezzo per gruppo - tariffe valide per gruppi di studenti - tariffe per gruppi di adulti su richiesta  
Per servizi notturni supplemento su richiesta - i costi dei parcheggi ed i pasti dell'autista durante i servizi FD sono a carico del gruppo

## INGRESSO GRATUITO A SITI E MUSEI PER STUDENTI

Nei viaggi d'istruzione in Grecia, i gruppi di studenti hanno diritto agli ingressi gratuiti ai siti archeologici con i docenti accompagnatori compresi. Si deve presentare al ministero dei beni archeologici la seguente documentazione, in inglese, su carta intestata, timbrata e firmata, dall'Istituto Scolastico:

- programma della gita scolastica sintetico con le sole località da visitare.
- elenco dei nominativi dei partecipanti, studenti e docenti accompagnatori, con data di nascita.
- una fototessera di almeno un docente.
- copia del documento d'identità di almeno un docente.
- certificazione scritta in inglese, su carta intestata con timbro e firma del preside, in cui si attesta che la scuola farà un viaggio in Grecia indicando il periodo.
- certificazione scritta in inglese, su carta intestata con timbro e firma del preside, in cui si indicano i nomi dei docenti accompagnatori segnalando la materia che insegnano.

La documentazione sopra richiesta va presentata almeno 15 giorni prima della partenza.

Questa regola non è valida per i Monasteri delle Meteore.

Esclusi i nostri diritti di prenotazione

## EVENTS TOUR

GRP ADULTI

## TOUR DELLA GRECIA

I templi, gli oracoli, i teatri,  
i santuari... nella culla  
della cultura occidentale

## GIORNO 1: ATENE

Arrivo in aeroporto ad Atene, incontro con il bus e con il nostro assistente parlante italiano e trasferimento in hotel. Sistemazione, cena e pernottamento.

## GIORNO 2: ATENE

Prima colazione e partenza per la visita dell'Acropoli e dei suoi principali monumenti: i Propilei, il Tempio di Atene Nike, l'Eretteo, il Partenone. Al termine visita del nuovo museo dell'Acropoli.

Pranzo libero. Nel pomeriggio escursione a Capo Sounion. Percorrendo la strada costiera in direzione di Capo Sounion, si attraversano i veri centri turistici tra cui Vouliagmeni, Varkiza e Lagonissi. Questo tratto di costa, dalle numerose baie sabbiose, è conosciuto come "Costa di Apollo". Particolarmente bello l'ultimo tratto quando la strada costiera si snoda tra alte scogliere con ampi panorami sulle isole del Golfo Saronico e Cicladi. Una volta raggiunta la punta estrema del continente, si potrà visitare il tempio del dio del mare: Poseidone.

Rientro ad Atene, cena e pernottamento.

## GIORNO 3: ARGOLIDE

Prima colazione e partenza per la regione dell'Argolide. Dopo una breve sosta per ammirare il Canale di Corinto, si raggiungerà Epidauro dove si visiteranno il famoso teatro dall'acustica perfetta e il museo. Proseguimento per Micene passando da Nauplia, prima capitale della Grecia moderna. Breve sosta per una visita alla distilleria Karonis dove si potrà assaggiare il famoso Ouzo.

Pranzo libero. Arrivo a Micene e visita dell'Acropoli con la porta dei Leoni e delle tombe reali.

Rientro ad Atene. Cena e pernottamento.

## GIORNO 4: DELFI

Prima colazione e partenza per la visita di Delfi, sede di un antico santuario e dell'oracolo del dio Apollo. Visita del sito archeologico con i resti del santuario e del tempio di Apollo, della Fonte Castalia, del teatro e del tesoro.

A seguire visita al famoso museo archeologico. Pranzo libero.

Al termine delle visite rientro ad Atene.

Cena e pernottamento in hotel.

## GIORNO 5: ATENE

Prima colazione e trasferimento in aeroporto con la presenza di un nostro assistente parlante italiano.

**QUOTA INDIVIDUALE: da 470,00**

**SUPPL. SINGOLA: da 220,00**

**La quota si basa su un minimo di 30 partecipanti**

## La quota comprende:

- Trattamento di mezza pensione
- Visite guidate come da programma
- Bus come da programma
- Degustazione in distilleria
- Assistenza in aeroporto all'arrivo e alla partenza



## EVENTS MENÙ

GRP ADULTI

## ATENE

Spettacolo folcloristico in Plaka  
con frutta e vino

**23,00**

## ATENE

Cena tipica con spettacolo folcloristico  
in Plaka

**31,00**

## EVENTS TIPS

GRP ADULTI

## ISOLE SARONICHE MINICROCIERA CON PRANZO A BORDO

Proponiamo un'escursione in barca alla scoperta delle Isole Hydra, Poros e Aegina. La cosmopolita Isola di Hydra, incontaminata a livello naturale, regala un'incredibile bellezza architettonica.

La frondosa Isola di Poros, caratterizzata dalla presenza di migliaia di pini e spiagge sconosciute e sabbiose. La storica Isola di Aegina, che prese il nome dalla bella ninfa rapita da Zeus, è famosa in tutto il mondo per i deliziosi pistacchi, le bellissime spiagge, il Tempio di Afea e il Monastero di San Nektarios.

Incluso pranzo a bordo.

*Bevande escluse*

**da  
71,00**



# GRECIA HOTEL STUDENTI

## ATENE STUDENTI

### HOTEL ★★★★★



**POSIZIONE:**  
centrale  
**CAMERE:**  
servizi privati - telefono - TV  
aria condizionata  
**SERVIZI:**  
bar - ristorante - ascensore - wifi

STUDENTI	BB	HB	FB	SS	SD
01/01-28/02	OR	37,80	OR	20,50	3,50
01/03-31/03	OR	41,00	OR	21,00	4,50
01/04-31/10	OR	45,40	OR	23,00	4,50

cauzione 20,00 - colazione a buffet  
tassa di soggiorno 3,00 a camera

## ATENE STUDENTI

### HOTEL ★★★



**POSIZIONE:**  
centrale  
**CAMERE:**  
servizi privati - asciugacapelli  
cassaforte  
**SERVIZI:**  
bar - ristorante - ascensore - wifi

STUDENTI	BB	HB	FB	SS	SD
01/01-15/02	OR	25,20	OR	22,50	-
16/02-30/04	OR	36,10	OR	33,00	-
01/05-31/10	OR	37,70	OR	35,00	-

colazione a buffet  
tassa di soggiorno 1,50 a camera

## TOLO STUDENTI

### HOTEL ★★★



**POSIZIONE:**  
a breve distanza dal centro  
**CAMERE:**  
servizi privati - TV - telefono  
aria condizionata  
**SERVIZI:**  
bar - ristorante

STUDENTI	BB	HB	FB	SS	SD
01/01-31/03	OR	34,00	OR	27,00	3,80
01/04-30/06 01/09-31/10	OR	36,20	OR	36,00	5,50
06/07-31/08	OR	43,70	OR	34,00	5,50

colazione a buffet  
tassa di soggiorno 1,50 a camera

## OLYMPIA STUDENTI

### HOTEL OLYMPIC VILLAGE ★★★★★



**POSIZIONE:**  
nei pressi del sito archeologico di Olympia  
**CAMERE:**  
60 - aria condizionata  
asciugacapelli  
**SERVIZI:**  
ristorante - ascensore - wifi

STUDENTI	BB	HB	FB	SS	SD
01/01-30/04	OR	31,80	OR	30,00	6,00

cauzione 20,00 - colazione a buffet  
tassa di soggiorno 3,00 a camera

## DELFI STUDENTI

### HOTEL PARNASSOS ★★★



**POSIZIONE:**  
500 m dal museo e dal sito  
archeologico di Delphi  
**CAMERE:**  
servizi privati - aria condizionata  
asciugacapelli  
**SERVIZI:**  
bar - wifi

STUDENTI	BB	HB	FB	SS	SD
01/01-31/10	OR	33,80	OR	30,00	-

cauzione 20,00 - colazione a buffet - pasti in ristorante convenzionato  
tassa di soggiorno 1,50 a camera

## KALAMBAKA STUDENTI

### HOTEL ★★★



**POSIZIONE:**  
centrale  
**CAMERE:**  
servizi privati - aria condizionata - TV  
**SERVIZI:**  
bar - ristorante - wifi

STUDENTI	BB	HB	FB	SS	SD
01/01-28/02	OR	31,50	OR	22,50	3,50
01/03-31/10	OR	31,80	OR	23,00	3,50

cauzione 20,00 - colazione a buffet  
tassa di soggiorno 1,50 a camera

RISTORANTI	STUDENTI	ADULTI
Gozo	16,00	22,00
La Valletta	16,00	22,00
Mdina	16,00	22,00

Menù turistico - 3 portate - bevande escluse

ESCURSIONI - BUS E GUIDA	Studenti	Adulti
Gozo incluso traghetto - 9h	35,50	39,00
La Valletta - 4h	19,50	37,50
La Valletta e Mdina - 8h	29,50	70,00
Mdina - 4h	19,00	25,50
Mdina e Rabat Catacombe San Paolo, scogliere di Dingli e Giardini Botanici - 8h	22,00	48,50
Senglea, Birgu e Bormla - Tour 3 città - 4h	19,50	28,50
Sud di Malta Grotta Azzurra e i 3 Templi di Tarxien - 8h	26,00	42,00

Tariffe a persona guida + bus - studenti: tariffe valide fino a 17 anni  
Tariffe valide per minimo 30 partecipanti - il noleggio degli auricolari potrebbe essere obbligatorio

BUS	Studenti	Adulti
Trsf Apt/Hotel a/r	20,50	22,50

Tariffe per persona solo bus - per servizi notturni supplemento su richiesta

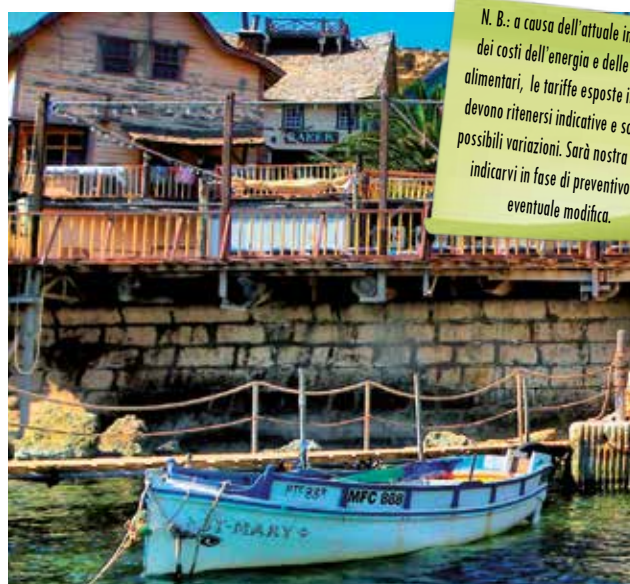

N. B.: a causa dell'attuale incremento dei costi dell'energia e delle forniture alimentari, le tariffe esposte in catalogo devono ritenersi indicative e soggette a possibili variazioni. Sarà nostra premura indicarvi in fase di preventivo ogni eventuale modifica.

BATTELLI	Studenti	Adulti
Crociera Grotta Azzurra	12,00	12,00
Harbour Cruise - giro dell'isola	20,00	26,00

INGRESSI	
Catacombe di San Paolo	<a href="http://www.heritagemalta.org">www.heritagemalta.org</a>
Cattedrale di Gozo	<a href="http://www.gozodiocese.org">www.gozodiocese.org</a>
Cattedrale di Mdina	<a href="http://www.metropolitanchapter.com">www.metropolitanchapter.com</a>
Cattedrale di San Giovanni	<a href="http://www.stjohnscocathedral.com">www.stjohnscocathedral.com</a>
Malta Experience video sulla storia di Malta	<a href="http://www.themaltaexperience.com">www.themaltaexperience.com</a>
Templi di Tarxien	<a href="http://www.heritagemalta.org">www.heritagemalta.org</a>

**SOGGIORNI STUDIO A MALTA**  
richiedi informazioni e tariffe speciali gruppi al nostro booking



# MALTA HOTEL STUDENTI

## ST JULIAN'S STUDENTI

### HOTEL ★★★



**POSIZIONE:**  
centrale  
**CAMERE:**  
425 - servizi privati - TV  
asciugacapelli  
**SERVIZI:**  
ristorante - piscina - wifi

STUDENTI	BB	HB	FB	SS	SD
01/01-06/04	24,00	OR	OR	17,00	-
10/04-23/05	26,20	OR	OR	17,00	-

attenzione: nessuna gratuità - cauzione 50,00 a camera  
colazione a buffet - tassa di soggiorno 0,50

## SLIEMA STUDENTI

### HOTEL ★★★



**POSIZIONE:**  
centrale sul lungomare di Sliema  
**CAMERE:**  
servizi privati - aria condizionata - TV  
**SERVIZI:**  
bar - ristorante - wifi

STUDENTI	BB	HB	FB	SS	SD
04/01-24/02 01/03-31/03	20,90	33,90	45,70	22,00	2,50
01/04-30/04	OR	OR	OR	OR	OR

cauzione 25,00 - inclusa acqua in caraffa - tassa di soggiorno 0,50  
età max 18 anni - da 19 anni suppl. su richiesta - min. 4 notti

## GZIRA STUDENTI

### HOTEL ★★★



**POSIZIONE:**  
sul lungomare di Gzira  
**CAMERE:**  
107 - servizi privati - asciugacapelli  
aria condizionata - TV - telefono  
**SERVIZI:**  
bar - ristorante  
piscina panoramica

STUDENTI	BB	HB	FB	SS	SD
01/01-31/01	OR	29,50	38,50	19,50	12,00
01/02-31/03	OR	32,50	41,50	20,50	12,00
01/04-30/04	OR	41,50	50,50	25,60	17,00

cauzione 40,00 - colazione a buffet - pranzo con menù 2 portate  
inclusa acqua in caraffa - tassa di soggiorno 0,50

## SLIEMA STUDENTI

### HOTEL ★★★



**POSIZIONE:**  
sul lungomare di Sliema  
**CAMERE:**  
servizi privati - aria condizionata - TV  
**SERVIZI:**  
bar - ristorante - piscina - wifi

STUDENTI	BB	HB	FB	SS	SD
01/02-28/02	21,60	32,40	OR	13,50	3,20
01/03-31/03	28,10	38,90	OR	15,70	3,20
01/04-30/04	34,00	44,80	OR	25,80	5,40

inclusa acqua in caraffa  
tassa di soggiorno 0,50

## BUGIBBA STUDENTI

### HOTEL ★★★



**POSIZIONE:**  
800 m dal lungomare di Bugibba  
**CAMERE:**  
servizi privati - balcone - TV  
**SERVIZI:**  
bar - ristorante - piscina - wifi

STUDENTI	BB	HB	FB	SS	SD
04/01-06/04	14,00	20,00	29,20	14,00	OR
10/04-23/05	21,60	28,10	36,70	16,00	OR

cauzione 50,00 a camera - inclusa 1/2 minerale  
tassa di soggiorno 0,50

## BUGIBBA STUDENTI

### HOTEL ★★★



**POSIZIONE:**  
800 m dalla spiaggia  
**CAMERE:**  
326 - servizi privati - TV  
asciugacapelli  
**SERVIZI:**  
ristorante - piscina - sala giochi  
pub inglese - ascensore - wifi

STUDENTI	BB	HB	FB	SS	SD
06/01-31/03	19,40	28,10	36,70	9,00	3,00
01/04-30/04	20,50	29,20	37,80	16,00	6,00
01/05-31/05	24,80	33,50	42,10	15,00	5,00
01/06-30/06 01/10-31/10	27,00	35,60	44,30	17,50	5,00

cauzione 400,00 a gruppo - inclusa 1/2 minerale  
tariffe valide per soggiorni di minimo 5 notti - tassa di soggiorno 0,50

# SERVIZI ADULTI & STUDENTI CROAZIA - BOSNIA - SLOVENIA

RISTORANTI	STUDENTI	ADULTI
Abbazia	20,00	22,00
Bled	20,00	22,00
Istria e Quarnaro	20,00	22,00
Lubiana	20,00	22,00
Plitvice	20,00	23,00
Postumia	15,50	19,00
Spalato	20,00	24,50
Zagabria	20,00	22,00

Menù turistici - 3 portate - bevande escluse

GUIDE	HD
<b>BOSNIA E HERZIGOVINA</b>	
Mostar - 2h	115,00
Sarajevo - 2h	115,00
<b>CROAZIA</b>	
Abbazia - 2h	120,00
Dubrovnik - 2h	135,00
Plitvice - 4h	140,00
Zagabria - 3h	140,00
<b>SLOVENIA</b>	
Bled - 2h	135,00
Bled - 6h	200,00
Lubiana - 2h	140,00
Maribor - 3h	120,00

Prezzi per gruppo - suppl. per giorni festivi 20% - il noleggio degli auricolari potrebbe essere obbligatorio



N. B.: a causa dell'attuale incremento dei costi dell'energia e delle forniture alimentari, le tariffe esposte in catalogo devono ritenersi indicative e soggette a possibili variazioni. Sarà nostra premura indicarvi in fase di preventivo ogni eventuale modifica.

## INGRESSI

Bled  
Castello di Bled [www.blejski-grad.si](http://www.blejski-grad.si)

Bled  
Battello Pletna per Isolotto di Bled [www.bled.si](http://www.bled.si)

Bled  
Chiesa sull'Isola [www.bled.si](http://www.bled.si)

Brioni  
Parco Nazionale Brioni - min 25 pax  
inclusi ingresso, trenino, guida e battello [www.np-brijuni.hr](http://www.np-brijuni.hr)

Plitvice  
Parco Nazionale di Plitvice - min 15 pax  
inclusi ingresso, trenino e battello [www.np-plitvicka-jezera.hr](http://www.np-plitvicka-jezera.hr)

<b>Grotte di Postumia</b> ingresso + guida	B** 13,50 (fino a 15 anni)	B** 16,60 (16-24 anni)	B** 20,80 (adulti)
	M** 14,60 (fino a 15 anni)	M** 18,00 (16-24 anni)	M** 22,40 (adulti)
	A** 15,80 (fino a 15 anni)	A** 19,40 (16-24 anni)	A** 24,30 (adulti)
<b>Grotte di Postumia</b> ingresso, guida e pranzo	B** 25,92 (fino a 15 anni)	B** 29,16 (16-24 anni)	B** 32,40 (adulti)
	M** 27,15 (fino a 15 anni)	M** 30,51 (16-24 anni)	M** 33,90 (adulti)
	A** 28,32 (fino a 15 anni)	A** 31,86 (16-24 anni)	A** 35,40 (adulti)
<b>Grotte di Postumia e Predjama</b> ingresso + guida solo alle Grotte	B** 16,60 (fino a 15 anni)	B** 20,50 (16-24 anni)	B** 25,60 (adulti)
	M** 18,60 (fino a 15 anni)	M** 22,80 (16-24 anni)	M** 28,60 (adulti)
	A** 20,00 (fino a 15 anni)	A** 24,60 (16-24 anni)	A** 30,80 (adulti)

Prezzi validi minimo 20 pax - inclusi i nostri diritti di prenotazione - Prezzi validi al momento della stampa per il 2022  
Bassa stagione B\*\* 04/01-31/03 - 08/11-24/12 - Media Stagione M\*\* 01/04-25/06 - 06/09-07/11 - Alta stagione A\*\* 26/06-05/09 - 25/12-02/01

 **EVENTS MENÙ**

GRP ADULTI

**LUBIANA - menù tipico**

es: salumi sloveni con formaggio -  
Bakalca con Idrijski zlikrofii - ragù di agnello con  
pasta locale - contorno - dolce tipico

**da  
24,50****PARENZO - menù di pesce**

es: risotto ai frutti di mare - pesce spada alla  
griglia con bietole e insalata - dolce tipico

**da  
29,50**
 **EVENTS TIPS**

GRP ADULTI

## PARCO NAZIONALE DI KRKA

Scoprite i fiumi tranquilli, i laghi e le cascate intorno a Trogir in Croazia: una giornata serena immersi nella natura dove si potranno ammirare il Lago Brljan, le Cascate Rosnak e Manojlovacki attraverso una mini crociera lungo il fiume di Krka fino all'Isola di Visovac.

Il Parco è aperto tutti i giorni ed ha cinque ingressi:  
Lozovac, Skradin, Roski slap - Laskovica - Burnum  
Puljani e Kistanje - Krka Monastery.

**da Gennaio a Marzo  
e da Novembre a Dicembre** **5,50**

**da Aprile a Maggio e ad Ottobre** **10,50**

**da Giugno a Settembre** **21,00**

**Crociera** **da 13,00**

*Tariffe valide per gruppi minimo 20 partecipanti*

 **EVENTS TOUR**

GRP ADULTI

## TOUR SLOVENIA E CROAZIA

La bellezza dei Balcani settentrionali, la natura meravigliosa, il crocevia delle culture e degli imperi

**GIORNO 1: POSTUMIA - LUBIANA**

Arrivo nel primo pomeriggio a Postumia, visita guidata delle grotte, le più famose del mondo. Nel pomeriggio proseguimento per Lubiana. Sistemazione in hotel, cena e pernottamento.

**GIORNO 2: LUBIANA - ZAGABRIA**

Dopo la prima colazione, incontro con la guida per la visita della città di Lubiana, città signorile di aspetto austriaco e caratterizzata da monumenti barocchi. Pranzo in ristorante. Nel tardo pomeriggio partenza per Zagabria, cena e pernottamento.

**GIORNO 3: ZAGABRIA - PLITVICE**

Dopo la prima colazione, incontro con la guida per la visita di Zagabria. Capitale della Croazia, divisa in due parti, la città alta, Gronij Grad la parte più antica di Zagabria, e la città bassa, Donj Grad, che ospita musei d'arte e architettura, sono collegate tra loro da una funicolare. Pranzo in ristorante. Nel primo pomeriggio partenza per Plitvice. Sistemazione in hotel, cena e pernottamento.

**GIORNO 4: PLITVICE - OPATIJA**

Dopo la prima colazione, incontro con la guida per la visita del Parco Nazionale di Plitvice Patrimonio dell'UNESCO, un paradiso naturale con numerosi corsi d'acqua e ben 16 laghi, collegati tra loro da cascate e sentieri. Pranzo in ristorante. Proseguimento per Opatija. Sistemazione in hotel, cena e pernottamento.

**GIORNO 5: OPATIJA**

Dopo la prima colazione, incontro con la guida per la visita di Opatija. Pranzo in ristorante. Nel pomeriggio partenza per il rientro.

**QUOTA INDIVIDUALE: da 390,00****SUPPL. SINGOLA: da 120,00****La quota si basa su un minimo di 30 partecipanti****La quota comprende:**

- Trattamento mezza pensione in hotel
- Visite guidate come da programma
- Pranzi in ristorante come da programma
- Ingresso alle Grotte di Postumia
- Ingresso al Parco Nazionale di Plitvice



# HOTEL ADULTI CROAZIA - BOSNIA - SLOVENIA



## LUBIANA

GRP ADULTI

### HOTEL ★★★★★



albergo di catena con ottima ubicazione a circa 2 km dal centro. Dispone di 214 camere confortevoli con servizi privati, TV, aria condizionata, cassaforte, asciugacapelli e wifi. Inoltre offre un'ampia hall, ristorante, bar, sale riunioni, centro fitness, wellness center e parcheggio.

ADULTI	BB	HB	FB	SS
02/01-30/03	OR	OR	OR	OR
31/03-30/04 26/06-03/09	57,80	84,20	OR	39,80
01/05-25/06 04/09-22/10	64,90	91,30	OR	41,50
23/10-30/12	51,70	78,10	OR	30,30

colazione dolce e salata a buffet  
tassa di soggiorno 3,13



## LUBIANA

GRP ADULTI

### HOTEL ★★★



buona struttura completamente rinnovata realizzata in un edificio storico a brevissima distanza dal centro, raggiungibile a piedi. Dispone di 120 camere tutte con servizi privati, asciugacapelli, aria condizionata, TV, minibar e wifi. Inoltre la struttura dispone di bar, due sale conferenze e ristorante.

ADULTI	BB	HB	FB	SS
03/01-31/03	33,00	49,00	OR	20,20
01/04-30/04 01/10-31/10	40,70	56,60	OR	25,80
01/05-30/06 01/09-30/09	51,70	67,70	OR	39,20
01/07-31/08	49,50	65,50	OR	37,00

colazione dolce e salata a buffet  
tassa di soggiorno 3,13



## ABBAZIA

GRP ADULTI

### HOTEL ★★★

situato sul lungomare di Abbazia. Tutte le camere sono dotate di climatizzatore, TV, asciugacapelli, minibar e alcune sono con vista mare. L'hotel, inoltre, offre centro benessere, piscine, ristoranti, bar, lounge, terrazze, wifi e parcheggio.

ADULTI	BB	HB	FB	SS
02/01-06/04 20/10-28/12	OR	49,50	OR	13,00
07/04-18/05 29/09-19/10	OR	60,50	OR	11,00
19/05-15/06 15/09-28/09	OR	68,20	OR	15,00
16/06-13/07 18/08-14/09	OR	79,20	OR	18,00

tariffe valide per soggi. minimo 2 notti - colazione dolce e salata a buffet  
pasti a buffet - tassa di soggiorno 1,95



## PLITVICE

GRP ADULTI

### HOTEL ★★★



situato a 10 km dal Parco Nazionale di Plitvice, dispone di 98 camere tutte ben arredate con servizi privati, asciugacapelli, TV e wifi. Offre anche un ampio ristorante, una lobby, bar, aria condizionata e parcheggio.

ADULTI	BB	HB	FB	SS
15/03-28/04 08/10-11/11	34,10	38,50	OR	16,00
29/04-26/05 23/09-07/10	37,40	41,80	OR	17,10
27/05-23/06 26/08-22/09	39,60	44,00	OR	18,00

colazione dolce e salata a buffet  
tassa di soggiorno 1,40



## ZAGABRIA

GRP ADULTI

### HOTEL ★★★★★



situato a 15 minuti dal centro e 900 metri dall'uscita dell'autostrada Zagabria Sud. 150 camere di cui 40 appartamenti e 73 deluxe con servizi privati, asciugacapelli, TV, wifi, aria condizionata, cassaforte e frigobar. Dispone anche di ristorante, bar, ascensore, sala convegni, centro benessere e parcheggio.

ADULTI	BB	HB	FB	SS
01/01-28/02 01/11-31/12	38,50	55,00	OR	32,50
01/03-30/06 01/09-31/10	40,70	57,20	OR	30,30
01/07-31/08	38,50	55,00	OR	32,50

colazione dolce e salata a buffet  
tassa di soggiorno 1,60

# CROAZIA - BOSNIA - SLOVENIA HOTEL STUDENTI

## LUBIANA

### STUDENTI

#### HOTEL ★★★



**POSIZIONE:**  
centrale  
**CAMERE:**  
54 - servizi privati - telefono  
TV - aria condizionata - asciugacapelli  
asciugacapelli  
**SERVIZI:**  
sala colazioni - ascensore - wifi

STUDENTI	BB	HB	FB	SS	SD
08/01-26/03	27,00	40,00	OR	38,10	7,60
27/03-13/04 01/11-30/11	27,00	40,00	OR	49,30	15,70
14/04-31/10	OR	OR	OR	OR	OR

cauzione 20,00 - colazione a buffet  
pasti in ristorante convenzionato - tassa di soggiorno 1,70

## LUBIANA

### STUDENTI

#### HOTEL ★★★



**POSIZIONE:**  
a Domzale  
a pochi km da Lubiana  
**CAMERE:**  
70 - servizi privati - TV  
telefono - aria condizionata  
**SERVIZI:**  
bar - ristorante - wifi  
sala congressi - parcheggio

STUDENTI	BB	HB	FB	SS	SD
01/01-28/02	30,20	34,60	OR	17,50	-
01/03-30/04	30,20	34,60	OR	18,00	-
01/05-31/10	33,50	37,80	OR	18,00	-
01/11-28/12	30,20	34,60	OR	18,00	-

cauzione 10,00 - colazione a buffet - pasti a buffet  
tassa di soggiorno 1,50

## ISOLA

### STUDENTI

#### HOTEL ★★★



**POSIZIONE:**  
1,5 km dal centro - 8 km da Portorose  
**CAMERE:**  
115 ville e appartamenti - servizi privati  
telefono - TV - frigobar  
aria condizionata  
**SERVIZI:**  
bar - ristorante - piscina - discoteca  
campi da tennis - wifi

STUDENTI	BB	HB	FB	SS	SD
01/02-06/04 25/09-31/10	OR	31,90	OR	28,00	13,00
07/04-12/05	OR	34,60	OR	32,50	15,00
13/05-09/06 05/09-24/09	OR	36,20	OR	40,00	16,00

cauzione 10,00 - colazione a buffet  
tassa di soggiorno 1,00

## LOVRAN

### STUDENTI

#### HOTEL ★★★



**POSIZIONE:**  
6 km da Abbazia  
**CAMERE:**  
56 - servizi privati - TV - telefono  
**SERVIZI:**  
bar - ristorante - parcheggio - campi da tennis - centro benessere - wifi

STUDENTI	BB	HB	FB	SS	SD
03/01-31/03 01/11-23/12	27,00	37,80	OR	13,00	5,00
01/04-30/04 10/10-31/10	28,10	38,90	OR	15,00	5,00
01/05-31/05 19/09-09/10	31,30	42,10	OR	18,00	5,00

colazione a buffet  
tassa di soggiorno 1,90

## ZAGABRIA

### STUDENTI

#### HOTEL ★★★



**POSIZIONE:**  
centrale  
**CAMERE:**  
166 - servizi privati - TV  
telefono - aria condizionata  
**SERVIZI:**  
bar - ristorante - parcheggio - wifi

STUDENTI	BB	HB	FB	SS	SD
01/01-31/12	OR	42,00	OR	16,00	OR

tassa di soggiorno 1,65

## PLITVICE

### STUDENTI

#### HOTEL ★★★



**POSIZIONE:**  
a 9 km dal Parco Nazionale di Plitvice  
**CAMERE:**  
59 - servizi privati - TV  
bollitore elettrico - aria condizionata  
**SERVIZI:**  
bar - ristorante a 100 metri  
area picnic - giardino - parcheggio

STUDENTI	BB	HB	FB	SS	SD
15/03-29/04	OR	27,00	OR	13,00	OR
30/04-27/05	OR	29,20	OR	13,50	OR

colazione a buffet  
tassa di soggiorno 1,40

## 1) CONTRATTO DI VIAGGIO - RESPONSABILITÀ

I contratti di viaggio, nonché la vendita di pacchetti turistici, che abbiano ad oggetto servizi da fornire sia in territorio nazionale che internazionale, sono regolati, fino alla sua abrogazione, ai sensi dell'art. 3 del D. Lgs. N. 79 del 23 maggio 2011 (il Codice del Turismo); dalla L. 27/12/1977 n. 1084 di ratifica ed esecuzione della Convenzione Internazionale relativa al contratto di viaggio (CCV), firmata a Bruxelles il 23/04/1970; nonché dal codice del turismo (art. 32-51) e sue successive modificazioni. La responsabilità della SM Events T.O., nella sua qualità di organizzatrice di viaggi nei confronti dei viaggiatori e delle cose di loro proprietà è regolata dalle norme sopra richiamate e non può in ogni caso eccedere i limiti in esse previsti.

## 2) PRENOTAZIONI E PAGAMENTI

Si accettano fino ad esaurimento dei posti disponibili. L'accettazione delle prenotazioni si intende perfezionata, con conseguente conclusione del contratto, solo nel momento in cui SM Events invierà relativa conferma, anche a mezzo sistema telematico. Salvo differenti accordi tra le parti, all'atto della prenotazione, il cliente è tenuto a versare il 30% della quota di partecipazione quale acconto. Il saldo dovrà pervenire nei 30 giorni antecedenti alla data di partenza.

Il mancato pagamento delle somme di cui sopra alle date stabilite costituisce clausola risolutiva espressa tale da determinare, da parte di SM Events la risoluzione di diritto.

## 3) ASSICURAZIONE - FONDO GARANZIA

A garanzia dell'esatto adempimento degli obblighi assunti verso i clienti la SM Events T.O. ha stipulato polizza assicurativa con Unipol Assicurazioni pol. N. 1/39189/319/81619988 ai sensi dell'art. 14 L.R. n. 7 del 31/03/2003 e dell'art. 20 D.LGT. 17/03/1995 n. 111.

## 4) RECESSO - INTERRUZIONE DEL SOGGIORNO

In caso di recesso dal contratto di viaggio la SM Events T.O., oltre agli oneri ed alle spese da sostenersi per l'annullamento dei servizi ed ai costi di gestione della pratica, applicherà le seguenti penalità, se non diversamente specificato all'atto dell'offerta:

- 30% dell'ammontare dell'importo complessivo se la rinuncia perviene all'agenzia organizzatrice fino a 30 giorni prima dell'utilizzo dei servizi prenotati.
- 50% dell'ammontare dell'importo complessivo se la rinuncia perviene all'agenzia organizzatrice da 29 a 15 giorni prima dell'utilizzo dei servizi prenotati.
- 80% dell'ammontare dell'importo complessivo se la rinuncia perviene all'agenzia organizzatrice fino da 14 a 7 giorni prima dell'utilizzo dei servizi prenotati.
- Nessun rimborso dopo tali termini.

In caso di interruzione del soggiorno non vi sarà nessun rimborso, eccetto il caso in cui il gruppo sia in grado di presentare una dichiarazione specifica da parte della direzione dell'hotel di consenso al rimborso per i servizi non erogati.

L'agenzia organizzatrice in tal caso rimborserà solo la somma autorizzata dall'albergo dedotte eventuali spese di agenzia ed i costi di gestione della pratica.

## 5) RECESSO SENZA PENALITÀ

Il recesso senza penalità è previsto solo nei seguenti casi:

- aumento del prezzo del pacchetto prenotato in misura superiore al 10%
- modifiche essenziali al contratto dopo il perfezionamento dello stesso.

Si precisa che il viaggiatore deve comunicare per iscritto alla SM Events T.O. la propria scelta di accettare o recedere entro 2 (due) giorni lavorativi dalla ricezione della modifica. In caso di recesso il viaggiatore avrà diritto alla restituzione delle somme già corrisposte oppure in alternativa di usufruire di un altro pacchetto turistico di pari qualità.

## 6) VARIAZIONI

È riconosciuta alla SM Events T.O. la facoltà di sostituire alberghi e/o località di soggiorno con altri di caratteristiche analoghe per motivi operativi o altre esigenze sopravvenute. L'eventuale mancata adesione del viaggiatore alla proposta di modifica, da manifestarsi per iscritto entro 2 (due) giorni lavorativi dalla ricezione della proposta stessa, impegnerà la SM Events T.O. al solo rimborso delle somme versate.

## 7) RECLAMI

Ogni mancanza o inadempienza nell'esecuzione del contratto deve essere contestata dal viaggiatore senza ritardo affinché la SM Events T.O. o il suo rappresentante locale vi pongano tempestivo rimedio. L'eventuale reclamo scritto deve essere spedito, a pena di decadenza, con raccomandata a/r entro e non oltre 10 giorni lavorativi dalla data di rientro presso la località di partenza. Poiché la compilazione del catalogo viene fatta con largo anticipo rispetto alla prestazione effettiva dei servizi, qualora qualche cambiamento rispetto alla descrizione, fosse intervenuta nel frattempo, la SM Events T.O. non può essere in nessun modo ritenuta responsabile.

## 8) OBBLIGHI DEI PARTECIPANTI

I partecipanti al viaggio dovranno essere muniti di passaporto o di altro documento valido per tutti i Paesi toccati dall'itinerario, nonché relativi visti di soggiorno e di transito e certificati sanitari eventualmente richiesti.

I partecipanti dovranno altresì attenersi all'osservanza delle regole di normale prudenza e diligenza, a tutte le informazioni fornite dall'organizzatore e ai regolamenti e disposizioni amministrative e legislative relative al viaggio. I partecipanti saranno chiamati a rispondere dei danni arrecati all'organizzatore del viaggio a causa della loro inadempienza ai suddetti obblighi.

Il partecipante è tenuto a fornire all'organizzatore tutti i documenti, le informazioni e gli elementi in suo possesso utili per l'esercizio del diritto di surroga nei confronti di terzi responsabili del danno.

## 9) VENDITA SERVIZI SINGOLI

I contratti aventi ad oggetto la vendita di servizi singoli (alloggio, trasporto, ecc...) e che quindi non riguardano un pacchetto turistico, sono disciplinati dalle CCV artt. 1, 3, 6; artt. Da 17 a 23; artt. Da 24 a 31, con esclusione di quanto riguarda un contratto di organizzazione di viaggio.

Sono altresì applicabili le altre condizioni generali di vendita sopra riportate senza configurare in ogni caso fattispecie di pacchetto turistico.

## 10) BAGAGLIO

Il bagaglio viaggia a rischio e pericolo dei partecipanti e l'agenzia organizzatrice non può in nessun caso essere dichiarata responsabile per la perdita o il danno eventuali.

## 11) QUOTE

Tutti i prezzi sono comprensivi di Iva e percentuali di servizio. In caso di aumento Iva i prezzi dovranno essere adeguati alle variazioni.

## 12) FORO COMPETENTE

Si stabilisce che, controversie e contestazioni nascenti dall'applicazione ed esecuzione del contratto, siano devolute al competente foro della Repubblica di San Marino.

## 13) PRIVACY - INFORMATIVA EX ART. 13 D.LGS. 196/06

Il trattamento dei dati personali è effettuato nel rispetto delle norme di legge, sia in forma cartacea che in forma digitale, per le finalità di conclusione del contratto e per l'esecuzione delle prestazioni che formano oggetto del pacchetto turistico. Il titolare del trattamento dei dati è la Società SM Events S.r.l.

I dati personali non saranno diffusi a soggetti terzi, ma saranno comunicati solo ai fornitori dei servizi compresi nel pacchetto turistico e per le finalità di cui al pacchetto turistico, a cui verrà richiesto il rispetto delle norme di legge. Gli interessati potranno esercitare i diritti di cui all'art. 7 D.Lgs 196/06 in qualunque momento inviando una raccomandata o una pec alla SM Events S.r.l.

## 14) FONDO DI GARANZIA

Presso la Presidenza del Consiglio dei Ministri è stato costituito un fondo nazionale di garanzia cui il consumatore può rivolgersi ai sensi dell'art. 100 del Cod. di Consumo, in caso di insolvenza o di fallimento del venditore o dell'organizzatore, per la tutela delle seguenti esigenze:

A) Rimborso del prezzo versato

B) Suo rimpatrio in caso di viaggio all'estero

Il fondo deve altresì fornire una immediata disponibilità economica in caso di rientro forzato di turisti da paesi extracomunitari in occasioni di emergenze imputabili o meno ai comportamenti dell'organizzatore. Le modalità di intervento del fondo sono stabilite con decreto del Pres. del Consiglio dei Ministri del 23/07/99 n. 349.

L'organizzatore concorre ad alimentare il suddetto fondo nella misura stabilita dal comma 2 del citato articolo 100.

Le istanze di rimborso al fondo non sono soggette ad alcun termine di decadenza.

## 15) RINVIO

Per quanto non espressamente previsto dalle condizioni generali si fa riferimento alle norme di legge in vigore.

## COMUNICAZIONE OBBLIGATORIA AI SENSI DELL'ART. 16 LEGGE 296/98

La legge italiana e la legge sammarinese puniscono con la reclusione i reati inerenti alla prostituzione o alla pornografia minorile anche se commessi all'estero.

## SCHEDA TECNICA

Organizzazione tecnica: SM EVENTS s.r.l. - Piazza Tini 2 - 47891 Dogana - RSM

Polizza Responsabilità Civile e Professionale stipulata con UnipolSai in conformità con la legge Quadro sul Turismo della Rep. Di San Marino

Foto: Archivio SM EVENTS s.r.l.

Validità del presente catalogo: dal 1 novembre 2022 al 31 ottobre 2023



Piazza Marino Tini, 2  
47891 DOGANA  
Repubblica di San Marino (RSM)

T. 0549 971200

[www.smevents.it](http://www.smevents.it)  
[info@smevents.it](mailto:info@smevents.it)

C.O.E. SM19414

*sempre al tuo fianco!*